



ตัวชี้วัดการพัฒนา ระดับจังหวัดและกลุ่มจังหวัด

สำนักงานสภาพัฒนาการเศรษฐกิจและสังคมแห่งชาติ
กันยายน 2565

คำนำ

ตัวชี้วัด การพัฒนาระดับจังหวัดและกลุ่มจังหวัด ในปี 2565 เป็นการปรับปรุงตัวชี้วัดฯ ครั้งที่ 6 ของสำนักงานสภาพัฒนาการเศรษฐกิจและสังคมแห่งชาติ ที่ดำเนินการตามมติคณะรัฐมนตรีเมื่อวันที่ 30 กันยายน 2558 ที่เห็นชอบให้ส่วนราชการนำตัวชี้วัดการพัฒนาระดับจังหวัดและกลุ่มจังหวัดพิจารณาใช้ประโยชน์ในการกำหนดแผนงานโครงการและงบประมาณลงสู่พื้นที่ เพื่อให้เกิดการบูรณาการขับเคลื่อนระหว่างจังหวัด กลุ่มจังหวัด และส่วนราชการ เป็นไปอย่างมีประสิทธิภาพ

แนวคิด การจัดทำตัวชี้วัดการพัฒนาระดับจังหวัดและกลุ่มจังหวัด เป็นการพัฒนาเครื่องมือที่ใช้วัดสถานะการพัฒนาพื้นที่จังหวัดและกลุ่มจังหวัดเชิงเปรียบเทียบ โดยมีเงื่อนไขข้อมูลที่นำมาจัดทำตัวชี้วัดจะต้องมีการจัดเก็บครอบคลุมทั้ง 76 จังหวัด และจัดเก็บอย่างต่อเนื่องทุกปีหรือปีเว้นปี สำหรับการดำเนินการในครั้งนี้ สำนักงานฯ ได้นำเป้าหมายการพัฒนาที่ยั่งยืน (Sustainable Development Goals : SDGs) มาปรับใช้เป็นกรอบในการปรับปรุงตัวชี้วัดการพัฒนาระดับจังหวัด เพื่อให้จังหวัดมีข้อมูลตัวชี้วัดที่สะท้อนระดับการพัฒนาในพื้นที่และสอดคล้องกับเป้าหมายการจัดทำตัวชี้วัด SDGs ในระดับพื้นที่ของประเทศ โดยได้จัดทำข้อมูลเป็นอนุกรมตั้งแต่ปี 2559 – 2563 นำเสนอผลการเปรียบเทียบการพัฒนาในระดับภาพรวม ระดับรายตัวชี้วัด และระดับจังหวัดและกลุ่มจังหวัดในรูปแบบที่ กราฟแท่งเปรียบเทียบ 5 ปี และกราฟใยแมงมุม รวมทั้งตารางข้อมูลเปรียบเทียบ 5 ปี ในแต่ละตัวชี้วัดเทียบกับค่ากลางของประเทศ

จังหวัด กลุ่มจังหวัด และส่วนราชการที่เกี่ยวข้อง สามารถใช้ตัวชี้วัดชุดใหม่นี้ เป็นเครื่องมือในการวัดสถานะการพัฒนาเชิงพื้นที่และวิเคราะห์เปรียบเทียบผลการพัฒนาและแนวโน้มของประเด็นปัญหาในพื้นที่ได้อย่างต่อเนื่อง นำไปใช้ประกอบการวางแผนและจัดทำแผนพัฒนาจังหวัดและกลุ่มจังหวัด และกำหนดแผนงานโครงการอย่างสอดคล้อง รวมทั้งส่วนราชการสามารถนำตัวชี้วัดไปใช้ประโยชน์ในการวิเคราะห์และกำหนดพื้นที่เป้าหมายการพัฒนาในระดับจังหวัดและกลุ่มจังหวัดในส่วนที่เกี่ยวกับภารกิจเพื่อกำหนดโครงการและงบประมาณได้ชัดเจนยิ่งขึ้น

สำนักงานสภาพัฒนาการเศรษฐกิจและสังคมแห่งชาติ
กันยายน 2565

สารบัญ

	หน้า
คำนำ	
สารบัญ	ก
1. ความเป็นมา	1
2. การจัดทำตัวชี้วัดการพัฒนาระดับจังหวัดและกลุ่มจังหวัด	2

ตัวชี้วัดการพัฒนาระดับจังหวัดและกลุ่มจังหวัด

ดัชนีการพัฒนาระดับจังหวัด

ดัชนีผสม ระดับจังหวัด: ภาพรวม และรายมิติ	10
มิติการพัฒนามนุษย์ (People)	16
มิติเศรษฐกิจและความมั่งคั่ง (Prosperity)	30
มิติสิ่งแวดล้อม (Planet)	52
มิติสันติภาพและยุติธรรม (Peace)	62
มิติความเป็นหุ้นส่วนพัฒนา (Partnership)	72
กราฟเรียงลำดับและข้อมูลตัวชี้วัดระดับจังหวัด	
ภาคเหนือ	80
ภาคตะวันออกเฉียงเหนือ	114
ภาคกลาง	154
ภาคตะวันออก	188
ภาคใต้	204
ภาคใต้ชายแดน	226

ดัชนีการพัฒนาระดับกลุ่มจังหวัด

ดัชนีผสม ระดับกลุ่มจังหวัด: ภาพรวม และรายมิติ	232
มิติเศรษฐกิจ (Growth & Competitiveness)	235
มิติสังคมและสิ่งแวดล้อม (Inclusive & Green Growth)	257
กราฟเรียงลำดับและข้อมูลตัวชี้วัดระดับกลุ่มจังหวัด	265
ภาคผนวก	ผ 1

การจัดทำตัวชี้วัดการพัฒนาระดับจังหวัดและกลุ่มจังหวัด

1. ความเป็นมา

- 1.1 สศช. ได้ริเริ่มจัดทำตัวชี้วัดการพัฒนาระดับจังหวัดและกลุ่มจังหวัดตั้งแต่ปี 2556 และพัฒนาอย่างต่อเนื่องบนหลักวิชาการผ่านโครงการศึกษาวิจัยในปี 2557-2558 ซึ่งมีคณะเศรษฐศาสตร์ มหาวิทยาลัยธรรมศาสตร์เป็นที่ปรึกษาโครงการ ตัวชี้วัดได้รับการพัฒนาและทดสอบในระดับพื้นที่ จนมีความสำเร็จอย่างเป็นรูปธรรมในระดับหนึ่ง สามารถใช้วัดสถานะของการพัฒนาพื้นที่เชิงเปรียบเทียบได้และนำไปประยุกต์ใช้ในการทบทวนแผนพัฒนาของจังหวัดและกลุ่มจังหวัดได้อย่างมีประสิทธิภาพ โดยในปี 2558 ได้มีการผลักดันเพื่อให้เกิดการใช้ประโยชน์จากตัวชี้วัดการพัฒนาระดับจังหวัดและกลุ่มจังหวัด ดังนี้
 - 1.1.1 เป็นองค์ประกอบส่วนหนึ่งของหลักเกณฑ์และวิธีการจัดทำแผนพัฒนาจังหวัดและกลุ่มจังหวัด ประจำปีงบประมาณ 2560 ตามมติคณะกรรมการนโยบายการบริหารงานจังหวัดและกลุ่มจังหวัดแบบบูรณาการ (ก.น.จ.) ครั้งที่ 3/2558 เมื่อวันที่ 24 กรกฎาคม 2558 ซึ่งหมายความว่าในการทบทวนแผนพัฒนา 4 ปี พ.ศ. 2557-2560 ของจังหวัดและกลุ่มจังหวัด ในคราวนั้น จังหวัดและกลุ่มจังหวัดจะต้องนำข้อมูลตัวชี้วัดไปใช้ประกอบการพิจารณาจัดทำแผนฯ ให้มีความชัดเจนครอบคลุมมากขึ้น
 - 1.1.2 การเผยแพร่ความรู้ความเข้าใจเกี่ยวกับตัวชี้วัดฯ ให้กับจังหวัดและกลุ่มจังหวัดทั่วประเทศ ในช่วงเดือนมิถุนายน-กรกฎาคม 2558 และช่วงเดือนสิงหาคม-กันยายน 2558 สศช. ได้มีส่วนร่วมในการอบรมผู้บริหารและเจ้าหน้าที่ฝ่ายแผนของกระทรวงมหาดไทย และการสัมมนาหัวหน้าส่วนราชการในภูมิภาคของสำนักงาน ก.พ.ร. ครอบคลุมทุกจังหวัดและกลุ่มจังหวัด รวมถึงจัดประชุมเผยแพร่ให้กับหน่วยงานส่วนกลางที่เกี่ยวข้องกับข้อมูลตัวชี้วัดในเดือนพฤศจิกายน 2558
 - 1.1.3 การได้รับความเห็นชอบจากคณะรัฐมนตรี เมื่อวันที่ 30 กันยายน 2558 เพื่อเป็นการเผยแพร่ สู่กว้างและขยายความร่วมมือกับหน่วยงานที่เกี่ยวข้องในการจัดทำข้อมูลตัวชี้วัด
- 1.2 ตั้งแต่ปีงบประมาณ พ.ศ. 2560 เป็นต้นมา จังหวัดและกลุ่มจังหวัดได้นำข้อมูลตัวชี้วัดการพัฒนาระดับจังหวัดและกลุ่มจังหวัดมาเป็นข้อมูลประกอบการจัดทำแผนพัฒนาจังหวัดและกลุ่มจังหวัดอย่างต่อเนื่อง และ สศช. ได้ดำเนินการปรับปรุงฐานข้อมูลตัวชี้วัดให้มีความเป็นปัจจุบันอย่างต่อเนื่อง ควบคู่กับการทบทวนปรับตัวชี้วัดให้มีความเหมาะสม และคำนึงถึงการได้มาซึ่งข้อมูลที่น่ามาจัดทำตัวชี้วัดนั้น ๆ จะต้องมีการจัดเก็บครอบคลุมทุกพื้นที่จังหวัดและต่อเนื่องทุกปีหรือปีเว้นปี
- 1.3 มติคณะรัฐมนตรี เมื่อวันที่ 25 ตุลาคม 2559 เห็นชอบให้กระทรวงมหาดไทย (มท.) มีกลไกการขับเคลื่อนเป้าหมายการพัฒนาที่ยั่งยืนในระดับพื้นที่ และมติคณะรัฐมนตรี เมื่อวันที่ 24 มีนาคม 2563 รับทราบผลการประชุมคณะกรรมการเพื่อการพัฒนาที่ยั่งยืน (กพย.) ครั้งที่ 1/2562 เมื่อวันที่ 19 ธันวาคม 2562 ที่เห็นชอบหลักการร่างแผนการขับเคลื่อนเป้าหมายการพัฒนาที่ยั่งยืน (Sustainable Development Goals : SDGs) สำหรับประเทศไทย และเห็นชอบในหลักการให้มีการจัดกลุ่มจังหวัด 4 ระดับ จำแนกตามศักยภาพ ได้แก่ (1) กลุ่มที่ 1 เป็นพื้นที่/จังหวัดที่มีความเหลื่อมล้ำสูง ยังขาดความพร้อม ต้องได้รับการสนับสนุนอย่างเร่งด่วน (2) กลุ่มที่ 2 เป็นพื้นที่/

จังหวัดที่มีศักยภาพ แต่ยังมีข้อจำกัดที่จะพัฒนา (3) กลุ่มที่ 3 เป็นพื้นที่/จังหวัดที่มีศักยภาพและพร้อมที่จะพัฒนา และ (4) กลุ่มที่ 4 เป็นพื้นที่/จังหวัดที่มีความเข้มแข็ง ทั้งนี้ได้มอบหมายให้ สศช. ร่วมกับ มท. คัดเลือกจังหวัดนาร่องในพื้นที่ 6 ภาค และกระจายตัวตามกลุ่มจังหวัด 4 ระดับ เพื่อทดลองจัดทำแผนพัฒนาจังหวัดและแผนพัฒนาท้องถิ่นต่อไป

- 1.4 สศช. ในฐานะฝ่ายเลขานุการคณะกรรมการบริหารงานเชิงพื้นที่แบบบูรณาการ (ก.น.บ.) ซึ่งมีภารกิจจัดทำตัวชี้วัดการพัฒนาระดับจังหวัดและกลุ่มจังหวัด ได้ตระหนักถึงความสำคัญของการมีตัวชี้วัดการพัฒนาระดับจังหวัดและกลุ่มจังหวัดที่เป็นเครื่องมือในการวางแผนที่ตั้งชี้สถานะการพัฒนาของพื้นที่ และการผลักดันเป้าหมายและตัวชี้วัดการพัฒนาที่ยั่งยืนในระดับพื้นที่ของประเทศ จึงได้ดำเนินการทบทวนปรับปรุงให้ตัวชี้วัดการพัฒนาในระดับพื้นที่ที่มีความสอดคล้องเชื่อมโยงเป็นไปในทิศทางเดียวกันกับตัวชี้วัดระดับนานาชาติเพื่อมุ่งสู่การบรรลุเป้าหมายการพัฒนาอย่างยั่งยืนในระดับพื้นที่ รวมถึงการนำตัวชี้วัดมาตรฐานสากลตัวอื่นมารวมด้วย เช่น ดัชนีวัดความก้าวหน้าของคน (Human Achievement Index : HAI) ซึ่งโดยรวมแล้วจะเป็นประโยชน์แก่จังหวัดและกลุ่มจังหวัด รวมทั้งหน่วยงานที่เกี่ยวข้องในการพิจารณาสถานะการพัฒนาและตำแหน่งการพัฒนาของจังหวัดและกลุ่มจังหวัดเมื่อเปรียบเทียบกับระหว่างพื้นที่ได้ชัดเจนขึ้น และเห็นประเด็นที่เป็นจุดแข็งจุดอ่อนที่จะต้องวางแผนพัฒนาศักยภาพหรือปรับปรุงแก้ไขต่อไป
- 1.5 ที่ผ่านมา สศช. ได้จัดทำเอกสารตัวชี้วัดการพัฒนาระดับจังหวัดและกลุ่มจังหวัด รวม 5 ฉบับ ได้แก่ ฉบับสิงหาคม 2558 สิงหาคม 2559 ธันวาคม 2561 พฤษภาคม 2564 และ กรกฎาคม 2564 โดยฉบับล่าสุดจะเผยแพร่ผ่าน website สศช. ภายใต้หัวข้อ ก.น.บ.

2. การจัดทำตัวชี้วัดการพัฒนาระดับจังหวัดและกลุ่มจังหวัด

- 2.1 การจัดทำตัวชี้วัดการพัฒนาที่ยั่งยืนระดับจังหวัดในครั้งนี้ มีสาระสำคัญการดำเนินงานดังนี้
 - 2.1.1 จัดกลุ่มข้อมูลตัวชี้วัดตามกรอบเป้าหมายการพัฒนาที่ยั่งยืน 5 มิติ (5P) ได้แก่ มิติการพัฒนาคน (People) มิติ เศรษฐกิจ และความมั่งคั่ง (Prosperity) มิติ สิ่งแวดล้อม (Planet) มิติสันติภาพและยุติธรรม (Peace) และมิติความเป็นหุ้นส่วนการพัฒนา (Partnership)
 - 2.1.2 นำแนวคิด New Fixed Goalpost Method ที่พัฒนาขึ้นโดย UNDP มาใช้ในการกำหนดค่าสูงสุด-ค่าต่ำสุดของตัวชี้วัด เพื่อให้สามารถเปรียบเทียบค่าดัชนีระหว่างจังหวัด และระหว่างปีได้ (ซึ่งเป็นวิธีการคำนวณมาตรฐานเดียวกับ HAI) และยังคงใช้วิธีการ Normalization ในการคำนวณค่าคะแนนตัวชี้วัดของแต่ละจังหวัด เพื่อปรับค่าฐานข้อมูลที่แตกต่างกันให้เปรียบเทียบกันได้ และนำมารวมกันเพื่อคำนวณค่าดัชนีผสม (Composite Index)
 - 2.1.3 ข้อมูลที่นำมาจัดทำตัวชี้วัดจะต้องมีการจัดเก็บข้อมูลอย่างเป็นระบบ ต่อเนื่อง ทุกปีหรือปีเว้นปี จัดเก็บครอบคลุมทุกจังหวัดบนพื้นฐานหลักการทางสถิติเดียวกัน
 - 2.1.4 การนำเสนอข้อมูล จะมี 5 ลักษณะ คือ
 - (1) แผนที่ เป็นการแสดงค่าดัชนีผสม (Composite Index) รายจังหวัดที่จัดกลุ่มตามข้อ 1.3 สะท้อนกลุ่มของพื้นที่เป้าหมายที่มีศักยภาพการพัฒนาแตกต่างกัน โดยนำเสนอเป็นดัชนีรวม และดัชนีรายมิติ

- (2) แผนภูมิแท่ง (Bar Chart) ในแต่ละตัวชี้วัด เรียงลำดับรายจังหวัดจากมากไปน้อย แสดงตำแหน่งการพัฒนาของจังหวัดเชิงเปรียบเทียบกับค่ากลางของประเทศและจังหวัดอื่นในแต่ละตัวชี้วัด
- (3) แผนภูมิแท่ง (Bar Chart) ของทุกตัวชี้วัดในแต่ละจังหวัด แสดงระดับการพัฒนาของแต่ละตัวชี้วัดเมื่อเปรียบเทียบกับค่ากลางของประเทศ และเปรียบเทียบระหว่างปี 2559-2563
- (4) แผนภูมิใยแมงมุม (Radar Chart) รายจังหวัด แสดงค่าดัชนีผสม (Composite Index) เปรียบเทียบกับค่ากลางของประเทศในดัชนีรวมและดัชนีรายมิติ สะท้อนศักยภาพของจังหวัดว่ามีสถานะการพัฒนามากกว่าหรือน้อยกว่าค่ากลางของประเทศ
- (5) ตารางข้อมูลตัวชี้วัดการพัฒนาระดับจังหวัด (Common Indicators) แสดงตัวชี้วัดใน 5 มิติ การพัฒนา จำนวน 32 ตัวชี้วัด เปรียบเทียบข้อมูลค่ากลางของประเทศกับข้อมูลจังหวัด ตั้งแต่ปี 2559-2563

2.1.5 ตัวชี้วัดการพัฒนาระดับจังหวัด (Common Indicators) ประกอบด้วย ตัวชี้วัดในแต่ละมิติ ดังนี้

- (1) มิติการพัฒนาคน (People)
 - (1.1) ร้อยละของประชากรที่อยู่ใต้เส้นความยากจน (ร้อยละ)
 - (1.2) ร้อยละของทารกแรกเกิดที่มีน้ำหนักต่ำกว่าเกณฑ์ (ร้อยละทารกเกิดมีชีพ)
 - (1.3) ร้อยละของประชากรที่เจ็บป่วยที่เป็นผู้ป่วยใน (ร้อยละ)
 - (1.4) อัตราส่วนประชากรต่อแพทย์ (คน/แพทย์)
 - (1.5) อัตราการเข้าเรียนรวมระดับมัธยมศึกษาตอนปลายและอาชีวศึกษา (ร้อยละ)
 - (1.6) จำนวนปีการศึกษาเฉลี่ยประชากรไทย อายุ 15-59 ปี (ปี)
 - (1.7) ค่าเฉลี่ยคะแนน O-net มัธยมศึกษาตอนปลาย (คะแนน)
- (2) มิติเศรษฐกิจและความมั่งคั่ง (Prosperity)
 - (2.1) อัตราการเปลี่ยนแปลงของรายได้เฉลี่ยของครัวเรือนในจังหวัด (ร้อยละ)
 - (2.2) อัตราการเปลี่ยนแปลงของผลิตภัณฑ์มวลรวมจังหวัด (ร้อยละ)
 - (2.3) อัตราการว่างงาน (ร้อยละ)
 - (2.4) อัตราส่วนหนี้เฉลี่ยต่อรายได้เฉลี่ยของครัวเรือน (เท่า)
 - (2.5) ผลิตภาพแรงงาน (บาท/คน)
 - (2.6) สัดส่วนปริมาณการใช้ไฟฟ้าภาคครัวเรือนต่อประชากร (kw-ชั่วโมง/คน)
 - (2.7) สัดส่วนปริมาณน้ำมันเชื้อเพลิงในภาคอุตสาหกรรมต่อ GPP ภาคอุตสาหกรรม (ลิตร/ล้านบาท)
 - (2.8) ร้อยละผู้อยู่ในระบบประกันสังคมต่อกำลังแรงงาน (ร้อยละ)
 - (2.9) ร้อยละของครัวเรือนที่มีบ้านและที่ดินเป็นของตนเอง (ร้อยละ)
 - (2.10) ร้อยละของหมู่บ้านที่ถนนสายหลักใช้การได้ตลอดปี (ร้อยละ)
 - (2.11) สัมประสิทธิ์การกระจายรายได้

- (3) มิติสิ่งแวดล้อม (Planet)
 - (3.1) อัตราการเปลี่ยนแปลงของพื้นที่ป่าไม้ในจังหวัด (ร้อยละ)
 - (3.2) สัดส่วนปริมาณขยะที่กำจัดถูกต้องต่อปริมาณขยะที่เกิดขึ้น (ร้อยละ)
 - (3.3) ร้อยละของครัวเรือนที่เข้าถึงน้ำประปา (ร้อยละ)
 - (3.4) ร้อยละของประชากรที่ประสบอุทกภัย (ร้อยละ)
 - (3.5) ร้อยละของประชากรที่ประสบภัยแล้ง (ร้อยละ)
- (4) มิติสันติภาพและยุติธรรม (Peace)
 - (4.1) การแจ้งความคดีชีวิต ร่างกาย เพศ และคดีประทุษร้ายต่อทรัพย์สิน (ต่อแสนคน)
 - (4.2) จำนวนของประชากรในเรือนจำ (ต่อแสนคน)
 - (4.3) จำนวนเจ้าหน้าที่ตำรวจ (ต่อแสนคน)
 - (4.4) อัตราการฆ่าตัวตาย (ต่อแสนคน)
 - (4.5) จำนวนผู้ถูกกักขังที่รอการพิพากษาในสัดส่วนของประชากรในเรือนจำ (ร้อยละ)
- (5) มิติความเป็นหุ้นส่วนการพัฒนา (Partnership)
 - (5.1) ร้อยละของประชากรที่เข้าถึงอินเทอร์เน็ต (ร้อยละ)
 - (5.2) ร้อยละของภาษีที่ท้องถิ่นจัดเก็บได้ต่อรายได้รวมที่ไม่รวมเงินอุดหนุนและเงินอุดหนุนเฉพาะกิจ (ร้อยละ)
 - (5.3) ความสามารถในการเบิกจ่ายงบประมาณของจังหวัด (ร้อยละ)
 - (5.4) สัดส่วนองค์กรชุมชนต่อประชากรแสนคน (แห่ง/แสนคน)

2.1.6 วิธีการคำนวณดัชนีการพัฒนาระดับจังหวัด ในแต่ละตัวชี้วัดจะใช้สูตรคำนวณค่าคะแนนตัวชี้วัดของแต่ละจังหวัด ดังนี้

- (1) ตัวชี้วัดที่แปรผันตามข้อมูล ใช้สูตร

$$\text{คะแนนตัวชี้วัด} = \frac{\text{ค่าตัวชี้วัด} - \text{ค่าต่ำสุด}}{\text{ค่าสูงสุด} - \text{ค่าต่ำสุด}}$$

- (2) ตัวชี้วัดที่มีการผกผันข้อมูล ใช้สูตร

$$\text{คะแนนตัวชี้วัด} = 1 - \left[\frac{\text{ค่าตัวชี้วัด} - \text{ค่าต่ำสุด}}{\text{ค่าสูงสุด} - \text{ค่าต่ำสุด}} \right]$$

(3) ค่าต่ำสุดและค่าสูงสุดกำหนดจากค่าสูงสุดและค่าต่ำสุดของข้อมูลในช่วง ปี 2559 - 2563 เพื่อให้ค่าดัชนีสามารถเปรียบเทียบระหว่างเวลาและจังหวัดได้

(4) ค่าเฉลี่ยของดัชนีรวมและดัชนีย่อยในแต่ละมิติ การคำนวณดัชนีการพัฒนาระดับจังหวัด ไม่มีการถ่วงน้ำหนักทั้งในระดับดัชนีย่อยและดัชนีรวม เพราะเป็นการยากที่จะระบุว่ามิติใดมีระดับความสำคัญมากกว่ามิติอื่น ในการคำนวณดัชนีย่อยใช้วิธีการคำนวณหาค่าเฉลี่ยเลขคณิต (Arithmetic Mean) จากข้อมูลตัวชี้วัดในแต่ละมิติ ส่วนการคำนวณดัชนีรวมใช้การหาค่าเฉลี่ยแบบเรขาคณิต (Geometric Mean) จากดัชนีย่อยทั้ง 5 ด้าน

(5) สูตรคำนวณ ค่าคะแนนดัชนีย่อย (แต่ละมิติ 5 ด้าน)

$$= \frac{(\text{ค่าคะแนนตัวชี้วัดที่ 1} + \text{ค่าคะแนนตัวชี้วัดที่ 2} + \dots + \text{ค่าคะแนนตัวชี้วัดที่ n})}{n}$$

เมื่อ n คือจำนวนตัวชี้วัดในแต่ละมิติย่อย

(6) สูตรคำนวณ ค่าคะแนนดัชนีรวม = ค่าเฉลี่ยเรขาคณิตของค่าคะแนนดัชนีย่อย 5 ด้าน

$$= \sqrt[5]{\text{ค่าคะแนนดัชนีย่อย 1} * \text{ค่าคะแนนดัชนีย่อย 2} * \dots * \text{ค่าคะแนนดัชนีย่อย 5}}$$

(7) ข้อมูลที่ใช้ในการคำนวณดัชนีการพัฒนาระดับจังหวัด เป็นข้อมูลตัวชี้วัด 32 ตัว ระดับจังหวัด 76 จังหวัด ใช้ข้อมูลในช่วง ปี 2559 -2563 โดยรายชื่อตัวชี้วัด ปีที่นำข้อมูลมาใช้ในการคำนวณ และค่าสูงสุด-ค่าต่ำสุด มีรายละเอียดดังนี้

ดัชนีย่อย	ตัวชี้วัด	ปีที่น่าข้อมูลมาใช้คำนวณ	ค่าสูงสุด	ค่าต่ำสุด	ช่วงข้อมูล
มิติการ พัฒนาคน	1. ร้อยละของประชากรที่อยู่ใต้เส้นความยากจน (ร้อยละ)	2559 2560 2561 2562 2563	49.13	0.00	49.13
	2. ร้อยละของทารกแรกเกิดที่มีน้ำหนักต่ำกว่าเกณฑ์ (ร้อยละทารกเกิดมีชีพ)	2559 2560 2561 2562	19.46	7.38	12.08
	3. ร้อยละของประชากรที่เจ็บป่วยที่เป็นผู้ป่วยใน (ร้อยละ)	2559 2560 2561 2562 2563	15.48	5.91	9.57
	4. อัตราส่วนประชากรต่อแพทย์ (คน/แพทย์)	2559 2560 2561 2562 2563	6,303	796	5,507
	5. อัตราการเข้าเรียนรวมระดับมัธยมศึกษาตอนปลายและอาชีวศึกษา (ร้อยละ)	2559 2560 2561 2562 2563	112.90	44.47	68.43
	6. จำนวนปีการศึกษาเฉลี่ยประชากรไทยอายุ 15-59 ปี (ปี)	2559 2560 2561 2562 2563	11.16	5.56	5.60
	7. ค่าเฉลี่ยคะแนน o-net มัธยมศึกษาตอนปลาย (คะแนน)	2559 2560 2561 2562 2563	39.60	25.29	14.31
มิติเศรษฐกิจ และความ มั่งคั่ง	8. อัตราการเปลี่ยนแปลงของรายได้เฉลี่ยของครัวเรือนในจังหวัด (ร้อยละ)	2560 2562	35.81	-20.04	55.85
	9. อัตราการเปลี่ยนแปลงของผลิตภัณฑ์มวลรวมจังหวัด (ร้อยละ)	2559 2560 2561 2562 2563	22.79	-41.26	64.05
	10. อัตราการว่างงาน (ร้อยละ)	2559 2560 2561 2562 2563	6.99	0.07	6.92
	11. อัตราส่วนหนี้เฉลี่ยต่อรายได้เฉลี่ยของครัวเรือน (เท่า)	2560 2562	20.50	1.02	19.48
	12. ผลผลิตภาพแรงงาน (บาท/คน)	2559 2560 2561 2562 2563	973,192	55,754	917,438
	13. สัดส่วนปริมาณการใช้ไฟฟ้าภาคครัวเรือนต่อประชากร (kw-h/คน)	2559 2560 2561 2562 2563	1,943.99	200.75	1,743.24

ดัชนีย่อย	ตัวชี้วัด	ปีที่น่าข้อมูลมาใช้คำนวณ	ค่าสูงสุด	ค่าต่ำสุด	ช่วงข้อมูล
	14. สัดส่วนปริมาณน้ำมันเชื้อเพลิงในภาคอุตสาหกรรมต่อ GPP ภาคอุตสาหกรรม (ลิตร/ล้านบาท)	2559 2560 2561 2562 2563	3,989.53	0.00	3,989.53
	15. ร้อยละผู้อยู่ในระบบประกันสังคมต่อกำลังแรงงาน (ร้อยละ)	2559 2560 2561 2562 2563	91.30	13.96	77.34
	16. ร้อยละของครัวเรือนที่มีบ้านและที่ดินเป็นของตนเอง (ร้อยละ)	2559 2560 2561 2562 2563	98.24	34.40	63.84
	17. ร้อยละของหมู่บ้านที่ถนนสายหลักใช้การได้ตลอดปี (ร้อยละ)	2560 2562	100.00	30.55	69.46
	18. สัมประสิทธิ์การกระจายรายได้	2560 2562	0.819	0.238	0.581
มิติ สิ่งแวดล้อม	19. อัตราการเปลี่ยนแปลงของพื้นที่ป่าไม้ในจังหวัด (ร้อยละ)	2559 2560 2561 2562 2563	549.51	-6.89	556.41
	20. สัดส่วนปริมาณขยะที่กำจัดถูกต้องต่อปริมาณขยะที่เกิดขึ้น (ร้อยละ)	2559 2560 2561 2562 2563	91.41	0.00	91.41
	21. ร้อยละของครัวเรือนที่เข้าถึงน้ำประปา (ร้อยละ)	2559 2560 2561 2562 2563	55.87	1.46	54.41
	22. ร้อยละของประชากรที่ประสบอุทกภัย (ร้อยละ)	2559 2560 2561	77.27	0.00	77.27
	23. ร้อยละของประชากรที่ประสบภัยแล้ง (ร้อยละ)	2559 2560 2561	96.55	0.00	96.55
มิติ สันติภาพ และ ยุติธรรม	24. การแจ้งความคดีชีวิต ร่างกาย เพศ และคดีประทุษร้ายต่อทรัพย์สิน (ต่อแสนคน)	2559 2560 2561 2562 2563	259.20	37.42	221.78
	25. จำนวนของประชากรในเรือนจำ (ต่อแสนคน)	2559 2560 2561 2562 2563	1,517.33	154.25	1,363.08
	26. จำนวนเจ้าหน้าที่ตำรวจ (ต่อแสนคน)	2559 2560 2561 2562 2563	1,144.52	41.19	1,103.33
	27. อัตราการฆ่าตัวตาย (ต่อแสนคน)	2559 2560 2561 2562 2563	22.10	0.71	21.39
	28. จำนวนผู้ถูกกักขังที่รอการพิพากษาในสัดส่วนของประชากรในเรือนจำ (ร้อยละ)	2559 2560 2561 2562 2563	49.83	6.01	43.82
มิติความ เป็น หุ้นส่วน การพัฒนา	29. ร้อยละของประชากรที่เข้าถึงอินเทอร์เน็ต (ร้อยละ)	2559 2560 2561 2562 2563	91.10	26.13	64.97
	30. ร้อยละภาษีที่ท้องถิ่นจัดเก็บได้ต่อรายได้รวมที่ไม่รวมเงินอุดหนุนและเงินอุดหนุนเฉพาะกิจ	2559 2560 2561 2562 2563	41.19	4.67	36.53
	31. ความสามารถในการเบิกจ่ายงบประมาณของจังหวัด (ร้อยละ)	2559 2560 2561 2562 2563	100.00	13.46	86.54
	32. สัดส่วนองค์กรชุมชนต่อประชากรแสนคน (แห่ง/แสนคน)	2559 2560 2561 2562 2563	776.00	4.00	772.00

(8) การประมาณค่าข้อมูลที่สูญหาย (Missing Data Interpolation) สำหรับตัวชี้วัดที่ข้อมูลไม่ครบทั้ง 5 ปี จำเป็นต้องประมาณค่าข้อมูลสูญหาย ด้วยโปรแกรม Microsoft Excel โดยนำตัวชี้วัดที่มีข้อมูลมาวาดกราฟ แล้วคำนวณหาสมการของเส้นแนวโน้มแบบเส้นตรง (Linear Trendline Equation) ของแต่ละจังหวัด จากนั้นแทนค่าด้วยปีที่ข้อมูลสูญหาย จะได้ค่าประมาณของตัวชี้วัดของจังหวัดในปีนั้น ๆ

(9) การจัดกลุ่มพื้นที่จังหวัดตามดัชนีการพัฒนาระดับจังหวัด เพื่อสะท้อนกลุ่มของพื้นที่เป้าหมายที่มีศักยภาพการพัฒนาแตกต่างกัน ดำเนินการโดยใช้ ค่ากลางของประเทศ ซึ่งได้จากการคำนวณค่ามัธยฐาน (Median) ของดัชนีผสม (Composite Index) ค่าดัชนีรวมหรือดัชนีย่อยในแต่ละมิติ ปี 2563 จากนั้นคำนวณค่าที่น้อยกว่าค่ากลางของประเทศ ร้อยละ 10 และ ร้อยละ 20 เพื่อใช้เป็นเกณฑ์ในการจัดกลุ่มพื้นที่จังหวัด โดยแบ่งออกเป็น 4 กลุ่ม ดังนี้

กลุ่มที่ 1 เป็นพื้นที่/จังหวัดที่มีความเหลื่อมล้ำสูง ยังขาดความพร้อมและต้องได้รับการสนับสนุนอย่างเร่งด่วน ได้แก่ จังหวัดที่มีค่าดัชนีผสม ต่ำกว่าค่ากลางของประเทศ มากกว่าร้อยละ 20

กลุ่มที่ 2 เป็นพื้นที่/จังหวัดที่มีศักยภาพ แต่ยังมีข้อจำกัดที่จะพัฒนา ได้แก่ จังหวัดที่มีค่าดัชนีผสม ต่ำกว่าค่ากลางของประเทศ ระหว่างร้อยละ 10 ถึง ร้อยละ 20

กลุ่มที่ 3 เป็นพื้นที่/จังหวัดที่มีศักยภาพและพร้อมที่จะพัฒนา ได้แก่ จังหวัดที่มีค่าดัชนีผสม ต่ำกว่าค่ากลางของประเทศ ไม่เกินร้อยละ 10

กลุ่มที่ 4 เป็นพื้นที่/จังหวัดที่มีความเข้มแข็งและพร้อมขยายผลไปภายนอก ได้แก่ จังหวัดที่มีค่าดัชนีผสม สูงกว่าค่ากลางของประเทศ

2.2 สำหรับตัวชี้วัดการพัฒนาระดับกลุ่มจังหวัด แบ่งประเด็นการพัฒนออกเป็น 2 มิติ ได้แก่ ด้านเศรษฐกิจ (Growth & Competitiveness) และด้านสังคมและสิ่งแวดล้อม (Inclusive & Green Growth) แต่ปรับการกำหนดค่าสูงสุด-ค่าต่ำสุดของตัวชี้วัดตามแนวคิด New Fixed Goalpost Method ของ UNDP มีการคำนวณและการนำเสนอเช่นเดียวกับตัวชี้วัดระดับจังหวัด

2.2.1 ตัวชี้วัดการพัฒนาระดับกลุ่มจังหวัด ชุดใหม่ ประกอบด้วย ตัวชี้วัดในแต่ละมิติ ดังนี้

(1) มิติด้านเศรษฐกิจ (Growth & Competitiveness)

(1.1) อัตราการขยายตัวมูลค่าผลิตภัณฑ์มวลรวมกลุ่มจังหวัด (ร้อยละ)

(1.2) อัตราการขยายตัวภาคเกษตร (ร้อยละ)

(1.3) อัตราการขยายตัวภาคอุตสาหกรรม (ร้อยละ)

(1.4) อัตราการขยายตัวภาคบริการ (ร้อยละ)

(1.5) มูลค่าผลิตภัณฑ์กลุ่มจังหวัดเฉลี่ยต่อหัว (บาท/คน)

(1.6) สัมประสิทธิ์การกระจายรายได้กลุ่มจังหวัด

(1.7) ผลิตภาพแรงงาน (บาท/คน)

(1.8) อัตราการขยายตัวผลิตภาพแรงงาน (ร้อยละ)

(1.9) อัตราการว่างงาน (ร้อยละ)

(1.10) รายได้การท่องเที่ยว (ล้านบาท)

(1.11) อัตราการขยายตัวรายได้ท่องเที่ยว (ร้อยละ)

(2) มิติด้านสังคมและสิ่งแวดล้อม (Inclusive & Green Growth)

(2.1) ร้อยละประชากรที่อยู่ใต้เส้นความยากจน (ร้อยละ)

(2.2) จำนวนปีการศึกษาเฉลี่ยประชากรไทย อายุ 15-59 ปี (ปี)

(2.3) ร้อยละของประชากรที่เข้าถึงอินเทอร์เน็ต (ร้อยละ)

(2.4) ปริมาณขยะในกลุ่มจังหวัด (พันตัน)

2.2.2 ข้อมูลที่ใช้ในการคำนวณดัชนีการพัฒนาระดับกลุ่มจังหวัด เป็นข้อมูลตัวชี้วัด 15 ตัวชี้วัด ระดับกลุ่มจังหวัด 18 กลุ่มจังหวัด ใช้ข้อมูลในช่วง ปี 2559 -2563 โดยรายชื่อตัวชี้วัด ปีที่นำข้อมูลมาใช้ในการคำนวณ และค่าสูงสุด-ค่าต่ำสุด มีรายละเอียดดังนี้

ดัชนีย่อย	ตัวชี้วัด	ปีที่นำข้อมูลมาใช้ คำนวณ	ค่าสูงสุด	ค่าต่ำสุด	ช่วง ข้อมูล
มิติเศรษฐกิจ	1. อัตราการขยายตัวมูลค่าผลิตภัณฑ์มวลรวมกลุ่มจังหวัด (ร้อยละ)	2559 2560 2561 2562 2563	18.22	-25.77	43.99
	2. อัตราการขยายตัวภาคเกษตร (ร้อยละ)	2559 2560 2561 2562 2563	27.88	-25.26	53.14
	3. อัตราการขยายตัวภาคอุตสาหกรรม (ร้อยละ)	2559 2560 2561 2562 2563	25.04	-17.29	42.33
	4. อัตราการขยายตัวภาคบริการ (ร้อยละ)	2559 2560 2561 2562 2563	9.68	15.17	24.85
	5. มูลค่าผลิตภัณฑ์กลุ่มจังหวัดเฉลี่ยต่อหัว (บาท/คน)	2559 2560 2561 2562 2563	669,469	64,365	605,104
	6. สัมประสิทธิ์การกระจายรายได้กลุ่มจังหวัด	2560 2562	0.541	0.336	0.205
	7. ผลิตภาพแรงงาน (บาท/คน)	2559 2560 2561 2562 2563	681,138	70,410	610,728
	8. อัตราการขยายตัวผลิตภาพแรงงาน (ร้อยละ)	2559 2560 2561 2562 2563	19.27	-25.49	44.76
	9. อัตราการว่างงาน (ร้อยละ)	2559 2560 2561 2562 2563	4.41	0.33	4.08
	10. รายได้การท่องเที่ยว (ล้านบาท)	2559 2560 2561 2562 2563	639,428	2,536	636,892
	11. อัตราการขยายตัวรายได้ท่องเที่ยว (ร้อยละ)	2559 2560 2561 2562 2563	44.99	-75.57	120.56
มิติสังคมและสิ่งแวดล้อม	12. ร้อยละประชากรที่อยู่ใต้เส้นความยากจน (ร้อยละ)	2559 2560 2561 2562 2563	32.77	0.41	32.36
	13. จำนวนปีการศึกษาเฉลี่ยประชากรไทย อายุ 15-59 ปี (ปี)	2559 2560 2561 2562 2563	10.68	8.17	2.69
	14. ร้อยละของประชากรที่เข้าถึงอินเทอร์เน็ต (ร้อยละ)	2559 2560 2561 2562 2563	87.21	28.09	59.12
	15. ปริมาณขยะในกลุ่มจังหวัด (พันตัน)	2559 2560 2561 2562 2563	2,663.88	598.89	2,064.99

- 2.3 จังหวัด กลุ่มจังหวัด และส่วนราชการสามารถใช้ชุดตัวชี้วัดนี้เป็นเครื่องมือบ่งชี้สถานะการพัฒนาของจังหวัดและกลุ่มจังหวัดเชิงเปรียบเทียบระหว่างพื้นที่ และชี้พื้นที่เป้าหมายการพัฒนาในระดับจังหวัดและกลุ่มจังหวัดในส่วนที่เกี่ยวข้องให้กับส่วนราชการที่มีภารกิจโดยตรงสามารถนำไปกำหนดแผนงานโครงการได้อย่างชัดเจน จังหวัดและกลุ่มจังหวัดสามารถนำไปเป็นข้อมูลประกอบการจัดทำแผนพัฒนาและแผนปฏิบัติการประจำปีของจังหวัดและกลุ่มจังหวัด และใช้ในการกำหนดค่าเป้าหมายของการปฏิบัติงานของส่วนราชการในภูมิภาคภายใต้กำกับของจังหวัดได้ โดย สศช. จะเผยแพร่ผ่าน Website สศช. ภายใต้หัวข้อ ก.น.บ.
- 2.4 อย่างไรก็ตาม ตัวชี้วัดการพัฒนาระดับจังหวัดและกลุ่มจังหวัดยังคงมีข้อจำกัดบางประการที่ต้องคำนึงถึง โดยเฉพาะ (1) ข้อมูลและตัวชี้วัดที่นำเสนอ อาจไม่ใช่ตัวแทนทั้งหมดของมิติการพัฒนานั้นๆ หากแต่เป็นตัวชี้วัดที่มีข้อมูลจัดเก็บครบทุกจังหวัดและต่อเนื่องทุกปีหรือปีเว้นปี ดังนั้น การจัดเก็บข้อมูลที่สะท้อนมิติการพัฒนาในแต่ละมิติ จึงมีความจำเป็นที่จะต้องให้ส่วนราชการที่เกี่ยวข้องดำเนินการให้ครอบคลุมต่อไป (2) ตัวชี้วัดบางตัวที่มีการจัดเก็บข้อมูลปีเว้นปี หรือรายงานข้อมูลล่าช้า ทำให้ในปีที่ไม่มีข้อมูลจำเป็นต้องใช้วิธีการประมาณ ค่าข้อมูลที่สูญหาย (Missing Data Interpolation) ค่าที่ได้จึงไม่ใช่ข้อมูลที่แท้จริง (3) วิธีการจัดกลุ่มของจังหวัดโดยใช้แนวคิดการคำนวณร้อยละเพื่อจัดกลุ่มของจังหวัดที่ห่างจากค่ากลางของประเทศ น้อยกว่าร้อยละ 10 ร้อยละ 10-20 และมากกว่าร้อยละ 20 เป็นการจัดกลุ่มตามสถานะการพัฒนาของพื้นที่ แต่แนวคิดการจัดกลุ่มจังหวัดแบบนี้จะใช้ได้อย่างมีประสิทธิภาพหรือใกล้เคียงความเป็นจริงมากขึ้นเมื่อสามารถจัดเก็บข้อมูลตัวชี้วัดที่สะท้อนการพัฒนามิตินั้นๆ ได้อย่างแท้จริง (4) การจัดเก็บข้อมูลที่ครอบคลุมทุกจังหวัดเป็นภารกิจของหน่วยงานส่วนกลางที่จะมีวิธีการรวบรวมและปรับค่าตามหลักสถิติ ซึ่งอาจไม่ใช่ข้อมูลชุดเดียวกับที่จังหวัดจัดเก็บเอง อย่างไรก็ตาม หน่วยงานส่วนกลางได้ดำเนินการจัดทำข้อมูลของทุกจังหวัดอยู่บนค่ามาตรฐานเดียวกัน จึงสามารถนำมาคำนวณเชิงเปรียบเทียบระหว่างพื้นที่ได้ และ (5) ระยะเวลาการจัดเก็บและเผยแพร่ข้อมูลอย่างเป็นทางการของส่วนราชการที่นำมาจัดทำตัวชี้วัด ยังคงมีความล่าช้าประมาณ 6 เดือน – 2 ปี ทำให้ข้อมูลตัวชี้วัดที่คำนวณได้เป็นการสะท้อนสถานะการพัฒนาของพื้นที่และแนวโน้มที่เกิดขึ้นในช่วงเวลาของข้อมูลดังกล่าว

ดัชนีการพัฒนา
ระดับจังหวัด

ดัชนีผสม ระดับจังหวัด

ภาพรวม และรายมิติ

- แผนที่
- กราฟเรียงลำดับ

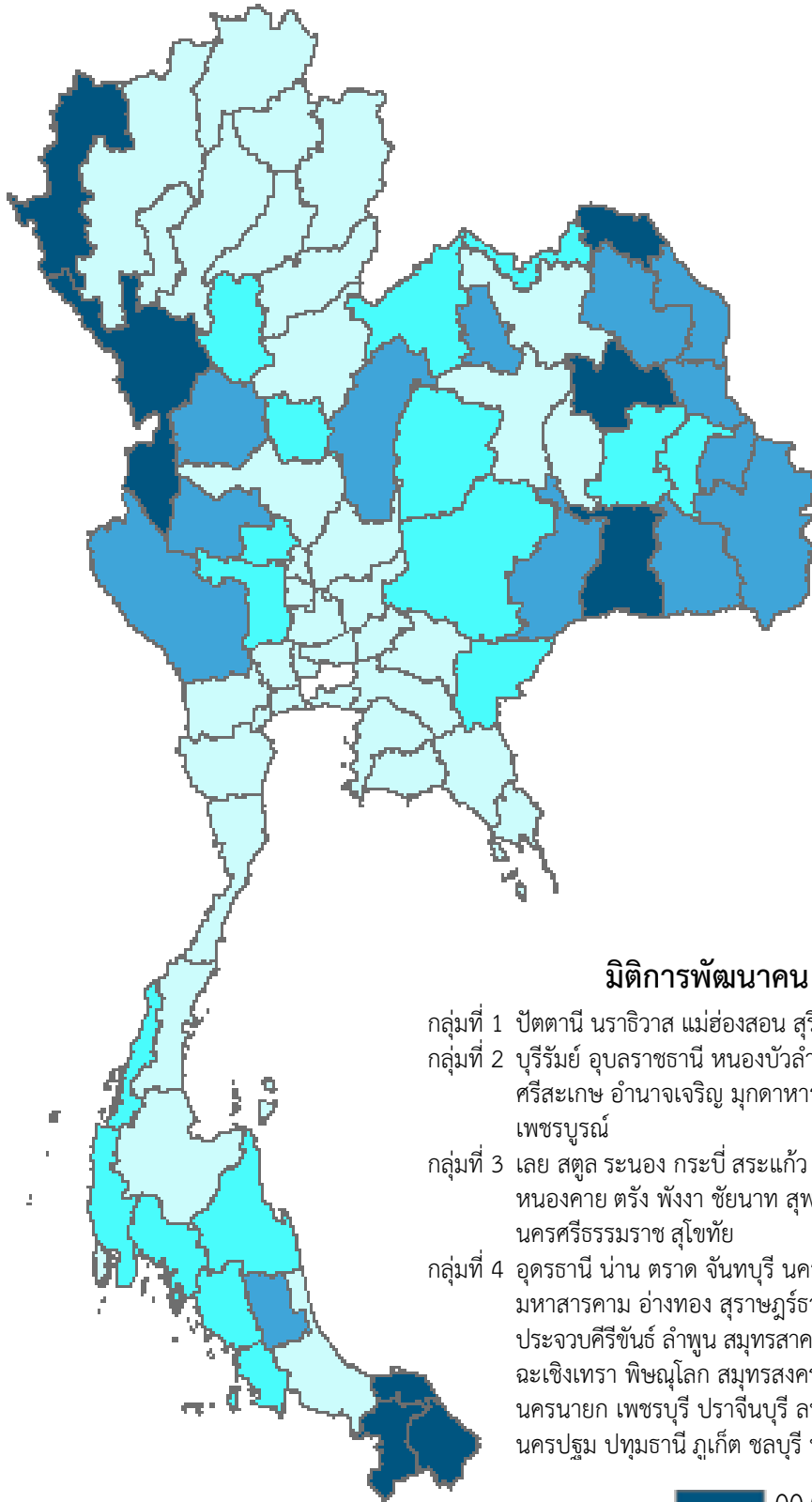

มิติการพัฒนาคน (People)

- กลุ่มที่ 1 ปัตตานี นราธิวาส แม่ฮ่องสอน สุรินทร์ ยะลา บึงกาฬ กาฬสินธุ์ ตาก
- กลุ่มที่ 2 บุรีรัมย์ อุบลราชธานี หนองบัวลำภู อุทัยธานี กาญจนบุรี นครพนม ศรีสะเกษ อำนาจเจริญ มุกดาหาร พัทลุง กำแพงเพชร สกลนคร เพชรบูรณ์
- กลุ่มที่ 3 เลย สตูล ระนอง กระบี่ สระแก้ว นครราชสีมา ชัยภูมิ พิจิตร หนองคาย ตรัง พังงา ชัยนาท สุพรรณบุรี ร้อยเอ็ด ยโสธร นครศรีธรรมราช สุโขทัย
- กลุ่มที่ 4 อุดรธานี น่าน ตราด จันทบุรี นครสวรรค์ อุตรดิตถ์ เชียงราย ชุมพร มหาสารคาม อ่างทอง สุราษฎร์ธานี ลำปาง พะเยา สิงห์บุรี ราชบุรี ประจวบคีรีขันธ์ ลำพูน สมุทรสาคร แพร่ เชียงใหม่ สระบุรี ขอนแก่น ฉะเชิงเทรา พิษณุโลก สมุทรสงคราม สงขลา พระนครศรีอยุธยา นครนายก เพชรบุรี ปราจีนบุรี ลพบุรี ระยอง สมุทรปราการ นครปฐม ปทุมธานี ภูเก็ต ชลบุรี นนทบุรี

	00.00 – 48.31
	48.32 – 54.35
	54.36 – 60.38
	60.39 – 83.74

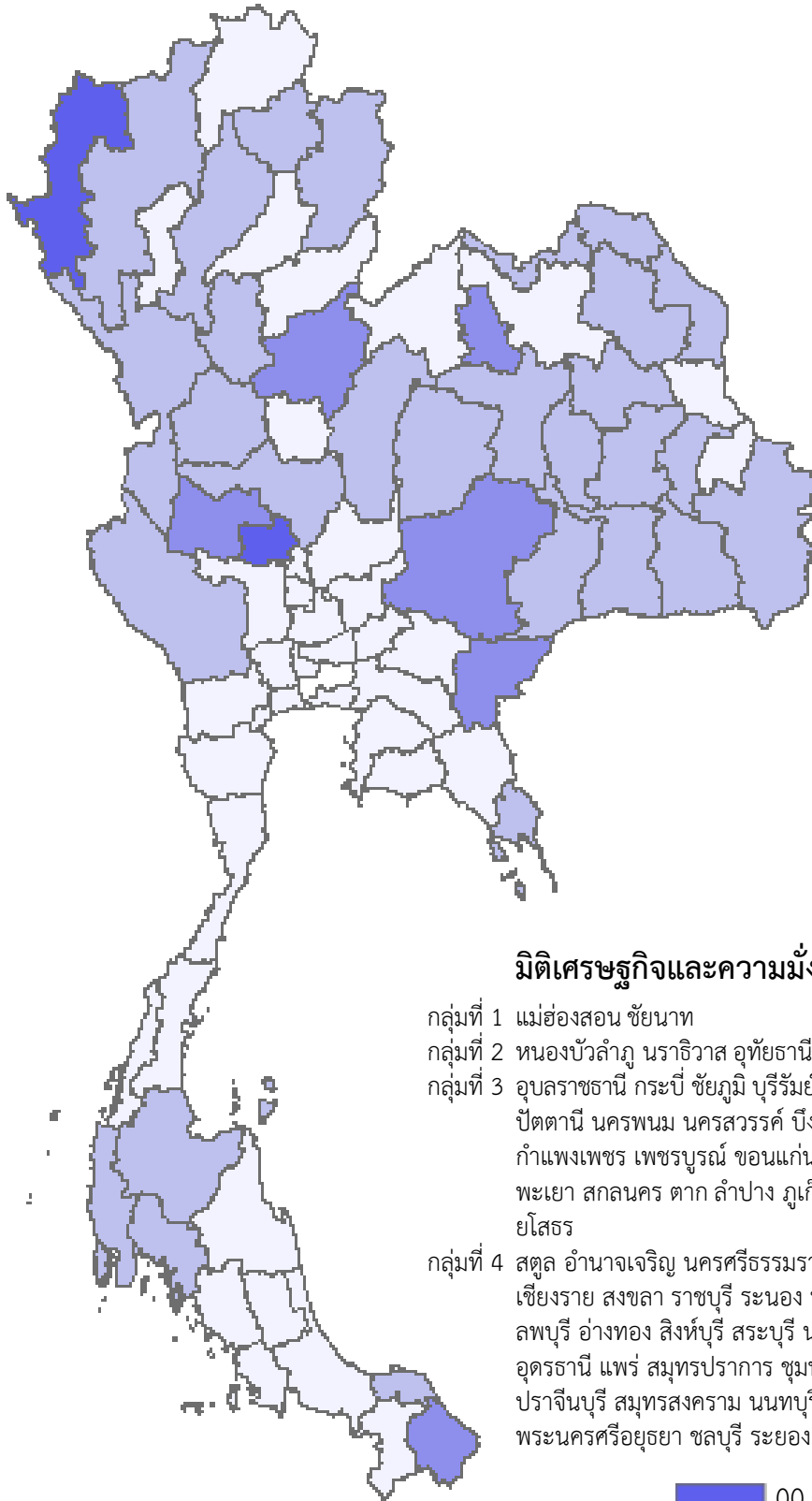

มิติเศรษฐกิจและความมั่งคั่ง (Prosperity)

กลุ่มที่ 1 แม่ฮ่องสอน ชัยนาท

กลุ่มที่ 2 หนองบัวลำภู นครราชสีมา อุทัยธานี พิษณุโลก สระแก้ว นครราชสีมา

กลุ่มที่ 3 อุบลราชธานี กระบี่ ชัยภูมิ บุรีรัมย์ สุโขทัย น่าน สุรินทร์ มหาสารคาม
ปัตตานี นครพนม นครสวรรค์ บึงกาฬ กาญจนบุรี สุราษฎร์ธานี
กำแพงเพชร เพชรบูรณ์ ขอนแก่น พังงา ร้อยเอ็ด ศรีสะเกษ ตราด
พะเยา สกลนคร ตาก ลำปาง ภูเก็ต เชียงใหม่ หนองคาย กาฬสินธุ์
ยโสธร

กลุ่มที่ 4 สตูล อำนาจเจริญ นครศรีธรรมราช จันทบุรี พิจิตร ประจวบคีรีขันธ์
เชียงราย สงขลา ราชบุรี ระนอง พัทลุง มุกดาหาร เลย อุดรดิตถ์
ลพบุรี อ่างทอง สิงห์บุรี สระบุรี นครนายก เพชรบุรี สุพรรณบุรี
อุดรธานี แพร่ สมุทรปราการ ชุมพร ยะลา นครปฐม ตรัง ลำพูน
ปราจีนบุรี สมุทรสงคราม นนทบุรี ฉะเชิงเทรา ปทุมธานี สมุทรสาคร
พระนครศรีอยุธยา ชลบุรี ระยอง

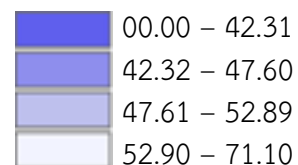

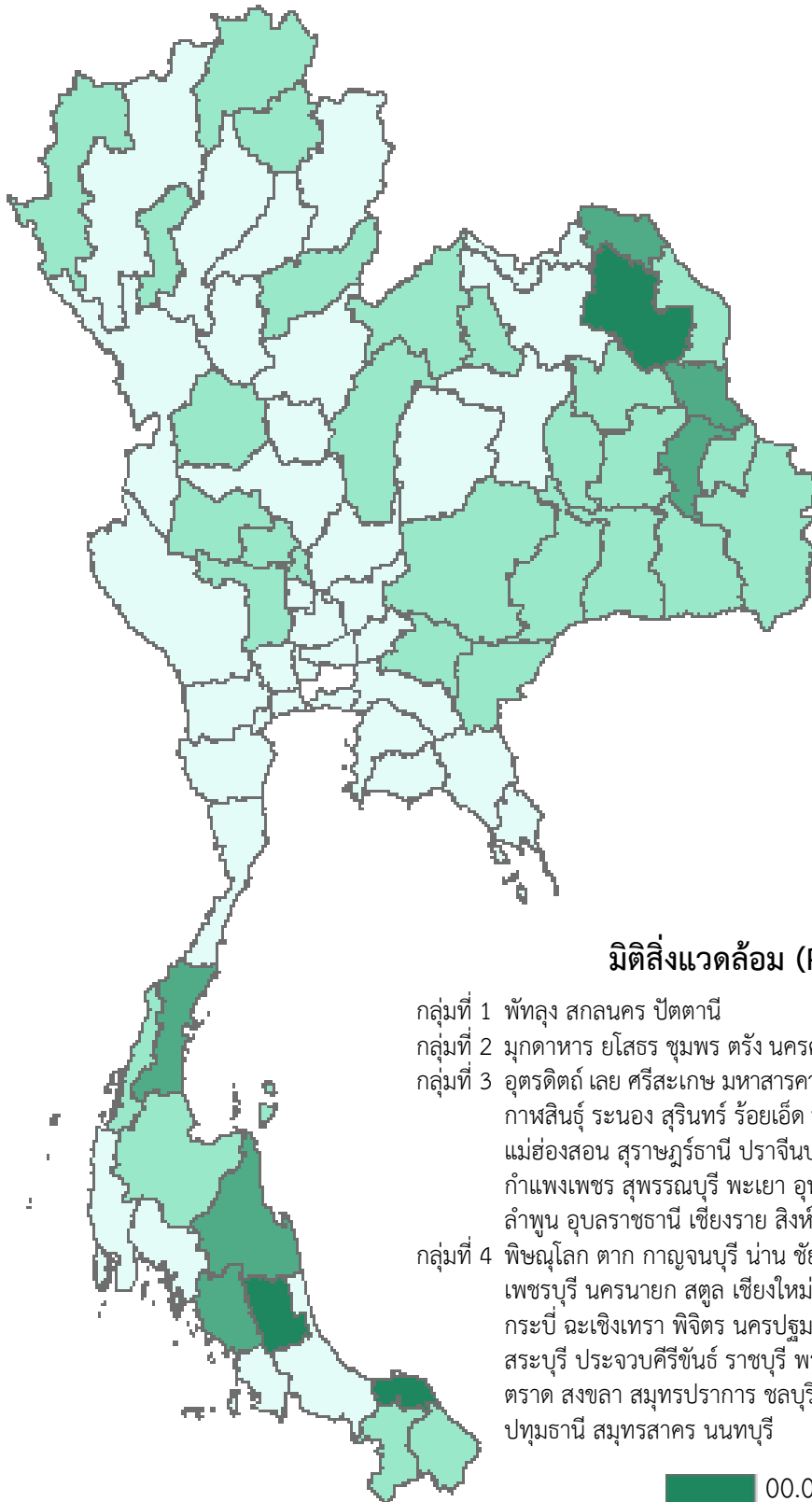

มิตีสี่ดาวเคราะห์ (Planet)

- กลุ่มที่ 1 พัทลุง สกลนคร ปัตตานี
- กลุ่มที่ 2 มุกดาหาร ยโสธร ชุมพร ตรัง นครศรีธรรมราช บึงกาฬ
- กลุ่มที่ 3 อุตรดิตถ์ เลย ศรีสะเกษ มหาสารคาม นครพนม ยะลา สระแก้ว
กาฬสินธุ์ ระนอง สุรินทร์ ร้อยเอ็ด หนองบัวลำภู นราธิวาส
แม่ฮ่องสอน สุราษฎร์ธานี ปราจีนบุรี อำนาจเจริญ ชัยนาท บุรีรัมย์
กำแพงเพชร สุพรรณบุรี พะเยา อุทัยธานี นครราชสีมา เพชรบูรณ์
ลำพูน อุบลราชธานี เชียงราย สิงห์บุรี
- กลุ่มที่ 4 พิษณุโลก ตาก กาญจนบุรี น่าน ชัยภูมิ ลพบุรี จันทบุรี หนองคาย
เพชรบุรี นครนายก สตูล เชียงใหม่ พังงา นครสวรรค์ อุตรธานี
กระบี่ ฉะเชิงเทรา พิจิตร นครปฐม แพร่ สุโขทัย ลำปาง อ่างทอง
สระบุรี ประจวบคีรีขันธ์ ราชบุรี พระนครศรีอยุธยา ขอนแก่น
ตราด สงขลา สมุทรปราการ ชลบุรี ภูเก็ต สมุทรสงคราม ระยอง
ปทุมธานี สมุทรสาคร นนทบุรี

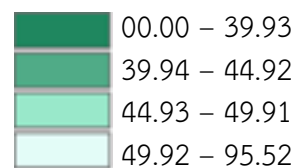

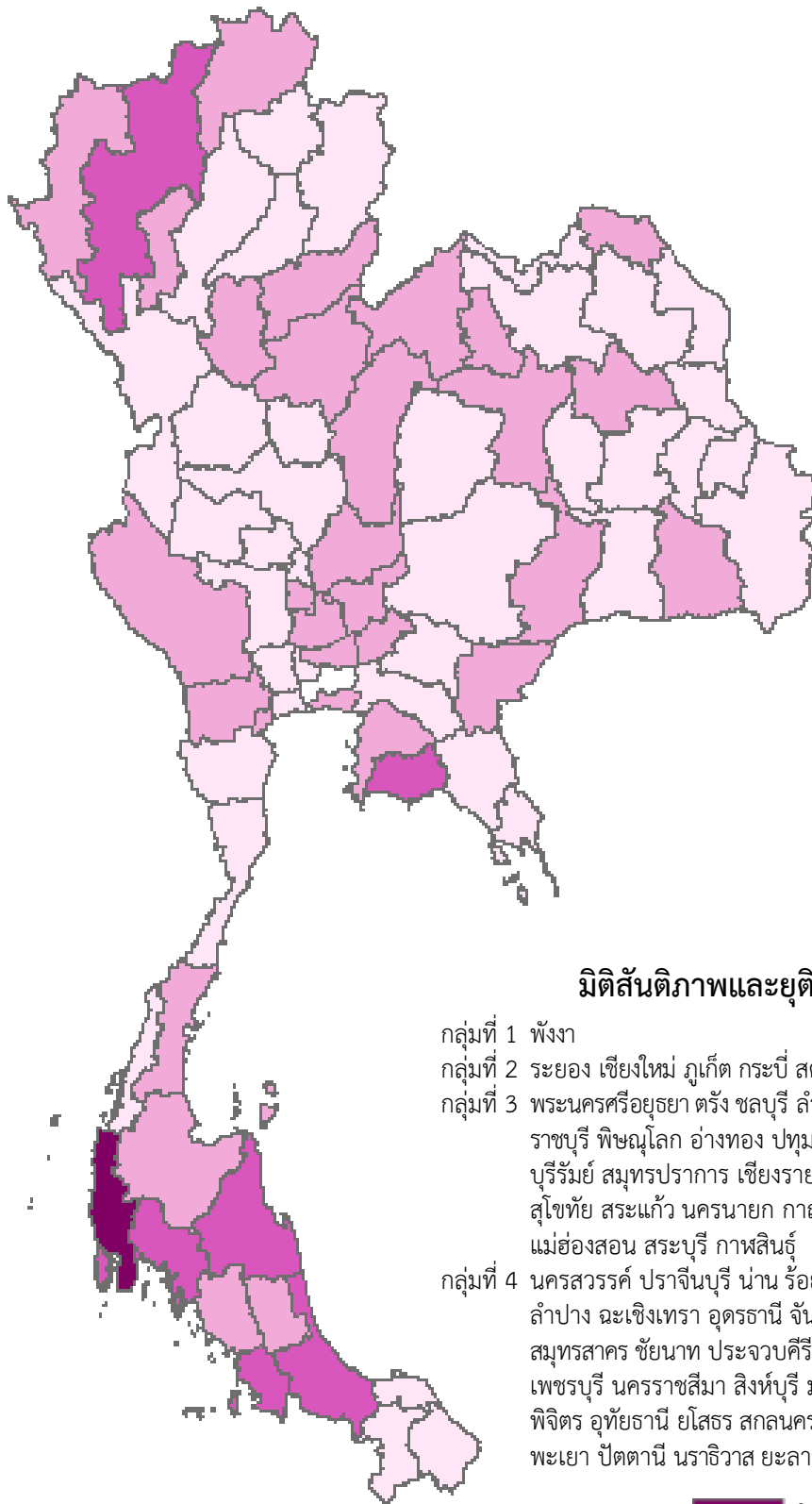

มิติสันติภาพและยุติธรรม (Peace)

- กลุ่มที่ 1 พังงา
- กลุ่มที่ 2 ระยอง เชียงใหม่ ภูเก็ต กระบี่ สตูล สงขลา นครศรีธรรมราช
- กลุ่มที่ 3 พระนครศรีอยุธยา ตรัง ชลบุรี ลำพูน พัทลุง ลพบุรี สุราษฎร์ธานี ราชบุรี พิษณุโลก อ่างทอง ปทุมธานี หนองบัวลำภู ชุมพร ศรีสะเกษ บุรีรัมย์ สมุทรปราการ เชียงราย อุดรดิตถ์ เพชรบูรณ์ ขอนแก่น เลย สุโขทัย สระแก้ว นครนายก กาญจนบุรี บึงกาฬ สมุทรสงคราม แม่ฮ่องสอน สระบุรี กาฬสินธุ์
- กลุ่มที่ 4 นครสวรรค์ ปราจีนบุรี น่าน ร้อยเอ็ด ตาก สุพรรณบุรี นครพนม ลำปาง ฉะเชิงเทรา อุดรธานี จันทบุรี นนทบุรี อุบลราชธานี แพร่ สมุทรสาคร ชัยนาท ประจวบคีรีขันธ์ ชัยภูมิ อำนาจเจริญ ระนอง เพชรบุรี นครราชสีมา สิงห์บุรี มุกดาหาร มหาสารคาม กำแพงเพชร พิจิตร อุทัยธานี ยโสธร สกลนคร สุรินทร์ ตราด หนองคาย นครปฐม พะเยา ปัตตานี นราธิวาส ยะลา

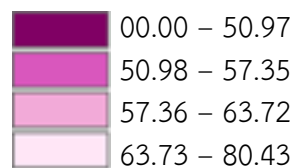

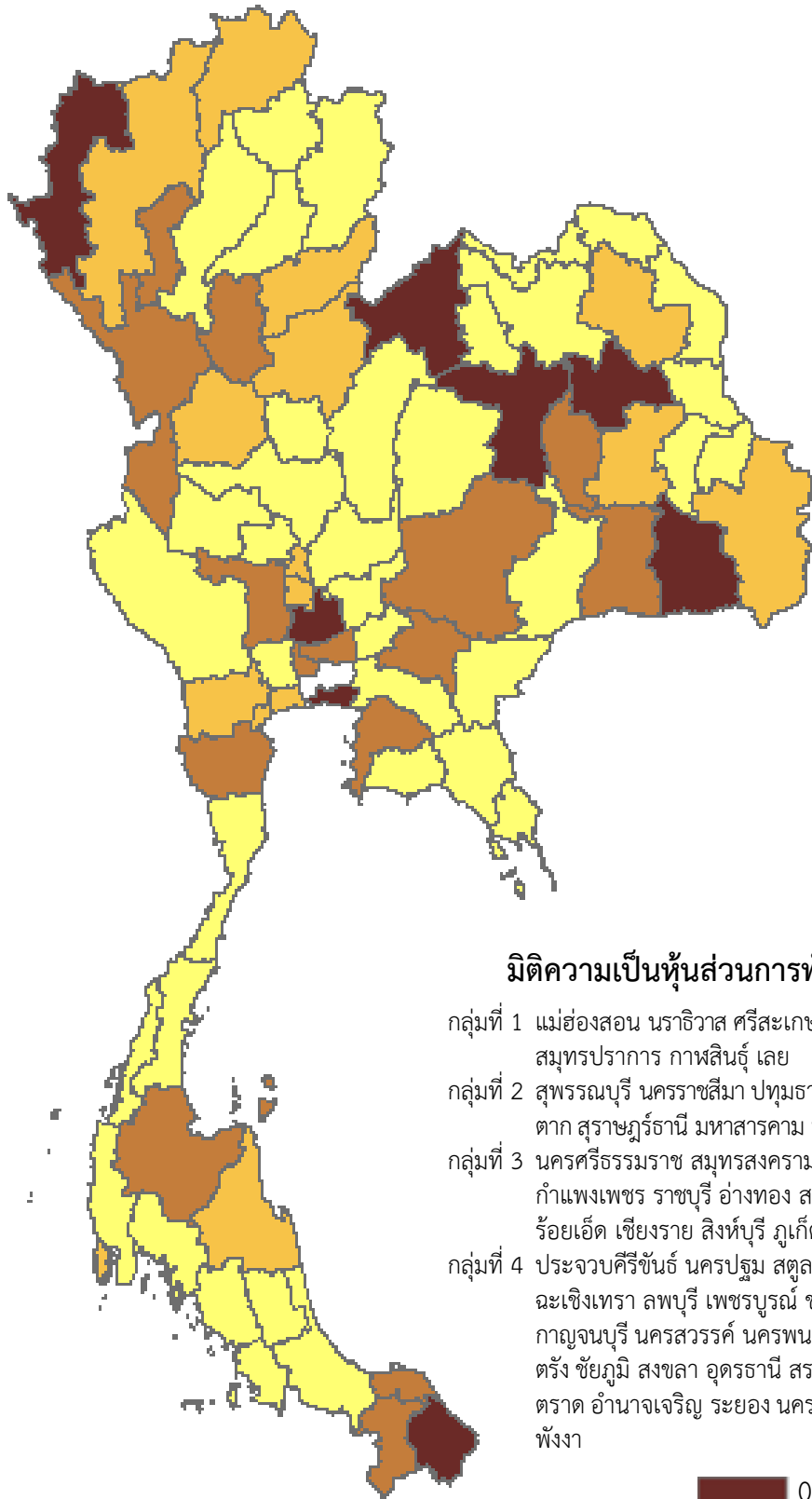

มิติความเป็นหุ้นส่วนการพัฒนา (Partnership)

- กลุ่มที่ 1 แม่ฮ่องสอน นราธิวาส ศรีสะเกษ ขอนแก่น พระนครศรีอยุธยา
สมุทรปราการ กาฬสินธุ์ เลย
- กลุ่มที่ 2 สุพรรณบุรี นครราชสีมา ปทุมธานี ปราจีนบุรี ชลบุรี ปัตตานี สุรินทร์
ตาก สุราษฎร์ธานี มหาสารคาม นนทบุรี ลำพูน ยะลา สุโขทัย เพชรบุรี
- กลุ่มที่ 3 นครศรีธรรมราช สมุทรสงคราม อุตรดิตถ์ เชียงใหม่ สมุทรสาคร
กำแพงเพชร ราชบุรี อ่างทอง สกลนคร พิษณุโลก อุบลราชธานี
ร้อยเอ็ด เชียงราย สิงห์บุรี ภูเก็ต
- กลุ่มที่ 4 ประจวบคีรีขันธ์ นครปฐม สตูล แพร่บุรีรัมย์ พัทลุง มุกดาหาร
ฉะเชิงเทรา ลพบุรี เพชรบูรณ์ ชุมพร หนองบัวลำภู พิจิตร
กาญจนบุรี นครสวรรค์ นครพนม หนองคาย ลำปาง บึงกาฬ ยโสธร
ตรัง ชัยภูมิ สงขลา อุตรธานี สระแก้ว พะเยา ระนอง อุทัยธานี กระบี่
ตราด อำนาจเจริญ ระยอง นครนายก ชัยนาท จันทบุรี สระบุรี น่าน
พังงา

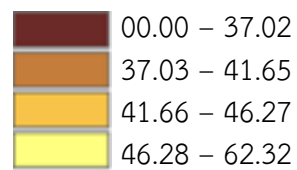

กราฟเรียงลำดับ รายตัวชี้วัด
ระดับจังหวัด

มิติการพัฒนาคน
(People)

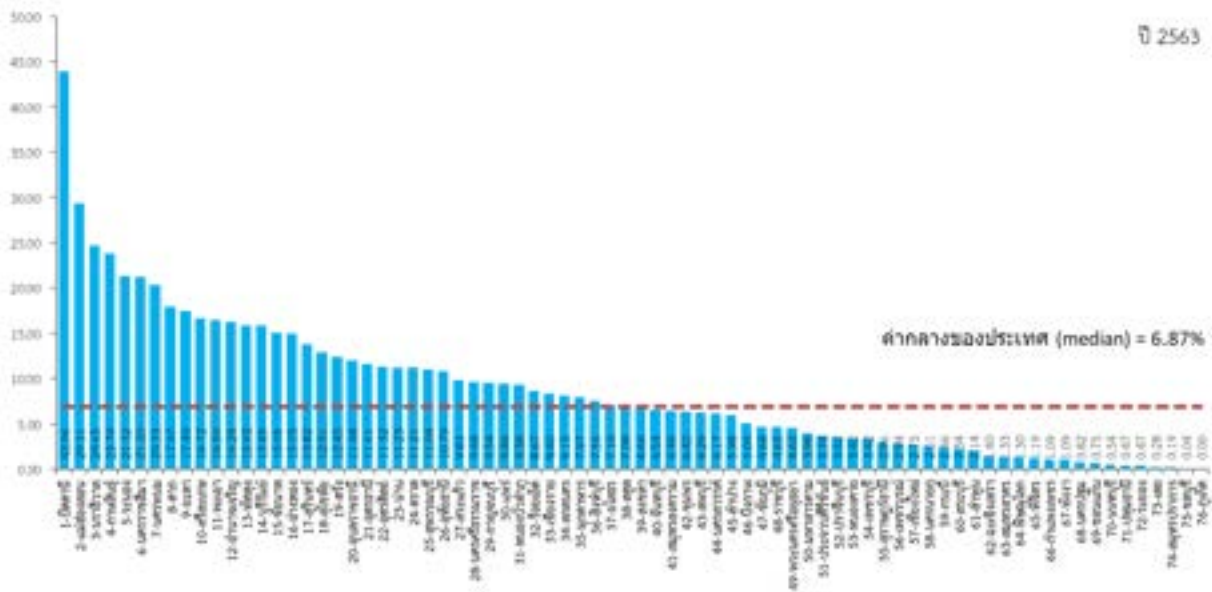
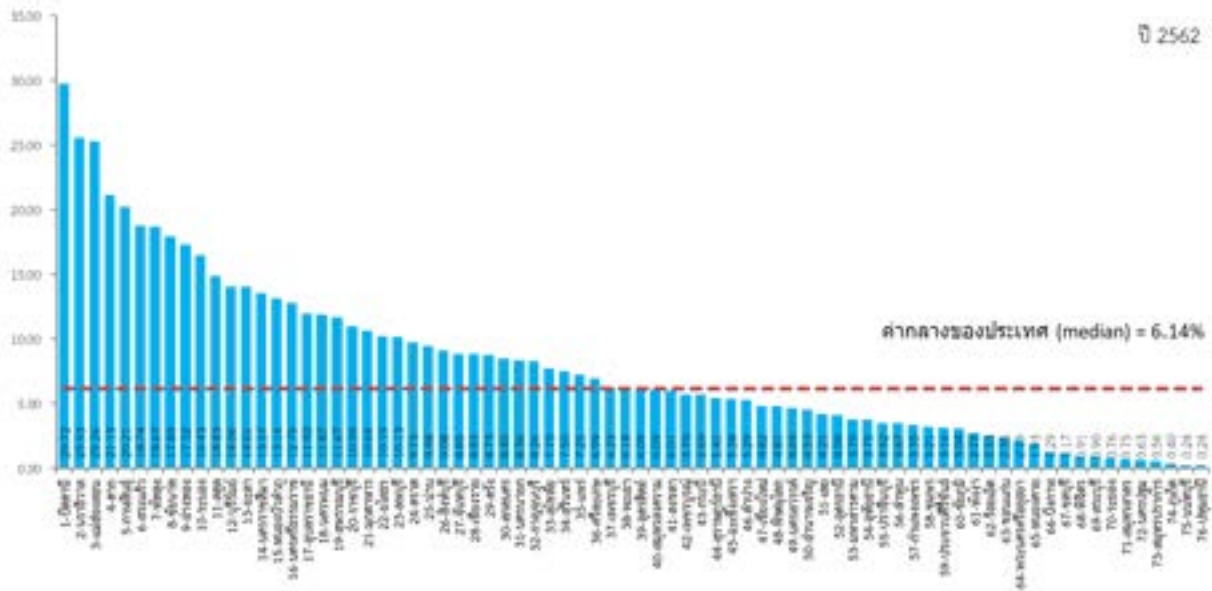

มิติการพัฒนาคน (People)

PP_02 ร้อยละของทารกแรกเกิดที่มีน้ำหนักต่ำกว่าเกณฑ์ (ร้อยละทารกเกิดมีชีพ)

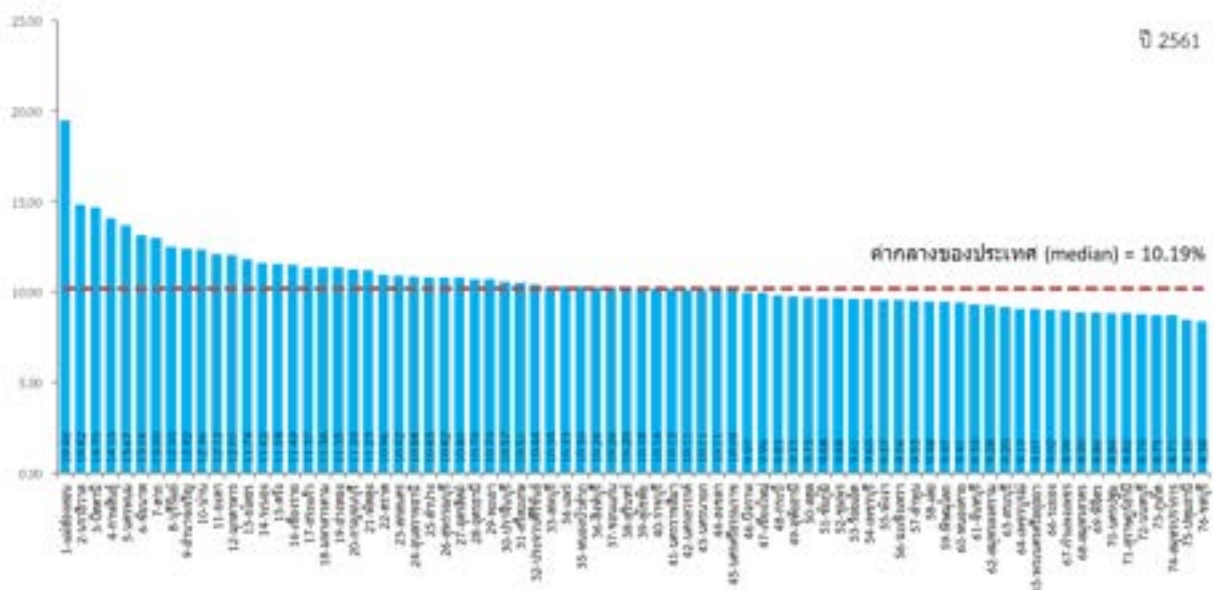
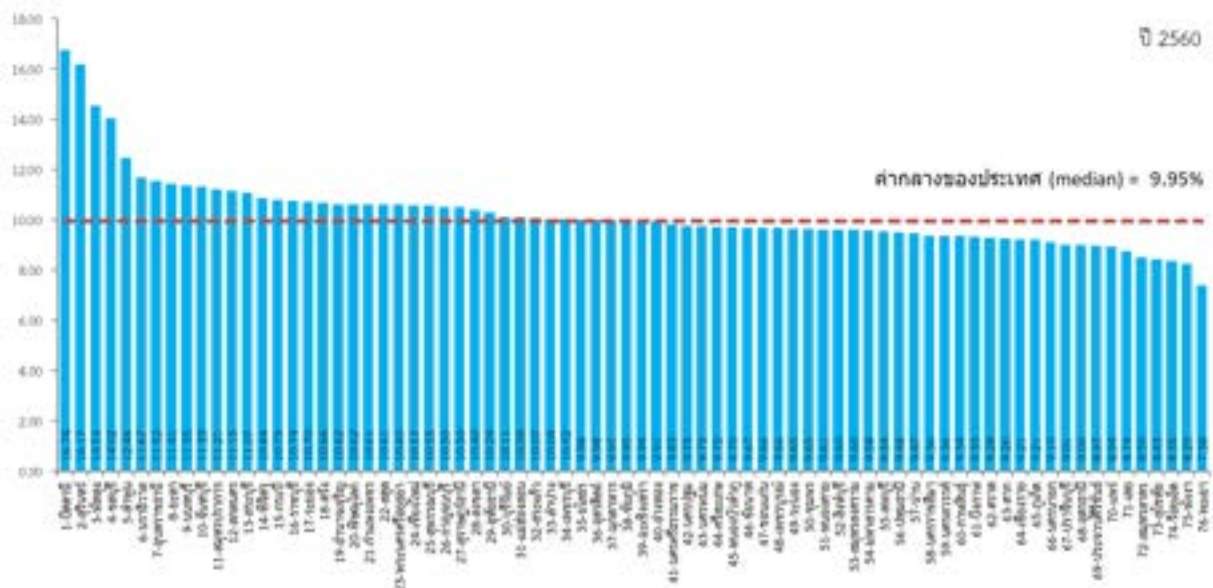
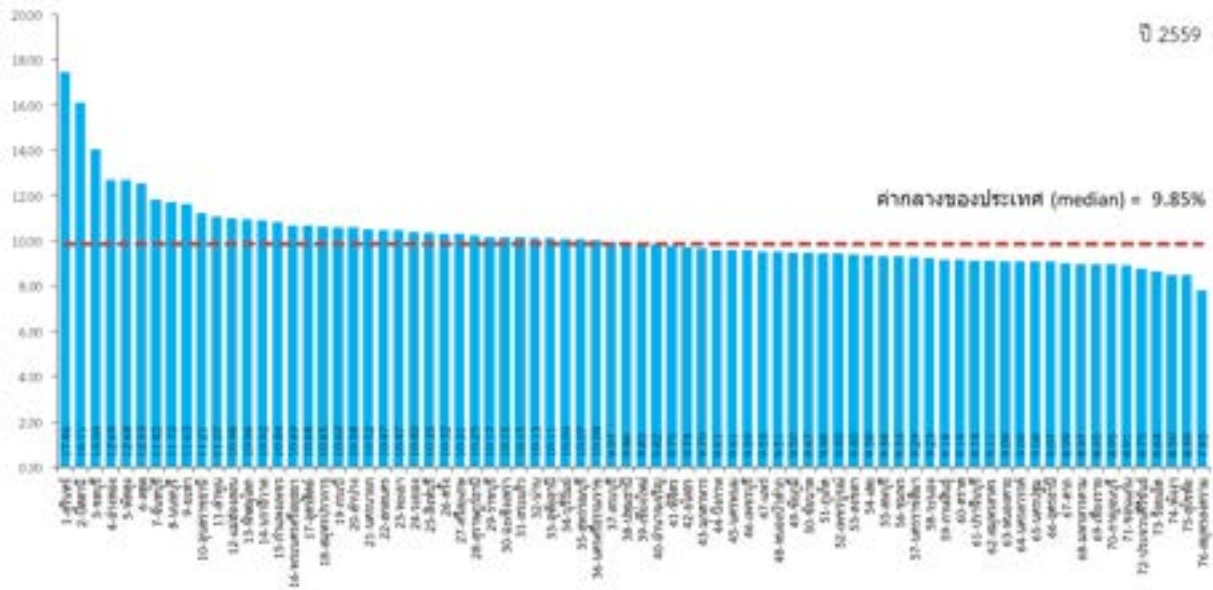

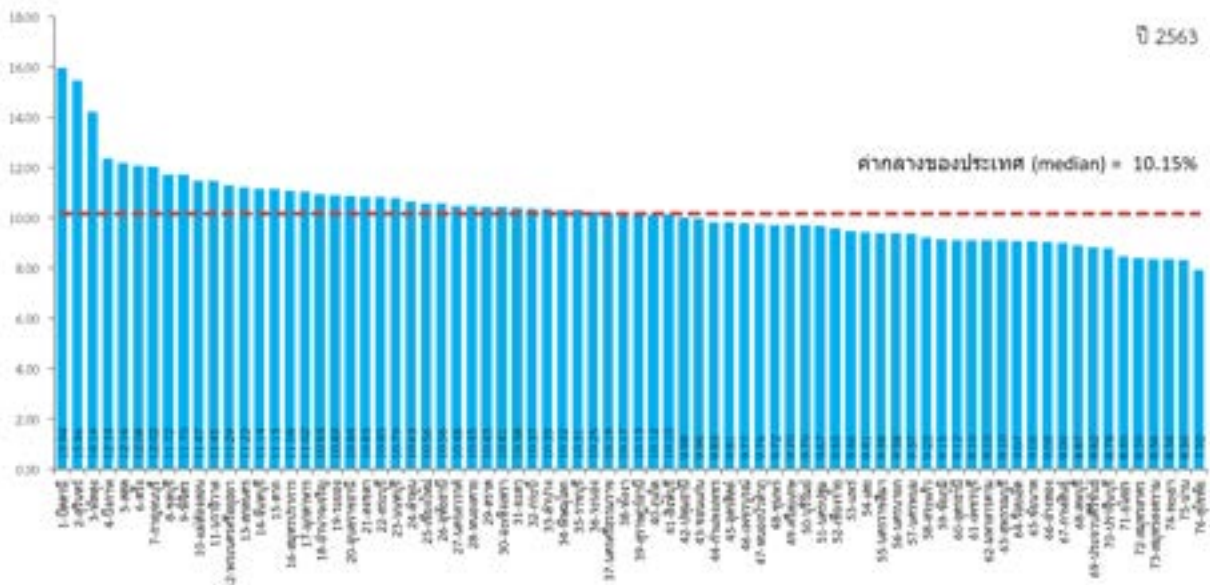
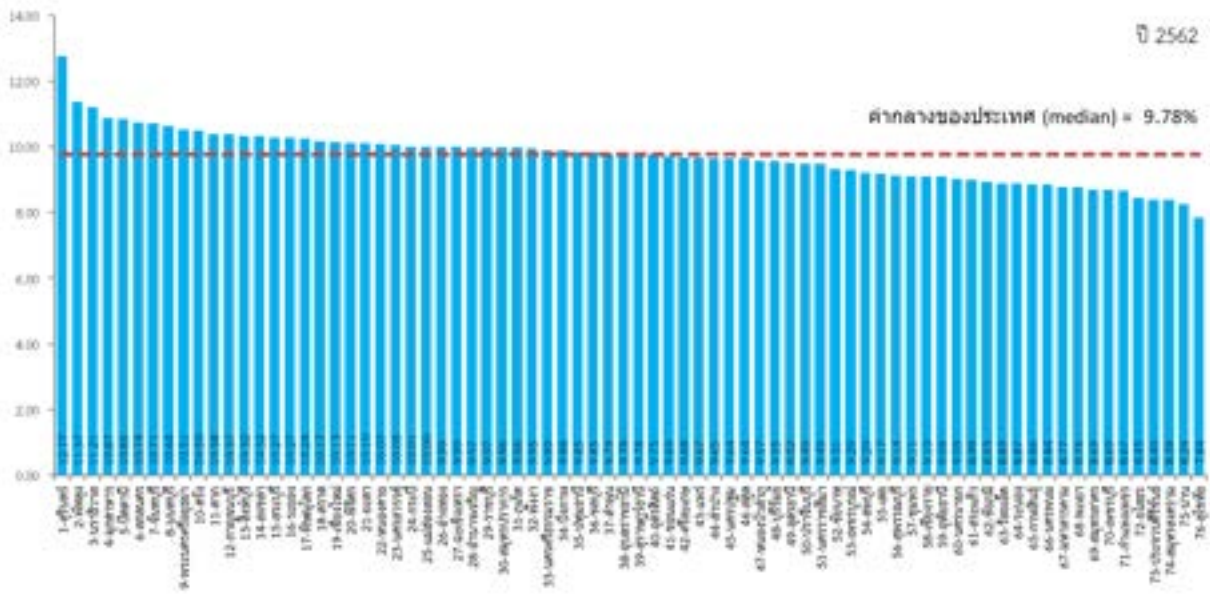

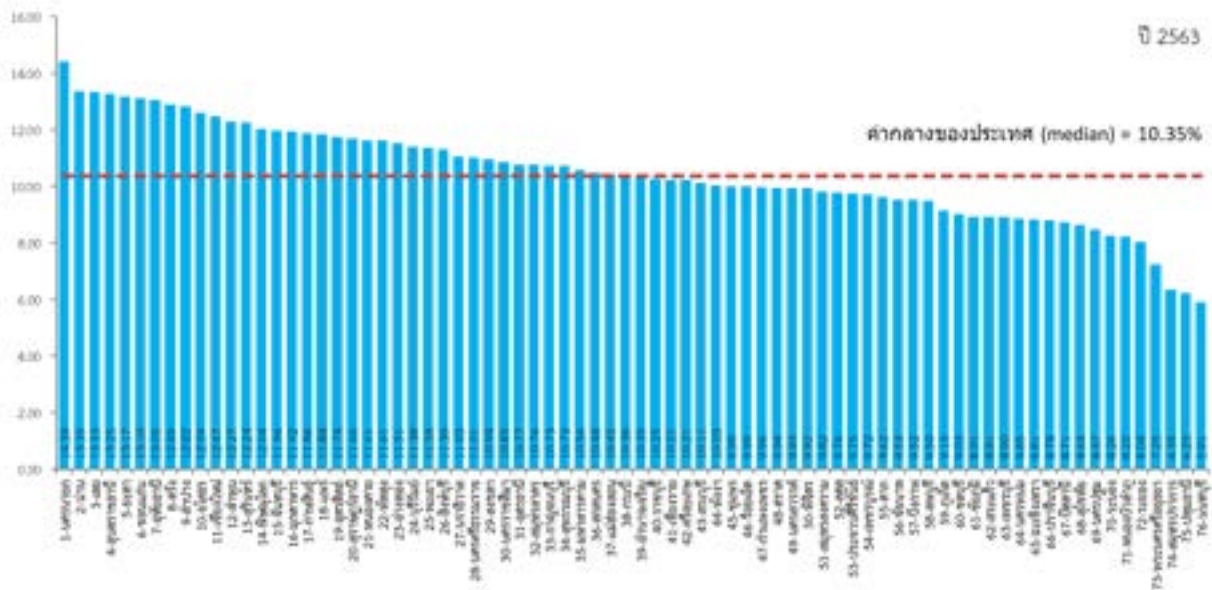
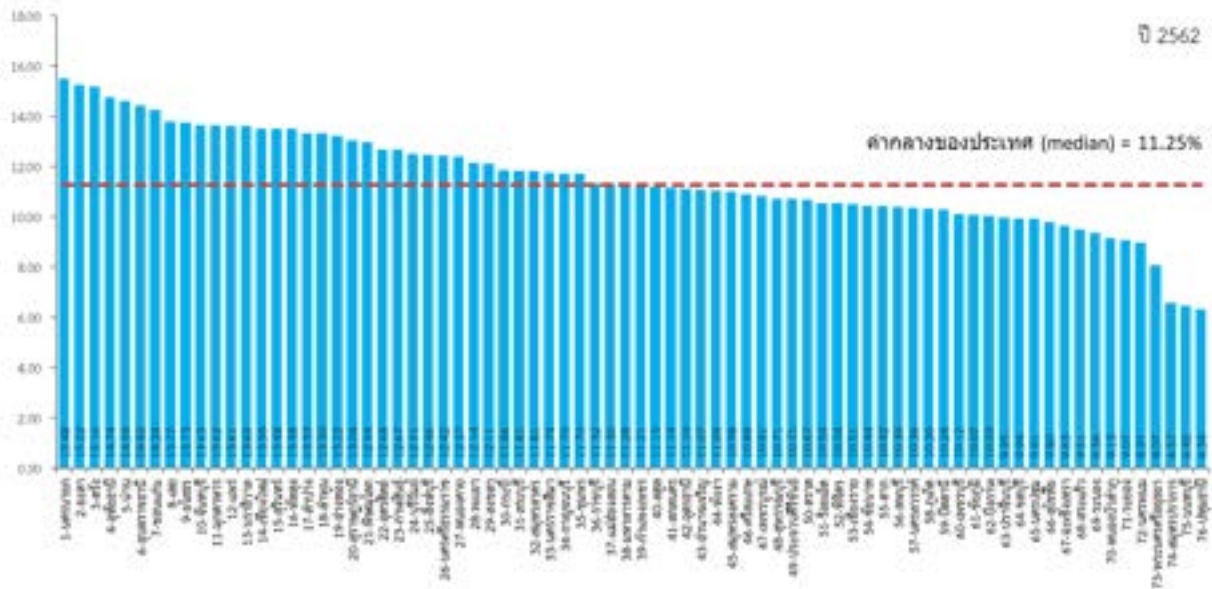

มิติการพัฒนาคน (People)

PP_04 อัตราส่วนประชากรต่อแพทย์ (คน/แพทย์)

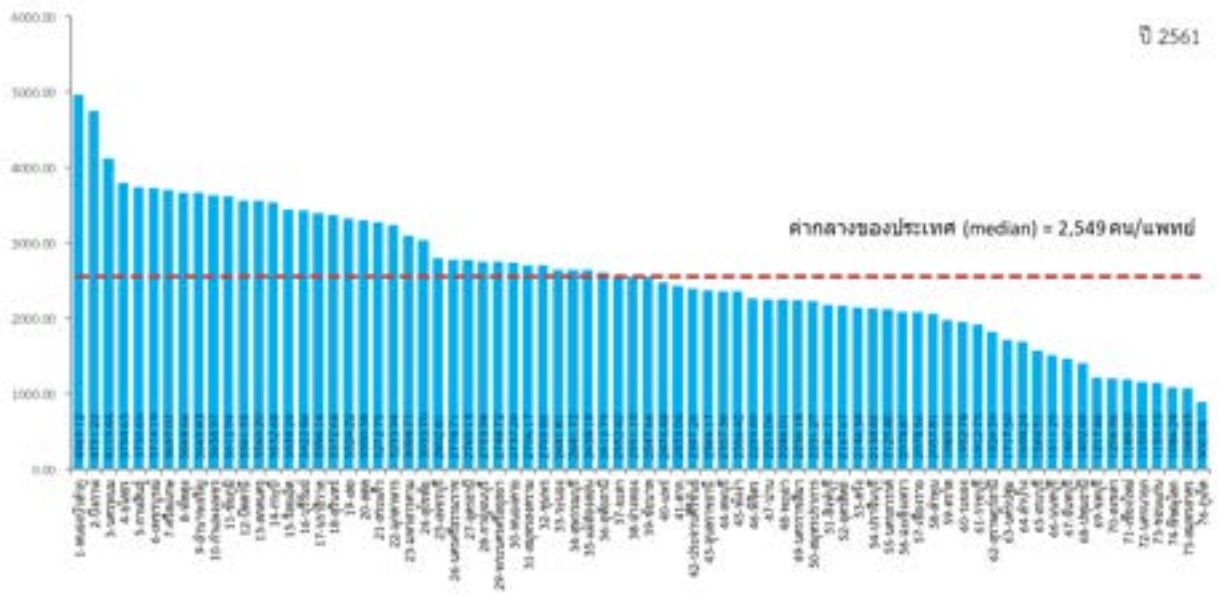
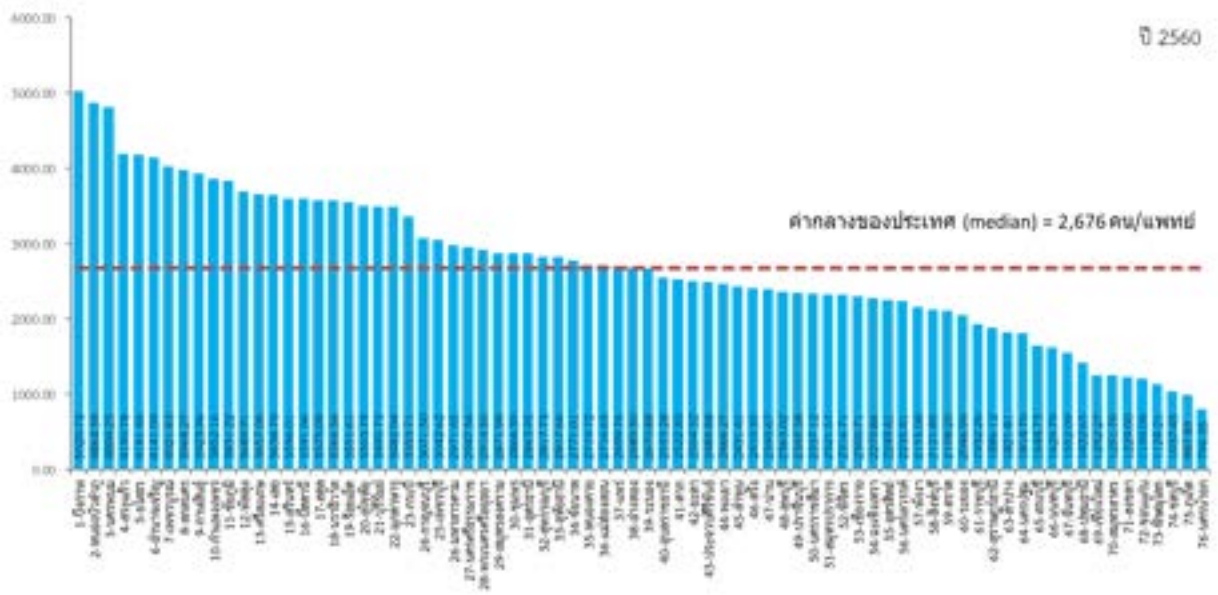
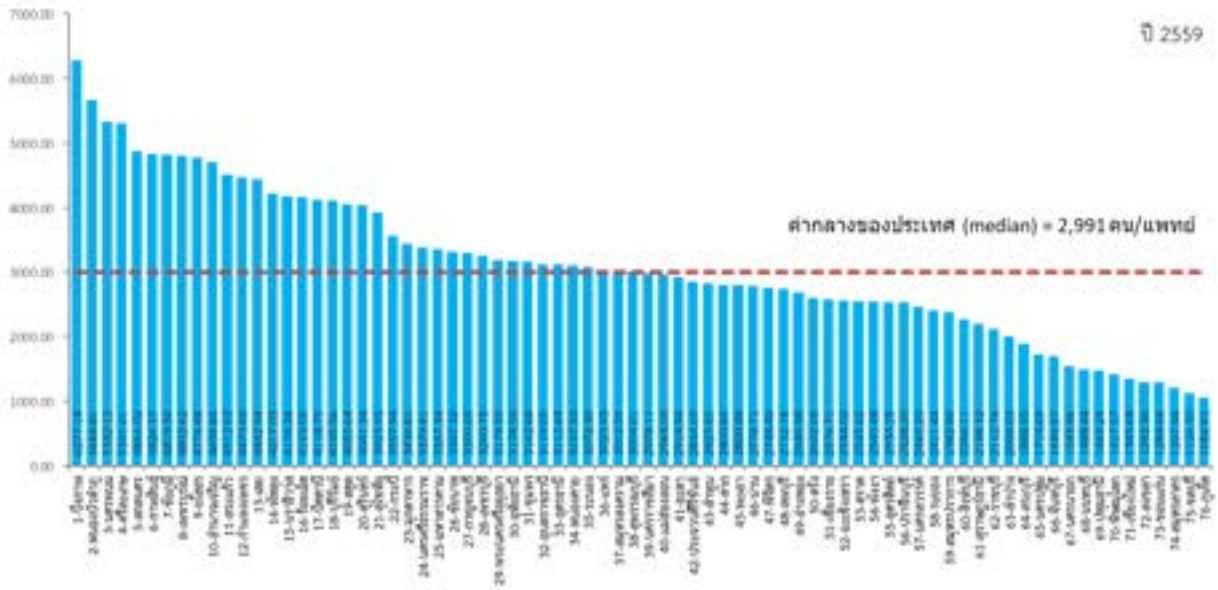

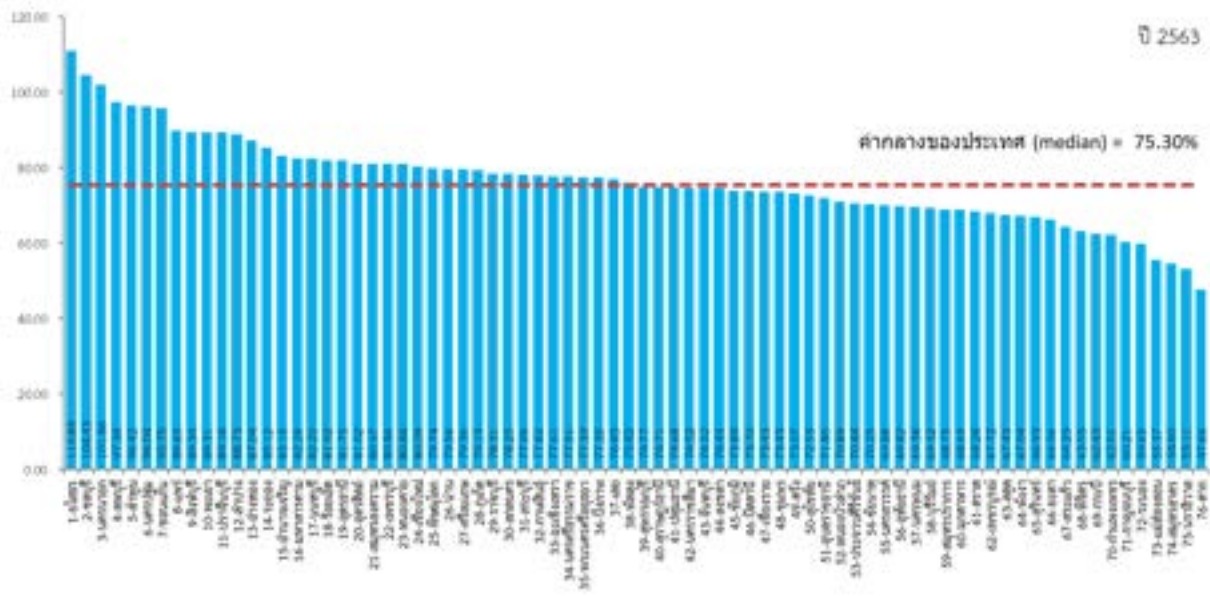
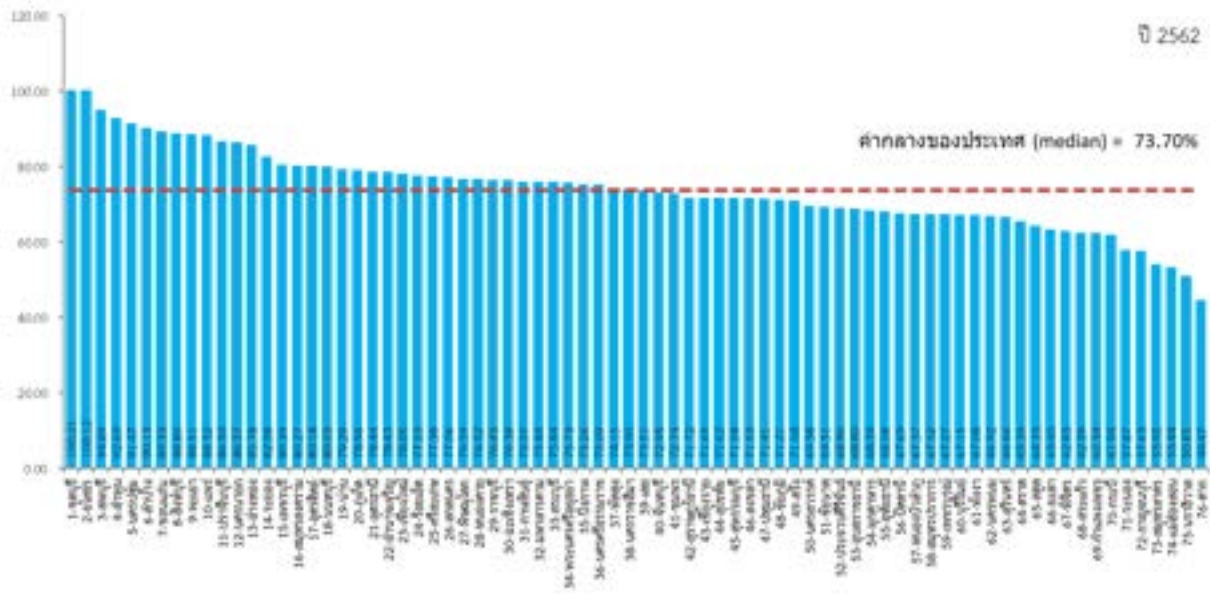

มิติการพัฒนาคน (People)

PP_07 ค่าเฉลี่ยคะแนน o-net มัธยมศึกษาตอนปลาย (คะแนน)

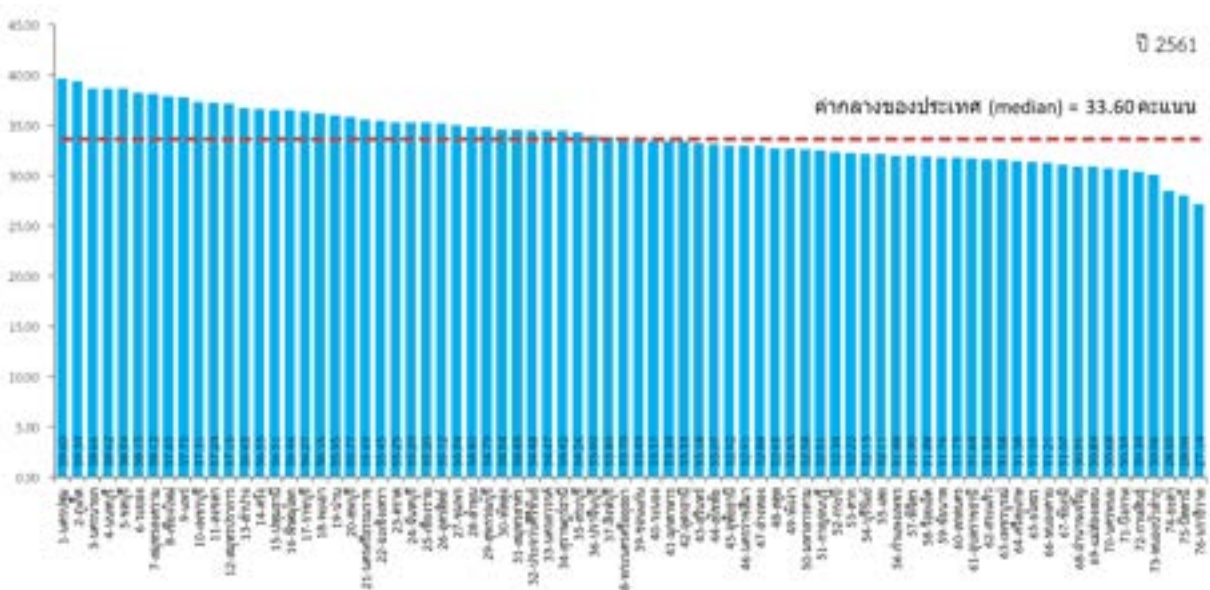
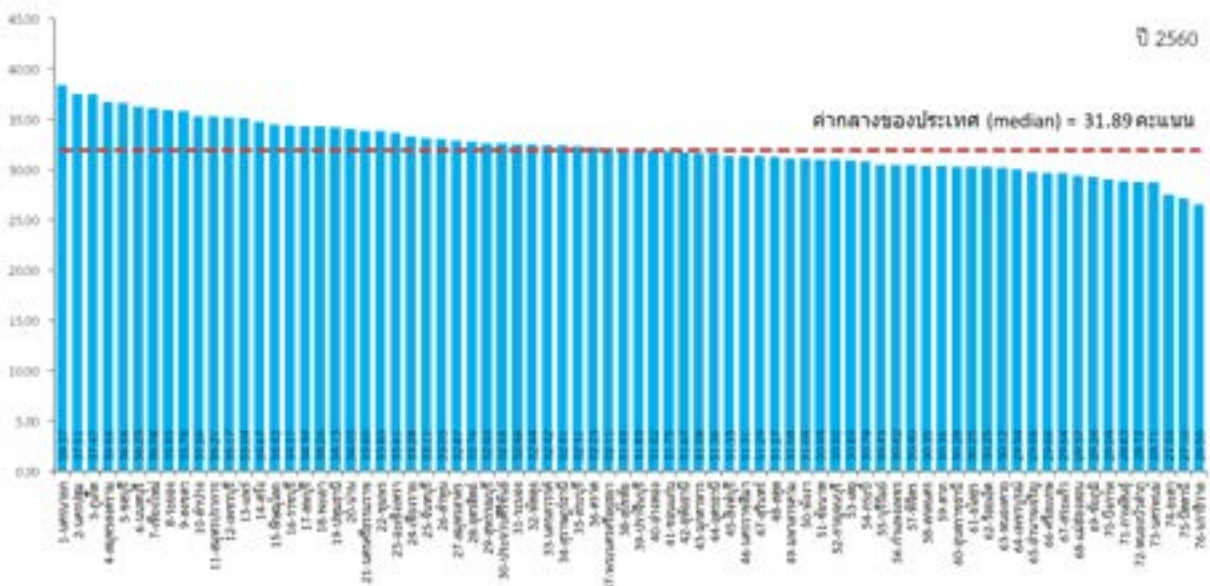
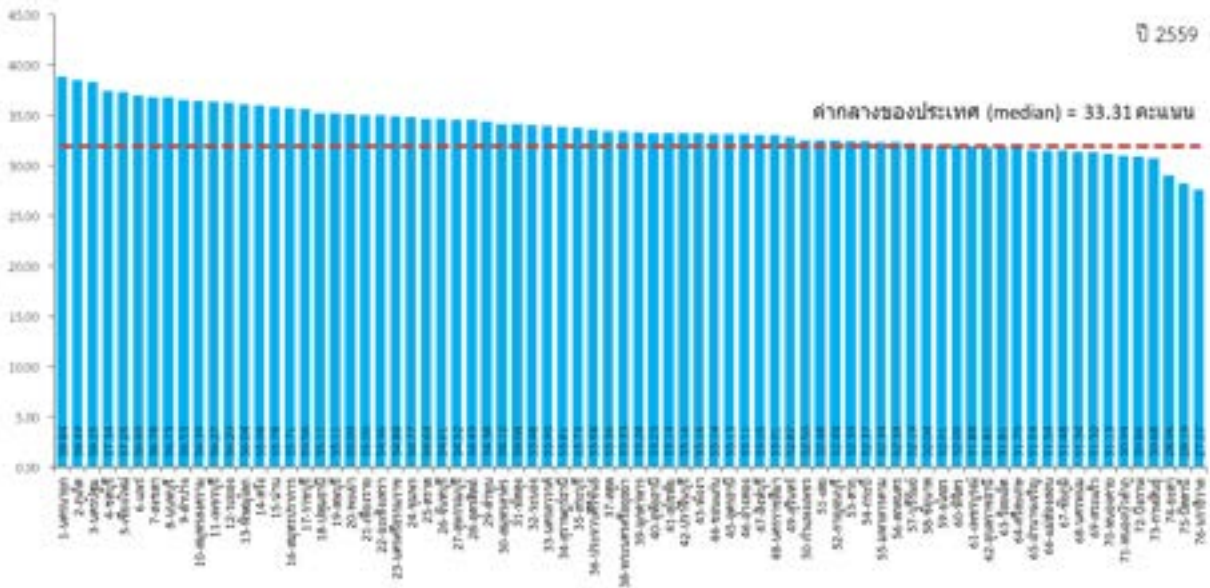

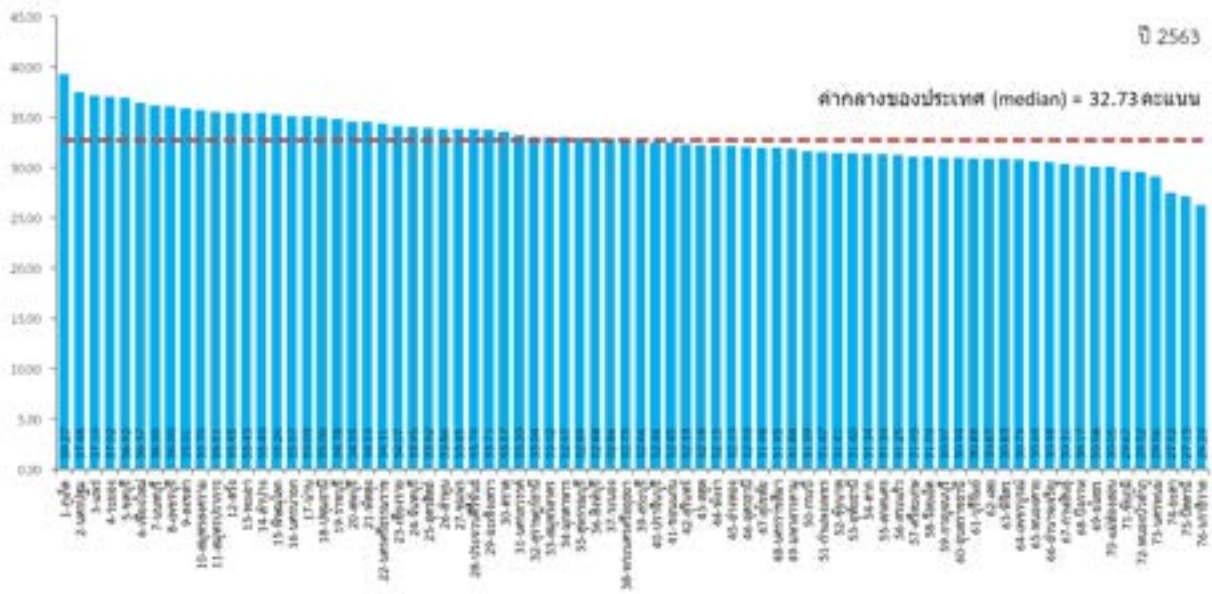
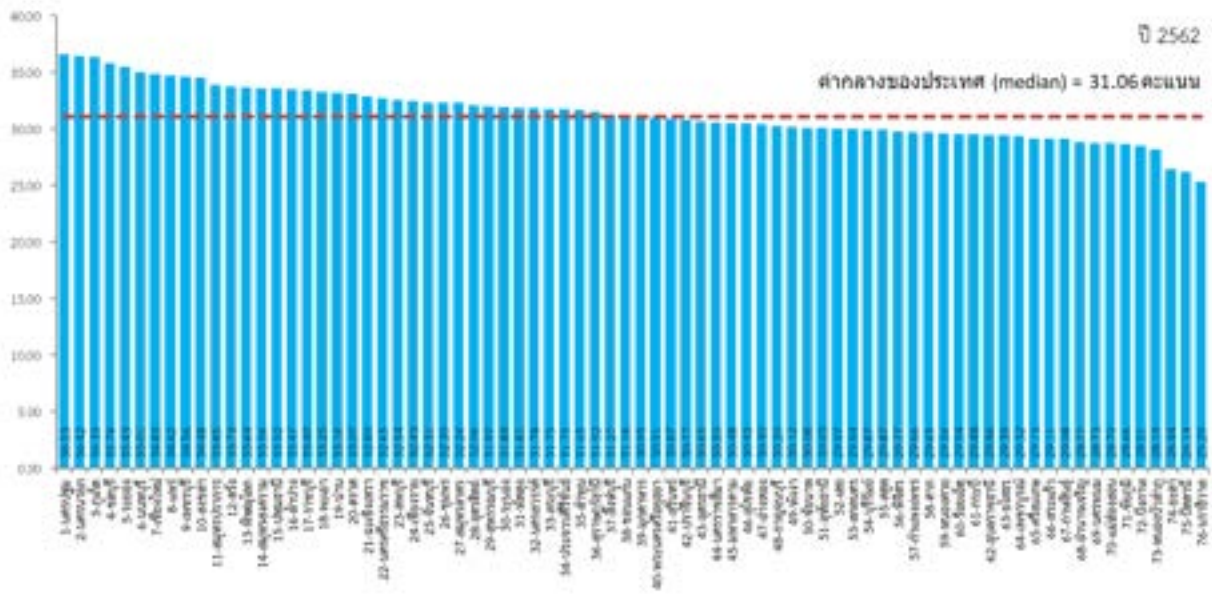

มิติเศรษฐกิจและความมั่งคั่ง
(Prosperity)

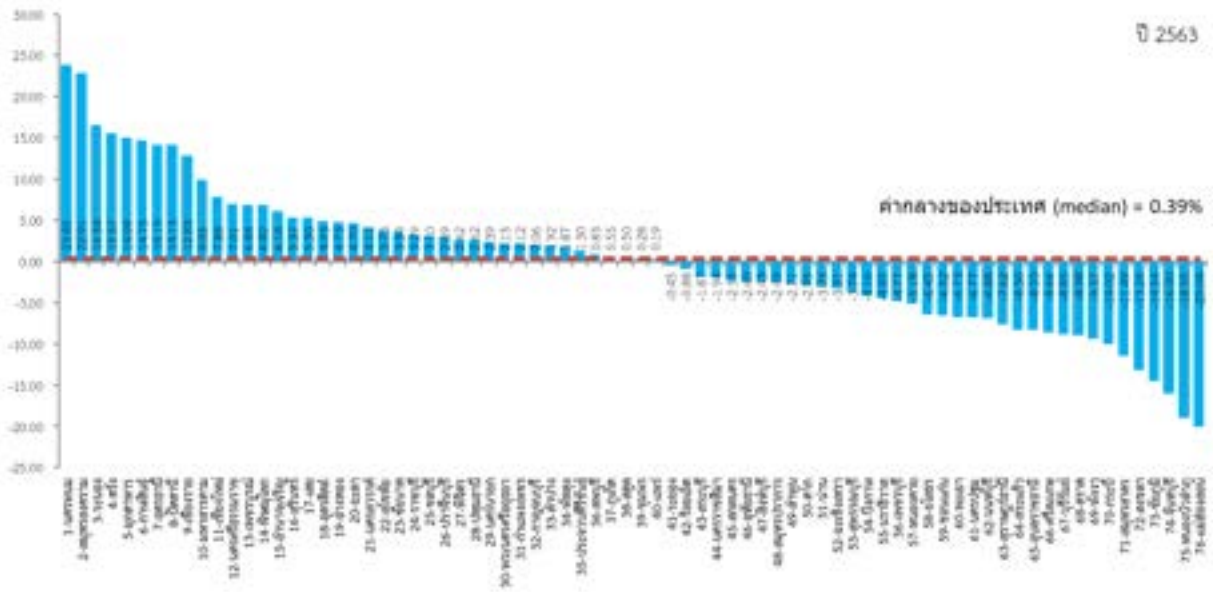
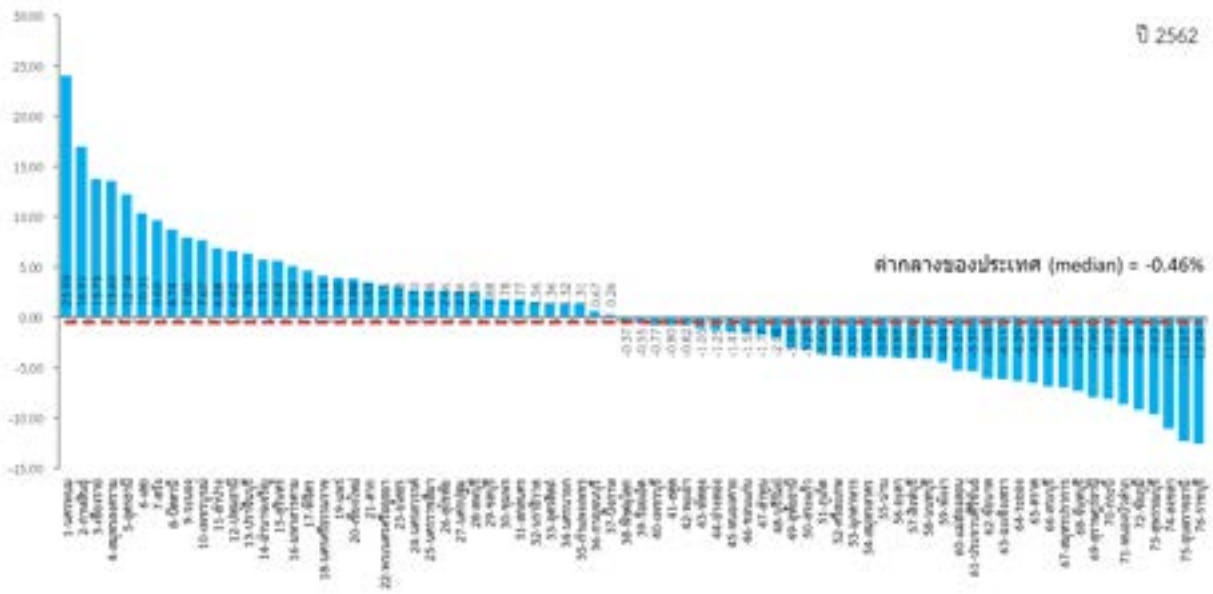

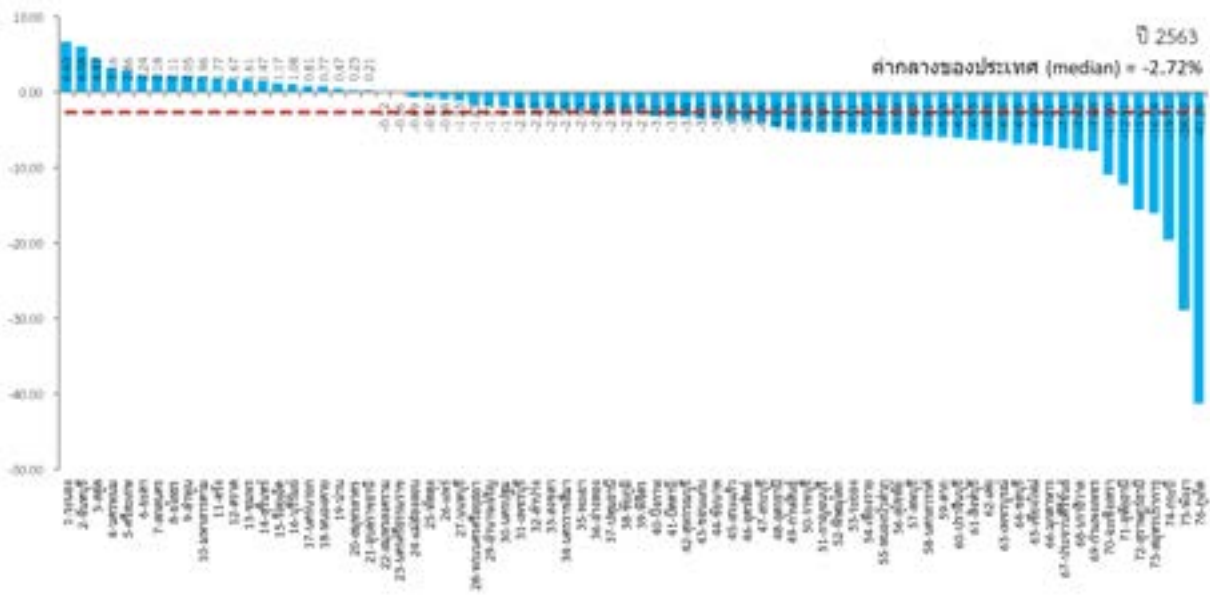
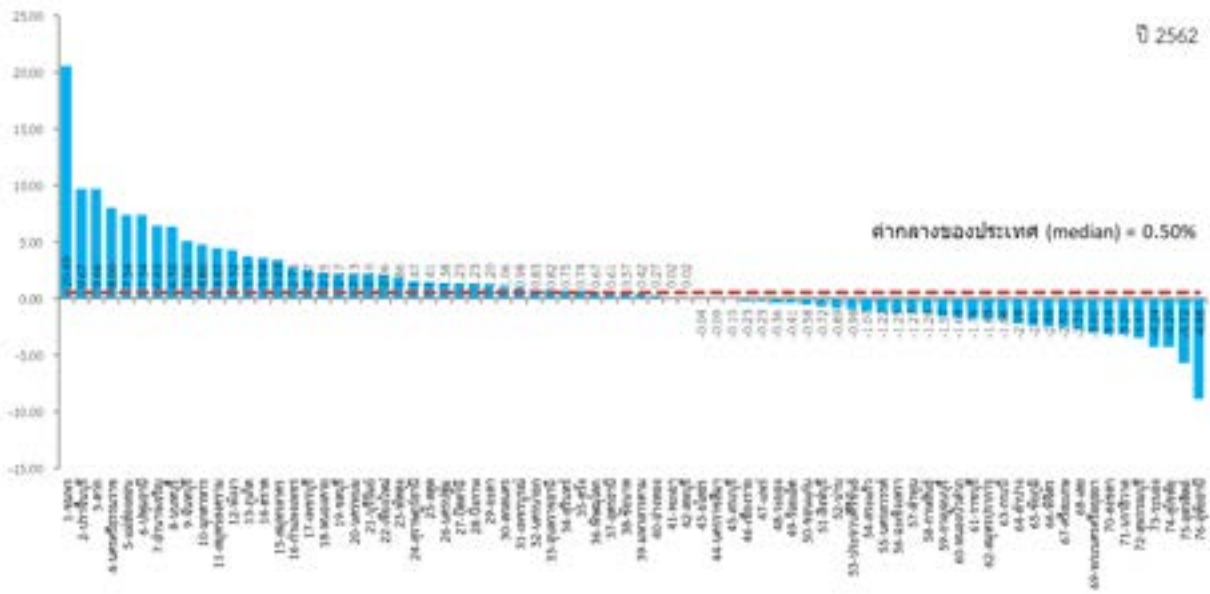

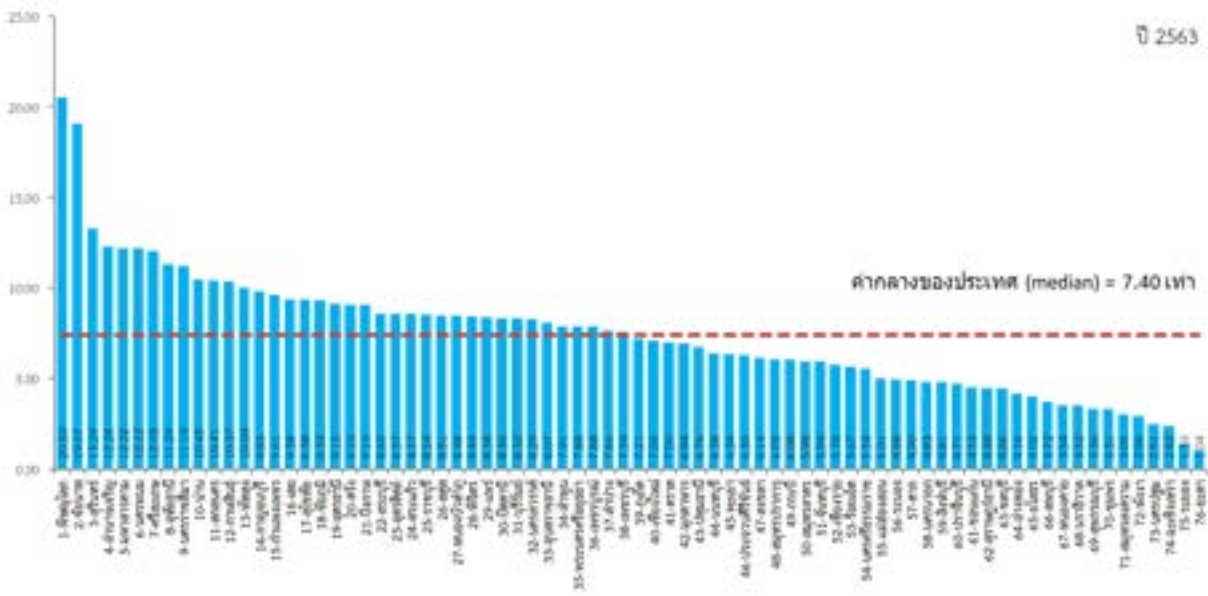
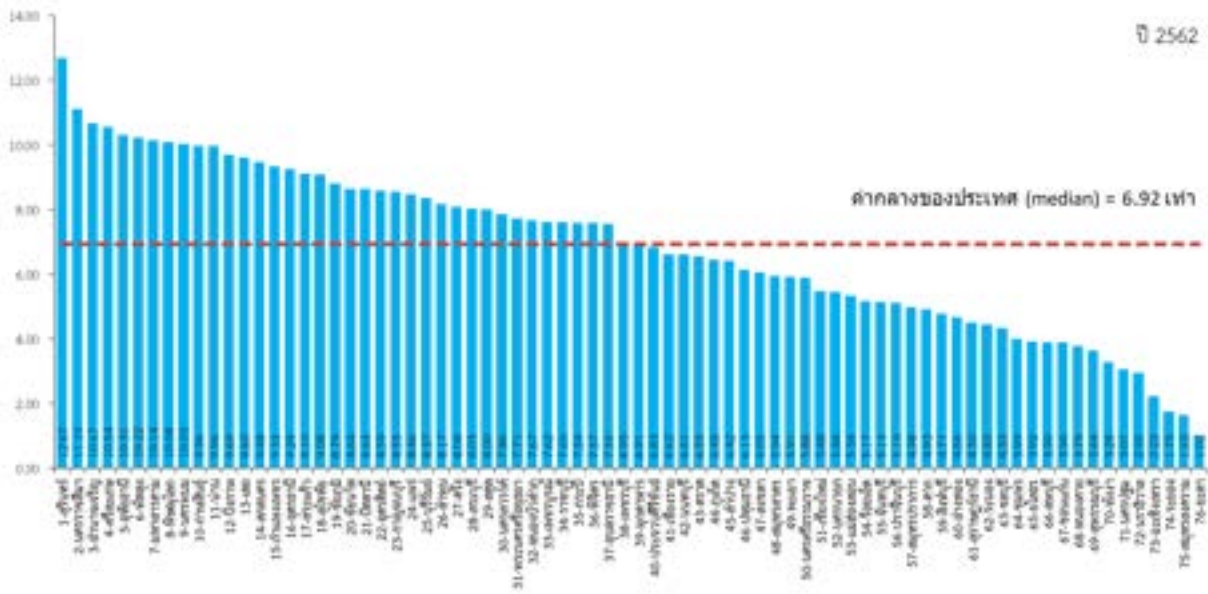

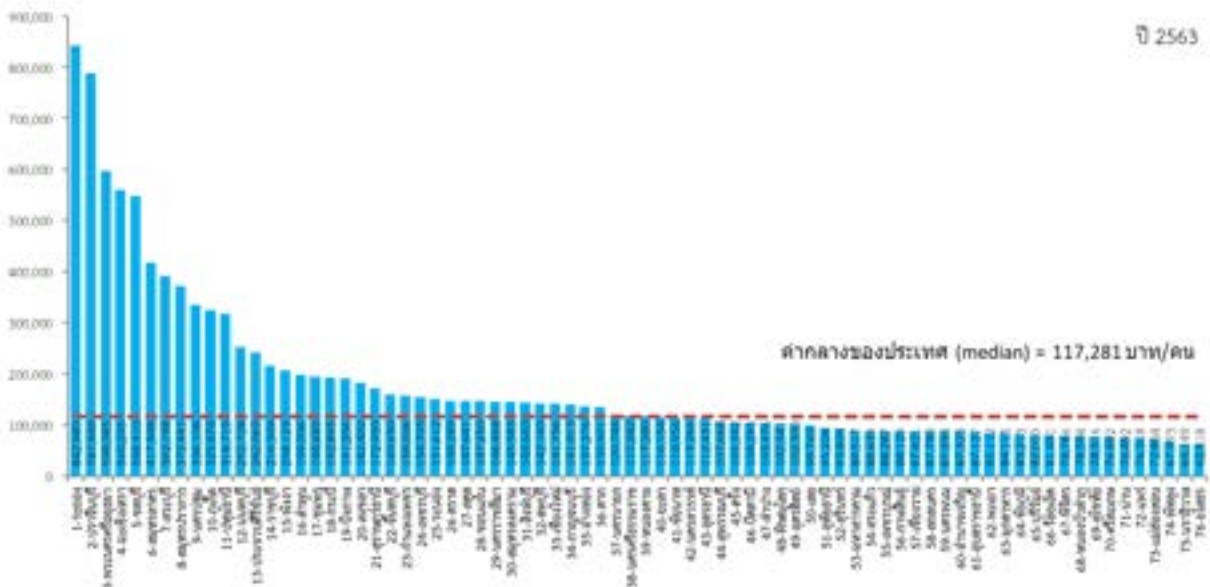
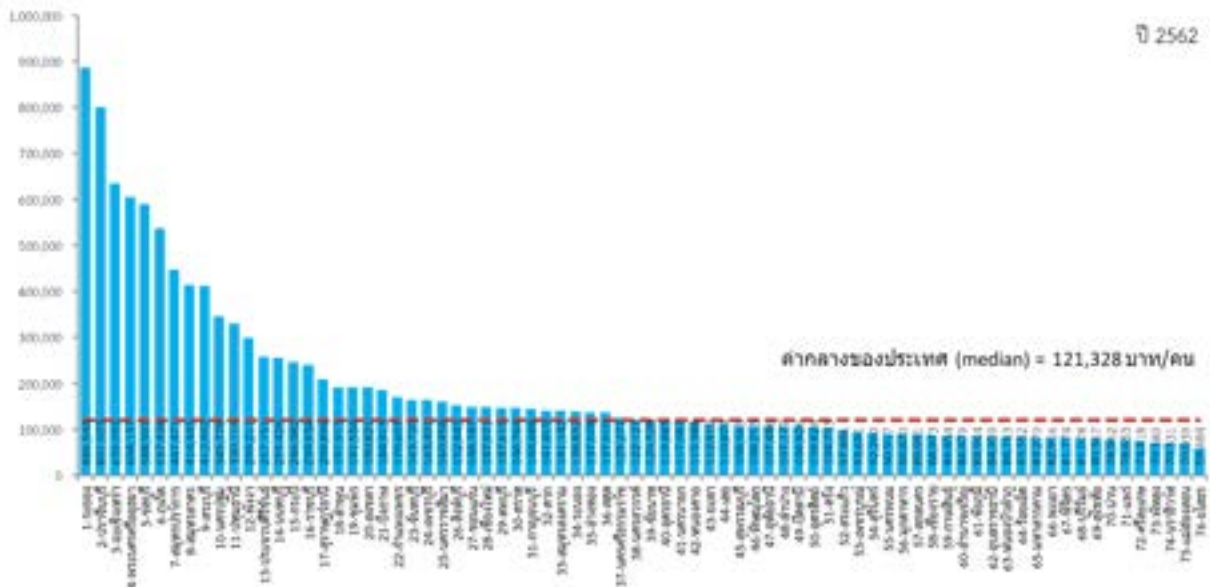

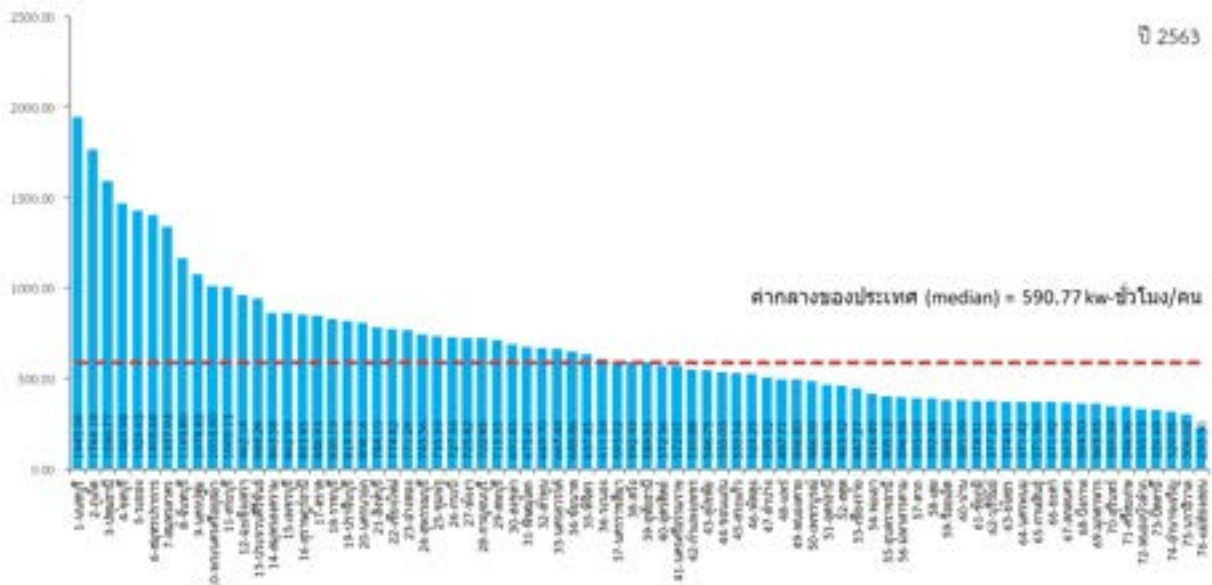
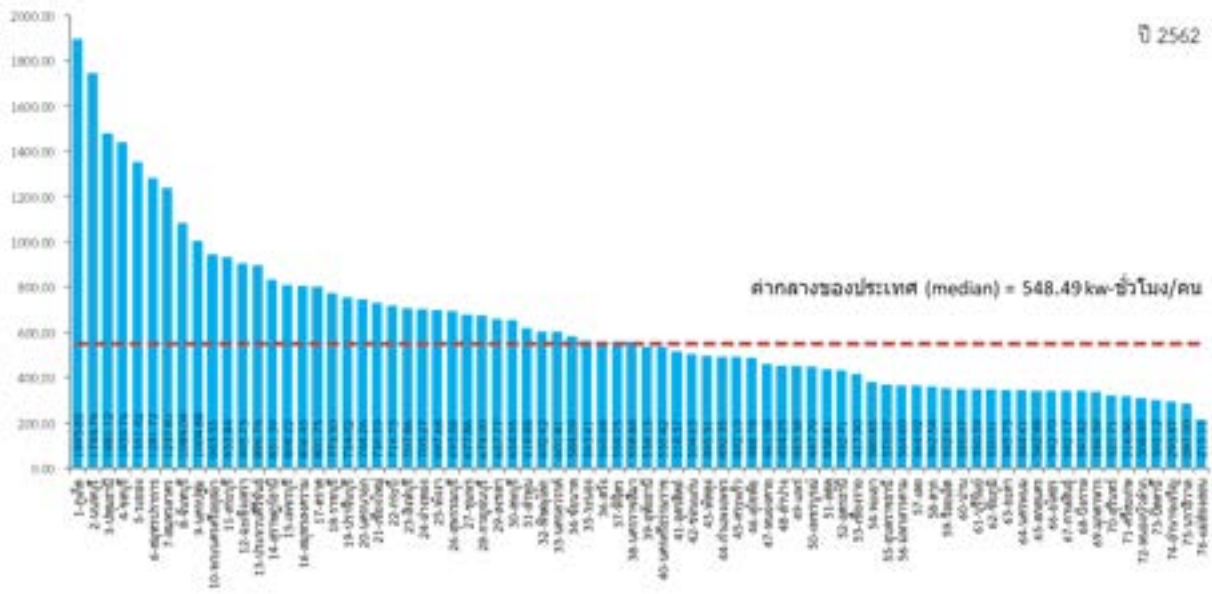

ด้านเศรษฐกิจและความมั่งคั่ง (Prosperity)

PT_07 สัดส่วนปริมาณน้ำมันเชื้อเพลิงในภาคอุตสาหกรรมต่อ GPP ภาคอุตสาหกรรม (ลิตร/ล้านบาท)

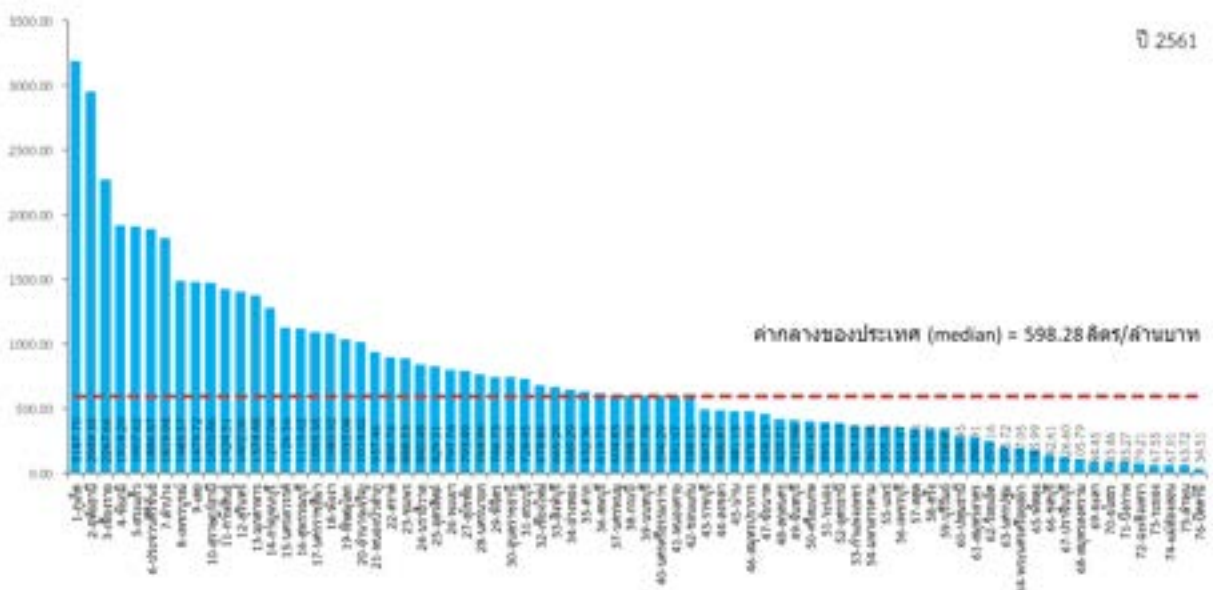
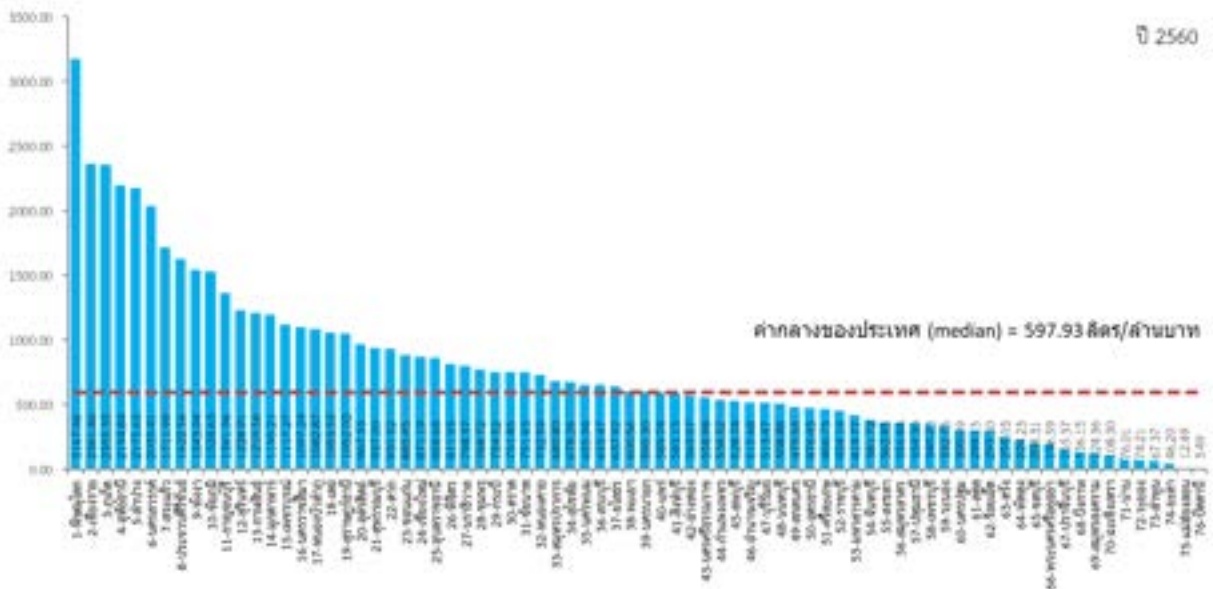
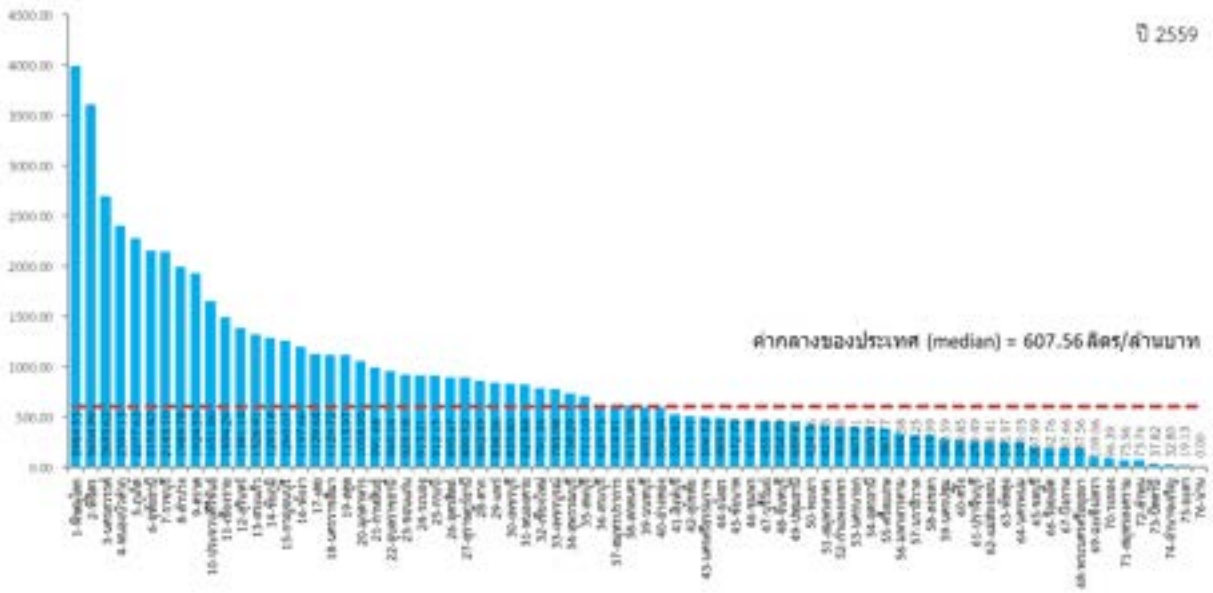

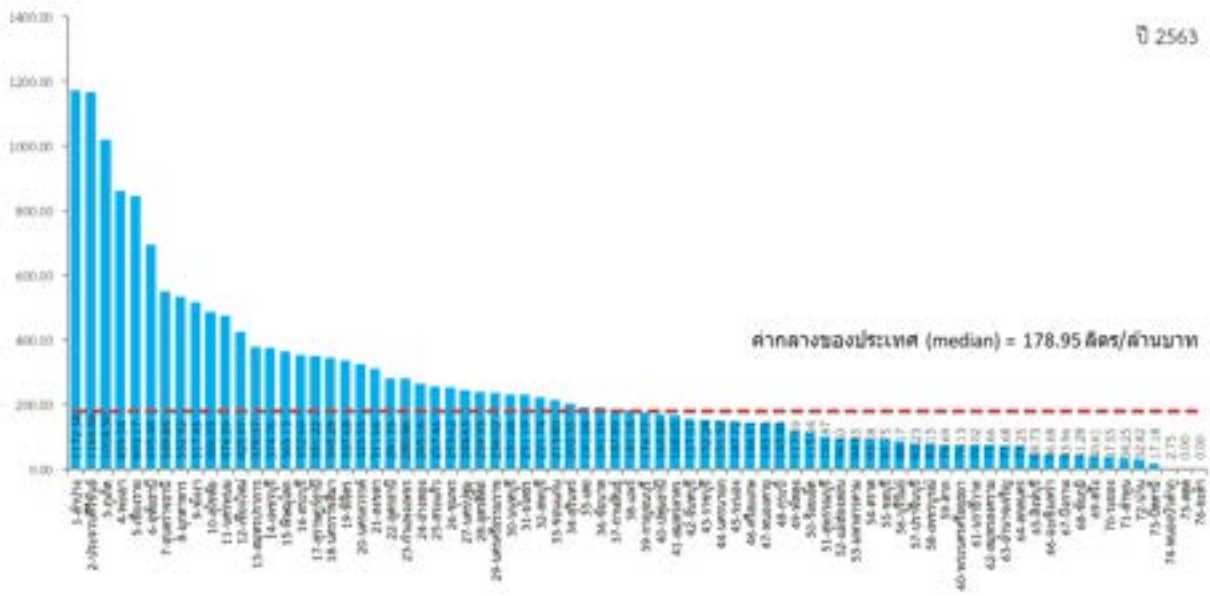
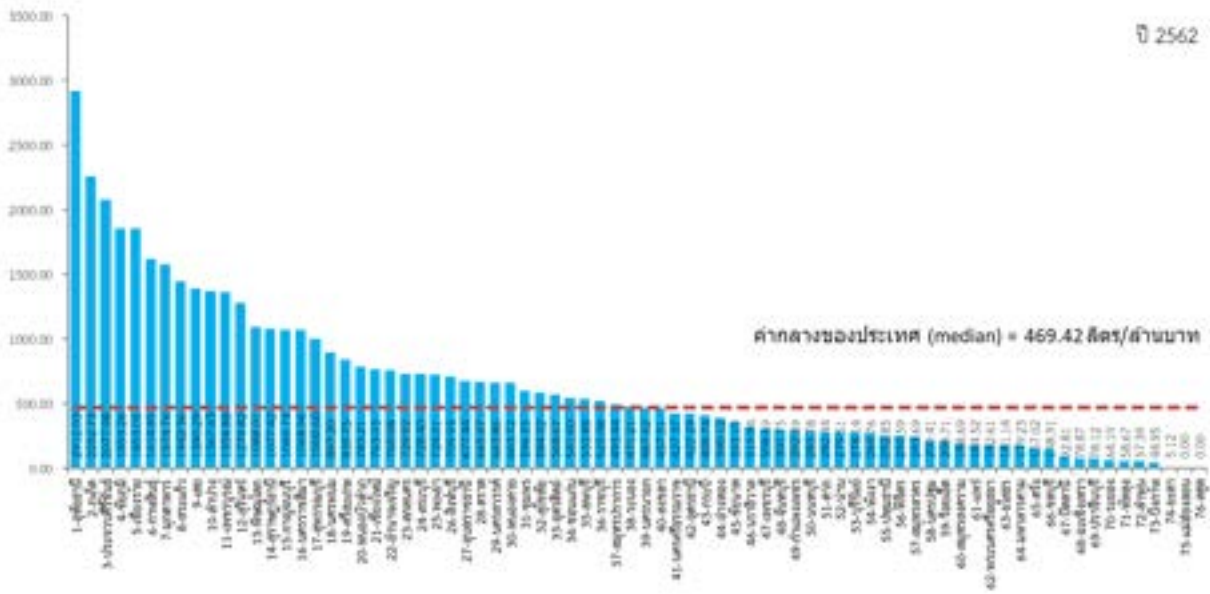

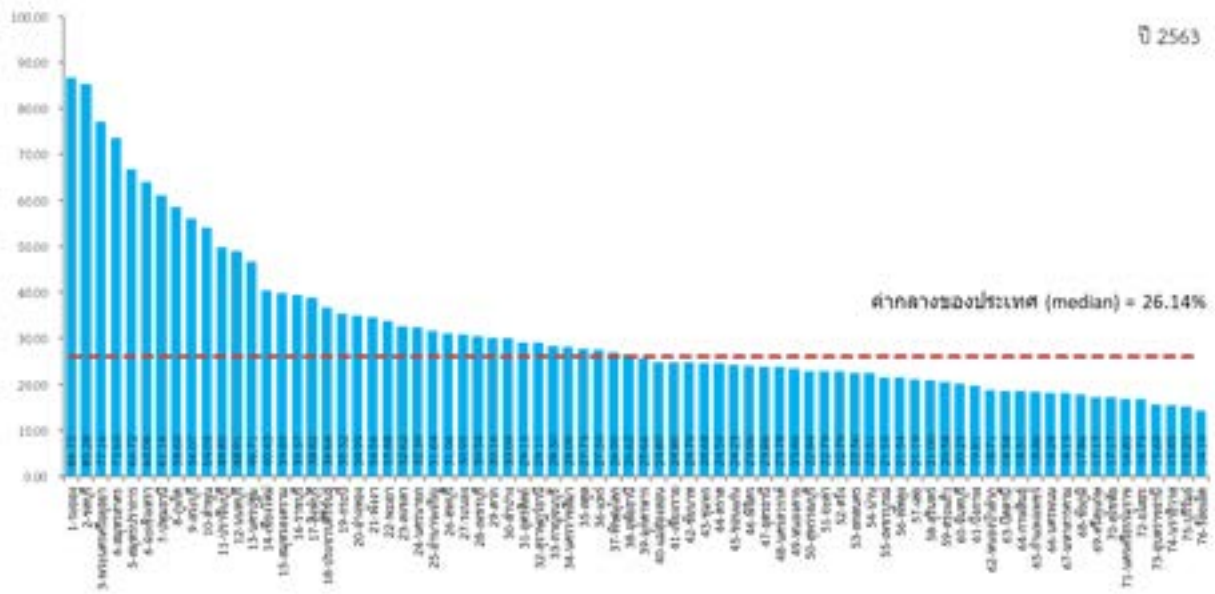
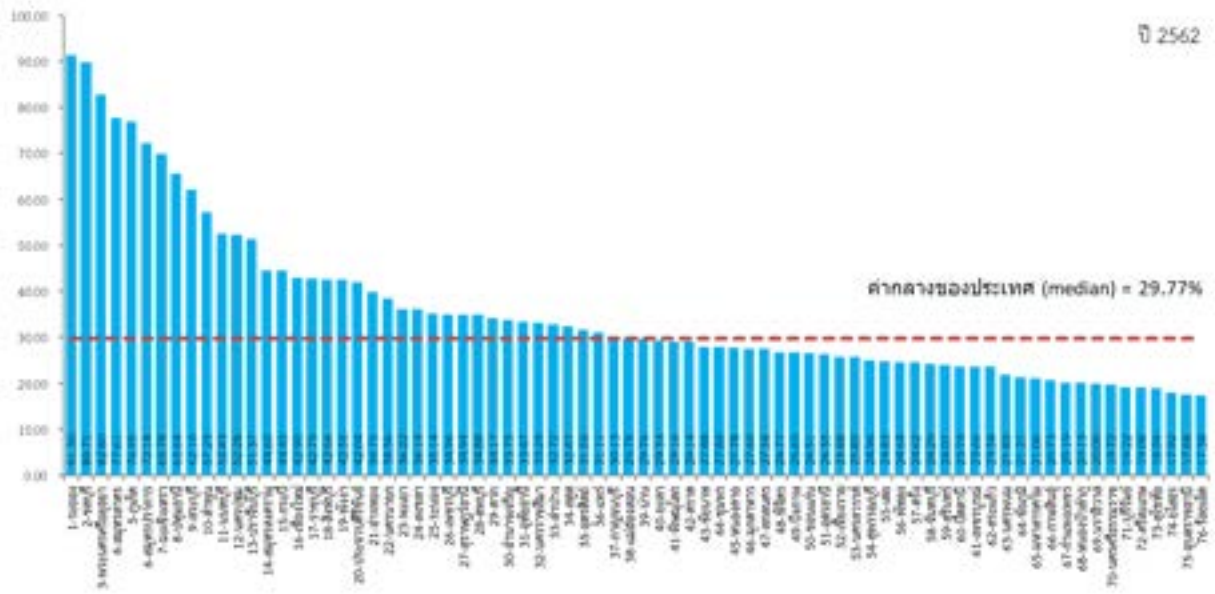

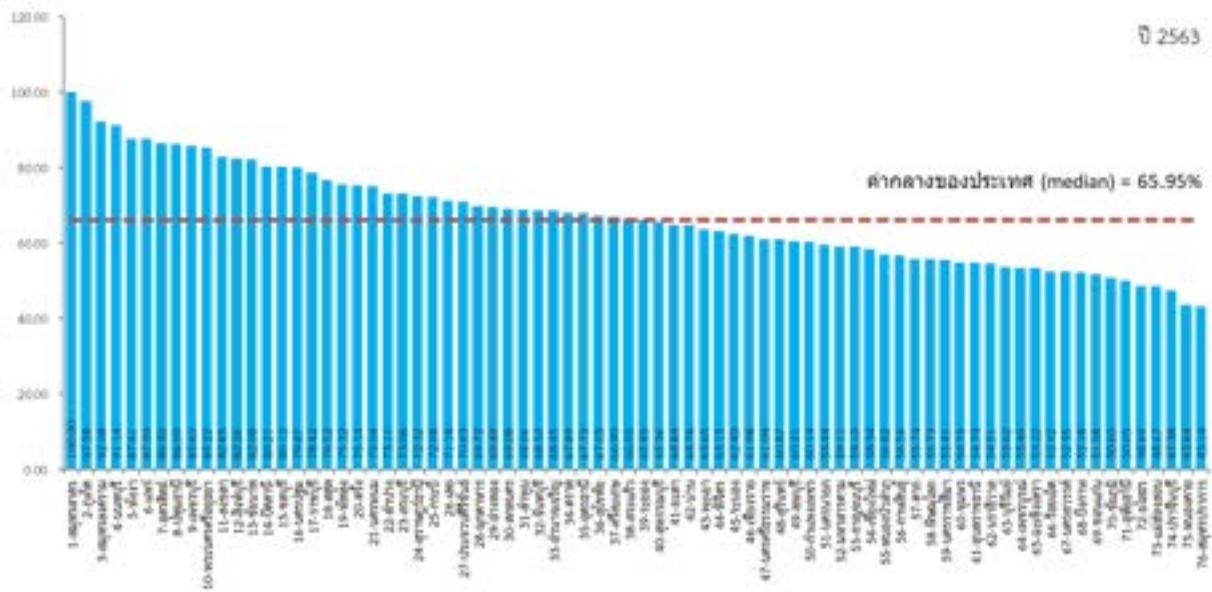
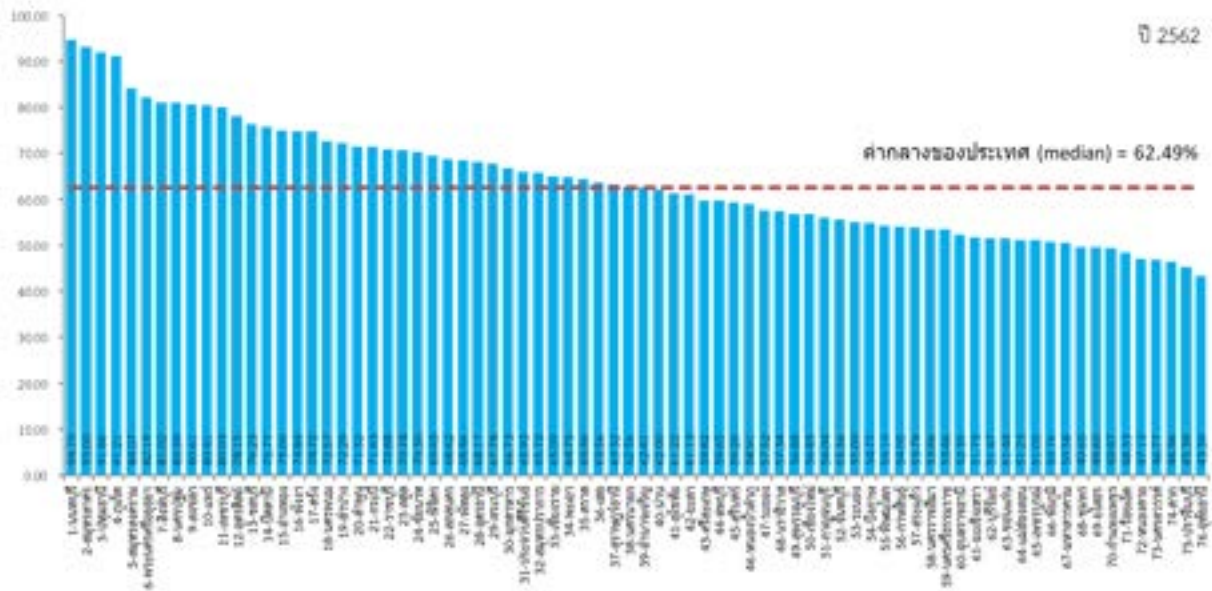

ด้านเศรษฐกิจและความมั่งคั่ง (Prosperity)

PT_11 สัมประสิทธิ์การกระจายรายได้

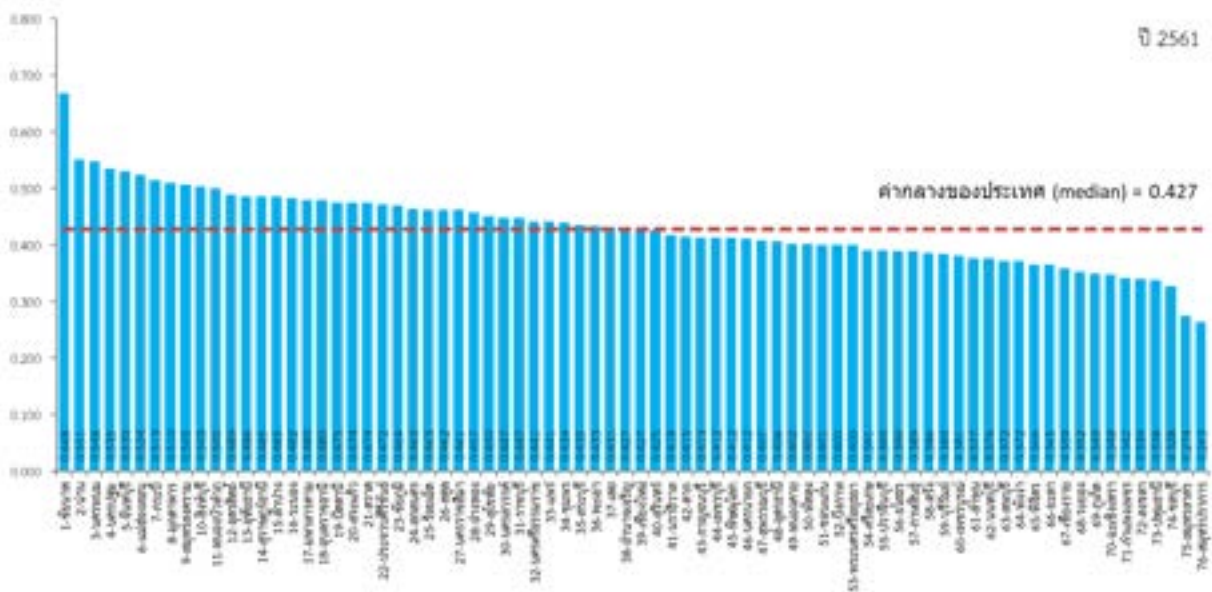
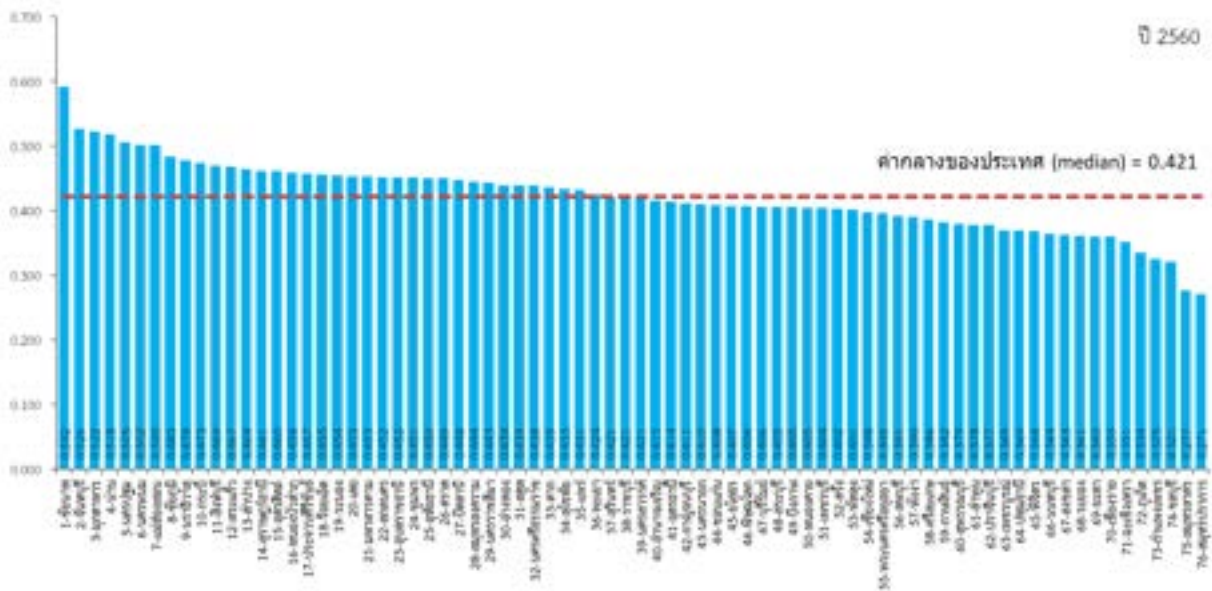
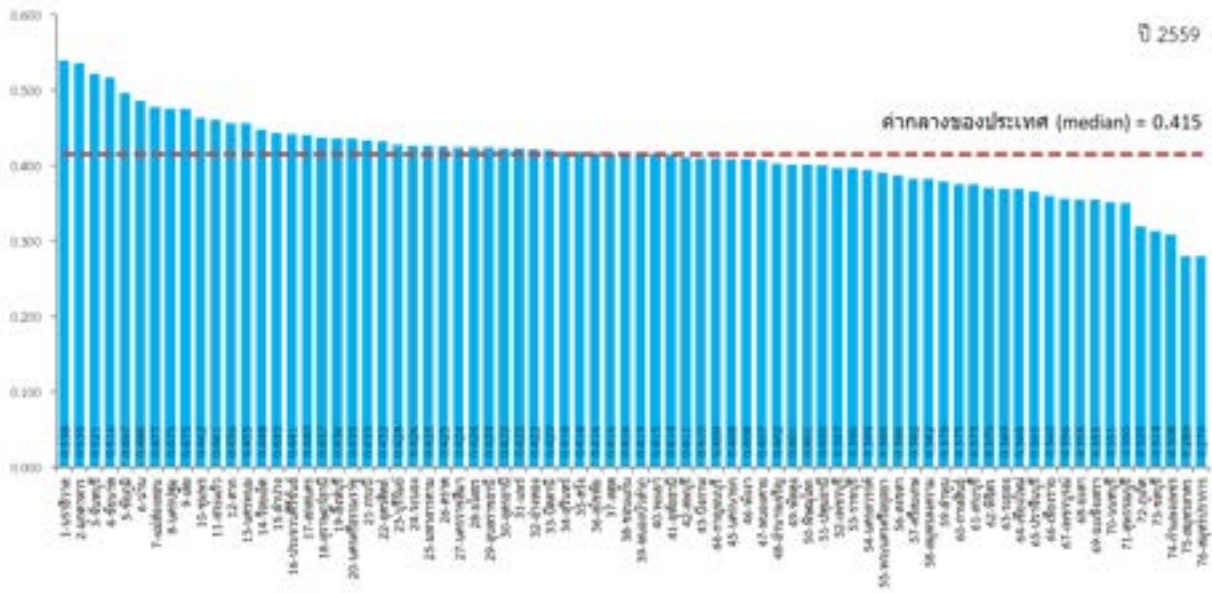

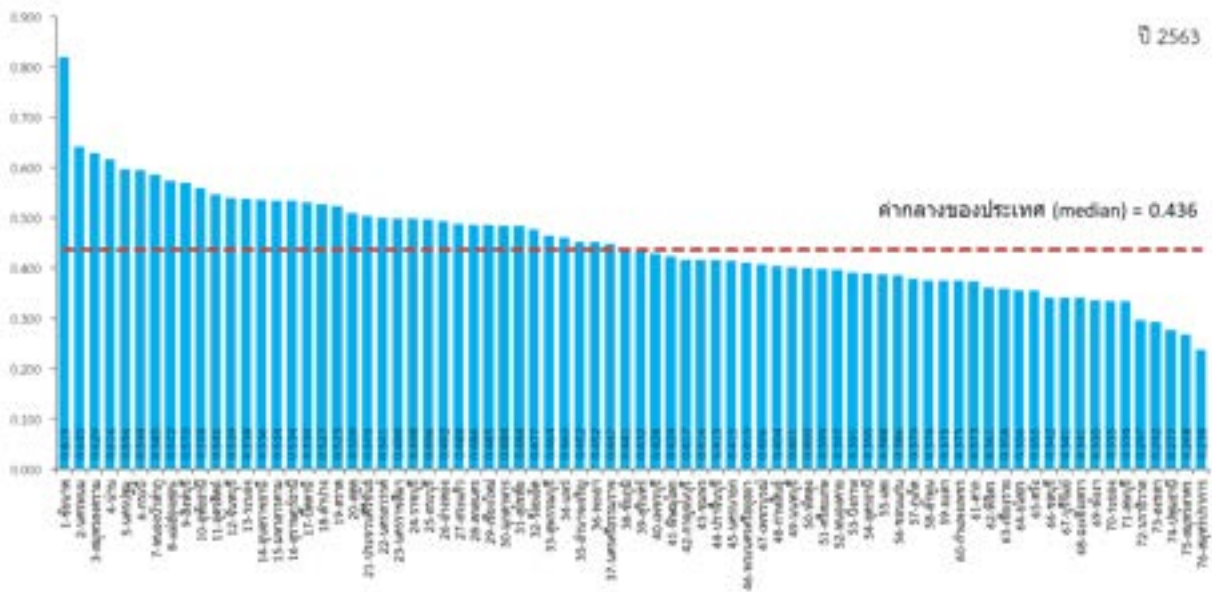
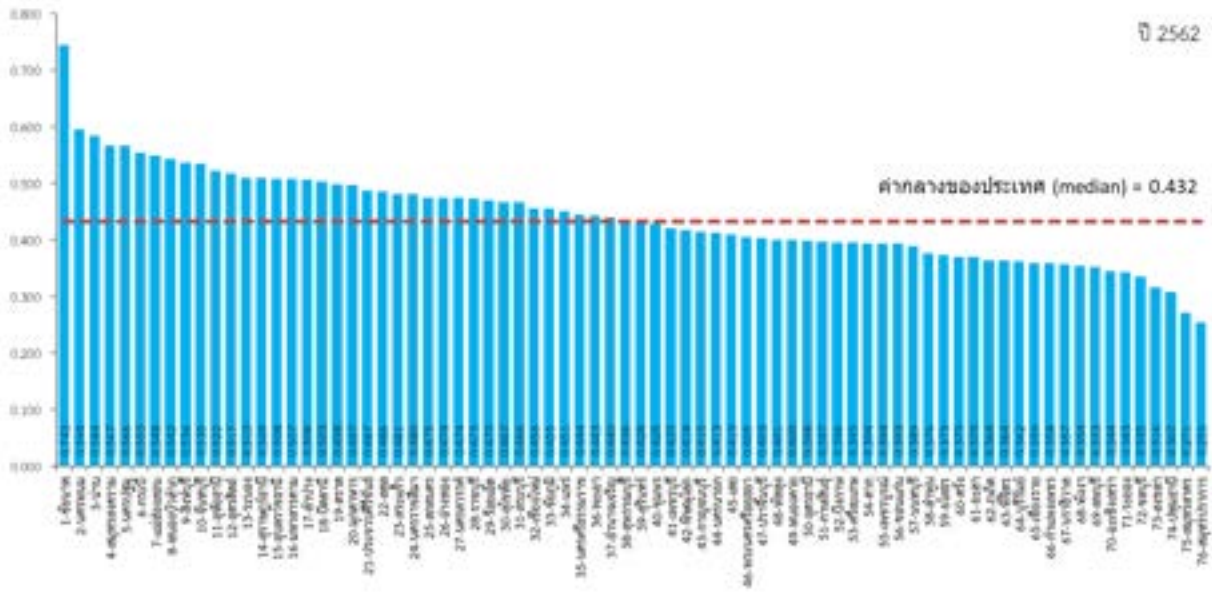

มิติสิ่งแวดล้อม
(Planet)

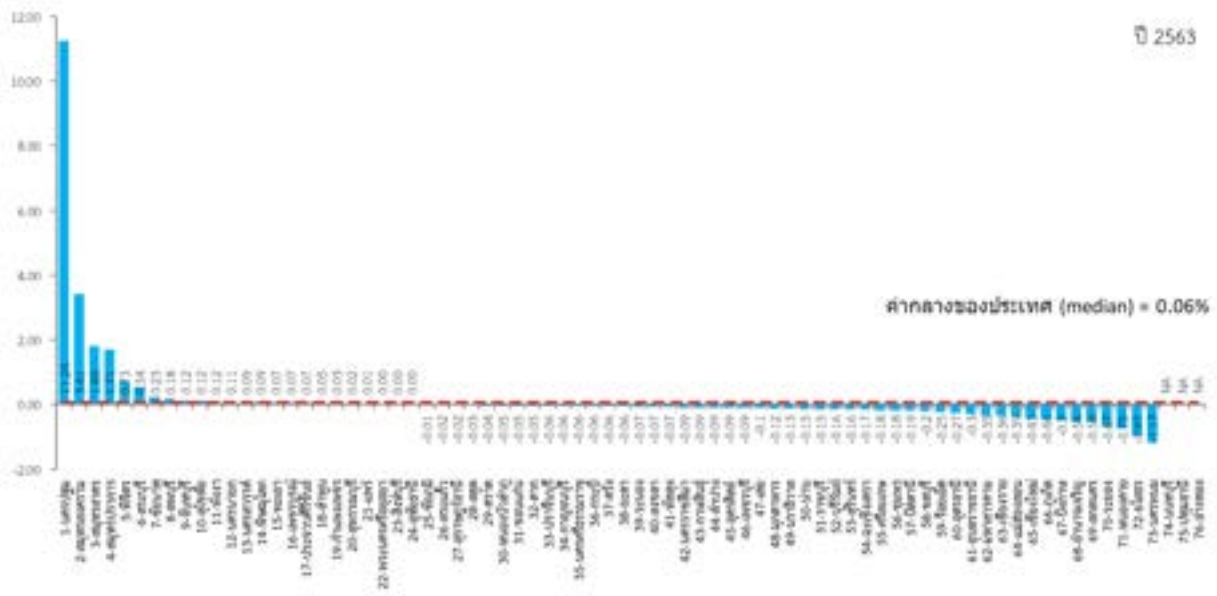
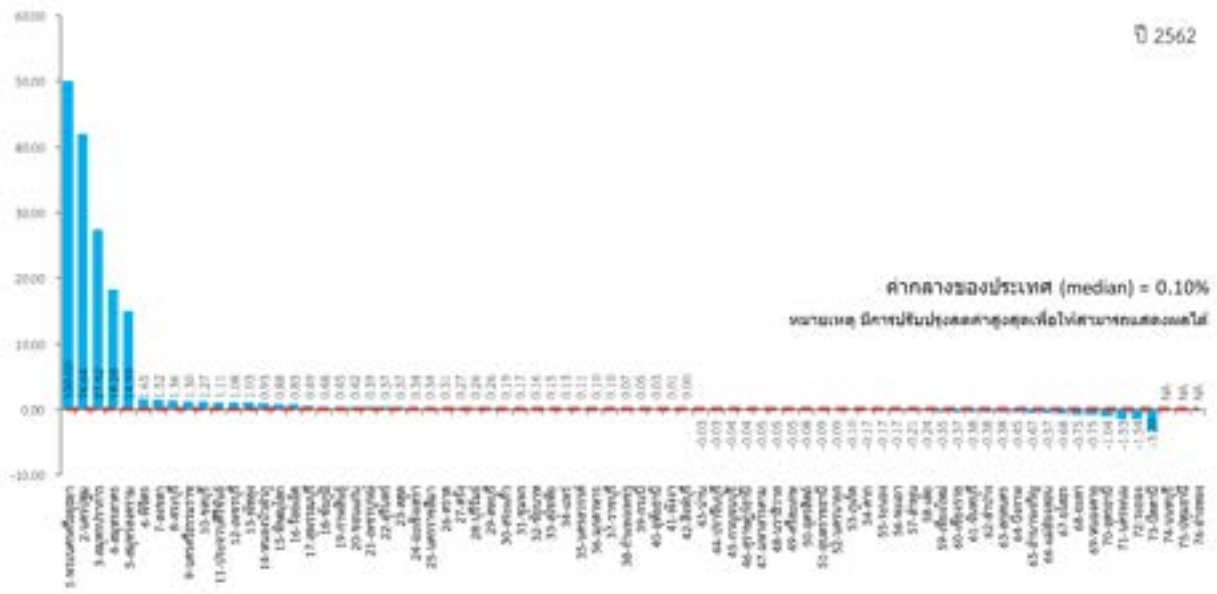

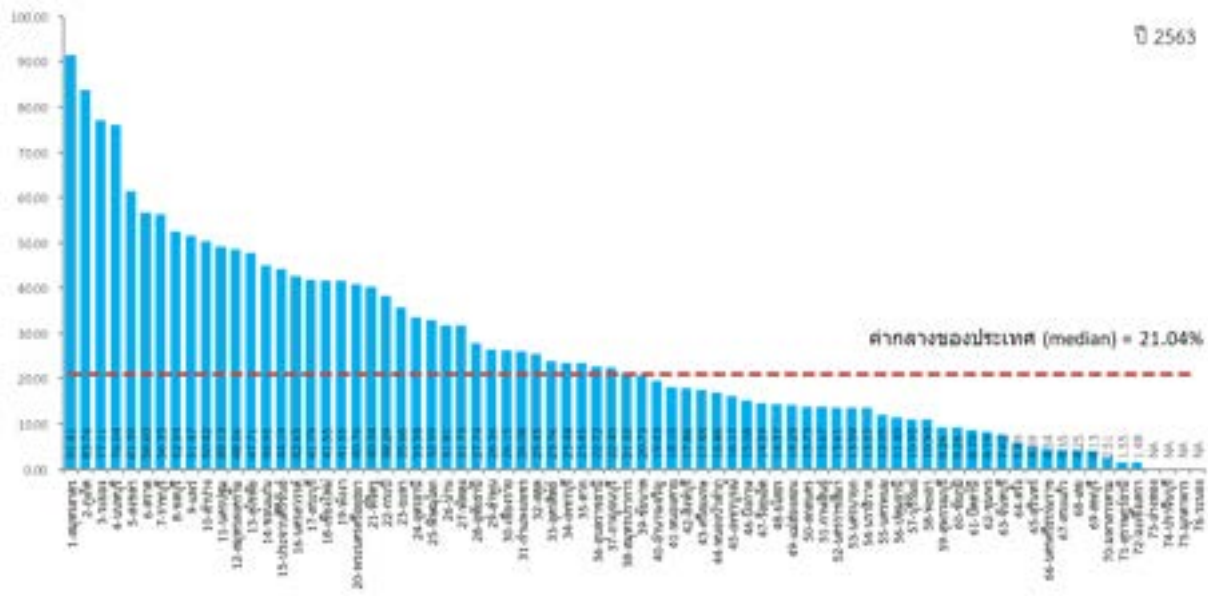
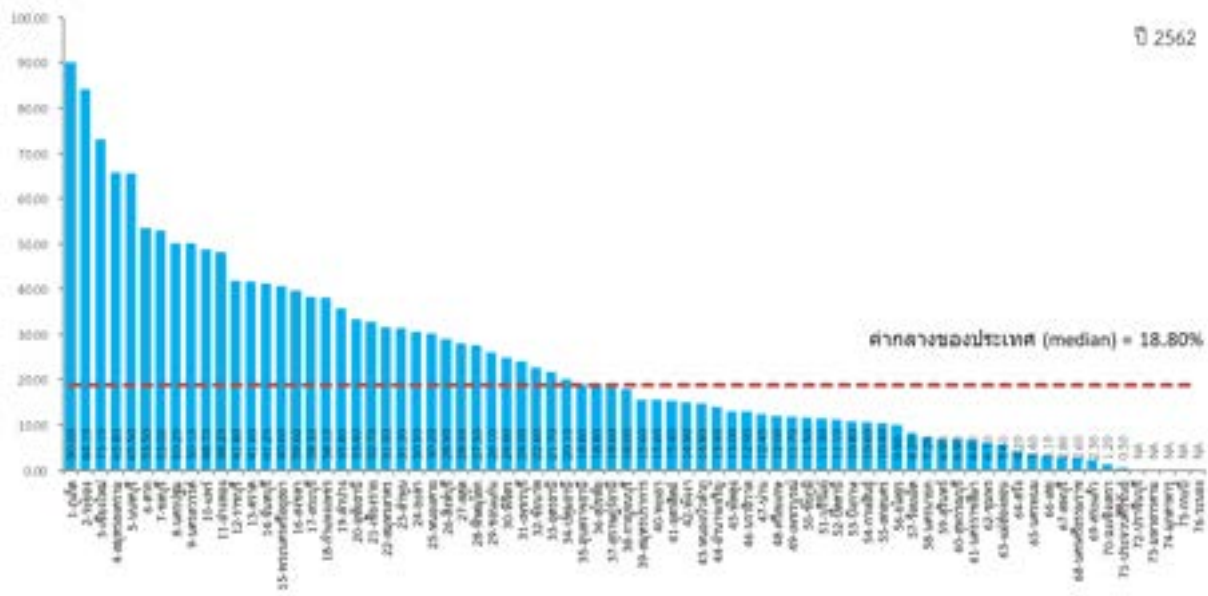

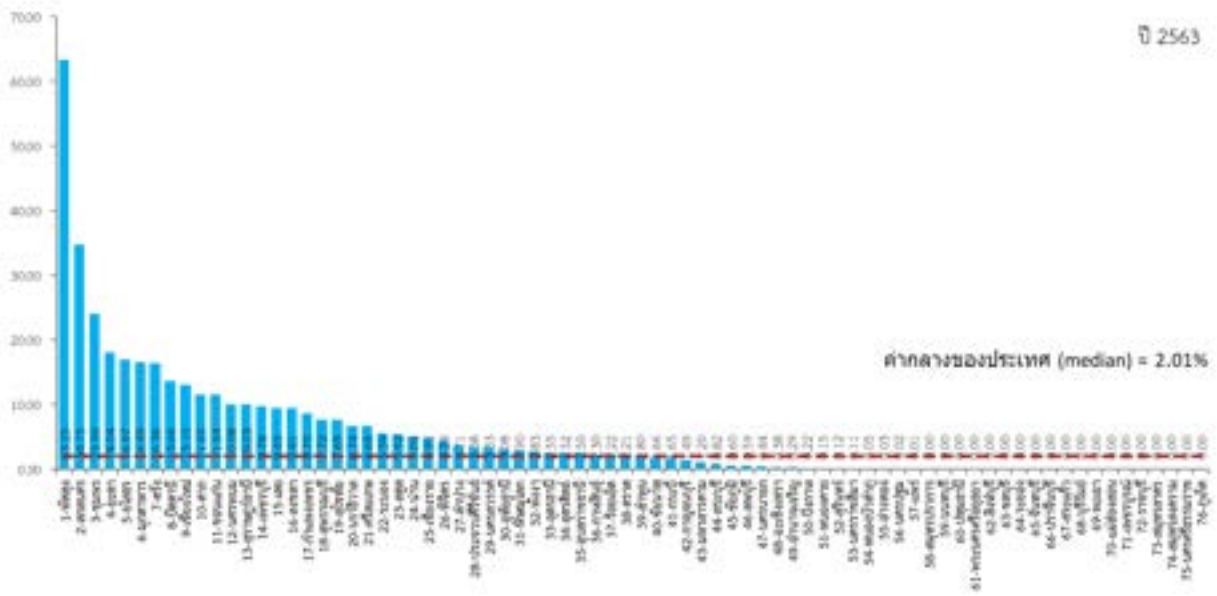
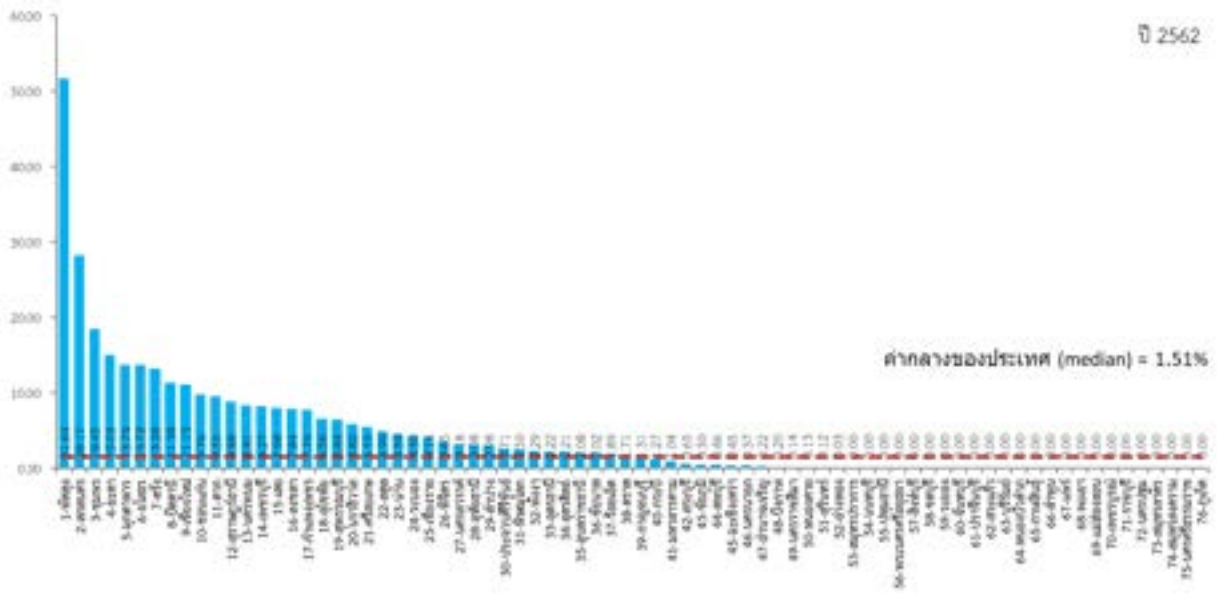

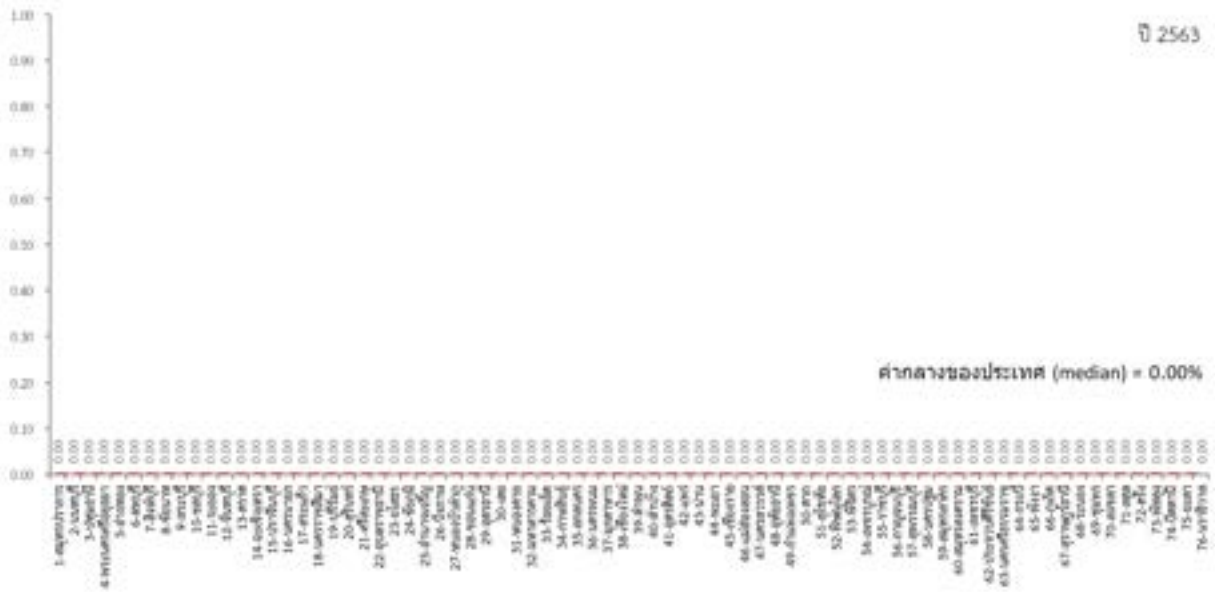
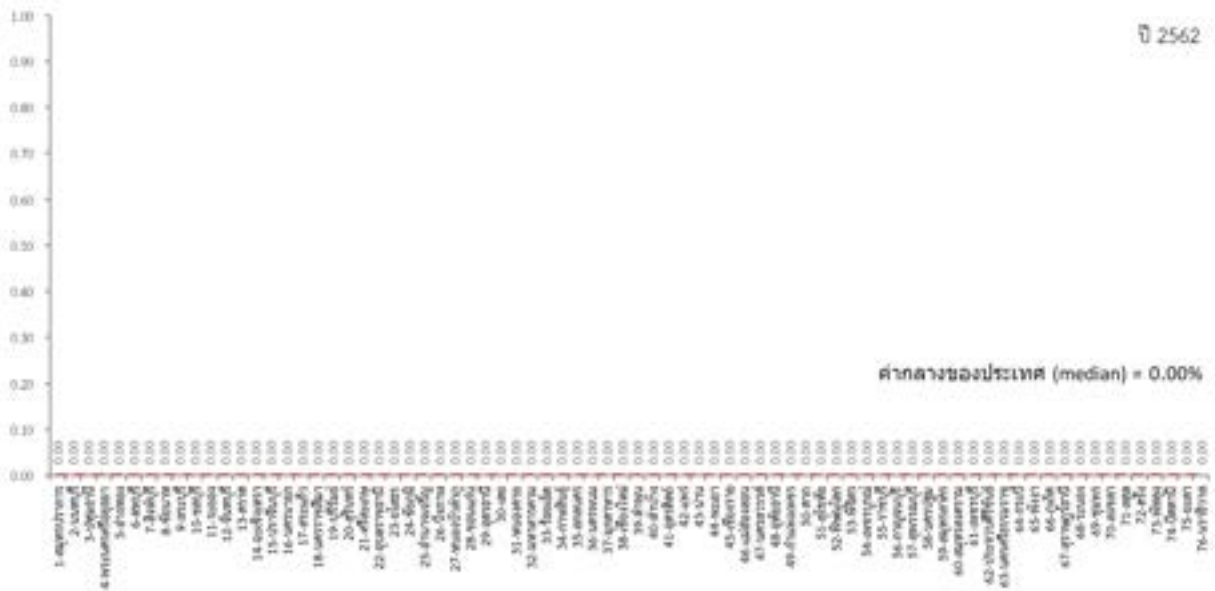

มิตินันติภาพและยุติธรรม
(Peace)

ด้านสันติภาพและยุติธรรม (Peace)

PC_01 การแจ้งความคดีชีวิต ร่างกาย เพศ และคดีประทุษร้ายต่อทรัพย์สิน (ต่อแสนคน)

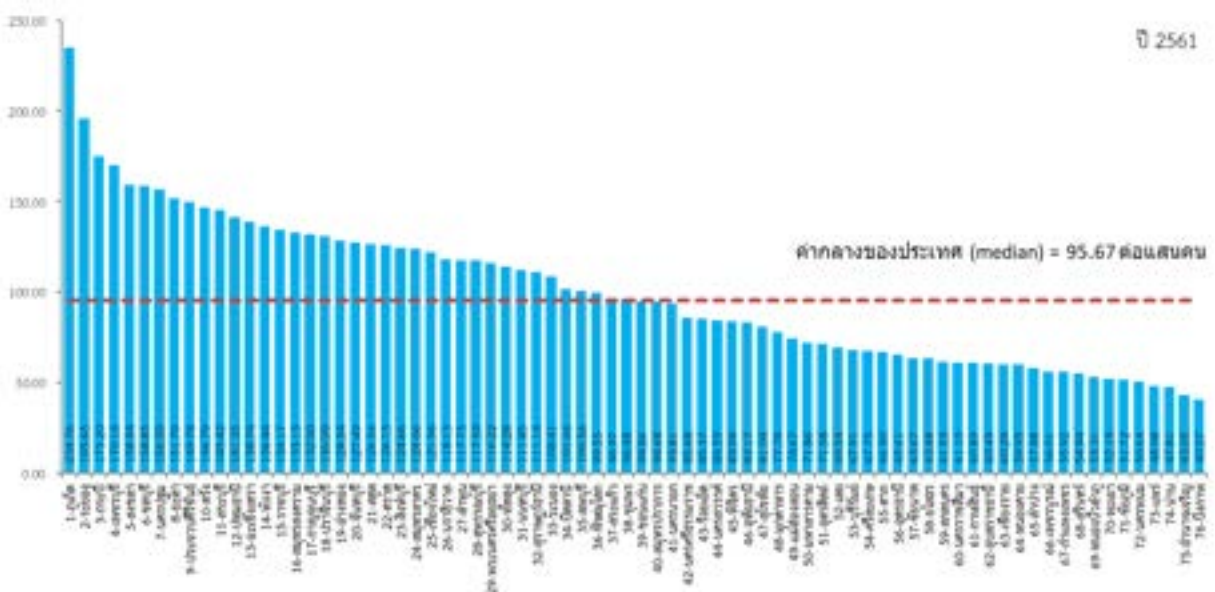
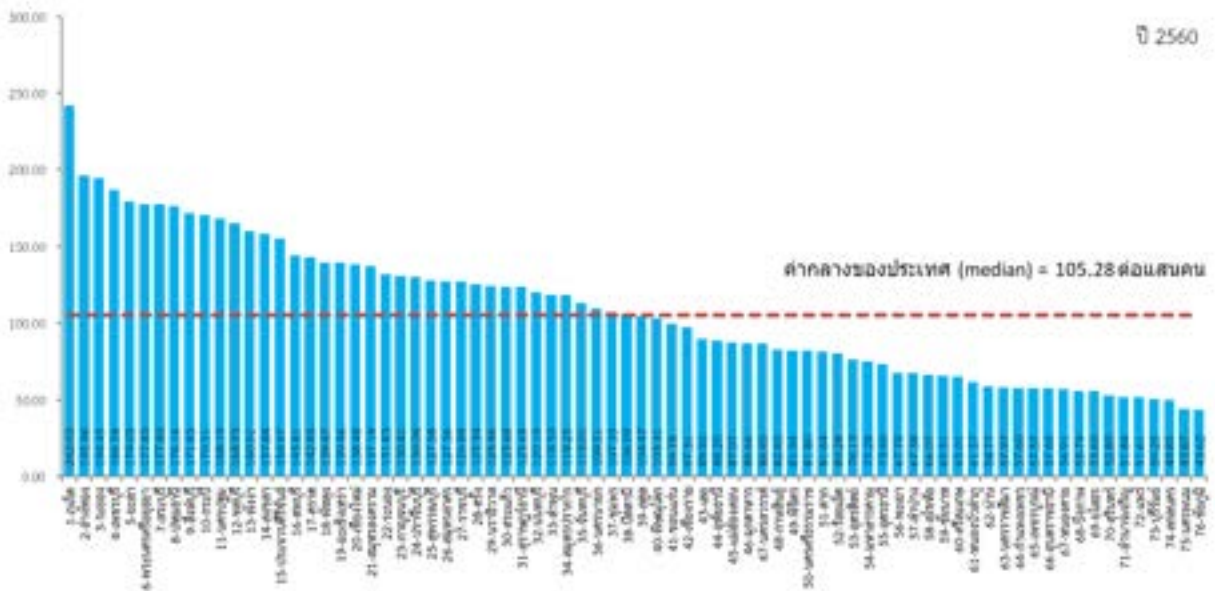
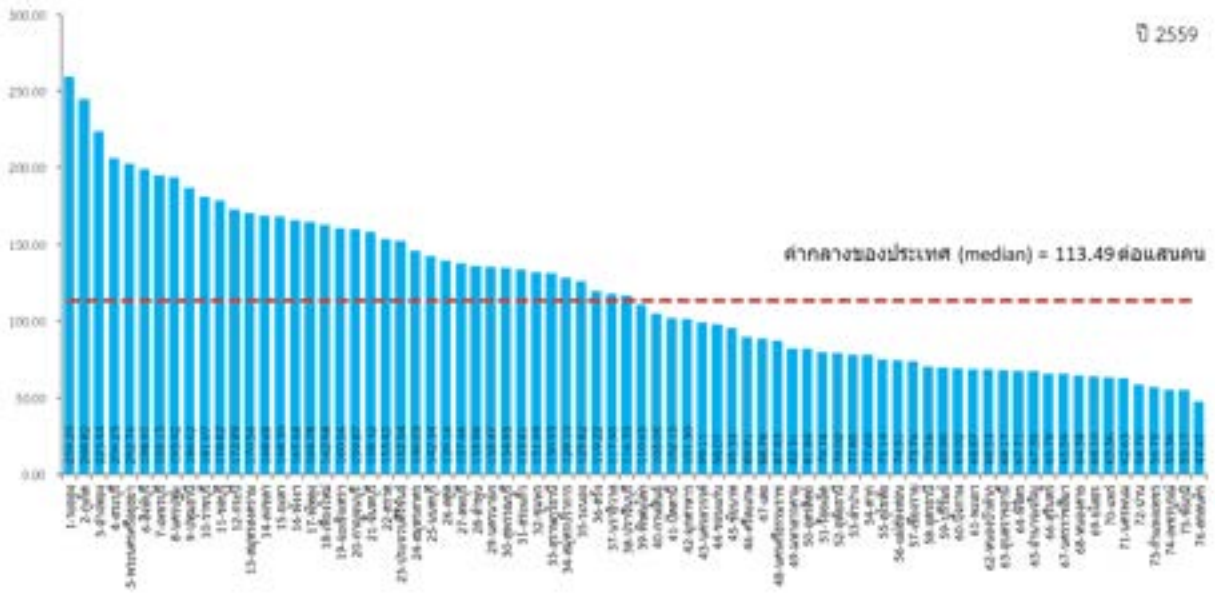

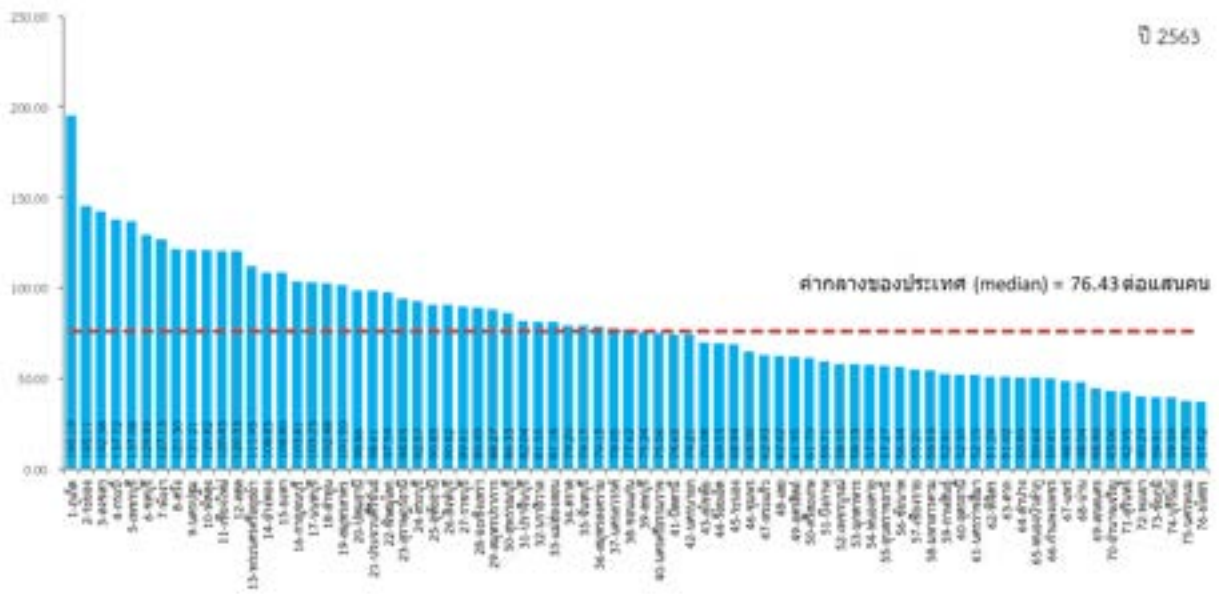
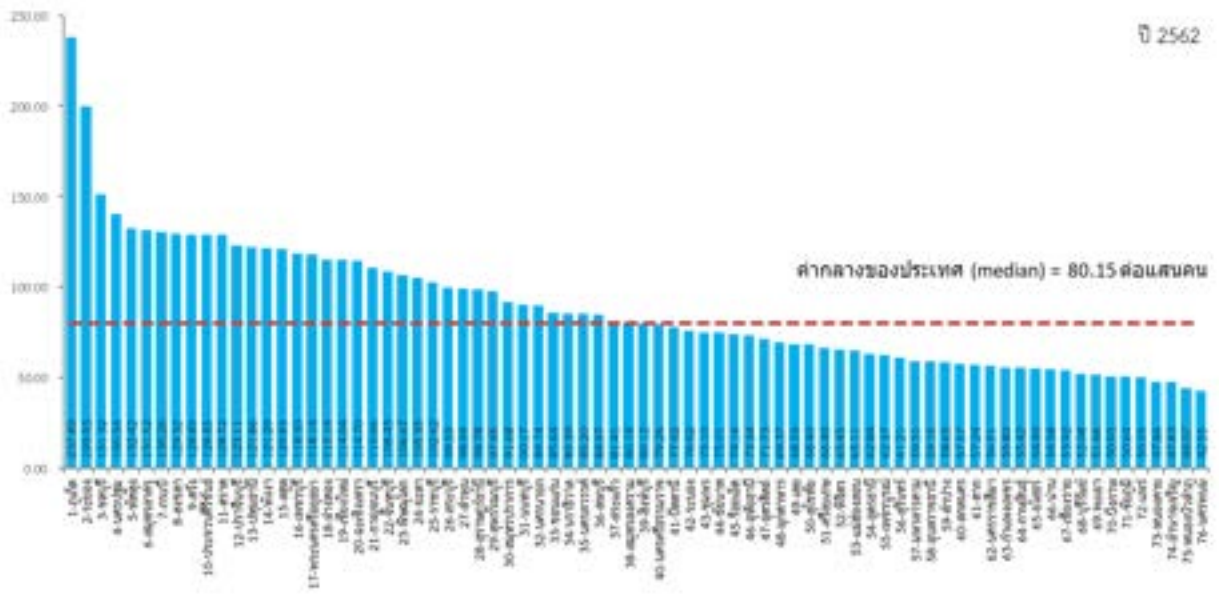

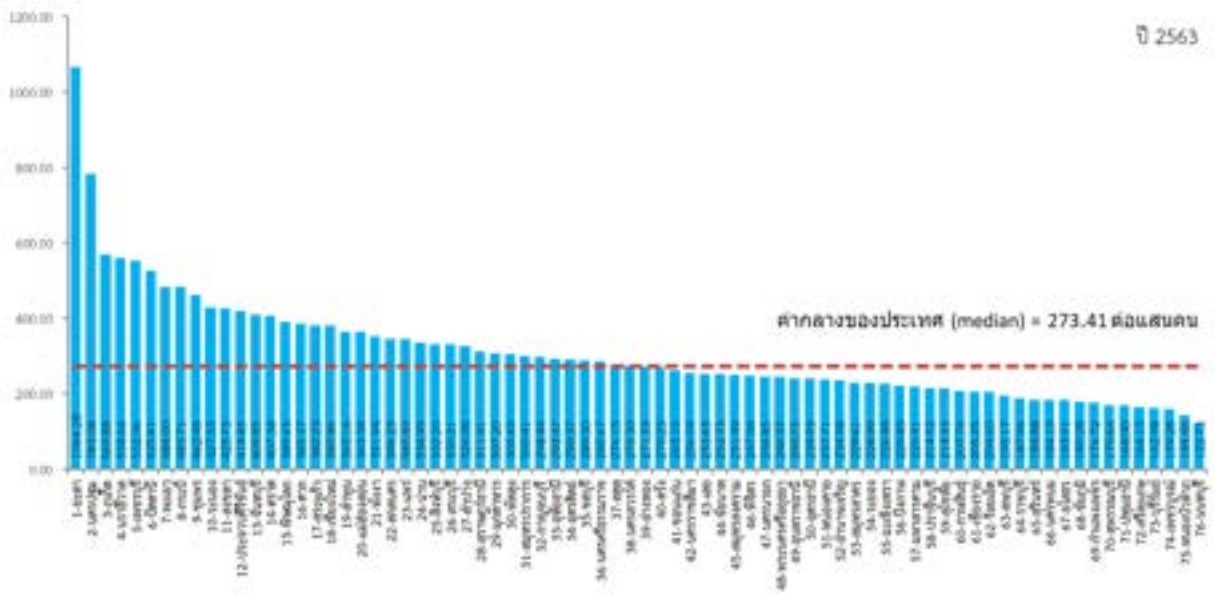
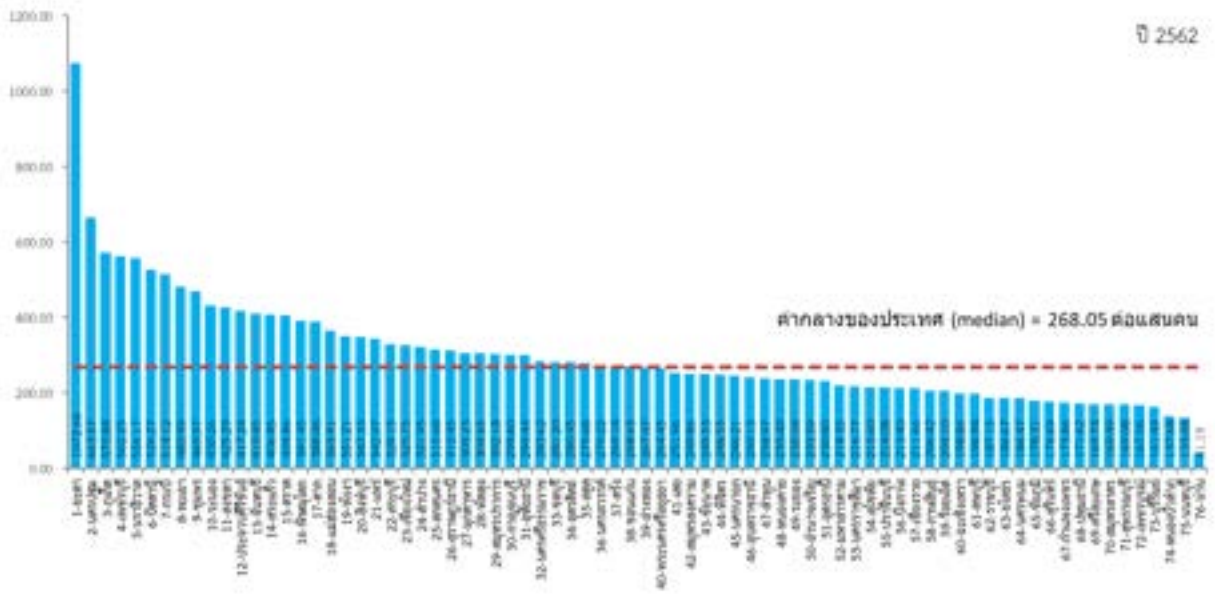

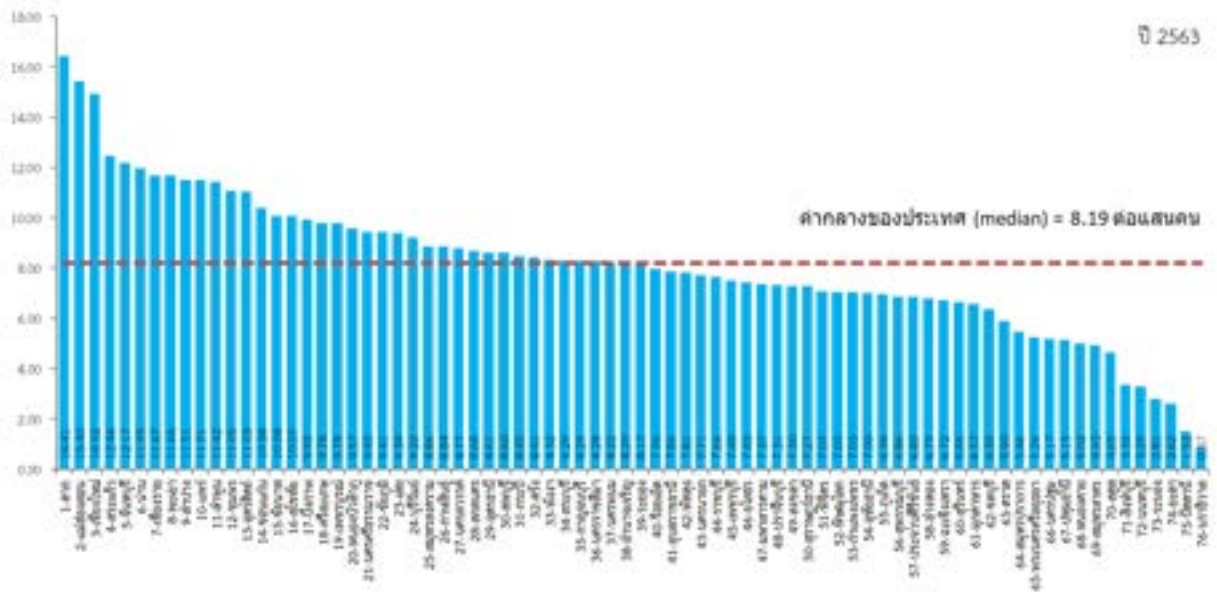
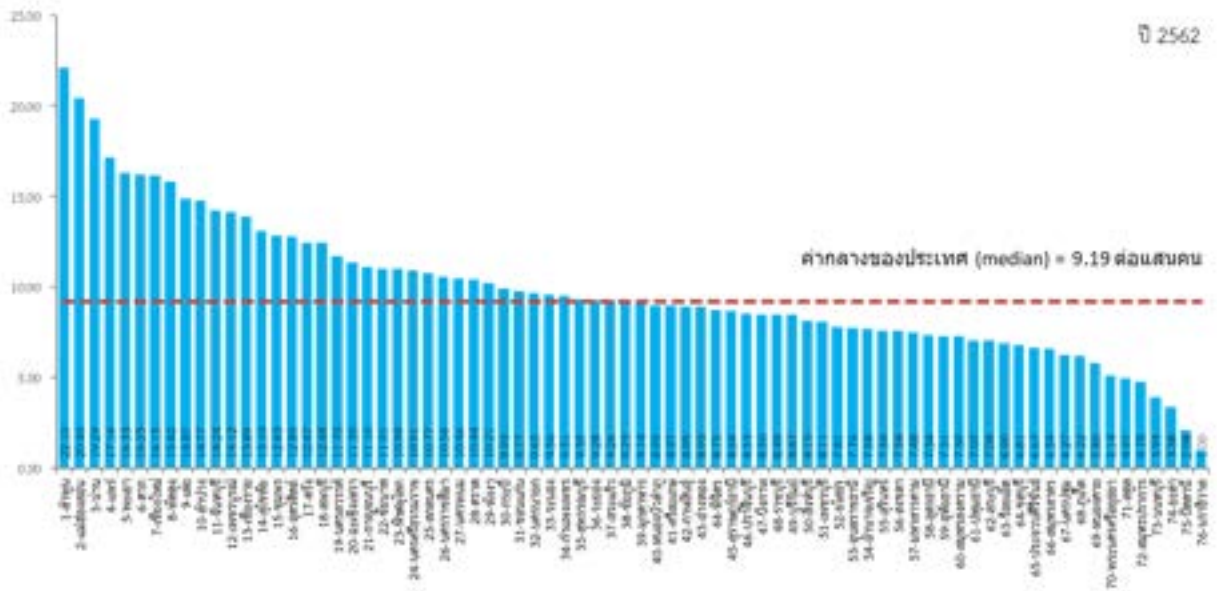

ด้านสันติภาพและยุติธรรม (Peace)

PC_05 จำนวนผู้ถูกกักขังที่รอการพิพากษาในสัดส่วนของประชากรในเรือนจำ (ร้อยละ)

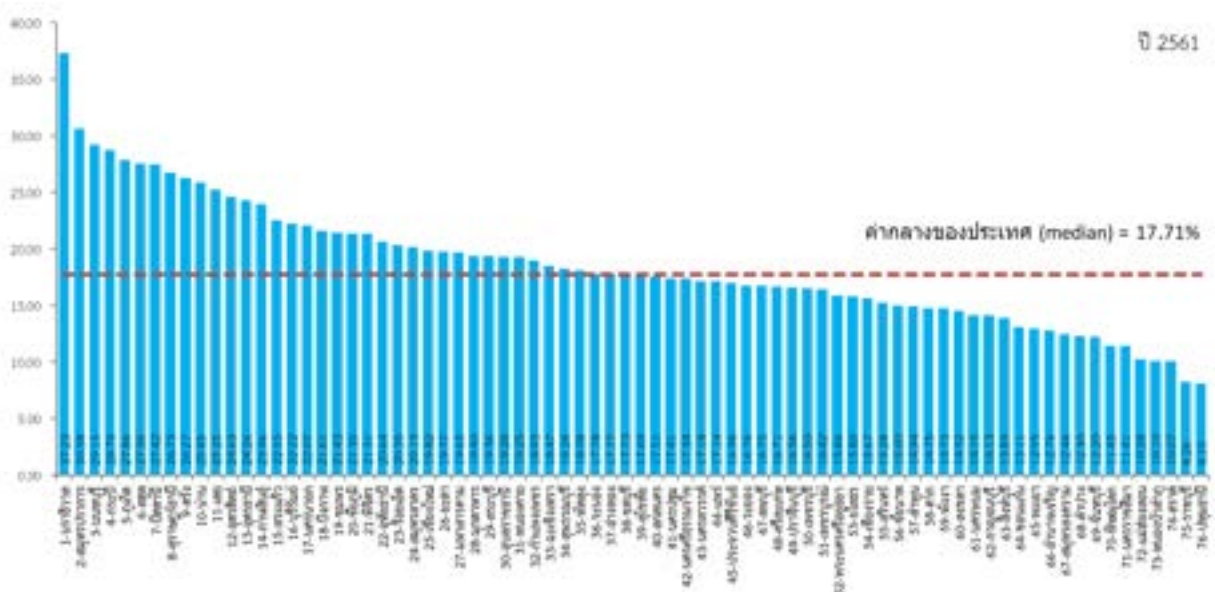
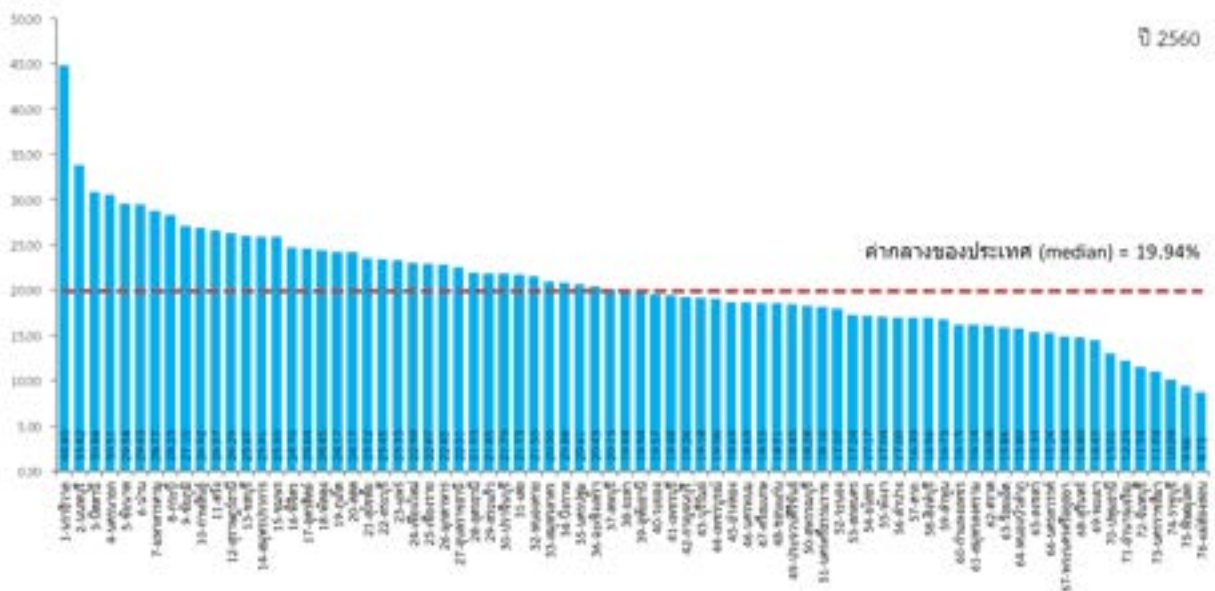
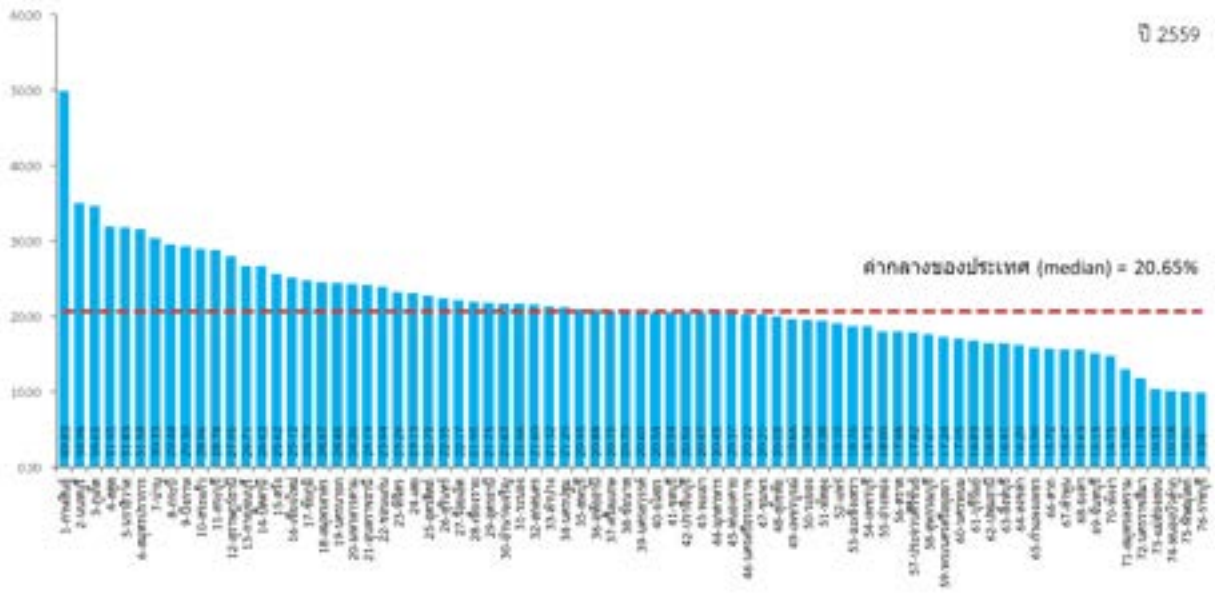

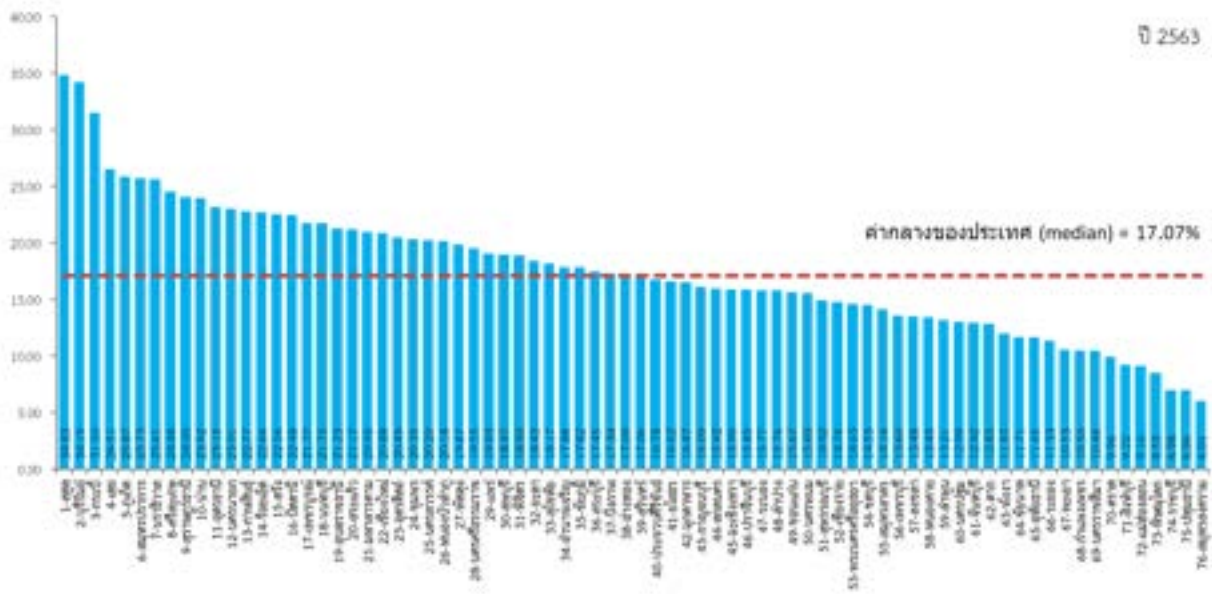
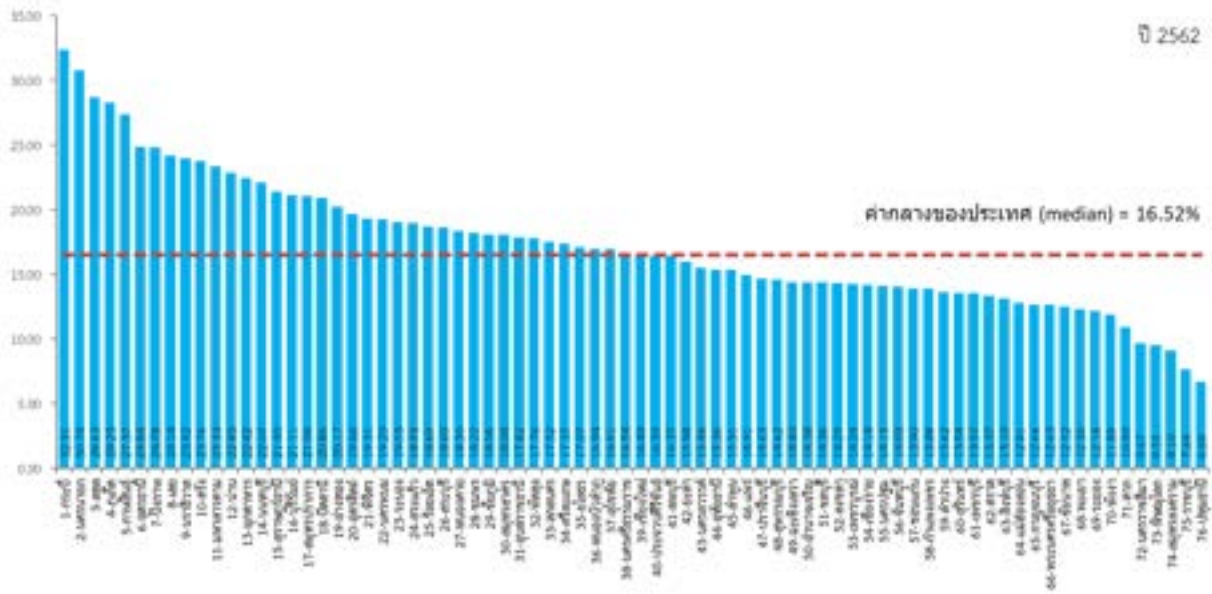

มิตีความเป็นหุ้นส่วนพัฒนา
(Partnership)

ด้านความเป็นหุ้นส่วนพัฒนา (Partnership)

PS_01 ร้อยละของประชากรที่เข้าถึงอินเทอร์เน็ต (ร้อยละ)

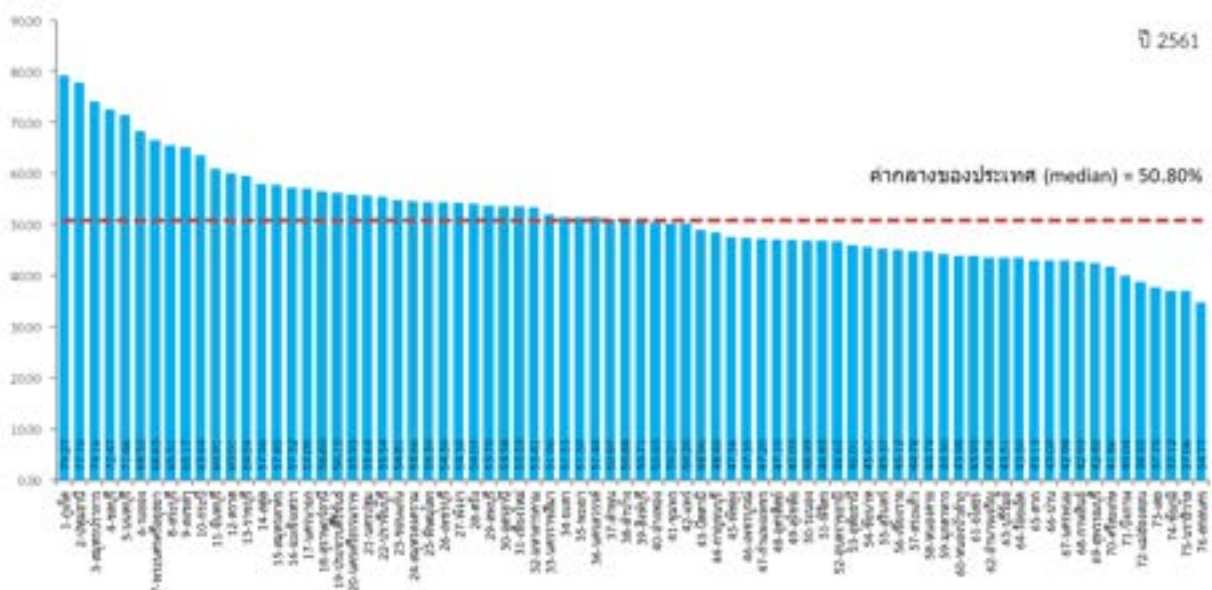
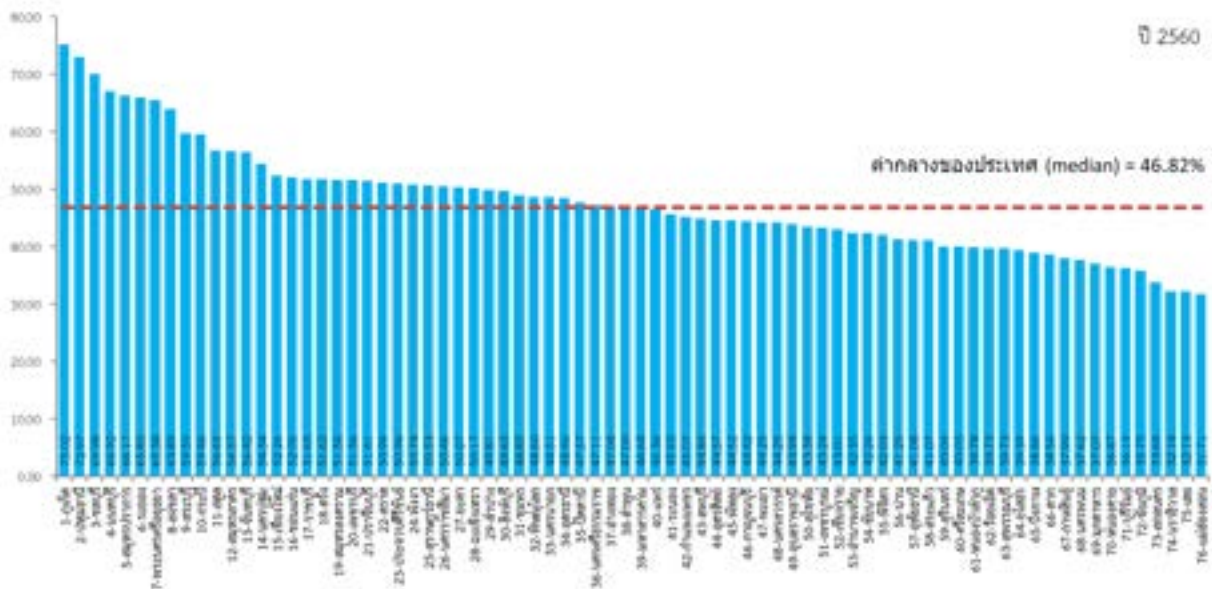
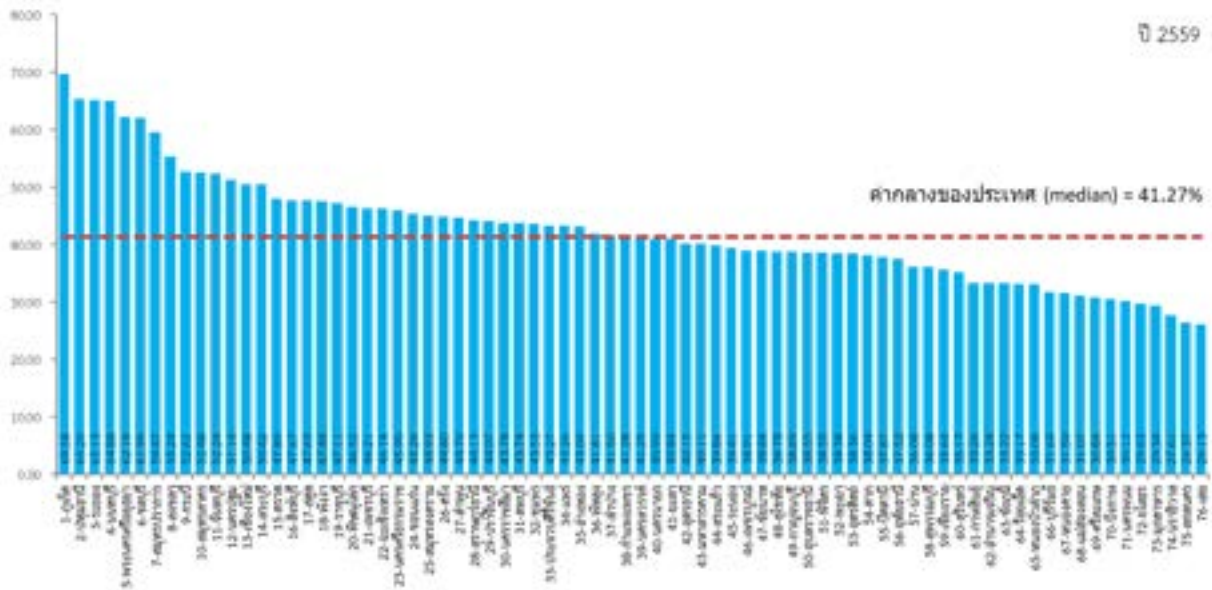

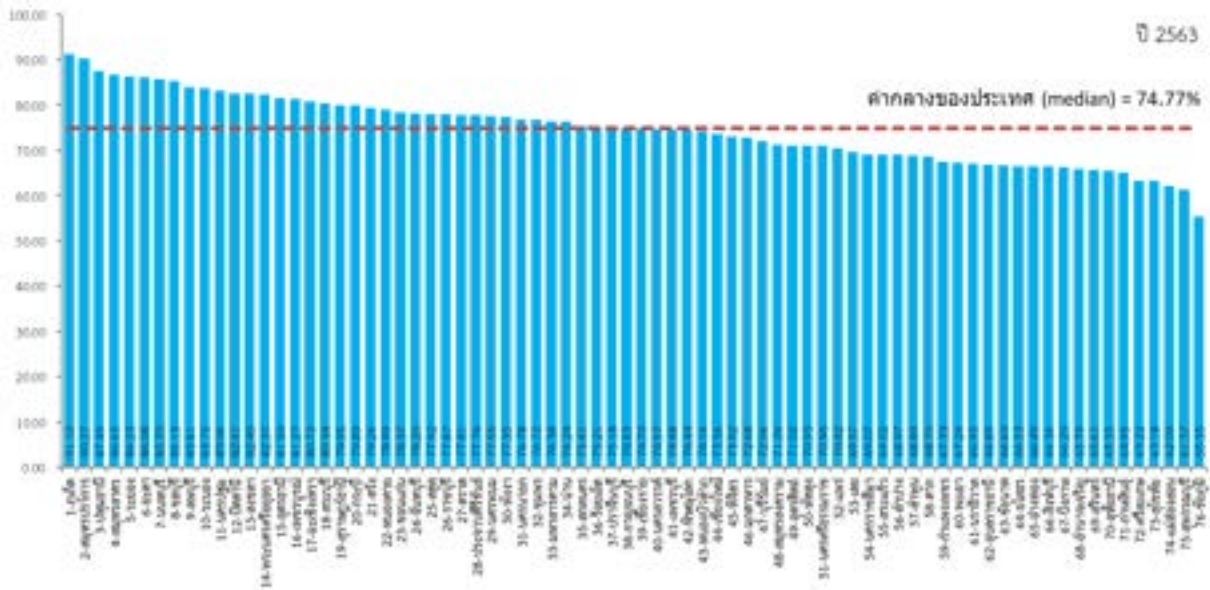
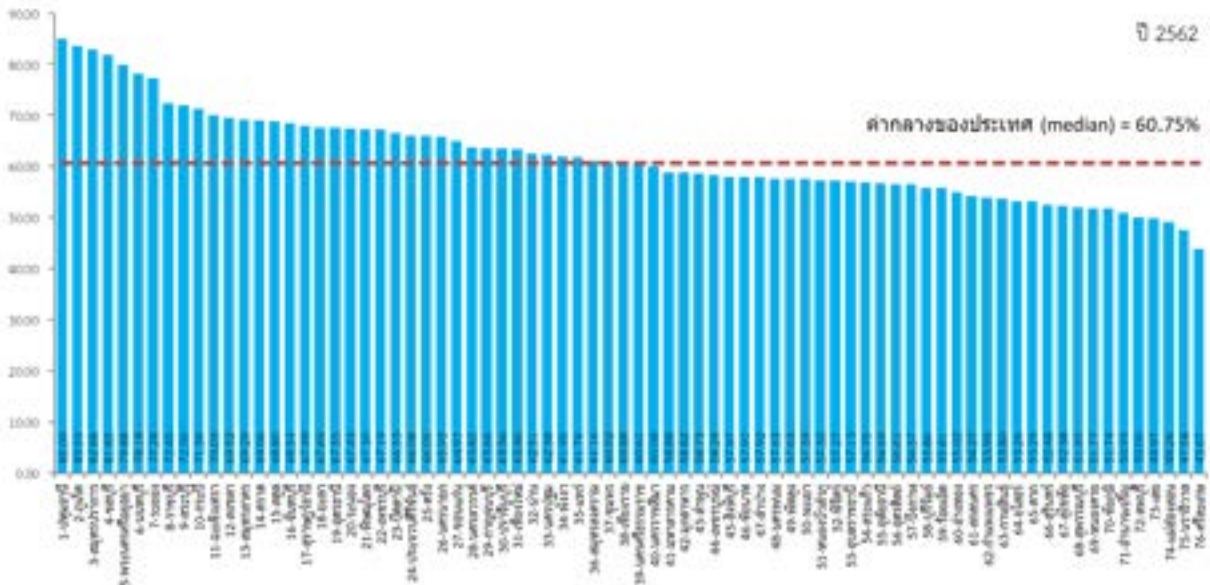

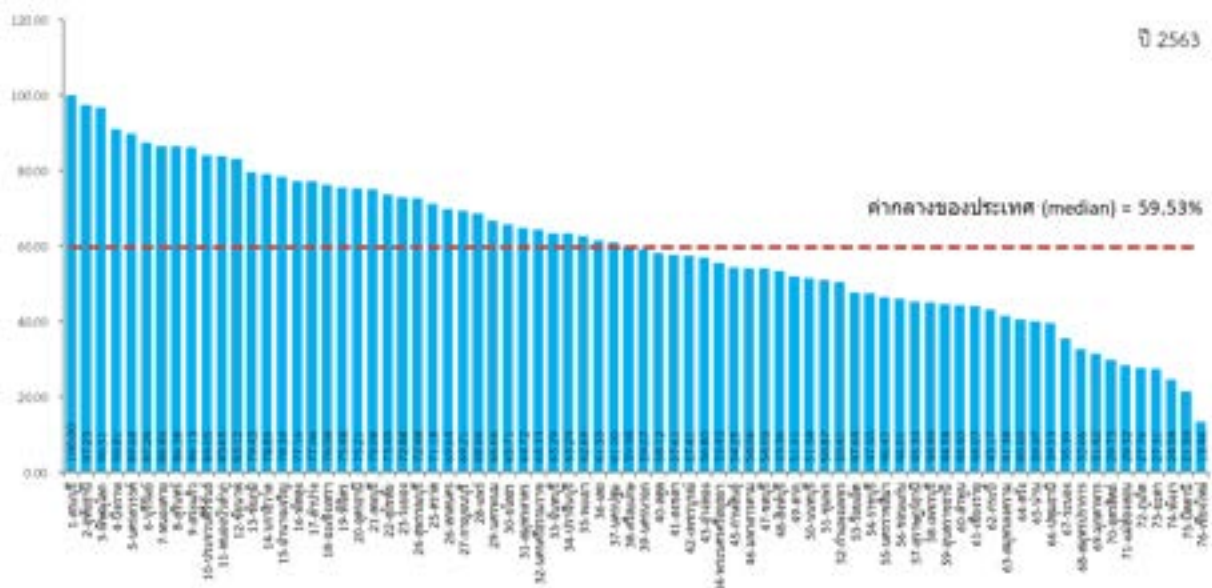
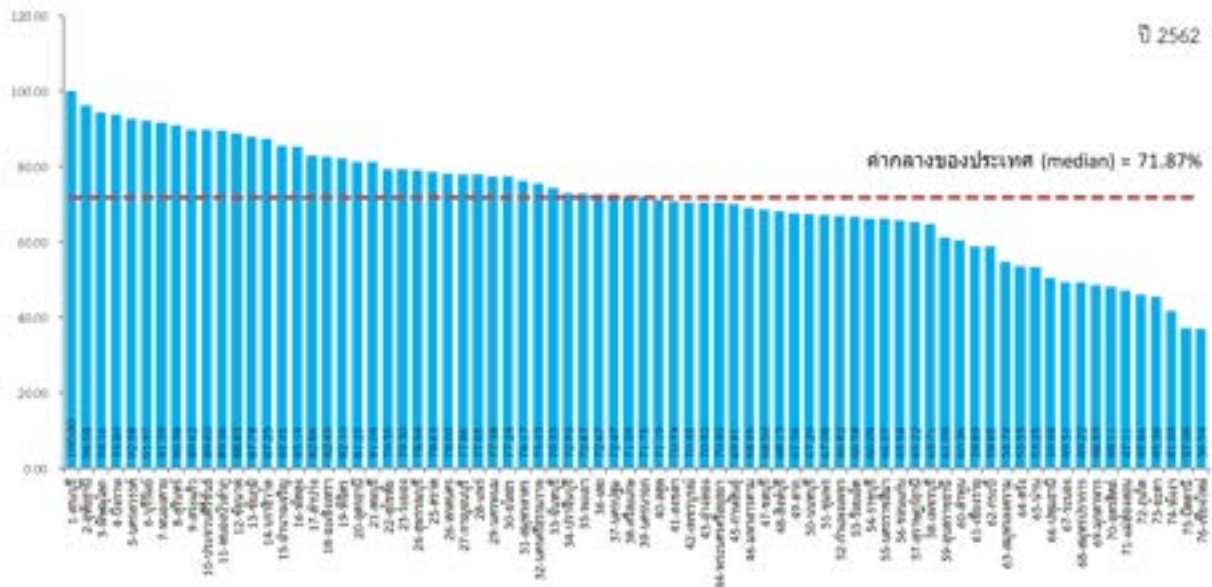

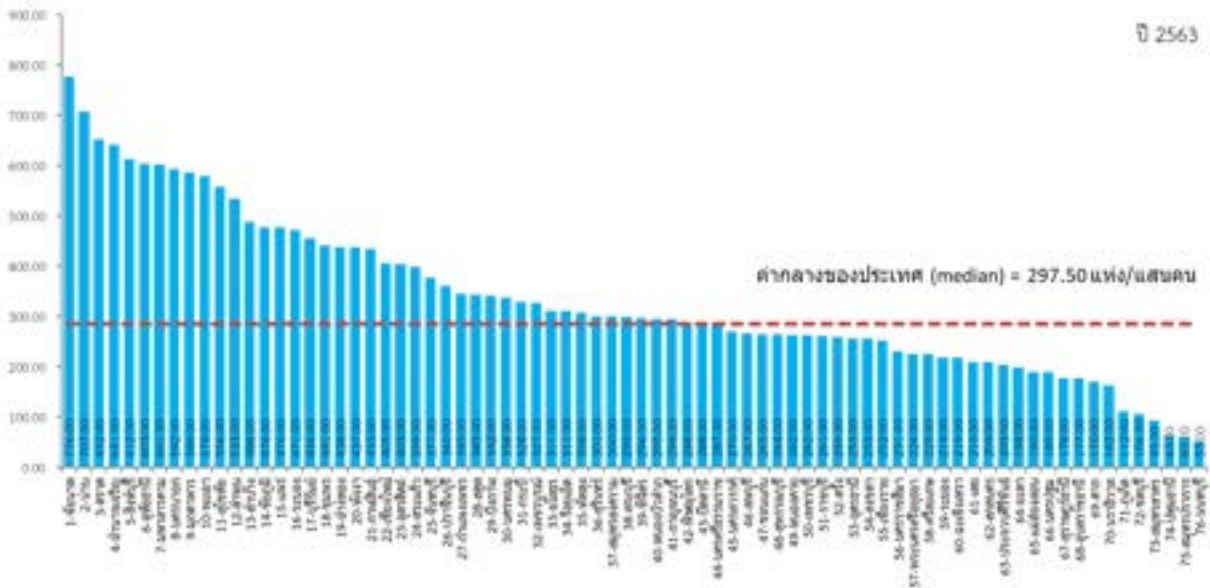
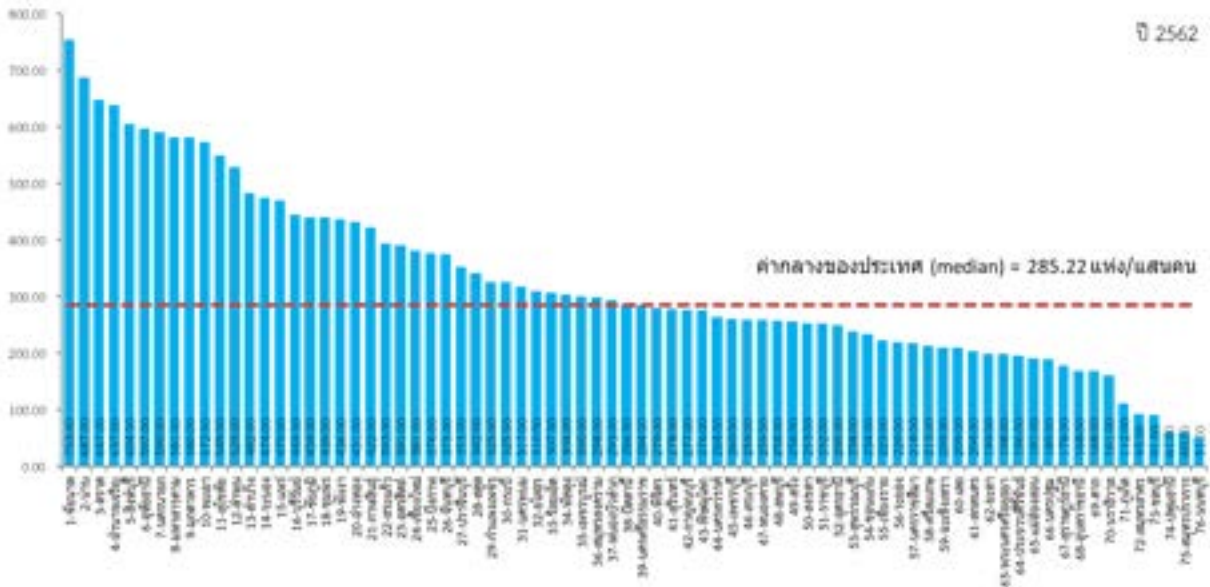

กราฟและข้อมูลตัวชี้วัด
ระดับจังหวัด

รายจังหวัด ภาคเหนือ

1. เชียงใหม่
2. ลำพูน
3. ลำปาง
4. แม่ฮ่องสอน
5. เชียงราย
6. พะเยา
7. แพร่
8. น่าน
9. พิชญ์โลก
10. ตาก
11. เพชรบูรณ์
12. สุโขทัย
13. อุตรดิตถ์
14. นครสวรรค์
15. อุทัยธานี
16. กำแพงเพชร
17. พิจิตร

จังหวัดเชียงใหม่

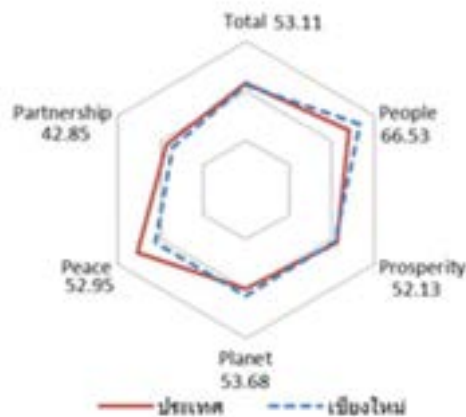
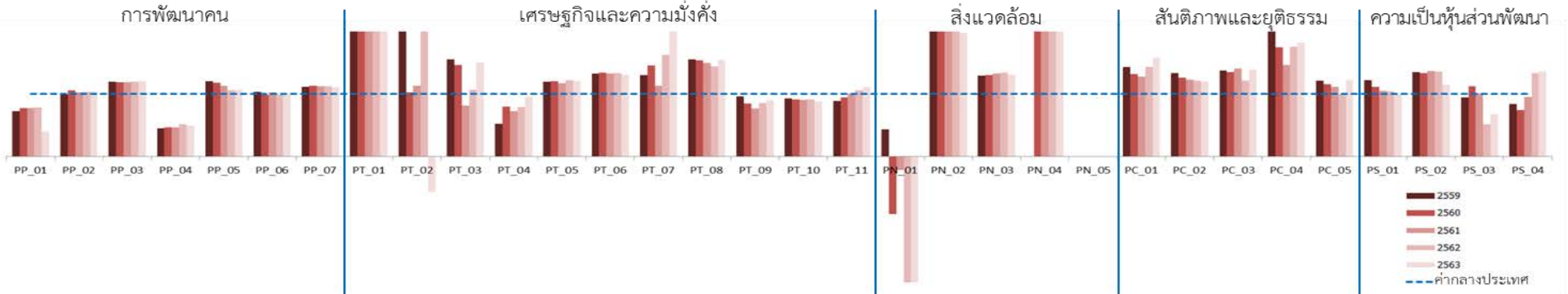

มิติการพัฒนา	ค่ากลางของประเทศ					เชียงใหม่				
	2559	2560	2561	2562	2563	2559	2560	2561	2562	2563
ภาพรวม	50.42	50.93	50.75	53.81	53.95	52.21	55.20	53.71	53.57	53.11
ด้านการพัฒนาคน (People)	58.87	58.76	58.81	57.74	60.38	68.45	66.09	66.89	62.83	66.53
ด้านเศรษฐกิจและความมั่งคั่ง (Prosperity)	51.64	51.37	52.54	53.02	52.89	55.75	53.75	53.92	53.74	52.13
ด้านสิ่งแวดล้อม (Planet)	50.32	51.15	51.37	50.67	49.91	52.98	63.79	58.49	61.09	53.68
ด้านสันติภาพและยุติธรรม (Peace)	61.25	61.22	60.50	60.51	63.72	48.61	52.46	55.39	52.27	52.95
ด้านความเป็นหุ้นส่วนพัฒนา (Partnership)	36.54	37.94	36.16	47.40	46.27	39.47	43.11	38.24	40.93	42.85

หมายเหตุ: * ตัวชี้วัดที่มีการผกผันข้อมูล
 ** ตัวชี้วัดที่มีการเก็บข้อมูลล่าสุดปี 2561
 *** ตัวชี้วัดที่มีการเก็บข้อมูลล่าสุดปี 2562
 **** ตัวชี้วัดที่เป็นข้อมูลปีเว้นปี มีข้อมูลปี 2560 2562

ตัวชี้วัด	ค่ากลางประเทศ					เชียงใหม่				
	2559	2560	2561	2562	2563	2559	2560	2561	2562	2563
ด้านการพัฒนาคน (People)										
PP 01 ร้อยละของประชากรที่อยู่ใต้เส้นความยากจน (ร้อยละ)*	9.22	8.32	11.38	6.14	6.87	6.67	6.43	8.84	4.82	2.75
PP 02 ร้อยละของทารกแรกเกิดที่มีน้ำหนักต่ำกว่าเกณฑ์ (ร้อยละทารกเกิดมีชีพ)* ***	9.85	9.95	10.19	9.78	10.15	9.83	10.57	10.44	10.13	10.56
PP 03 ร้อยละของประชากรที่เจ็บป่วยที่เป็นผู้ป่วยใน (ร้อยละ)*	10.88	10.63	11.21	11.25	10.35	12.99	12.64	13.33	13.50	12.47
PP 04 อัตราส่วนประชากรต่อแพทย์ (คน/แพทย์)*	2,991	2,676	2,549	2,274	2,610	1,346	1,252	1,190	1,176	1,291
PP 05 อัตราการเข้าเรียนรวมระดับมัธยมศึกษาตอนปลายและอาชีวศึกษา (ร้อยละ)	75.06	74.47	76.51	73.70	75.30	90.40	88.07	86.93	78.05	80.09
PP 06 จำนวนปีการศึกษาเฉลี่ยประชากรไทยอายุ 15-59 ปี (ปี)	7.91	7.98	7.97	8.06	8.19	8.15	7.89	8.16	7.96	8.12
PP 07 ค่าเฉลี่ยคะแนน o-net มัธยมศึกษาตอนปลาย (คะแนน)	33.31	31.89	33.60	31.06	32.73	37.25	36.08	37.85	34.83	36.37
ด้านเศรษฐกิจและความมั่งคั่ง (Prosperity)										
PT 01 อัตราการเปลี่ยนแปลงของรายได้เฉลี่ยของครัวเรือนในจังหวัด (ร้อยละ)****	1.72	0.06	-0.00	-0.46	0.39	5.93	13.44	6.91	3.88	7.88
PT 02 อัตราการเปลี่ยนแปลงของผลิตภัณฑ์มวลรวมจังหวัด (ร้อยละ)	2.94	4.13	3.85	0.50	-2.72	6.21	4.24	4.37	2.06	-6.98
PT 03 อัตราการว่างงาน (ร้อยละ)*	0.85	1.01	0.89	0.86	1.31	1.32	1.47	0.72	0.91	1.97
PT 04 อัตราส่วนหนี้เฉลี่ยต่อรายได้เฉลี่ยของครัวเรือน (เท่า)* ****	7.10	7.61	7.46	6.92	7.40	3.70	6.07	5.40	5.48	7.09
PT 05 ผลิตภาพแรงงาน (บาท/คน)	110,285	115,616	117,916	121,328	117,281	131,830	138,952	138,423	147,971	141,756
PT 06 สัดส่วนปริมาณการใช้ไฟฟ้าภาคครัวเรือนต่อประชากร (kw-ชั่วโมง/คน)	495.57	493.27	506.11	548.49	590.77	656.79	662.40	671.30	730.59	774.82
PT 07 สัดส่วนปริมาณน้ำมันเชื้อเพลิงในภาคอุตสาหกรรมต่อ GPP ภาคอุตสาหกรรม (ลิตร/ล้านบาท)*	607.56	597.93	598.28	469.42	178.95	791.34	871.19	678.86	763.03	425.97
PT 08 ร้อยละผู้อยู่ในระบบประกันสังคมต่อกำลังแรงงาน (ร้อยละ)	23.72	25.11	27.46	29.77	26.14	36.82	38.50	41.12	42.90	40.43
PT 09 ร้อยละของครัวเรือนที่มีบ้านและที่ดินเป็นของตนเอง (ร้อยละ)	82.32	80.94	83.96	82.22	84.64	79.16	68.74	64.57	70.53	76.06
PT 10 ร้อยละของหมู่บ้านที่ถนนสายหลักใช้การได้ตลอดปี (ร้อยละ)****	57.33	59.64	61.81	62.49	65.95	53.22	54.61	56.01	56.83	58.34
PT 11 สัมประสิทธิ์การกระจายรายได้* ****	0.415	0.421	0.427	0.432	0.436	0.368	0.398	0.427	0.456	0.485
ด้านสิ่งแวดล้อม (Planet)										
PN 01 อัตราการเปลี่ยนแปลงของพื้นที่ป่าไม้ในจังหวัด (ร้อยละ)	0.03	0.12	0.42	0.10	0.10	0.01	-0.11	-0.09	-0.35	-0.43
PN 02 สัดส่วนปริมาณขยะที่กำจัดถูกต้องต่อปริมาณขยะที่เกิดขึ้น (ร้อยละ)	20.30	29.46	22.46	18.80	21.04	41.79	80.83	62.88	73.10	41.55
PN 03 ร้อยละของครัวเรือนที่เข้าถึงน้ำประปา (ร้อยละ)	16.15	16.44	16.53	16.81	17.15	20.90	21.47	21.86	22.53	22.53
PN 04 ร้อยละของประชากรที่ประสบทกภัย (ร้อยละ)* **	0.00	0.78	0.18	1.51	2.01	0.60	5.78	11.65	11.13	13.10
PN 05 ร้อยละของประชากรที่ประสบภัยแล้ง (ร้อยละ)* **	0.00	0.00	0.00	0.00	0.00	16.45	0.00	0.00	0.00	0.00
ด้านสันติภาพและยุติธรรม (Peace)										
PC 01 การแจ้งความคดีชีวิต ร่างกาย เพศ และคดีประทุษร้ายต่อทรัพย์สิน (ต่อแสนคน)*	113.49	105.28	95.67	80.15	76.43	162.98	138.48	121.96	114.94	120.43
PC 02 จำนวนของประชากรในเรือนจำ (ต่อแสนคน)*	379.07	446.13	508.66	502.87	448.96	504.79	561.76	626.45	609.24	539.18
PC 03 จำนวนเจ้าหน้าที่ตำรวจ (ต่อแสนคน)	279.12	276.83	267.98	268.05	273.41	383.69	373.30	376.53	325.75	380.86
PC 04 อัตราการฆ่าตัวตาย (ต่อแสนคน)*	6.32	6.96	7.67	9.19	8.19	13.98	12.17	11.23	16.15	14.92
PC 05 จำนวนผู้ถูกกักขังที่รอการพิพากษาในสัดส่วนของประชากรในเรือนจำ (ร้อยละ)*	20.65	19.94	17.71	16.52	17.07	25.12	22.99	19.82	16.49	20.88
ด้านความเป็นหุ้นส่วนพัฒนา (Partnership)										
PS 01 ร้อยละของประชากรที่เข้าถึงอินเทอร์เน็ต (ร้อยละ)	41.27	46.82	50.80	60.75	74.77	50.48	52.26	53.53	63.46	73.56
PS 02 ร้อยละภาษีที่ท้องถิ่นจัดเก็บได้ต่อรายได้รวมที่ไม่รวมเงินอุดหนุนและเงินอุดหนุนเฉพาะกิจ	11.81	11.77	11.02	11.56	8.87	15.96	15.70	15.10	15.74	10.18
PS 03 ความสามารถในการเบิกจ่ายงบประมาณของจังหวัด (ร้อยละ)	85.72	81.56	70.14	71.87	59.53	81.02	91.56	71.16	36.94	40.60
PS 04 สัดส่วนองค์กรชุมชนต่อประชากรแสนคน (แห่ง/แสนคน)	109.50	127.50	129.50	285.00	297.50	92.00	95.00	124.00	381.00	405.00

จังหวัดลำพูน

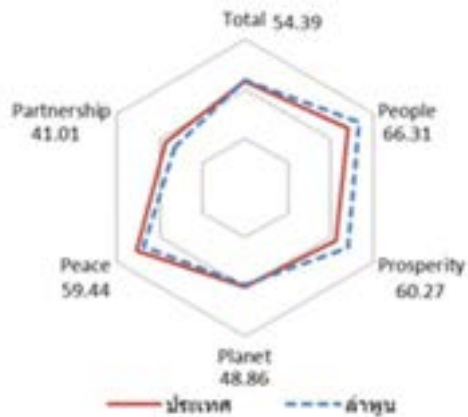
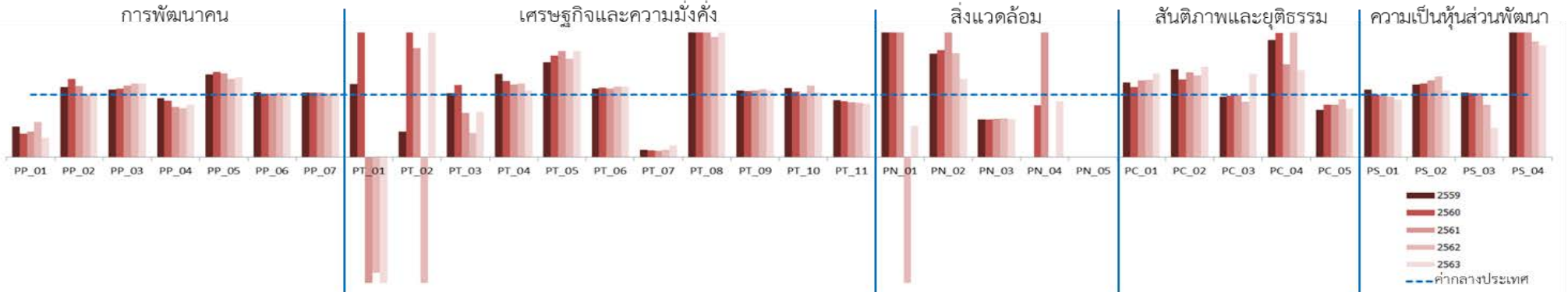

มิติการพัฒนา	ค่ากลางของประเทศ					ลำพูน				
	2559	2560	2561	2562	2563	2559	2560	2561	2562	2563
ภาพรวม	50.42	50.93	50.75	53.81	53.95	54.32	54.73	54.74	53.81	54.39
ด้านการพัฒนาคน (People)	58.87	58.76	58.81	57.74	60.38	64.92	63.67	65.17	63.25	66.31
ด้านเศรษฐกิจและความมั่งคั่ง (Prosperity)	51.64	51.37	52.54	53.02	52.89	57.50	58.56	60.01	60.88	60.27
ด้านสิ่งแวดล้อม (Planet)	50.32	51.15	51.37	50.67	49.91	50.68	54.30	53.28	50.40	48.86
ด้านสันติภาพและยุติธรรม (Peace)	61.25	61.22	60.50	60.51	63.72	54.83	53.82	54.95	46.38	59.44
ด้านความเป็นหุ้นส่วนพัฒนา (Partnership)	36.54	37.94	36.16	47.40	46.27	45.60	45.07	42.95	50.13	41.01

หมายเหตุ: * ตัวชี้วัดที่มีการผกผันข้อมูล
 ** ตัวชี้วัดที่มีการเก็บข้อมูลล่าสุดปี 2561
 *** ตัวชี้วัดที่มีการเก็บข้อมูลล่าสุดปี 2562
 **** ตัวชี้วัดที่เป็นข้อมูลปีเว้นปี มีข้อมูลปี 2560 2562

ตัวชี้วัด	ค่ากลางประเทศ					ลำพูน				
	2559	2560	2561	2562	2563	2559	2560	2561	2562	2563
ด้านการพัฒนาคน (People)										
PP 01 ร้อยละของประชากรที่อยู่ใต้เส้นความยากจน (ร้อยละ)*	9.22	8.32	11.38	6.14	6.87	4.53	3.14	4.67	3.47	2.14
PP 02 ร้อยละของทารกแรกเกิดที่มีน้ำหนักต่ำกว่าเกณฑ์ (ร้อยละทารกเกิดมีชีพ)* ***	9.85	9.95	10.19	9.78	10.15	11.07	12.46	11.62	9.79	10.63
PP 03 ร้อยละของประชากรที่เจ็บป่วยที่เป็นผู้ป่วยใน (ร้อยละ)*	10.88	10.63	11.21	11.25	10.35	11.79	11.65	12.89	13.30	12.27
PP 04 อัตราส่วนประชากรต่อแพทย์ (คน/แพทย์)*	2,991	2,676	2,549	2,274	2,610	2,826	2,431	2,058	1,774	2,202
PP 05 อัตราการเข้าเรียนรวมระดับมัธยมศึกษาตอนปลายและอาชีวศึกษา (ร้อยละ)	75.06	74.47	76.51	73.70	75.30	99.62	101.69	102.52	92.69	96.42
PP 06 จำนวนปีการศึกษาเฉลี่ยประชากรไทยอายุ 15-59 ปี (ปี)	7.91	7.98	7.97	8.06	8.19	8.27	8.14	8.10	8.35	8.45
PP 07 ค่าเฉลี่ยคะแนน o-net มัธยมศึกษาตอนปลาย (คะแนน)	33.31	31.89	33.60	31.06	32.73	34.38	33.03	34.80	31.65	33.86
ด้านเศรษฐกิจและความมั่งคั่ง (Prosperity)										
PT 01 อัตราการเปลี่ยนแปลงของรายได้เฉลี่ยของครัวเรือนในจังหวัด (ร้อยละ)****	1.72	0.06	-0.00	-0.46	0.39	2.02	1.33	-0.34	-1.77	-2.71
PT 02 อัตราการเปลี่ยนแปลงของผลิตภัณฑ์มวลรวมจังหวัด (ร้อยละ)	2.94	4.13	3.85	0.50	-2.72	1.20	10.45	6.74	-1.27	2.05
PT 03 อัตราการว่างงาน (ร้อยละ)*	0.85	1.01	0.89	0.86	1.31	0.87	1.16	0.63	0.33	0.95
PT 04 อัตราส่วนหนี้เฉลี่ยต่อรายได้เฉลี่ยของครัวเรือน (เท่า)* ****	7.10	7.61	7.46	6.92	7.40	9.46	9.32	8.68	8.17	7.91
PT 05 ผลิตภาพแรงงาน (บาท/คน)	110,285	115,616	117,916	121,328	117,281	167,391	187,639	200,788	191,913	199,006
PT 06 สัดส่วนปริมาณการใช้ไฟฟ้าภาคครัวเรือนต่อประชากร (kw-ชั่วโมง/คน)	495.57	493.27	506.11	548.49	590.77	545.05	550.29	557.23	618.88	669.70
PT 07 สัดส่วนปริมาณน้ำมันเชื้อเพลิงในภาคอุตสาหกรรมต่อ GPP ภาคอุตสาหกรรม (ลิตร/ล้านบาท)*	607.56	597.93	598.28	469.42	178.95	73.76	67.37	63.72	57.39	34.25
PT 08 ร้อยละผู้อยู่ในระบบประกันสังคมต่อกำลังแรงงาน (ร้อยละ)	23.72	25.11	27.46	29.77	26.14	48.16	50.80	56.54	57.23	54.03
PT 09 ร้อยละของครัวเรือนที่มีบ้านและที่ดินเป็นของตนเอง (ร้อยละ)	82.32	80.94	83.96	82.22	84.64	88.08	86.07	89.56	89.60	90.42
PT 10 ร้อยละของหมู่บ้านที่ถนนสายหลักใช้การได้ตลอดปี (ร้อยละ)****	57.33	59.64	61.81	62.49	65.95	63.40	62.63	61.86	71.52	68.66
PT 11 สัมประสิทธิ์การกระจายรายได้* ****	0.415	0.421	0.427	0.432	0.436	0.378	0.378	0.377	0.376	0.376
ด้านสิ่งแวดล้อม (Planet)										
PN 01 อัตราการเปลี่ยนแปลงของพื้นที่ป่าไม้ในจังหวัด (ร้อยละ)	0.03	0.12	0.42	0.10	0.10	0.35	0.58	0.84	-0.21	0.05
PN 02 สัดส่วนปริมาณขยะที่กำจัดถูกต้องต่อปริมาณขยะที่เกิดขึ้น (ร้อยละ)	20.30	29.46	22.46	18.80	21.04	33.67	50.65	48.77	31.30	26.36
PN 03 ร้อยละของครัวเรือนที่เข้าถึงน้ำประปา (ร้อยละ)	16.15	16.44	16.53	16.81	17.15	9.77	9.95	10.15	10.46	10.46
PN 04 ร้อยละของประชากรที่ประสบทกภัย (ร้อยละ)* **	0.00	0.78	0.18	1.51	2.01	0.00	0.65	3.34	0.00	1.80
PN 05 ร้อยละของประชากรที่ประสบภัยแล้ง (ร้อยละ)* **	0.00	0.00	0.00	0.00	0.00	0.00	0.00	0.00	0.00	0.00
ด้านสันติภาพและยุติธรรม (Peace)										
PC 01 การแจ้งความคดีชีวิต ร่างกาย เพศ และคดีประทุษร้ายต่อทรัพย์สิน (ต่อแสนคน)*	113.49	105.28	95.67	80.15	76.43	135.96	118.50	117.75	98.99	102.48
PC 02 จำนวนของประชากรในเรือนจำ (ต่อแสนคน)*	379.07	446.13	508.66	502.87	448.96	534.48	555.04	690.96	659.38	649.48
PC 03 จำนวนเจ้าหน้าที่ตำรวจ (ต่อแสนคน)	279.12	276.83	267.98	268.05	273.41	269.95	273.45	269.73	238.97	365.16
PC 04 อัตราการฆ่าตัวตาย (ต่อแสนคน)*	6.32	6.96	7.67	9.19	8.19	11.88	13.87	11.41	22.10	11.42
PC 05 จำนวนผู้ถูกกักขังที่รอการพิพากษาในสัดส่วนของประชากรในเรือนจำ (ร้อยละ)*	20.65	19.94	17.71	16.52	17.07	15.67	16.73	14.94	15.31	13.21
ด้านความเป็นหุ้นส่วนพัฒนา (Partnership)										
PS 01 ร้อยละของประชากรที่เข้าถึงอินเทอร์เน็ต (ร้อยละ)	41.27	46.82	50.80	60.75	74.77	44.70	47.00	50.97	58.73	68.89
PS 02 ร้อยละภาษีที่ท้องถิ่นจัดเก็บได้ต่อรายได้รวมที่ไม่รวมเงินอุดหนุนและเงินอุดหนุนเฉพาะกิจ	11.81	11.77	11.02	11.56	8.87	13.75	13.92	13.54	14.95	9.48
PS 03 ความสามารถในการเบิกจ่ายงบประมาณของจังหวัด (ร้อยละ)	85.72	81.56	70.14	71.87	59.53	88.94	83.78	72.04	60.36	27.76
PS 04 สัดส่วนองค์กรชุมชนต่อประชากรแสนคน (แห่ง/แสนคน)	109.50	127.50	129.50	285.00	297.50	326.00	325.00	325.00	529.00	533.00

จังหวัดลำปาง

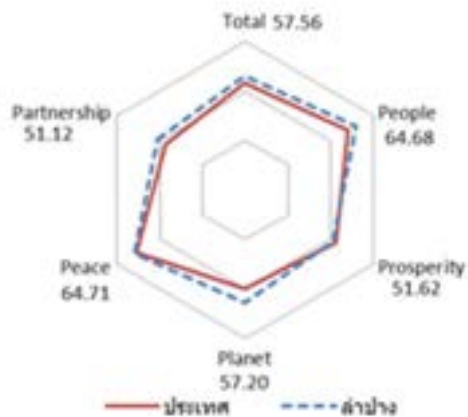
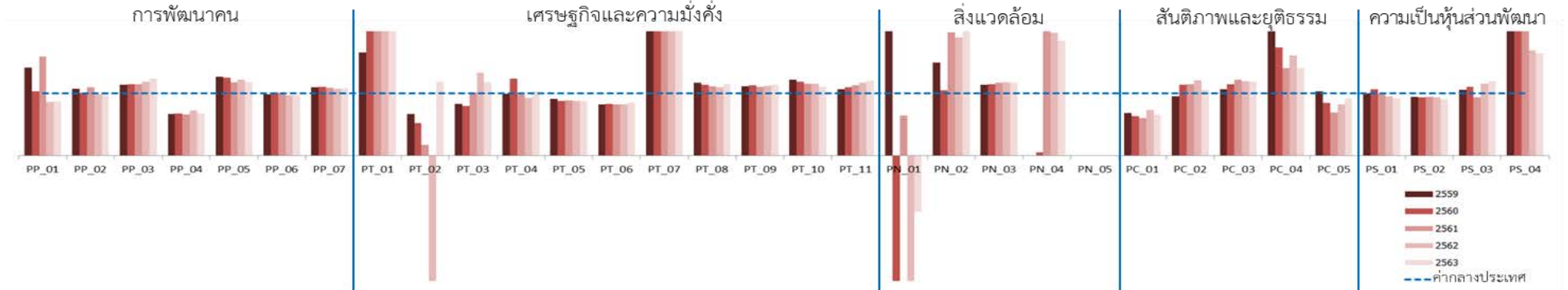

มิติการพัฒนา	ค่ากลางของประเทศ					ลำปาง				
	2559	2560	2561	2562	2563	2559	2560	2561	2562	2563
ภาพรวม	50.42	50.93	50.75	53.81	53.95	53.28	54.72	53.71	56.20	57.56
ด้านการพัฒนาคน (People)	58.87	58.76	58.81	57.74	60.38	64.23	66.19	61.79	63.05	64.68
ด้านเศรษฐกิจและความมั่งคั่ง (Prosperity)	51.64	51.37	52.54	53.02	52.89	51.34	49.40	51.60	52.85	51.62
ด้านสิ่งแวดล้อม (Planet)	50.32	51.15	51.37	50.67	49.91	51.78	53.42	55.80	54.04	57.20
ด้านสันติภาพและยุติธรรม (Peace)	61.25	61.22	60.50	60.51	63.72	59.27	61.46	64.79	59.89	64.71
ด้านความเป็นหุ้นส่วนพัฒนา (Partnership)	36.54	37.94	36.16	47.40	46.27	42.42	45.70	38.78	51.97	51.12

หมายเหตุ: * ตัวชี้วัดที่มีการผกผันข้อมูล
 ** ตัวชี้วัดที่มีการเก็บข้อมูลล่าสุดปี 2561
 *** ตัวชี้วัดที่มีการเก็บข้อมูลล่าสุดปี 2562
 **** ตัวชี้วัดที่เป็นข้อมูลปีเว้นปี มีข้อมูลปี 2560 2562

ตัวชี้วัด	ค่ากลางประเทศ					ลำปาง				
	2559	2560	2561	2562	2563	2559	2560	2561	2562	2563
ด้านการพัฒนาคน (People)										
PP 01 ร้อยละของประชากรที่อยู่ใต้เส้นความยากจน (ร้อยละ)*	9.22	8.32	11.38	6.14	6.87	13.09	8.64	18.11	5.29	5.98
PP 02 ร้อยละของทารกแรกเกิดที่มีน้ำหนักต่ำกว่าเกณฑ์ (ร้อยละทารกเกิดมีชีพ)* ***	9.85	9.95	10.19	9.78	10.15	10.58	10.04	11.23	9.65	10.35
PP 03 ร้อยละของประชากรที่เจ็บป่วยที่เป็นผู้ป่วยใน (ร้อยละ)*	10.88	10.63	11.21	11.25	10.35	12.43	12.16	12.89	13.33	12.82
PP 04 อัตราส่วนประชากรต่อแพทย์ (คน/แพทย์)*	2,991	2,676	2,549	2,274	2,610	2,000	1,822	1,694	1,647	1,761
PP 05 อัตราการเข้าเรียนรวมระดับมัธยมศึกษาตอนปลายและอาชีวศึกษา (ร้อยละ)	75.06	74.47	76.51	73.70	75.30	95.62	93.25	90.55	90.13	88.73
PP 06 จำนวนปีการศึกษาเฉลี่ยประชากรไทยอายุ 15-59 ปี (ปี)	7.91	7.98	7.97	8.06	8.19	7.77	8.13	8.01	7.80	8.02
PP 07 ค่าเฉลี่ยคะแนน o-net มัธยมศึกษาตอนปลาย (คะแนน)	33.31	31.89	33.60	31.06	32.73	36.53	35.26	36.65	33.47	35.40
ด้านเศรษฐกิจและความมั่งคั่ง (Prosperity)										
PT 01 อัตราการเปลี่ยนแปลงของรายได้เฉลี่ยของครัวเรือนในจังหวัด (ร้อยละ)****	1.72	0.06	-0.00	-0.46	0.39	2.86	1.39	4.74	6.88	1.92
PT 02 อัตราการเปลี่ยนแปลงของผลิตภัณฑ์มวลรวมจังหวัด (ร้อยละ)	2.94	4.13	3.85	0.50	-2.72	1.96	2.17	0.68	-2.18	-2.20
PT 03 อัตราการว่างงาน (ร้อยละ)*	0.85	1.01	0.89	0.86	1.31	0.71	0.80	0.90	1.14	1.55
PT 04 อัตราส่วนหนี้เฉลี่ยต่อรายได้เฉลี่ยของครัวเรือน (เท่า)* ****	7.10	7.61	7.46	6.92	7.40	7.07	9.41	7.37	6.42	7.66
PT 05 ผลิตภาพแรงงาน (บาท/คน)	110,285	115,616	117,916	121,328	117,281	100,341	102,045	104,961	107,177	103,476
PT 06 สัดส่วนปริมาณการใช้ไฟฟ้าภาคครัวเรือนต่อประชากร (kw-ชั่วโมง/คน)	495.57	493.27	506.11	548.49	590.77	408.26	410.92	417.22	454.23	505.52
PT 07 สัดส่วนปริมาณน้ำมันเชื้อเพลิงในภาคอุตสาหกรรมต่อ GPP ภาคอุตสาหกรรม (ลิตร/ล้านบาท)*	607.56	597.93	598.28	469.42	178.95	1,989.78	2,175.63	1,819.94	1,367.43	1,172.38
PT 08 ร้อยละผู้อยู่ในระบบประกันสังคมต่อกำลังแรงงาน (ร้อยละ)	23.72	25.11	27.46	29.77	26.14	27.81	28.66	30.75	32.72	30.09
PT 09 ร้อยละของครัวเรือนที่มีบ้านและที่ดินเป็นของตนเอง (ร้อยละ)	82.32	80.94	83.96	82.22	84.64	91.92	91.87	92.93	92.58	96.44
PT 10 ร้อยละของหมู่บ้านที่ถนนสายหลักใช้การได้ตลอดปี (ร้อยละ)****	57.33	59.64	61.81	62.49	65.95	70.09	70.87	71.66	72.29	73.11
PT 11 สัมประสิทธิ์การกระจายรายได้* ****	0.415	0.421	0.427	0.432	0.436	0.443	0.464	0.485	0.506	0.527
ด้านสิ่งแวดล้อม (Planet)										
PN 01 อัตราการเปลี่ยนแปลงของพื้นที่ป่าไม้ในจังหวัด (ร้อยละ)	0.03	0.12	0.42	0.10	0.10	0.07	-0.81	0.27	-0.38	-0.09
PN 02 สัดส่วนปริมาณขยะที่กำจัดถูกต้องต่อปริมาณขยะที่เกิดขึ้น (ร้อยละ)	20.30	29.46	22.46	18.80	21.04	30.43	31.02	44.55	35.80	50.42
PN 03 ร้อยละของครัวเรือนที่เข้าถึงน้ำประปา (ร้อยละ)	16.15	16.44	16.53	16.81	17.15	18.45	18.93	19.32	19.80	20.18
PN 04 ร้อยละของประชากรที่ประสบทกภัย (ร้อยละ)* **	0.00	0.78	0.18	1.51	2.01	1.52	0.04	2.97	2.98	3.71
PN 05 ร้อยละของประชากรที่ประสบภัยแล้ง (ร้อยละ)* **	0.00	0.00	0.00	0.00	0.00	4.72	0.00	0.00	0.00	0.00
ด้านสันติภาพและยุติธรรม (Peace)										
PC 01 การแจ้งความคดีชีวิต ร่างกาย เพศ และคดีประทุษร้ายต่อทรัพย์ (ต่อแสนคน)*	113.49	105.28	95.67	80.15	76.43	77.85	67.38	57.88	58.65	50.89
PC 02 จำนวนของประชากรในเรือนจำ (ต่อแสนคน)*	379.07	446.13	508.66	502.87	448.96	360.15	509.95	582.33	608.68	474.37
PC 03 จำนวนเจ้าหน้าที่ตำรวจ (ต่อแสนคน)	279.12	276.83	267.98	268.05	273.41	297.12	318.13	328.32	321.95	326.08
PC 04 อัตราการฆ่าตัวตาย (ต่อแสนคน)*	6.32	6.96	7.67	9.19	8.19	13.24	12.08	10.78	14.77	11.51
PC 05 จำนวนผู้ถูกกักขังที่รอการพิพากษาในสัดส่วนของประชากรในเรือนจำ (ร้อยละ)*	20.65	19.94	17.71	16.52	17.07	21.32	17.00	12.30	13.62	15.76
ด้านความเป็นหุ้นส่วนพัฒนา (Partnership)										
PS 01 ร้อยละของประชากรที่เข้าถึงอินเทอร์เน็ต (ร้อยละ)	41.27	46.82	50.80	60.75	74.77	41.50	49.81	50.88	57.92	68.97
PS 02 ร้อยละภาษีที่ท้องถิ่นจัดเก็บได้ต่อรายได้รวมที่ไม่รวมเงินอุดหนุนและเงินอุดหนุนเฉพาะกิจ	11.81	11.77	11.02	11.56	8.87	11.16	11.00	10.38	10.82	8.01
PS 03 ความสามารถในการเบิกจ่ายงบประมาณของจังหวัด (ร้อยละ)	85.72	81.56	70.14	71.87	59.53	91.06	90.13	66.00	82.86	71.18
PS 04 สัดส่วนองค์กรชุมชนต่อประชากรแสนคน (แห่ง/แสนคน)	109.50	127.50	129.50	285.00	297.50	302.00	316.00	318.00	482.00	488.00

จังหวัดแม่ฮ่องสอน

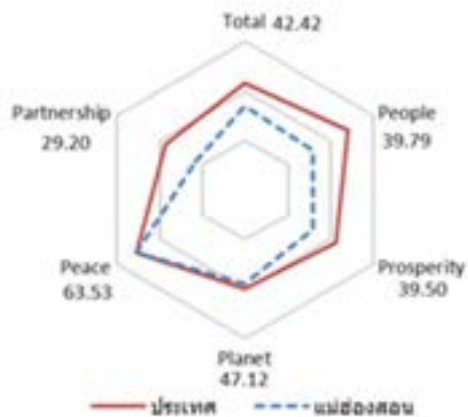
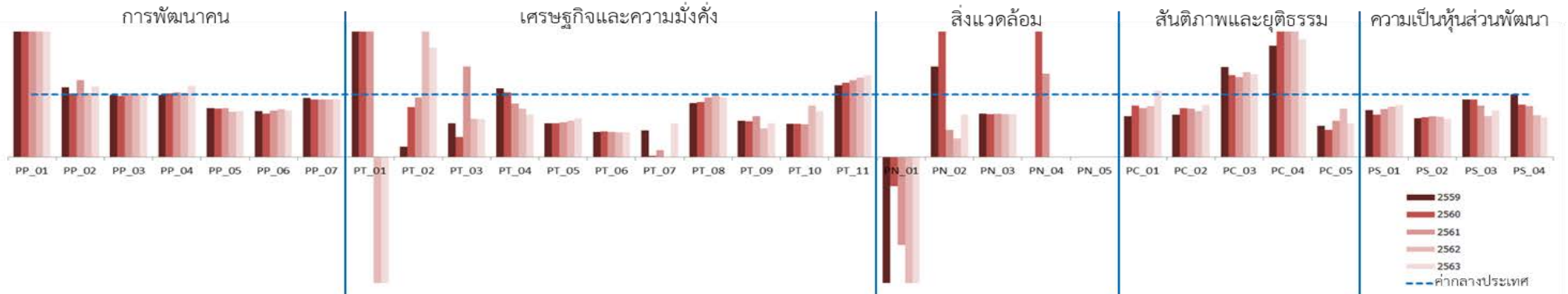

มิติการพัฒนา	ค่ากลางของประเทศ					แม่ฮ่องสอน				
	2559	2560	2561	2562	2563	2559	2560	2561	2562	2563
ภาพรวม	50.42	50.93	50.75	53.81	53.95	41.78	42.24	38.92	41.78	42.42
ด้านการพัฒนาคน (People)	58.87	58.76	58.81	57.74	60.38	38.45	39.46	33.58	41.50	39.79
ด้านเศรษฐกิจและความมั่งคั่ง (Prosperity)	51.64	51.37	52.54	53.02	52.89	43.70	41.41	42.11	43.48	39.50
ด้านสิ่งแวดล้อม (Planet)	50.32	51.15	51.37	50.67	49.91	41.75	50.61	45.98	45.17	47.12
ด้านสันติภาพและยุติธรรม (Peace)	61.25	61.22	60.50	60.51	63.72	69.91	64.30	60.34	58.66	63.53
ด้านความเป็นหุ้นส่วนพัฒนา (Partnership)	36.54	37.94	36.16	47.40	46.27	25.97	25.29	22.76	26.61	29.20

หมายเหตุ: * ตัวชี้วัดที่มีการผกผันข้อมูล
 ** ตัวชี้วัดที่มีการเก็บข้อมูลล่าสุดปี 2561
 *** ตัวชี้วัดที่มีการเก็บข้อมูลล่าสุดปี 2562
 **** ตัวชี้วัดที่เป็นข้อมูลปีเว้นปี มีข้อมูลปี 2560 2562

ตัวชี้วัด	ค่ากลางประเทศ					แม่ฮ่องสอน				
	2559	2560	2561	2562	2563	2559	2560	2561	2562	2563
ด้านการพัฒนาคน (People)										
PP 01 ร้อยละของประชากรที่อยู่ใต้เส้นความยากจน (ร้อยละ)*	9.22	8.32	11.38	6.14	6.87	39.21	33.33	49.13	25.26	29.31
PP 02 ร้อยละของทารกแรกเกิดที่มีน้ำหนักต่ำกว่าเกณฑ์ (ร้อยละทารกเกิดมีชีพ)* ***	9.85	9.95	10.19	9.78	10.15	10.98	10.09	12.50	10.00	11.47
PP 03 ร้อยละของประชากรที่เจ็บป่วยที่เป็นผู้ป่วยใน (ร้อยละ)*	10.88	10.63	11.21	11.25	10.35	10.79	10.36	11.41	11.30	10.45
PP 04 อัตราส่วนประชากรต่อแพทย์ (คน/แพทย์)*	2,991	2,676	2,549	2,274	2,610	2,964	2,717	2,638	2,332	2,973
PP 05 อัตราการเข้าเรียนรวมระดับมัธยมศึกษาตอนปลายและอาชีวศึกษา (ร้อยละ)	75.06	74.47	76.51	73.70	75.30	58.83	57.73	59.70	53.44	55.37
PP 06 จำนวนปีการศึกษาเฉลี่ยประชากรไทยอายุ 15-59 ปี (ปี)	7.91	7.98	7.97	8.06	8.19	5.81	5.56	5.95	6.17	6.11
PP 07 ค่าเฉลี่ยคะแนน o-net มัธยมศึกษาตอนปลาย (คะแนน)	33.31	31.89	33.60	31.06	32.73	31.54	29.37	30.89	28.70	30.05
ด้านเศรษฐกิจและความมั่งคั่ง (Prosperity)										
PT 01 อัตราการเปลี่ยนแปลงของรายได้เฉลี่ยของครัวเรือนในจังหวัด (ร้อยละ)****	1.72	0.06	-0.00	-0.46	0.39	20.94	1.65	0.45	-5.27	-20.04
PT 02 อัตราการเปลี่ยนแปลงของผลิตภัณฑ์มวลรวมจังหวัด (ร้อยละ)	2.94	4.13	3.85	0.50	-2.72	0.49	3.29	3.68	7.34	-0.69
PT 03 อัตราการว่างงาน (ร้อยละ)*	0.85	1.01	0.89	0.86	1.31	0.46	0.32	1.28	0.52	0.79
PT 04 อัตราส่วนหนี้เฉลี่ยต่อรายได้เฉลี่ยของครัวเรือน (เท่า)* ****	7.10	7.61	7.46	6.92	7.40	7.81	7.85	6.41	5.34	5.01
PT 05 ผลิตภาพแรงงาน (บาท/คน)	110,285	115,616	117,916	121,328	117,281	59,942	62,680	65,858	70,039	72,884
PT 06 สัดส่วนปริมาณการใช้ไฟฟ้าภาคครัวเรือนต่อประชากร (kw-ชั่วโมง/คน)	495.57	493.27	506.11	548.49	590.77	200.75	203.90	205.40	215.11	233.34
PT 07 สัดส่วนปริมาณน้ำมันเชื้อเพลิงในภาคอุตสาหกรรมต่อ GPP ภาคอุตสาหกรรม (ลิตร/ล้านบาท)*	607.56	597.93	598.28	469.42	178.95	258.41	12.49	67.01	0.00	96.60
PT 08 ร้อยละผู้อยู่ในระบบประกันสังคมต่อกำลังแรงงาน (ร้อยละ)	23.72	25.11	27.46	29.77	26.14	20.45	22.04	26.26	29.78	24.89
PT 09 ร้อยละของครัวเรือนที่มีบ้านและที่ดินเป็นของตนเอง (ร้อยละ)	82.32	80.94	83.96	82.22	84.64	48.05	46.22	55.04	37.90	45.91
PT 10 ร้อยละของหมู่บ้านที่ถนนสายหลักใช้การได้ตลอดปี (ร้อยละ)****	57.33	59.64	61.81	62.49	65.95	30.55	31.53	32.52	51.23	48.67
PT 11 สัมประสิทธิ์การกระจายรายได้* ****	0.415	0.421	0.427	0.432	0.436	0.477	0.500	0.524	0.548	0.572
ด้านสิ่งแวดล้อม (Planet)										
PN 01 อัตราการเปลี่ยนแปลงของพื้นที่ป่าไม้ในจังหวัด (ร้อยละ)	0.03	0.12	0.42	0.10	0.10	-0.50	-0.05	-0.59	-0.57	-0.39
PN 02 สัดส่วนปริมาณขยะที่กำจัดถูกต้องต่อปริมาณขยะที่เกิดขึ้น (ร้อยละ)	20.30	29.46	22.46	18.80	21.04	29.34	66.89	9.74	5.60	14.23
PN 03 ร้อยละของครัวเรือนที่เข้าถึงน้ำประปา (ร้อยละ)	16.15	16.44	16.53	16.81	17.15	11.24	11.30	11.47	11.56	11.73
PN 04 ร้อยละของประชากรที่ประสบทกภัย (ร้อยละ)* **	0.00	0.78	0.18	1.51	2.01	4.02	30.47	0.24	0.00	0.00
PN 05 ร้อยละของประชากรที่ประสบภัยแล้ง (ร้อยละ)* **	0.00	0.00	0.00	0.00	0.00	35.99	0.00	0.00	0.00	0.00
ด้านสันติภาพและยุติธรรม (Peace)										
PC 01 การแจ้งความคดีชีวิต ร่างกาย เพศ และคดีประทุษร้ายต่อทรัพย์สิน (ต่อแสนคน)*	113.49	105.28	95.67	80.15	76.43	74.31	87.07	74.67	65.11	81.18
PC 02 จำนวนของประชากรในเรือนจำ (ต่อแสนคน)*	379.07	446.13	508.66	502.87	448.96	256.27	348.99	396.01	370.95	372.17
PC 03 จำนวนเจ้าหน้าที่ตำรวจ (ต่อแสนคน)	279.12	276.83	267.98	268.05	273.41	402.71	361.89	342.22	363.91	363.38
PC 04 อัตราการฆ่าตัวตาย (ต่อแสนคน)*	6.32	6.96	7.67	9.19	8.19	11.25	14.55	18.11	20.40	15.40
PC 05 จำนวนผู้ถูกกักขังที่รอการพิพากษาในสัดส่วนของประชากรในเรือนจำ (ร้อยละ)*	20.65	19.94	17.71	16.52	17.07	10.33	8.73	10.28	12.81	9.16
ด้านความเป็นหุ้นส่วนพัฒนา (Partnership)										
PS 01 ร้อยละของประชากรที่เข้าถึงอินเทอร์เน็ต (ร้อยละ)	41.27	46.82	50.80	60.75	74.77	31.07	31.71	38.92	49.26	62.09
PS 02 ร้อยละภาษีที่ท้องถิ่นจัดเก็บได้ต่อรายได้รวมที่ไม่รวมเงินอุดหนุนและเงินอุดหนุนเฉพาะกิจ	11.81	11.77	11.02	11.56	8.87	7.32	7.54	7.21	7.50	5.39
PS 03 ความสามารถในการเบิกจ่ายงบประมาณของจังหวัด (ร้อยละ)	85.72	81.56	70.14	71.87	59.53	78.61	75.21	57.76	47.11	44.07
PS 04 สัดส่วนองค์กรชุมชนต่อประชากรแสนคน (แห่ง/แสนคน)	109.50	127.50	129.50	285.00	297.50	110.00	107.00	106.00	191.00	190.00

จังหวัดเชียงราย

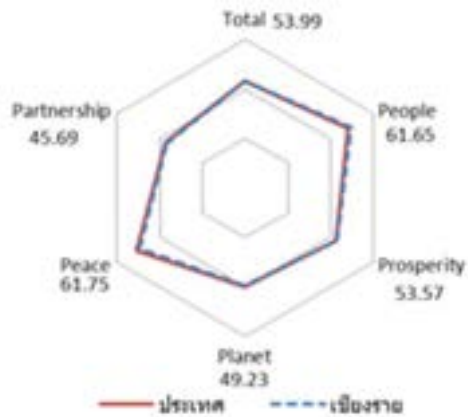
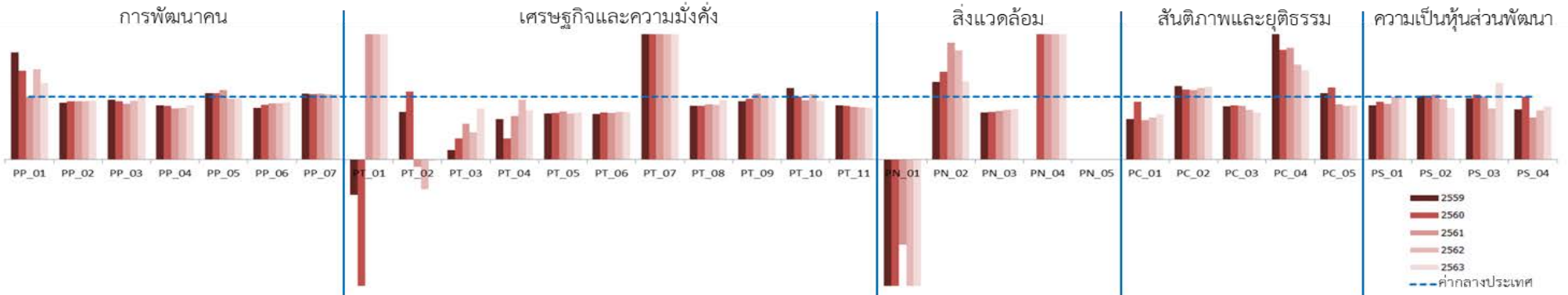

มิติการพัฒนา	ค่ากลางของประเทศ					เชียงราย				
	2559	2560	2561	2562	2563	2559	2560	2561	2562	2563
ภาพรวม	50.42	50.93	50.75	53.81	53.95	48.44	49.83	49.97	51.55	53.99
ด้านการพัฒนาคน (People)	58.87	58.76	58.81	57.74	60.38	58.95	60.56	64.29	59.99	61.65
ด้านเศรษฐกิจและความมั่งคั่ง (Prosperity)	51.64	51.37	52.54	53.02	52.89	51.02	48.88	50.61	53.02	53.57
ด้านสิ่งแวดล้อม (Planet)	50.32	51.15	51.37	50.67	49.91	49.61	52.57	52.59	50.70	49.23
ด้านสันติภาพและยุติธรรม (Peace)	61.25	61.22	60.50	60.51	63.72	56.15	54.72	58.83	59.41	61.75
ด้านความเป็นหุ้นส่วนพัฒนา (Partnership)	36.54	37.94	36.16	47.40	46.27	31.83	36.07	30.94	37.99	45.69

หมายเหตุ: * ตัวชี้วัดที่มีการผกผันข้อมูล
 ** ตัวชี้วัดที่มีการเก็บข้อมูลล่าสุดปี 2561
 *** ตัวชี้วัดที่มีการเก็บข้อมูลล่าสุดปี 2562
 **** ตัวชี้วัดที่เป็นข้อมูลปีเว้นปี มีข้อมูลปี 2560 2562

ตัวชี้วัด	ค่ากลางประเทศ					เชียงใหม่				
	2559	2560	2561	2562	2563	2559	2560	2561	2562	2563
ด้านการพัฒนาคน (People)										
PP 01 ร้อยละของประชากรที่อยู่ใต้เส้นความยากจน (ร้อยละ)*	9.22	8.32	11.38	6.14	6.87	15.78	11.79	11.37	8.83	8.40
PP 02 ร้อยละของทารกแรกเกิดที่มีน้ำหนักต่ำกว่าเกณฑ์ (ร้อยละทารกเกิดมีชีพ)* ***	9.85	9.95	10.19	9.78	10.15	8.95	9.21	9.47	9.10	9.55
PP 03 ร้อยละของประชากรที่เจ็บป่วยที่เป็นผู้ป่วยใน (ร้อยละ)*	10.88	10.63	11.21	11.25	10.35	10.36	9.84	10.00	10.51	10.21
PP 04 อัตราส่วนประชากรต่อแพทย์ (คน/แพทย์)*	2,991	2,676	2,549	2,274	2,610	2,577	2,301	2,079	1,868	2,249
PP 05 อัตราการเข้าเรียนรวมระดับมัธยมศึกษาตอนปลายและอาชีวศึกษา (ร้อยละ)	75.06	74.47	76.51	73.70	75.30	79.81	79.10	84.98	71.69	73.43
PP 06 จำนวนปีการศึกษาเฉลี่ยประชากรไทยอายุ 15-59 ปี (ปี)	7.91	7.98	7.97	8.06	8.19	6.52	6.96	7.13	7.24	7.48
PP 07 ค่าเฉลี่ยคะแนน o-net มัธยมศึกษาตอนปลาย (คะแนน)	33.31	31.89	33.60	31.06	32.73	35.00	33.28	35.20	32.43	34.07
ด้านเศรษฐกิจและความมั่งคั่ง (Prosperity)										
PT 01 อัตราการเปลี่ยนแปลงของรายได้เฉลี่ยของครัวเรือนในจังหวัด (ร้อยละ)****	1.72	0.06	-0.00	-0.46	0.39	-0.97	-6.25	5.93	13.75	12.83
PT 02 อัตราการเปลี่ยนแปลงของผลิตภัณฑ์มวลรวมจังหวัด (ร้อยละ)	2.94	4.13	3.85	0.50	-2.72	2.24	4.49	-0.45	-0.23	-5.52
PT 03 อัตราการว่างงาน (ร้อยละ)*	0.85	1.01	0.89	0.86	1.31	0.13	0.34	0.51	0.37	1.07
PT 04 อัตราส่วนหนี้เฉลี่ยต่อรายได้เฉลี่ยของครัวเรือน (เท่า)* ****	7.10	7.61	7.46	6.92	7.40	4.58	2.59	5.18	6.62	5.78
PT 05 ผลิตภาพแรงงาน (บาท/คน)	110,285	115,616	117,916	121,328	117,281	81,032	85,888	90,121	88,973	87,821
PT 06 สัดส่วนปริมาณการใช้ไฟฟ้าภาคครัวเรือนต่อประชากร (kw-ชั่วโมง/คน)	495.57	493.27	506.11	548.49	590.77	362.04	369.91	377.42	417.90	447.27
PT 07 สัดส่วนปริมาณน้ำมันเชื้อเพลิงในภาคอุตสาหกรรมต่อ GPP ภาคอุตสาหกรรม (ลิตร/ล้านบาท)*	607.56	597.93	598.28	469.42	178.95	1,494.29	2,361.46	2,267.66	1,853.05	843.17
PT 08 ร้อยละผู้อยู่ในระบบประกันสังคมต่อกำลังแรงงาน (ร้อยละ)	23.72	25.11	27.46	29.77	26.14	20.38	21.58	24.26	25.88	24.80
PT 09 ร้อยละของครัวเรือนที่มีบ้านและที่ดินเป็นของตนเอง (ร้อยละ)	82.32	80.94	83.96	82.22	84.64	76.67	78.29	88.21	84.08	84.46
PT 10 ร้อยละของหมู่บ้านที่ถนนสายหลักใช้การได้ตลอดปี (ร้อยละ)****	57.33	59.64	61.81	62.49	65.95	65.37	59.72	58.59	65.09	61.98
PT 11 สัมประสิทธิ์การกระจายรายได้* ****	0.415	0.421	0.427	0.432	0.436	0.360	0.359	0.359	0.359	0.358
ด้านสิ่งแวดล้อม (Planet)										
PN 01 อัตราการเปลี่ยนแปลงของพื้นที่ป่าไม้ในจังหวัด (ร้อยละ)	0.03	0.12	0.42	0.10	0.10	-1.38	-1.04	-0.57	-0.37	-0.36
PN 02 สัดส่วนปริมาณขยะที่กำจัดถูกต้องต่อปริมาณขยะที่เกิดขึ้น (ร้อยละ)	20.30	29.46	22.46	18.80	21.04	25.13	41.33	41.86	32.70	26.15
PN 03 ร้อยละของครัวเรือนที่เข้าถึงน้ำประปา (ร้อยละ)	16.15	16.44	16.53	16.81	17.15	12.19	12.49	12.82	13.38	13.82
PN 04 ร้อยละของประชากรที่ประสบทกภัย (ร้อยละ)* **	0.00	0.78	0.18	1.51	2.01	0.13	2.85	3.76	4.14	4.91
PN 05 ร้อยละของประชากรที่ประสบภัยแล้ง (ร้อยละ)* **	0.00	0.00	0.00	0.00	0.00	0.00	0.00	0.00	0.00	0.00
ด้านสันติภาพและยุติธรรม (Peace)										
PC 01 การแจ้งความคดีชีวิต ร่างกาย เพศ และคดีประทุษร้ายต่อทรัพย์สิน (ต่อแสนคน)*	113.49	105.28	95.67	80.15	76.43	73.76	97.31	60.29	53.92	55.21
PC 02 จำนวนของประชากรในเรือนจำ (ต่อแสนคน)*	379.07	446.13	508.66	502.87	448.96	443.57	498.91	563.95	572.98	520.99
PC 03 จำนวนเจ้าหน้าที่ตำรวจ (ต่อแสนคน)	279.12	276.83	267.98	268.05	273.41	237.73	238.89	230.55	211.66	205.25
PC 04 อัตราการฆ่าตัวตาย (ต่อแสนคน)*	6.32	6.96	7.67	9.19	8.19	14.20	12.17	13.67	13.89	11.67
PC 05 จำนวนผู้ถูกกักขังที่รอการพิพากษาในสัดส่วนของประชากรในเรือนจำ (ร้อยละ)*	20.65	19.94	17.71	16.52	17.07	21.95	22.87	15.67	14.18	14.76
ด้านความเป็นหุ้นส่วนพัฒนา (Partnership)										
PS 01 ร้อยละของประชากรที่เข้าถึงอินเทอร์เน็ต (ร้อยละ)	41.27	46.82	50.80	60.75	74.77	35.64	43.01	45.12	60.88	74.70
PS 02 ร้อยละภาษีที่ท้องถิ่นจัดเก็บได้ต่อรายได้รวมที่ไม่รวมเงินอุดหนุนและเงินอุดหนุนเฉพาะกิจ	11.81	11.77	11.02	11.56	8.87	12.07	11.99	11.39	11.10	7.30
PS 03 ความสามารถในการเบิกจ่ายงบประมาณของจังหวัด (ร้อยละ)	85.72	81.56	70.14	71.87	59.53	84.02	84.58	70.04	58.89	72.88
PS 04 สัดส่วนองค์กรชุมชนต่อประชากรแสนคน (แห่ง/แสนคน)	109.50	127.50	129.50	285.00	297.50	88.00	128.00	87.00	223.00	252.00

จังหวัดพะเยา

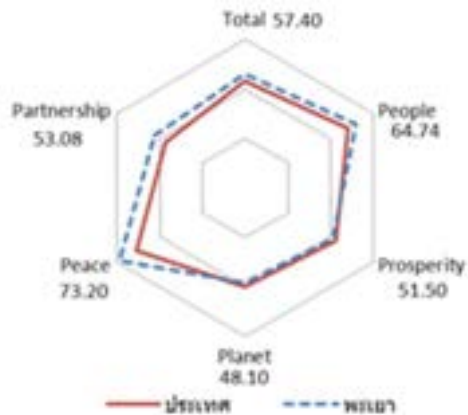
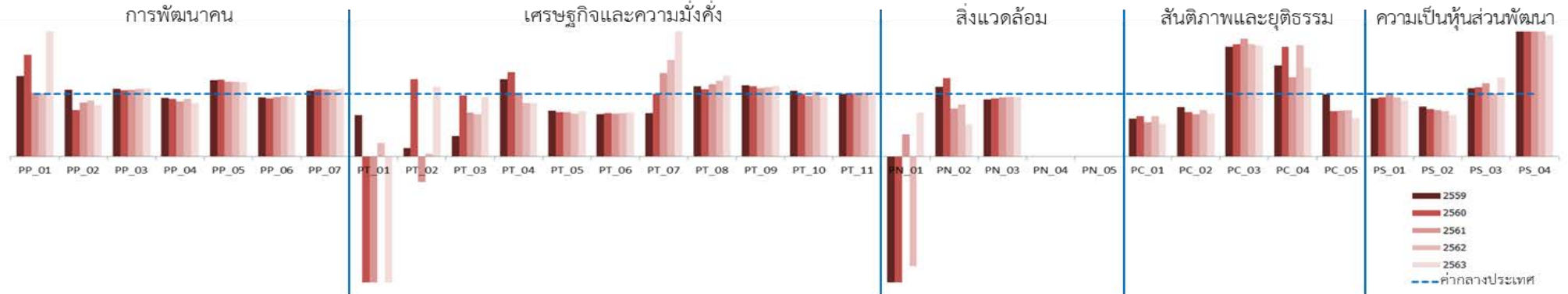

มิติการพัฒนา	ค่ากลางของประเทศ					พะเยา				
	2559	2560	2561	2562	2563	2559	2560	2561	2562	2563
ภาพรวม	50.42	50.93	50.75	53.81	53.95	53.92	54.86	55.18	56.19	57.40
ด้านการพัฒนาด้านคน (People)	58.87	58.76	58.81	57.74	60.38	60.62	64.38	65.29	63.98	64.74
ด้านเศรษฐกิจและความมั่งคั่ง (Prosperity)	51.64	51.37	52.54	53.02	52.89	52.88	49.47	51.30	53.92	51.50
ด้านสิ่งแวดล้อม (Planet)	50.32	51.15	51.37	50.67	49.91	49.92	53.37	49.23	49.04	48.10
ด้านสันติภาพและยุติธรรม (Peace)	61.25	61.22	60.50	60.51	63.72	68.62	68.55	72.73	66.00	73.20
ด้านความเป็นหุ้นส่วนพัฒนา (Partnership)	36.54	37.94	36.16	47.40	46.27	41.51	42.65	42.65	50.19	53.08

หมายเหตุ: * ตัวชี้วัดที่มีการผกผันข้อมูล
 ** ตัวชี้วัดที่มีการเก็บข้อมูลล่าสุดปี 2561
 *** ตัวชี้วัดที่มีการเก็บข้อมูลล่าสุดปี 2562
 **** ตัวชี้วัดที่เป็นข้อมูลปีเว้นปี มีข้อมูลปี 2560 2562

ตัวชี้วัด	ค่ากลางประเทศ					พะเยา				
	2559	2560	2561	2562	2563	2559	2560	2561	2562	2563
ด้านการพัฒนาคน (People)										
PP 01 ร้อยละของประชากรที่อยู่ใต้เส้นความยากจน (ร้อยละ)*	9.22	8.32	11.38	6.14	6.87	11.87	13.52	11.56	6.18	16.50
PP 02 ร้อยละของทารกแรกเกิดที่มีน้ำหนักต่ำกว่าเกณฑ์ (ร้อยละทารกเกิดมีชีพ)* ***	9.85	9.95	10.19	9.78	10.15	10.47	7.38	8.82	8.76	8.34
PP 03 ร้อยละของประชากรที่เจ็บป่วยที่เป็นผู้ป่วยใน (ร้อยละ)*	10.88	10.63	11.21	11.25	10.35	11.75	11.28	11.93	12.14	11.34
PP 04 อัตราส่วนประชากรต่อแพทย์ (คน/แพทย์)*	2,991	2,676	2,549	2,274	2,610	2,800	2,466	2,246	2,104	2,236
PP 05 อัตราการเข้าเรียนรวมระดับมัธยมศึกษาตอนปลายและอาชีวศึกษา (ร้อยละ)	75.06	74.47	76.51	73.70	75.30	91.50	91.39	91.78	88.51	89.31
PP 06 จำนวนปีการศึกษาเฉลี่ยประชากรไทยอายุ 15-59 ปี (ปี)	7.91	7.98	7.97	8.06	8.19	7.48	7.43	7.61	7.84	7.87
PP 07 ค่าเฉลี่ยคะแนน o-net มัธยมศึกษาตอนปลาย (คะแนน)	33.31	31.89	33.60	31.06	32.73	35.09	34.26	36.16	33.25	35.43
ด้านเศรษฐกิจและความมั่งคั่ง (Prosperity)										
PT 01 อัตราการเปลี่ยนแปลงของรายได้เฉลี่ยของครัวเรือนในจังหวัด (ร้อยละ)****	1.72	0.06	-0.00	-0.46	0.39	1.14	-8.71	-2.80	-0.82	-6.73
PT 02 อัตราการเปลี่ยนแปลงของผลิตภัณฑ์มวลรวมจังหวัด (ร้อยละ)	2.94	4.13	3.85	0.50	-2.72	0.39	5.10	-1.56	0.02	-2.40
PT 03 อัตราการว่างงาน (ร้อยละ)*	0.85	1.01	0.89	0.86	1.31	0.28	0.98	0.62	0.58	1.25
PT 04 อัตราส่วนหนี้เฉลี่ยต่อรายได้เฉลี่ยของครัวเรือน (เท่า)* ****	7.10	7.61	7.46	6.92	7.40	8.80	10.28	7.57	5.91	6.34
PT 05 ผลิตภาพแรงงาน (บาท/คน)	110,285	115,616	117,916	121,328	117,281	81,443	81,958	84,053	82,916	85,112
PT 06 สัดส่วนปริมาณการใช้ไฟฟ้าภาคครัวเรือนต่อประชากร (kw-ชั่วโมง/คน)	495.57	493.27	506.11	548.49	590.77	335.85	341.81	346.94	380.85	416.49
PT 07 สัดส่วนปริมาณน้ำมันเชื้อเพลิงในภาคอุตสาหกรรมต่อ GPP ภาคอุตสาหกรรม (ลิตร/ล้านบาท)*	607.56	597.93	598.28	469.42	178.95	424.36	600.56	797.74	724.01	859.54
PT 08 ร้อยละผู้อยู่ในระบบประกันสังคมต่อกำลังแรงงาน (ร้อยละ)	23.72	25.11	27.46	29.77	26.14	26.63	27.07	31.68	36.22	33.88
PT 09 ร้อยละของครัวเรือนที่มีบ้านและที่ดินเป็นของตนเอง (ร้อยละ)	82.32	80.94	83.96	82.22	84.64	93.92	91.16	91.85	91.12	95.53
PT 10 ร้อยละของหมู่บ้านที่ถนนสายหลักใช้การได้ตลอดปี (ร้อยละ)****	57.33	59.64	61.81	62.49	65.95	60.18	60.03	59.89	64.75	63.60
PT 11 สัมประสิทธิ์การกระจายรายได้* ****	0.415	0.421	0.427	0.432	0.436	0.415	0.424	0.433	0.443	0.452
ด้านสิ่งแวดล้อม (Planet)										
PN 01 อัตราการเปลี่ยนแปลงของพื้นที่ป่าไม้ในจังหวัด (ร้อยละ)	0.03	0.12	0.42	0.10	0.10	-0.35	-0.63	0.15	-0.17	0.07
PN 02 สัดส่วนปริมาณขยะที่กำจัดถูกต้องต่อปริมาณขยะที่เกิดขึ้น (ร้อยละ)	20.30	29.46	22.46	18.80	21.04	22.61	36.90	17.23	15.60	10.90
PN 03 ร้อยละของครัวเรือนที่เข้าถึงน้ำประปา (ร้อยละ)	16.15	16.44	16.53	16.81	17.15	14.76	15.24	15.62	16.09	16.32
PN 04 ร้อยละของประชากรที่ประสบทกภัย (ร้อยละ)* **	0.00	0.78	0.18	1.51	2.01	0.00	0.00	0.00	0.00	0.00
PN 05 ร้อยละของประชากรที่ประสบภัยแล้ง (ร้อยละ)* **	0.00	0.00	0.00	0.00	0.00	0.73	0.00	0.00	0.00	0.00
ด้านสันติภาพและยุติธรรม (Peace)										
PC 01 การแจ้งความคดีชีวิต ร่างกาย เพศ และคดีประทุษร้ายต่อทรัพย์สิน (ต่อแสนคน)*	113.49	105.28	95.67	80.15	76.43	68.87	67.70	52.19	51.66	40.23
PC 02 จำนวนของประชากรในเรือนจำ (ต่อแสนคน)*	379.07	446.13	508.66	502.87	448.96	300.72	318.59	344.48	373.45	308.76
PC 03 จำนวนเจ้าหน้าที่ตำรวจ (ต่อแสนคน)	279.12	276.83	267.98	268.05	273.41	490.00	498.22	506.30	480.99	484.00
PC 04 อัตราการฆ่าตัวตาย (ต่อแสนคน)*	6.32	6.96	7.67	9.19	8.19	9.19	12.19	9.71	16.33	11.66
PC 05 จำนวนผู้ถูกกักขังที่รอการพิพากษาในสัดส่วนของประชากรในเรือนจำ (ร้อยละ)*	20.65	19.94	17.71	16.52	17.07	20.47	14.47	12.95	12.30	10.53
ด้านความเป็นหุ้นส่วนพัฒนา (Partnership)										
PS 01 ร้อยละของประชากรที่เข้าถึงอินเทอร์เน็ต (ร้อยละ)	41.27	46.82	50.80	60.75	74.77	38.38	44.25	51.50	57.59	67.26
PS 02 ร้อยละภาษีที่ท้องถิ่นจัดเก็บได้ต่อรายได้รวมที่ไม่รวมเงินอุดหนุนและเงินอุดหนุนเฉพาะกิจ	11.81	11.77	11.02	11.56	8.87	9.44	8.96	8.20	8.36	5.88
PS 03 ความสามารถในการเบิกจ่ายงบประมาณของจังหวัด (ร้อยละ)	85.72	81.56	70.14	71.87	59.53	93.32	90.48	82.40	72.87	75.21
PS 04 สัดส่วนองค์กรชุมชนต่อประชากรแสนคน (แห่ง/แสนคน)	109.50	127.50	129.50	285.00	297.50	327.00	328.00	330.00	572.00	578.00

จังหวัดแพร่

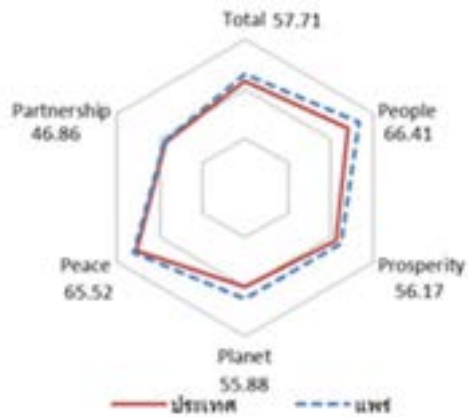
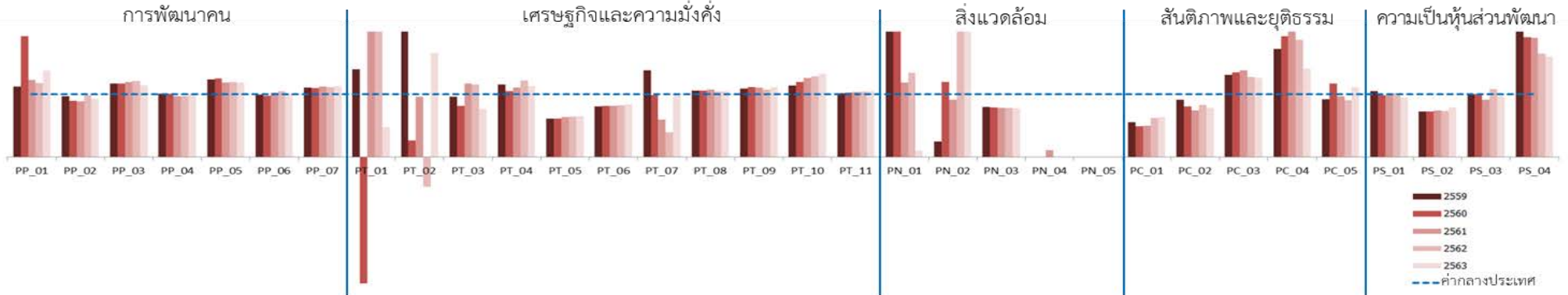

มิติการพัฒนา	ค่ากลางของประเทศ					แพร่				
	2559	2560	2561	2562	2563	2559	2560	2561	2562	2563
ภาพรวม	50.42	50.93	50.75	53.81	53.95	51.89	52.43	51.79	56.75	57.71
ด้านการพัฒนาคน (People)	58.87	58.76	58.81	57.74	60.38	63.20	61.51	64.42	63.10	66.41
ด้านเศรษฐกิจและความมั่งคั่ง (Prosperity)	51.64	51.37	52.54	53.02	52.89	52.74	52.36	55.25	55.41	56.17
ด้านสิ่งแวดล้อม (Planet)	50.32	51.15	51.37	50.67	49.91	45.56	52.19	49.00	55.21	55.88
ด้านสันติภาพและยุติธรรม (Peace)	61.25	61.22	60.50	60.51	63.72	65.25	61.99	62.64	60.99	65.52
ด้านความเป็นหุ้นส่วนพัฒนา (Partnership)	36.54	37.94	36.16	47.40	46.27	37.96	38.03	34.11	50.00	46.86

หมายเหตุ: * ตัวชี้วัดที่มีการผกผันข้อมูล
 ** ตัวชี้วัดที่มีการเก็บข้อมูลล่าสุดปี 2561
 *** ตัวชี้วัดที่มีการเก็บข้อมูลล่าสุดปี 2562
 **** ตัวชี้วัดที่เป็นข้อมูลปีเว้นปี มีข้อมูลปี 2560 2562

ตัวชี้วัด	ค่ากลางประเทศ					แพร่				
	2559	2560	2561	2562	2563	2559	2560	2561	2562	2563
ด้านการพัฒนาคน (People)										
PP 01 ร้อยละของประชากรที่อยู่ใต้เส้นความยากจน (ร้อยละ)*	9.22	8.32	11.38	6.14	6.87	10.33	16.00	14.03	7.25	9.46
PP 02 ร้อยละของทารกแรกเกิดที่มีน้ำหนักต่ำกว่าเกณฑ์ (ร้อยละทารกเกิดมีชีพ)* ***	9.85	9.95	10.19	9.78	10.15	9.53	8.94	9.02	9.67	9.46
PP 03 ร้อยละของประชากรที่เจ็บป่วยที่เป็นผู้ป่วยใน (ร้อยละ)*	10.88	10.63	11.21	11.25	10.35	12.73	12.45	13.39	13.61	11.84
PP 04 อัตราส่วนประชากรต่อแพทย์ (คน/แพทย์)*	2,991	2,676	2,549	2,274	2,610	3,024	2,700	2,476	2,214	2,628
PP 05 อัตราการเข้าเรียนรวมระดับมัธยมศึกษาตอนปลายและอาชีวศึกษา (ร้อยละ)	75.06	74.47	76.51	73.70	75.30	93.11	93.19	90.82	88.32	89.60
PP 06 จำนวนปีการศึกษาเฉลี่ยประชากรไทยอายุ 15-59 ปี (ปี)	7.91	7.98	7.97	8.06	8.19	7.84	7.78	8.19	8.49	8.25
PP 07 ค่าเฉลี่ยคะแนน o-net มัธยมศึกษาตอนปลาย (คะแนน)	33.31	31.89	33.60	31.06	32.73	36.90	35.04	37.75	34.62	37.10
ด้านเศรษฐกิจและความมั่งคั่ง (Prosperity)										
PT 01 อัตราการเปลี่ยนแปลงของรายได้เฉลี่ยของครัวเรือนในจังหวัด (ร้อยละ)****	1.72	0.06	-0.00	-0.46	0.39	2.41	-4.46	1.30	3.90	0.19
PT 02 อัตราการเปลี่ยนแปลงของผลิตภัณฑ์มวลรวมจังหวัด (ร้อยละ)	2.94	4.13	3.85	0.50	-2.72	7.35	1.11	3.69	-0.23	-0.94
PT 03 อัตราการว่างงาน (ร้อยละ)*	0.85	1.01	0.89	0.86	1.31	0.82	0.82	1.04	0.99	1.01
PT 04 อัตราส่วนหนี้เฉลี่ยต่อรายได้เฉลี่ยของครัวเรือน (เท่า)* ****	7.10	7.61	7.46	6.92	7.40	8.20	7.99	8.29	8.46	8.38
PT 05 ผลิตภาพแรงงาน (บาท/คน)	110,285	115,616	117,916	121,328	117,281	67,435	70,518	75,449	78,633	76,318
PT 06 สัดส่วนปริมาณการใช้ไฟฟ้าภาคครัวเรือนต่อประชากร (kw-ชั่วโมง/คน)	495.57	493.27	506.11	548.49	590.77	401.89	403.13	414.03	453.38	497.77
PT 07 สัดส่วนปริมาณน้ำมันเชื้อเพลิงในภาคอุตสาหกรรมต่อ GPP ภาคอุตสาหกรรม (ลิตร/ล้านบาท)*	607.56	597.93	598.28	469.42	178.95	838.26	589.74	355.18	184.52	181.14
PT 08 ร้อยละผู้อยู่ในระบบประกันสังคมต่อกำลังแรงงาน (ร้อยละ)	23.72	25.11	27.46	29.77	26.14	25.17	26.53	29.57	31.11	27.50
PT 09 ร้อยละของครัวเรือนที่มีบ้านและที่ดินเป็นของตนเอง (ร้อยละ)	82.32	80.94	83.96	82.22	84.64	90.07	90.64	92.96	88.23	94.36
PT 10 ร้อยละของหมู่บ้านที่ถนนสายหลักใช้การได้ตลอดปี (ร้อยละ)****	57.33	59.64	61.81	62.49	65.95	65.17	71.56	77.96	80.41	87.59
PT 11 สัมประสิทธิ์การกระจายรายได้* ****	0.415	0.421	0.427	0.432	0.436	0.422	0.431	0.441	0.451	0.460
ด้านสิ่งแวดล้อม (Planet)										
PN 01 อัตราการเปลี่ยนแปลงของพื้นที่ป่าไม้ในจังหวัด (ร้อยละ)	0.03	0.12	0.42	0.10	0.10	0.13	0.29	0.50	0.13	0.01
PN 02 สัดส่วนปริมาณขยะที่กำจัดถูกต้องต่อปริมาณขยะที่เกิดขึ้น (ร้อยละ)	20.30	29.46	22.46	18.80	21.04	5.12	35.21	20.55	48.70	51.47
PN 03 ร้อยละของครัวเรือนที่เข้าถึงน้ำประปา (ร้อยละ)	16.15	16.44	16.53	16.81	17.15	12.86	12.97	13.00	13.15	13.35
PN 04 ร้อยละของประชากรที่ประสบทกภัย (ร้อยละ)* **	0.00	0.78	0.18	1.51	2.01	0.00	0.00	0.02	0.00	0.01
PN 05 ร้อยละของประชากรที่ประสบภัยแล้ง (ร้อยละ)* **	0.00	0.00	0.00	0.00	0.00	0.00	0.00	0.00	0.00	0.00
ด้านสันติภาพและยุติธรรม (Peace)										
PC 01 การแจ้งความคดีชีวิต ร่างกาย เพศ และคดีประทุษร้ายต่อทรัพย์สิน (ต่อแสนคน)*	113.49	105.28	95.67	80.15	76.43	63.36	51.61	48.08	50.03	48.93
PC 02 จำนวนของประชากรในเรือนจำ (ต่อแสนคน)*	379.07	446.13	508.66	502.87	448.96	345.70	360.17	378.80	419.04	353.26
PC 03 จำนวนเจ้าหน้าที่ตำรวจ (ต่อแสนคน)	279.12	276.83	267.98	268.05	273.41	365.49	374.70	371.61	342.07	345.49
PC 04 อัตราการฆ่าตัวตาย (ต่อแสนคน)*	6.32	6.96	7.67	9.19	8.19	10.88	13.39	15.70	17.16	11.51
PC 05 จำนวนผู้ถูกกักขังที่รอการพิพากษาในสัดส่วนของประชากรในเรือนจำ (ร้อยละ)*	20.65	19.94	17.71	16.52	17.07	19.10	23.33	17.14	14.91	19.03
ด้านความเป็นหุ้นส่วนพัฒนา (Partnership)										
PS 01 ร้อยละของประชากรที่เข้าถึงอินเทอร์เน็ต (ร้อยละ)	41.27	46.82	50.80	60.75	74.77	43.26	46.36	50.20	61.76	70.42
PS 02 ร้อยละภาษีที่ท้องถิ่นจัดเก็บได้ต่อรายได้รวมที่ไม่รวมเงินอุดหนุนและเงินอุดหนุนเฉพาะกิจ	11.81	11.77	11.02	11.56	8.87	8.60	8.55	8.17	8.47	7.04
PS 03 ความสามารถในการเบิกจ่ายงบประมาณของจังหวัด (ร้อยละ)	85.72	81.56	70.14	71.87	59.53	85.71	82.05	64.05	77.85	58.12
PS 04 สัดส่วนองค์กรชุมชนต่อประชากรแสนคน (แห่ง/แสนคน)	109.50	127.50	129.50	285.00	297.50	245.00	244.00	246.00	470.00	476.00

จังหวัดน่าน

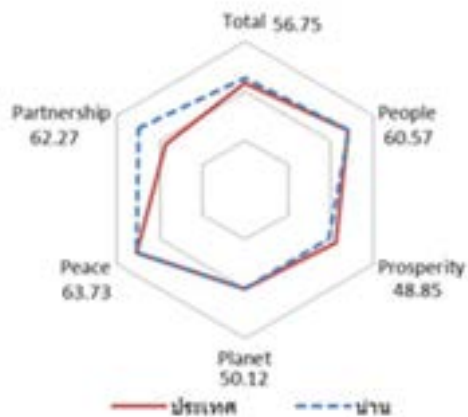
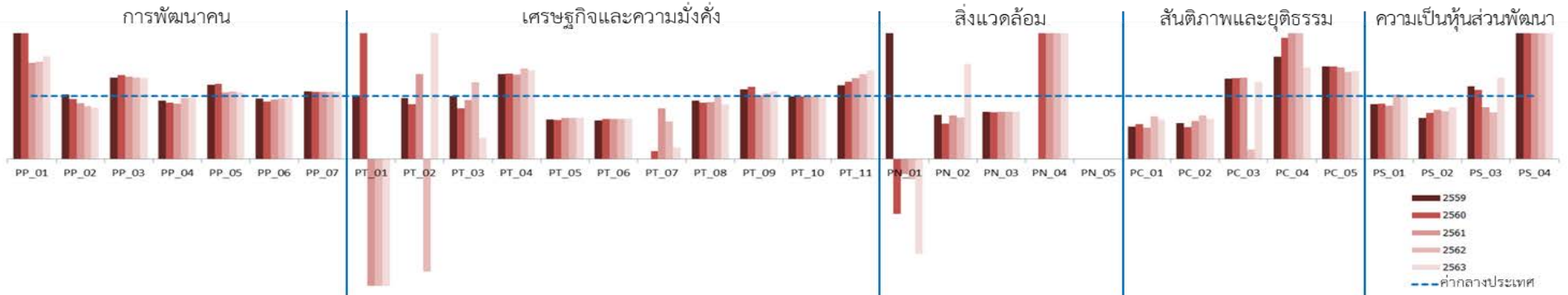

มิติการพัฒนา	ค่ากลางของประเทศ					น่าน				
	2559	2560	2561	2562	2563	2559	2560	2561	2562	2563
ภาพรวม	50.42	50.93	50.75	53.81	53.95	50.58	50.59	47.99	50.22	56.75
ด้านการพัฒนาคน (People)	58.87	58.76	58.81	57.74	60.38	54.75	55.40	56.58	57.51	60.57
ด้านเศรษฐกิจและความมั่งคั่ง (Prosperity)	51.64	51.37	52.54	53.02	52.89	50.48	50.83	48.30	47.50	48.85
ด้านสิ่งแวดล้อม (Planet)	50.32	51.15	51.37	50.67	49.91	45.44	46.69	47.10	45.88	50.12
ด้านสันติภาพและยุติธรรม (Peace)	61.25	61.22	60.50	60.51	63.72	62.84	60.17	59.29	50.53	63.73
ด้านความเป็นหุ้นส่วนพัฒนา (Partnership)	36.54	37.94	36.16	47.40	46.27	41.94	41.88	33.34	50.44	62.27

หมายเหตุ: * ตัวชี้วัดที่มีการผกผันข้อมูล
 ** ตัวชี้วัดที่มีการเก็บข้อมูลล่าสุดปี 2561
 *** ตัวชี้วัดที่มีการเก็บข้อมูลล่าสุดปี 2562
 **** ตัวชี้วัดที่เป็นข้อมูลปีเว้นปี มีข้อมูลปี 2560 2562

ตัวชี้วัด	ค่ากลางประเทศ					น่าน				
	2559	2560	2561	2562	2563	2559	2560	2561	2562	2563
ด้านการพัฒนาคน (People)										
PP 01 ร้อยละของประชากรที่อยู่ใต้เส้นความยากจน (ร้อยละ)*	9.22	8.32	11.38	6.14	6.87	22.73	17.89	17.44	9.48	11.23
PP 02 ร้อยละของทารกแรกเกิดที่มีน้ำหนักต่ำกว่าเกณฑ์ (ร้อยละทารกเกิดมีชีพ)* ***	9.85	9.95	10.19	9.78	10.15	10.13	9.47	9.07	8.24	8.30
PP 03 ร้อยละของประชากรที่เจ็บป่วยที่เป็นผู้ป่วยใน (ร้อยละ)*	10.88	10.63	11.21	11.25	10.35	14.11	14.19	14.68	14.59	13.35
PP 04 อัตราส่วนประชากรต่อแพทย์ (คน/แพทย์)*	2,991	2,676	2,549	2,274	2,610	2,779	2,390	2,253	2,208	2,544
PP 05 อัตราการเข้าเรียนรวมระดับมัธยมศึกษาตอนปลายและอาชีวศึกษา (ร้อยละ)	75.06	74.47	76.51	73.70	75.30	88.67	89.20	80.92	79.29	79.56
PP 06 จำนวนปีการศึกษาเฉลี่ยประชากรไทยอายุ 15-59 ปี (ปี)	7.91	7.98	7.97	8.06	8.19	7.58	7.27	7.57	7.77	8.06
PP 07 ค่าเฉลี่ยคะแนน o-net มัธยมศึกษาตอนปลาย (คะแนน)	33.31	31.89	33.60	31.06	32.73	35.78	34.03	35.95	33.16	35.03
ด้านเศรษฐกิจและความมั่งคั่ง (Prosperity)										
PT 01 อัตราการเปลี่ยนแปลงของรายได้เฉลี่ยของครัวเรือนในจังหวัด (ร้อยละ)****	1.72	0.06	-0.00	-0.46	0.39	1.74	4.77	-0.65	-3.95	-3.03
PT 02 อัตราการเปลี่ยนแปลงของผลิตภัณฑ์มวลรวมจังหวัด (ร้อยละ)	2.94	4.13	3.85	0.50	-2.72	2.86	3.60	5.22	-0.89	0.47
PT 03 อัตราการว่างงาน (ร้อยละ)*	0.85	1.01	0.89	0.86	1.31	0.85	0.81	0.83	1.05	0.44
PT 04 อัตราส่วนหนี้เฉลี่ยต่อรายได้เฉลี่ยของครัวเรือน (เท่า)* ****	7.10	7.61	7.46	6.92	7.40	9.56	10.31	10.00	9.96	10.45
PT 05 ผลิตภาพแรงงาน (บาท/คน)	110,285	115,616	117,916	121,328	117,281	69,094	72,216	77,337	78,962	76,492
PT 06 สัดส่วนปริมาณการใช้ไฟฟ้าภาคครัวเรือนต่อประชากร (kw-ชั่วโมง/คน)	495.57	493.27	506.11	548.49	590.77	304.28	314.64	322.93	350.97	381.09
PT 07 สัดส่วนปริมาณน้ำมันเชื้อเพลิงในภาคอุตสาหกรรมต่อ GPP ภาคอุตสาหกรรม (ลิตร/ล้านบาท)*	607.56	597.93	598.28	469.42	178.95	0.00	76.01	481.15	279.51	32.82
PT 08 ร้อยละผู้อยู่ในระบบประกันสังคมต่อกำลังแรงงาน (ร้อยละ)	23.72	25.11	27.46	29.77	26.14	21.99	22.61	24.96	29.76	22.51
PT 09 ร้อยละของครัวเรือนที่มีบ้านและที่ดินเป็นของตนเอง (ร้อยละ)	82.32	80.94	83.96	82.22	84.64	91.35	93.23	84.52	85.68	90.91
PT 10 ร้อยละของหมู่บ้านที่ถนนสายหลักใช้การได้ตลอดปี (ร้อยละ)****	57.33	59.64	61.81	62.49	65.95	57.07	59.41	61.75	62.00	64.76
PT 11 สัมประสิทธิ์การกระจายรายได้* ****	0.415	0.421	0.427	0.432	0.436	0.486	0.518	0.551	0.584	0.616
ด้านสิ่งแวดล้อม (Planet)										
PN 01 อัตราการเปลี่ยนแปลงของพื้นที่ป่าไม้ในจังหวัด (ร้อยละ)	0.03	0.12	0.42	0.10	0.10	0.08	-0.10	-0.10	-0.03	-0.15
PN 02 สัดส่วนปริมาณขยะที่กำจัดถูกต้องต่อปริมาณขยะที่เกิดขึ้น (ร้อยละ)	20.30	29.46	22.46	18.80	21.04	14.22	16.74	15.53	12.40	31.81
PN 03 ร้อยละของครัวเรือนที่เข้าถึงน้ำประปา (ร้อยละ)	16.15	16.44	16.53	16.81	17.15	12.12	12.27	12.47	12.63	12.94
PN 04 ร้อยละของประชากรที่ประสบทกภัย (ร้อยละ)* **	0.00	0.78	0.18	1.51	2.01	7.10	4.60	2.29	4.59	5.03
PN 05 ร้อยละของประชากรที่ประสบภัยแล้ง (ร้อยละ)* **	0.00	0.00	0.00	0.00	0.00	0.00	0.00	0.00	0.00	0.00
ด้านสันติภาพและยุติธรรม (Peace)										
PC 01 การแจ้งความคดีชีวิต ร่างกาย เพศ และคดีประทุษร้ายต่อทรัพย์สิน (ต่อแสนคน)*	113.49	105.28	95.67	80.15	76.43	58.76	58.77	47.81	54.58	48.04
PC 02 จำนวนของประชากรในเรือนจำ (ต่อแสนคน)*	379.07	446.13	508.66	502.87	448.96	217.75	225.91	306.06	349.83	287.59
PC 03 จำนวนเจ้าหน้าที่ตำรวจ (ต่อแสนคน)	279.12	276.83	267.98	268.05	273.41	356.52	355.12	345.94	41.19	334.99
PC 04 อัตราการฆ่าตัวตาย (ต่อแสนคน)*	6.32	6.96	7.67	9.19	8.19	10.25	13.39	15.70	19.29	11.95
PC 05 จำนวนผู้ถูกกักขังที่รอการพิพากษาในสัดส่วนของประชากรในเรือนจำ (ร้อยละ)*	20.65	19.94	17.71	16.52	17.07	30.33	29.43	25.85	22.83	23.92
ด้านความเป็นหุ้นส่วนพัฒนา (Partnership)										
PS 01 ร้อยละของประชากรที่เข้าถึงอินเทอร์เน็ต (ร้อยละ)	41.27	46.82	50.80	60.75	74.77	36.08	41.25	43.09	62.51	76.24
PS 02 ร้อยละภาษีที่ท้องถิ่นจัดเก็บได้ต่อรายได้รวมที่ไม่รวมเงินอุดหนุนและเงินอุดหนุนเฉพาะกิจ	11.81	11.77	11.02	11.56	8.87	7.74	8.64	8.65	8.80	7.33
PS 03 ความสามารถในการเบิกจ่ายงบประมาณของจังหวัด (ร้อยละ)	85.72	81.56	70.14	71.87	59.53	99.08	89.99	57.85	53.25	77.16
PS 04 สัดส่วนองค์กรชุมชนต่อประชากรแสนคน (แห่ง/แสนคน)	109.50	127.50	129.50	285.00	297.50	352.00	351.00	352.00	687.00	707.00

จังหวัดพิษณุโลก

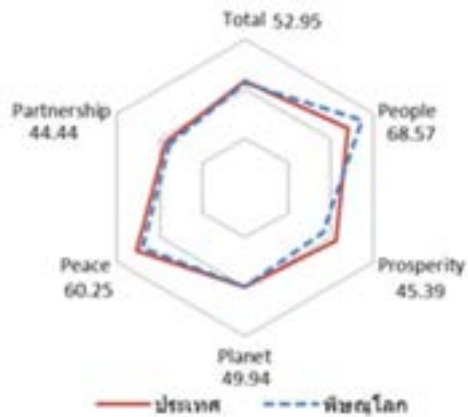
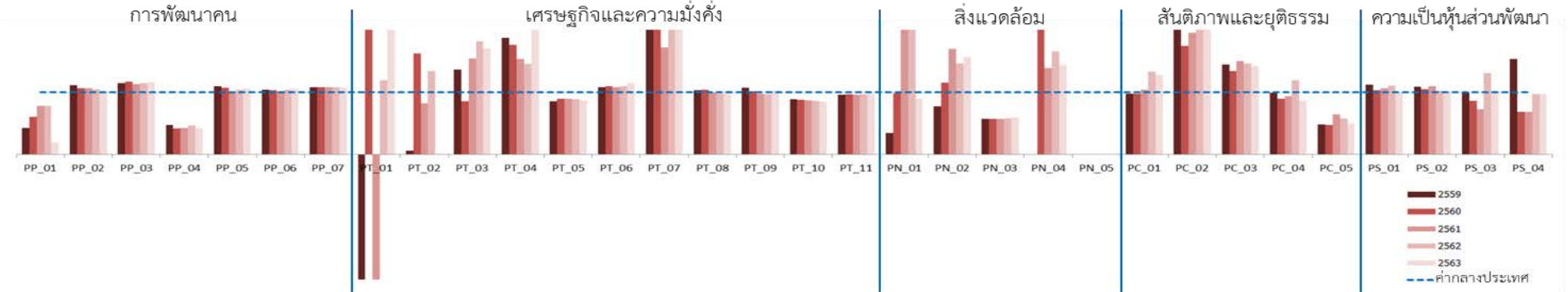

มิติการพัฒนา	ค่ากลางของประเทศ					พิษณุโลก				
	2559	2560	2561	2562	2563	2559	2560	2561	2562	2563
ภาพรวม	50.42	50.93	50.75	53.81	53.95	49.59	49.42	48.98	53.27	52.95
ด้านการพัฒนาคน (People)	58.87	58.76	58.81	57.74	60.38	65.77	64.62	64.19	63.38	68.57
ด้านเศรษฐกิจและความมั่งคั่ง (Prosperity)	51.64	51.37	52.54	53.02	52.89	39.14	43.59	47.86	48.01	45.39
ด้านสิ่งแวดล้อม (Planet)	50.32	51.15	51.37	50.67	49.91	46.06	49.43	51.52	48.69	49.94
ด้านสันติภาพและยุติธรรม (Peace)	61.25	61.22	60.50	60.51	63.72	63.86	64.12	60.11	54.75	60.25
ด้านความเป็นหุ้นส่วนพัฒนา (Partnership)	36.54	37.94	36.16	47.40	46.27	39.62	33.00	29.64	52.86	44.44

หมายเหตุ: * ตัวชี้วัดที่มีการผกผันข้อมูล
 ** ตัวชี้วัดที่มีการเก็บข้อมูลล่าสุดปี 2561
 *** ตัวชี้วัดที่มีการเก็บข้อมูลล่าสุดปี 2562
 **** ตัวชี้วัดที่เป็นข้อมูลปีเว้นปี มีข้อมูลปี 2560 2562

ตัวชี้วัด	ค่ากลางประเทศ					พิชณโลก				
	2559	2560	2561	2562	2563	2559	2560	2561	2562	2563
ด้านการพัฒนาคน (People)										
PP 01 ร้อยละของประชากรที่อยู่ใต้เส้นความยากจน (ร้อยละ)*	9.22	8.32	11.38	6.14	6.87	3.95	5.02	8.87	4.81	1.30
PP 02 ร้อยละของทารกแรกเกิดที่มีน้ำหนักต่ำกว่าเกณฑ์ (ร้อยละทารกเกิดมีชีพ)* ***	9.85	9.95	10.19	9.78	10.15	10.96	10.62	10.83	10.24	10.32
PP 03 ร้อยละของประชากรที่เจ็บป่วยที่เป็นผู้ป่วยใน (ร้อยละ)*	10.88	10.63	11.21	11.25	10.35	12.51	12.45	12.64	12.94	12.04
PP 04 อัตราส่วนประชากรต่อแพทย์ (คน/แพทย์)*	2,991	2,676	2,549	2,274	2,610	1,418	1,128	1,086	1,063	1,123
PP 05 อัตราการเข้าเรียนรวมระดับมัธยมศึกษาตอนปลายและอาชีวศึกษา (ร้อยละ)	75.06	74.47	76.51	73.70	75.30	82.70	79.89	77.28	76.59	79.74
PP 06 จำนวนปีการศึกษาเฉลี่ยประชากรไทยอายุ 15-59 ปี (ปี)	7.91	7.98	7.97	8.06	8.19	8.21	8.26	8.11	8.37	8.68
PP 07 ค่าเฉลี่ยคะแนน o-net มัธยมศึกษาตอนปลาย (คะแนน)	33.31	31.89	33.60	31.06	32.73	36.04	34.42	36.46	33.64	35.26
ด้านเศรษฐกิจและความมั่งคั่ง (Prosperity)										
PT 01 อัตราการเปลี่ยนแปลงของรายได้เฉลี่ยของครัวเรือนในจังหวัด (ร้อยละ)****	1.72	0.06	-0.00	-0.46	0.39	-7.82	2.89	-0.50	-0.37	6.82
PT 02 อัตราการเปลี่ยนแปลงของผลิตภัณฑ์มวลรวมจังหวัด (ร้อยละ)	2.94	4.13	3.85	0.50	-2.72	0.17	6.73	3.18	0.67	-5.41
PT 03 อัตราการว่างงาน (ร้อยละ)*	0.85	1.01	0.89	0.86	1.31	1.16	0.86	1.37	1.56	2.24
PT 04 อัตราส่วนหนี้เฉลี่ยต่อรายได้เฉลี่ยของครัวเรือน (เท่า)* ****	7.10	7.61	7.46	6.92	7.40	13.30	13.43	11.50	10.08	20.50
PT 05 ผลิตภาพแรงงาน (บาท/คน)	110,285	115,616	117,916	121,328	117,281	94,145	103,895	106,010	108,213	102,541
PT 06 สัดส่วนปริมาณการใช้ไฟฟ้าภาคครัวเรือนต่อประชากร (kw-ชั่วโมง/คน)	495.57	493.27	506.11	548.49	590.77	535.46	542.12	549.08	602.62	675.81
PT 07 สัดส่วนปริมาณน้ำมันเชื้อเพลิงในภาคอุตสาหกรรมต่อ GPP ภาคอุตสาหกรรม (ลิตร/ล้านบาท)*	607.56	597.93	598.28	469.42	178.95	3,989.53	3,167.46	1,033.08	1,088.01	365.13
PT 08 ร้อยละผู้อยู่ในระบบประกันสังคมต่อกำลังแรงงาน (ร้อยละ)	23.72	25.11	27.46	29.77	26.14	24.44	26.16	27.49	29.16	26.90
PT 09 ร้อยละของครัวเรือนที่มีบ้านและที่ดินเป็นของตนเอง (ร้อยละ)	82.32	80.94	83.96	82.22	84.64	88.28	82.29	81.75	79.86	86.92
PT 10 ร้อยละของหมู่บ้านที่ถนนสายหลักใช้การได้ตลอดปี (ร้อยละ)****	57.33	59.64	61.81	62.49	65.95	51.01	52.37	53.73	54.19	55.73
PT 11 สัมประสิทธิ์การกระจายรายได้* ****	0.415	0.421	0.427	0.432	0.436	0.401	0.406	0.412	0.418	0.424
ด้านสิ่งแวดล้อม (Planet)										
PN 01 อัตราการเปลี่ยนแปลงของพื้นที่ป่าไม้ในจังหวัด (ร้อยละ)	0.03	0.12	0.42	0.10	0.10	0.01	0.11	1.10	0.88	0.09
PN 02 สัดส่วนปริมาณขยะที่กำจัดถูกต้องต่อปริมาณขยะที่เกิดขึ้น (ร้อยละ)	20.30	29.46	22.46	18.80	21.04	15.68	34.11	38.21	27.50	32.99
PN 03 ร้อยละของครัวเรือนที่เข้าถึงน้ำประปา (ร้อยละ)	16.15	16.44	16.53	16.81	17.15	9.23	9.35	9.44	9.73	10.22
PN 04 ร้อยละของประชากรที่ประสบทกภัย (ร้อยละ)* **	0.00	0.78	0.18	1.51	2.01	1.02	4.59	0.25	2.50	2.90
PN 05 ร้อยละของประชากรที่ประสบภัยแล้ง (ร้อยละ)* **	0.00	0.00	0.00	0.00	0.00	1.04	0.00	0.00	0.00	0.00
ด้านสันติภาพและยุติธรรม (Peace)										
PC 01 การแจ้งความคดีชีวิต ร่างกาย เพศ และคดีประทุษร้ายต่อทรัพย์สิน (ต่อแสนคน)*	113.49	105.28	95.67	80.15	76.43	110.65	103.31	99.55	106.67	97.59
PC 02 จำนวนของประชากรในเรือนจำ (ต่อแสนคน)*	379.07	446.13	508.66	502.87	448.96	774.58	779.09	994.24	1,116.91	1,078.89
PC 03 จำนวนเจ้าหน้าที่ตำรวจ (ต่อแสนคน)	279.12	276.83	267.98	268.05	273.41	403.92	371.17	403.28	391.45	389.65
PC 04 อัตราการฆ่าตัวตาย (ต่อแสนคน)*	6.32	6.96	7.67	9.19	8.19	6.26	6.25	7.17	10.99	7.05
PC 05 จำนวนผู้ถูกกักขังที่รอการพิพากษาในสัดส่วนของประชากรในเรือนจำ (ร้อยละ)*	20.65	19.94	17.71	16.52	17.07	10.01	9.46	11.45	9.55	8.53
ด้านความเป็นหุ้นส่วนพัฒนา (Partnership)										
PS 01 ร้อยละของประชากรที่เข้าถึงอินเทอร์เน็ต (ร้อยละ)	41.27	46.82	50.80	60.75	74.77	46.52	48.60	54.39	67.30	74.44
PS 02 ร้อยละภาษีที่ท้องถิ่นจัดเก็บได้ต่อรายได้รวมที่ไม่รวมเงินอุดหนุนและเงินอุดหนุนเฉพาะกิจ	11.81	11.77	11.02	11.56	8.87	12.87	12.32	12.13	11.82	8.93
PS 03 ความสามารถในการเบิกจ่ายงบประมาณของจังหวัด (ร้อยละ)	85.72	81.56	70.14	71.87	59.53	85.62	70.34	51.20	94.16	61.00
PS 04 สัดส่วนองค์กรชุมชนต่อประชากรแสนคน (แห่ง/แสนคน)	109.50	127.50	129.50	285.00	297.50	168.00	87.00	89.00	276.00	288.00

จังหวัดตาก

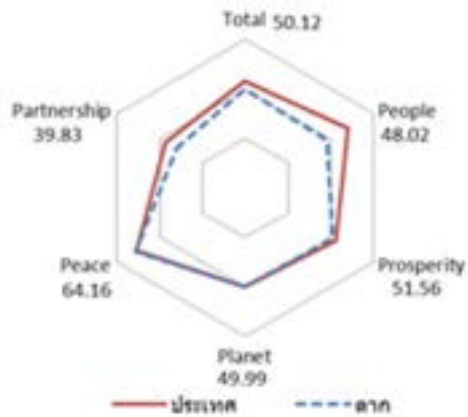
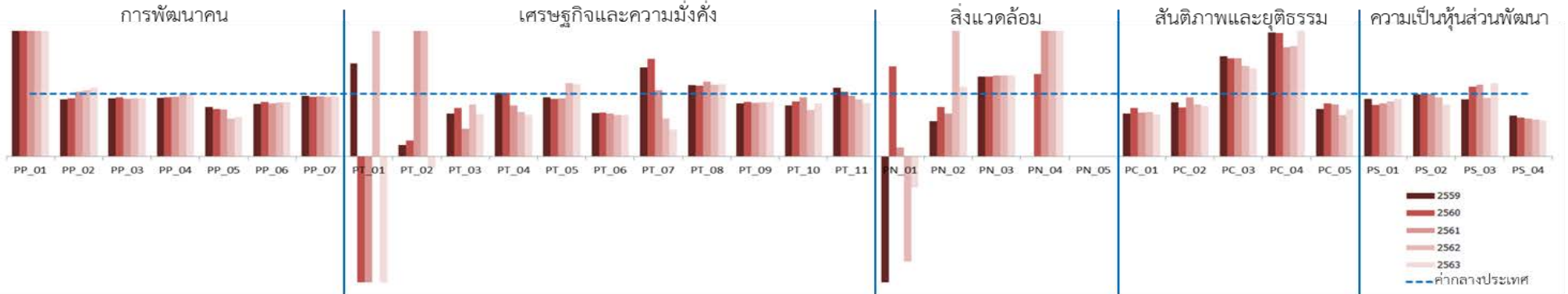

มิติการพัฒนา	ค่ากลางของประเทศ					ตาก				
	2559	2560	2561	2562	2563	2559	2560	2561	2562	2563
ภาพรวม	50.42	50.93	50.75	53.81	53.95	45.93	47.68	47.80	49.88	50.12
ด้านการพัฒนาคน (People)	58.87	58.76	58.81	57.74	60.38	48.59	47.49	46.97	44.92	48.02
ด้านเศรษฐกิจและความมั่งคั่ง (Prosperity)	51.64	51.37	52.54	53.02	52.89	46.96	45.85	53.22	53.01	51.56
ด้านสิ่งแวดล้อม (Planet)	50.32	51.15	51.37	50.67	49.91	44.88	52.29	47.98	56.91	49.99
ด้านสันติภาพและยุติธรรม (Peace)	61.25	61.22	60.50	60.51	63.72	65.69	63.11	63.60	63.89	64.16
ด้านความเป็นหุ้นส่วนพัฒนา (Partnership)	36.54	37.94	36.16	47.40	46.27	30.37	34.30	32.72	35.67	39.83

หมายเหตุ: * ตัวชี้วัดที่มีการผกผันข้อมูล
 ** ตัวชี้วัดที่มีการเก็บข้อมูลล่าสุดปี 2561
 *** ตัวชี้วัดที่มีการเก็บข้อมูลล่าสุดปี 2562
 **** ตัวชี้วัดที่เป็นข้อมูลปีเว้นปี มีข้อมูลปี 2560 2562

ตัวชี้วัด	ค่ากลางประเทศ					ตาก				
	2559	2560	2561	2562	2563	2559	2560	2561	2562	2563
ด้านการพัฒนาคน (People)										
PP 01 ร้อยละของประชากรที่อยู่ใต้เส้นความยากจน (ร้อยละ)*	9.22	8.32	11.38	6.14	6.87	27.54	27.18	28.97	21.13	17.97
PP 02 ร้อยละของทารกแรกเกิดที่มีน้ำหนักต่ำกว่าเกณฑ์ (ร้อยละทารกเกิดมีชีพ)* ***	9.85	9.95	10.19	9.78	10.15	8.99	9.26	10.51	10.38	11.13
PP 03 ร้อยละของประชากรที่เจ็บป่วยที่เป็นผู้ป่วยใน (ร้อยละ)*	10.88	10.63	11.21	11.25	10.35	10.10	10.06	10.34	10.42	9.62
PP 04 อัตราส่วนประชากรต่อแพทย์ (คน/แพทย์)*	2,991	2,676	2,549	2,274	2,610	2,801	2,522	2,433	2,240	2,600
PP 05 อัตราการเข้าเรียนรวมระดับมัธยมศึกษาตอนปลายและอาชีวศึกษา (ร้อยละ)	75.06	74.47	76.51	73.70	75.30	59.09	56.43	57.66	44.47	47.66
PP 06 จำนวนปีการศึกษาเฉลี่ยประชากรไทยอายุ 15-59 ปี (ปี)	7.91	7.98	7.97	8.06	8.19	6.61	6.97	6.79	6.97	7.15
PP 07 ค่าเฉลี่ยคะแนน o-net มัธยมศึกษาตอนปลาย (คะแนน)	33.31	31.89	33.60	31.06	32.73	32.39	30.35	32.22	29.65	31.34
ด้านเศรษฐกิจและความมั่งคั่ง (Prosperity)										
PT 01 อัตราการเปลี่ยนแปลงของรายได้เฉลี่ยของครัวเรือนในจังหวัด (ร้อยละ)****	1.72	0.06	-0.00	-0.46	0.39	2.57	-8.89	-0.19	3.47	-2.95
PT 02 อัตราการเปลี่ยนแปลงของผลิตภัณฑ์มวลรวมจังหวัด (ร้อยละ)	2.94	4.13	3.85	0.50	-2.72	0.53	1.05	16.19	9.66	-5.93
PT 03 อัตราการว่างงาน (ร้อยละ)*	0.85	1.01	0.89	0.86	1.31	0.58	0.78	0.39	0.71	0.89
PT 04 อัตราส่วนหนี้เฉลี่ยต่อรายได้เฉลี่ยของครัวเรือน (เท่า)* ****	7.10	7.61	7.46	6.92	7.40	7.23	7.75	6.07	4.93	4.90
PT 05 ผลิตภาพแรงงาน (บาท/คน)	110,285	115,616	117,916	121,328	117,281	104,625	106,927	109,943	141,819	135,401
PT 06 สัดส่วนปริมาณการใช้ไฟฟ้าภาคครัวเรือนต่อประชากร (kw-ชั่วโมง/คน)	495.57	493.27	506.11	548.49	590.77	343.47	345.49	345.37	362.54	393.03
PT 07 สัดส่วนปริมาณน้ำมันเชื้อเพลิงในภาคอุตสาหกรรมต่อ GPP ภาคอุตสาหกรรม (ลิตร/ล้านบาท)*	607.56	597.93	598.28	469.42	178.95	862.49	931.52	632.36	282.44	76.69
PT 08 ร้อยละผู้อยู่ในระบบประกันสังคมต่อกำลังแรงงาน (ร้อยละ)	23.72	25.11	27.46	29.77	26.14	27.07	28.43	32.86	34.17	30.16
PT 09 ร้อยละของครัวเรือนที่มีบ้านและที่ดินเป็นของตนเอง (ร้อยละ)	82.32	80.94	83.96	82.22	84.64	69.80	70.39	71.71	70.87	73.62
PT 10 ร้อยละของหมู่บ้านที่ถนนสายหลักใช้การได้ตลอดปี (ร้อยละ)****	57.33	59.64	61.81	62.49	65.95	46.68	52.45	58.22	46.46	55.74
PT 11 สัมประสิทธิ์การกระจายรายได้* ****	0.415	0.421	0.427	0.432	0.436	0.456	0.435	0.415	0.394	0.373
ด้านสิ่งแวดล้อม (Planet)										
PN 01 อัตราการเปลี่ยนแปลงของพื้นที่ป่าไม้ในจังหวัด (ร้อยละ)	0.03	0.12	0.42	0.10	0.10	-0.08	0.17	0.06	-0.17	-0.05
PN 02 สัดส่วนปริมาณขยะที่กำจัดถูกต้องต่อปริมาณขยะที่เกิดขึ้น (ร้อยละ)	20.30	29.46	22.46	18.80	21.04	11.41	23.33	15.49	53.50	23.45
PN 03 ร้อยละของครัวเรือนที่เข้าถึงน้ำประปา (ร้อยละ)	16.15	16.44	16.53	16.81	17.15	20.57	21.03	21.40	21.69	22.19
PN 04 ร้อยละของประชากรที่ประสบทกภัย (ร้อยละ)* **	0.00	0.78	0.18	1.51	2.01	0.00	1.03	11.57	9.55	11.60
PN 05 ร้อยละของประชากรที่ประสบภัยแล้ง (ร้อยละ)* **	0.00	0.00	0.00	0.00	0.00	23.58	0.00	0.00	0.00	0.00
ด้านสันติภาพและยุติธรรม (Peace)										
PC 01 การแจ้งความคดีชีวิต ร่างกาย เพศ และคดีประทุษร้ายต่อทรัพย์สิน (ต่อแสนคน)*	113.49	105.28	95.67	80.15	76.43	77.69	81.64	66.90	57.24	51.02
PC 02 จำนวนของประชากรในเรือนจำ (ต่อแสนคน)*	379.07	446.13	508.66	502.87	448.96	327.08	348.15	479.63	417.51	362.69
PC 03 จำนวนเจ้าหน้าที่ตำรวจ (ต่อแสนคน)	279.12	276.83	267.98	268.05	273.41	446.39	433.52	420.67	388.06	385.37
PC 04 อัตราการฆ่าตัวตาย (ต่อแสนคน)*	6.32	6.96	7.67	9.19	8.19	12.53	13.72	13.39	16.23	16.41
PC 05 จำนวนผู้ถูกกักขังที่รอการพิพากษาในสัดส่วนของประชากรในเรือนจำ (ร้อยละ)*	20.65	19.94	17.71	16.52	17.07	15.72	16.99	14.75	10.90	12.83
ด้านความเป็นหุ้นส่วนพัฒนา (Partnership)										
PS 01 ร้อยละของประชากรที่เข้าถึงอินเทอร์เน็ต (ร้อยละ)	41.27	46.82	50.80	60.75	74.77	38.04	38.56	43.13	53.25	68.70
PS 02 ร้อยละภาษีที่ท้องถิ่นจัดเก็บได้ต่อรายได้รวมที่ไม่รวมเงินอุดหนุนและเงินอุดหนุนเฉพาะกิจ	11.81	11.77	11.02	11.56	8.87	11.74	11.63	11.05	10.95	7.36
PS 03 ความสามารถในการเบิกจ่ายงบประมาณของจังหวัด (ร้อยละ)	85.72	81.56	70.14	71.87	59.53	78.34	90.72	80.67	67.56	69.64
PS 04 สัดส่วนองค์กรชุมชนต่อประชากรแสนคน (แห่ง/แสนคน)	109.50	127.50	129.50	285.00	297.50	72.00	79.00	78.00	168.00	170.00

จังหวัดเพชรบูรณ์

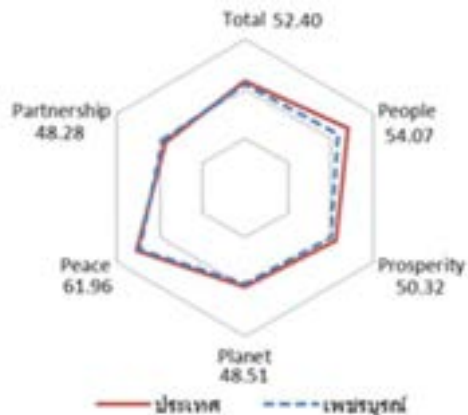
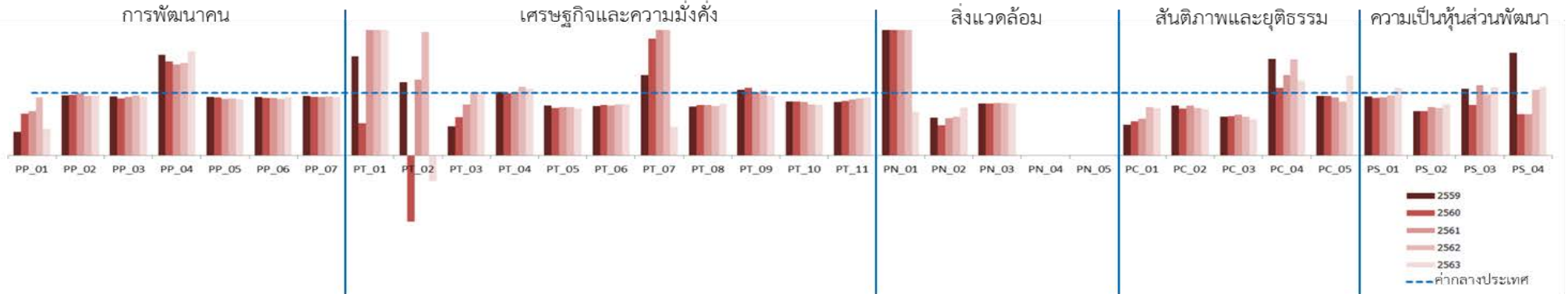

มิติการพัฒนา	ค่ากลางของประเทศ					เพชรบูรณ์				
	2559	2560	2561	2562	2563	2559	2560	2561	2562	2563
ภาพรวม	50.42	50.93	50.75	53.81	53.95	49.42	46.56	48.23	49.93	52.40
ด้านการพัฒนาคน (People)	58.87	58.76	58.81	57.74	60.38	53.31	53.11	53.15	52.50	54.07
ด้านเศรษฐกิจและความมั่งคั่ง (Prosperity)	51.64	51.37	52.54	53.02	52.89	51.24	48.87	49.92	50.02	50.32
ด้านสิ่งแวดล้อม (Planet)	50.32	51.15	51.37	50.67	49.91	47.35	47.86	47.82	47.47	48.51
ด้านสันติภาพและยุติธรรม (Peace)	61.25	61.22	60.50	60.51	63.72	63.94	65.60	63.70	60.40	61.96
ด้านความเป็นหุ้นส่วนพัฒนา (Partnership)	36.54	37.94	36.16	47.40	46.27	35.65	26.86	32.30	41.22	48.28

หมายเหตุ: * ตัวชี้วัดที่มีการผกผันข้อมูล
 ** ตัวชี้วัดที่มีการเก็บข้อมูลล่าสุดปี 2561
 *** ตัวชี้วัดที่มีการเก็บข้อมูลล่าสุดปี 2562
 **** ตัวชี้วัดที่เป็นข้อมูลปีเว้นปี มีข้อมูลปี 2560 2562

ตัวชี้วัด	ค่ากลางประเทศ					เพชรบูรณ์				
	2559	2560	2561	2562	2563	2559	2560	2561	2562	2563
ด้านการพัฒนาคน (People)										
PP 01 ร้อยละของประชากรที่อยู่ใต้เส้นความยากจน (ร้อยละ)*	9.22	8.32	11.38	6.14	6.87	3.49	5.55	8.05	5.70	2.94
PP 02 ร้อยละของทารกแรกเกิดที่มีน้ำหนักต่ำกว่าเกณฑ์ (ร้อยละทารกเกิดมีชีพ)* ***	9.85	9.95	10.19	9.78	10.15	9.45	9.66	10.15	9.29	9.77
PP 03 ร้อยละของประชากรที่เจ็บป่วยที่เป็นผู้ป่วยใน (ร้อยละ)*	10.88	10.63	11.21	11.25	10.35	10.30	9.70	10.49	10.81	9.72
PP 04 อัตราส่วนประชากรต่อแพทย์ (คน/แพทย์)*	2,991	2,676	2,549	2,274	2,610	4,803	4,022	3,719	3,361	4,340
PP 05 อัตราการเข้าเรียนรวมระดับมัธยมศึกษาตอนปลายและอาชีวศึกษา (ร้อยละ)	75.06	74.47	76.51	73.70	75.30	70.14	69.12	69.24	67.27	67.72
PP 06 จำนวนปีการศึกษาเฉลี่ยประชากรไทยอายุ 15-59 ปี (ปี)	7.91	7.98	7.97	8.06	8.19	7.38	7.33	7.36	7.31	7.58
PP 07 ค่าเฉลี่ยคะแนน o-net มัธยมศึกษาตอนปลาย (คะแนน)	33.31	31.89	33.60	31.06	32.73	31.88	29.94	31.58	29.32	30.79
ด้านเศรษฐกิจและความมั่งคั่ง (Prosperity)										
PT 01 อัตราการเปลี่ยนแปลงของรายได้เฉลี่ยของครัวเรือนในจังหวัด (ร้อยละ)****	1.72	0.06	-0.00	-0.46	0.39	2.73	0.03	4.78	7.67	6.84
PT 02 อัตราการเปลี่ยนแปลงของผลิตภัณฑ์มวลรวมจังหวัด (ร้อยละ)	2.94	4.13	3.85	0.50	-2.72	3.45	-4.36	4.69	0.98	-6.55
PT 03 อัตราการว่างงาน (ร้อยละ)*	0.85	1.01	0.89	0.86	1.31	0.40	0.62	0.72	0.87	1.31
PT 04 อัตราส่วนหนี้เฉลี่ยต่อรายได้เฉลี่ยของครัวเรือน (เท่า)* ****	7.10	7.61	7.46	6.92	7.40	7.23	7.58	7.55	7.62	7.88
PT 05 ผลิตภาพแรงงาน (บาท/คน)	110,285	115,616	117,916	121,328	117,281	88,253	87,835	91,660	93,691	88,287
PT 06 สัดส่วนปริมาณการใช้ไฟฟ้าภาคครัวเรือนต่อประชากร (kw-ชั่วโมง/คน)	495.57	493.27	506.11	548.49	590.77	392.20	398.56	403.85	447.79	486.99
PT 07 สัดส่วนปริมาณน้ำมันเชื้อเพลิงในภาคอุตสาหกรรมต่อ GPP ภาคอุตสาหกรรม (ลิตร/ล้านบาท)*	607.56	597.93	598.28	469.42	178.95	783.08	1,117.27	1,485.57	1,358.88	82.15
PT 08 ร้อยละผู้อยู่ในระบบประกันสังคมต่อกำลังแรงงาน (ร้อยละ)	23.72	25.11	27.46	29.77	26.14	18.65	20.29	22.15	23.66	21.55
PT 09 ร้อยละของครัวเรือนที่มีบ้านและที่ดินเป็นของตนเอง (ร้อยละ)	82.32	80.94	83.96	82.22	84.64	86.46	87.53	84.99	85.86	80.77
PT 10 ร้อยละของหมู่บ้านที่ถนนสายหลักใช้การได้ตลอดปี (ร้อยละ)****	57.33	59.64	61.81	62.49	65.95	49.66	51.33	53.00	51.05	53.44
PT 11 สัมประสิทธิ์การกระจายรายได้* ****	0.415	0.421	0.427	0.432	0.436	0.356	0.369	0.381	0.394	0.406
ด้านสิ่งแวดล้อม (Planet)										
PN 01 อัตราการเปลี่ยนแปลงของพื้นที่ป่าไม้ในจังหวัด (ร้อยละ)	0.03	0.12	0.42	0.10	0.10	0.37	0.69	2.56	0.39	0.07
PN 02 สัดส่วนปริมาณขยะที่กำจัดถูกต้องต่อปริมาณขยะที่เกิดขึ้น (ร้อยละ)	20.30	29.46	22.46	18.80	21.04	12.27	14.20	13.38	11.70	16.17
PN 03 ร้อยละของครัวเรือนที่เข้าถึงน้ำประปา (ร้อยละ)	16.15	16.44	16.53	16.81	17.15	13.44	13.64	13.85	14.10	14.30
PN 04 ร้อยละของประชากรที่ประสบทุภักข์ (ร้อยละ)* **	0.00	0.78	0.18	1.51	2.01	0.00	0.00	0.00	0.00	0.00
PN 05 ร้อยละของประชากรที่ประสบภัยแล้ง (ร้อยละ)* **	0.00	0.00	0.00	0.00	0.00	0.00	0.00	0.00	0.00	0.00
ด้านสันติภาพและยุติธรรม (Peace)										
PC 01 การแจ้งความคดีชีวิต ร่างกาย เพศ และคดีประทุษร้ายต่อทรัพย์สิน (ต่อแสนคน)*	113.49	105.28	95.67	80.15	76.43	55.36	57.57	56.01	62.37	58.15
PC 02 จำนวนของประชากรในเรือนจำ (ต่อแสนคน)*	379.07	446.13	508.66	502.87	448.96	301.54	333.16	408.43	382.19	333.93
PC 03 จำนวนเจ้าหน้าที่ตำรวจ (ต่อแสนคน)	279.12	276.83	267.98	268.05	273.41	174.13	173.11	174.55	167.06	159.28
PC 04 อัตราการฆ่าตัวตาย (ต่อแสนคน)*	6.32	6.96	7.67	9.19	8.19	9.76	7.55	9.87	14.12	9.78
PC 05 จำนวนผู้ถูกกักขังที่รอการพิพากษาในสัดส่วนของประชากรในเรือนจำ (ร้อยละ)*	20.65	19.94	17.71	16.52	17.07	19.66	19.06	16.42	14.24	21.77
ด้านความเป็นหุ้นส่วนพัฒนา (Partnership)										
PS 01 ร้อยละของประชากรที่เข้าถึงอินเทอร์เน็ต (ร้อยละ)	41.27	46.82	50.80	60.75	74.77	38.91	43.24	47.35	58.24	81.27
PS 02 ร้อยละภาษีที่ท้องถิ่นจัดเก็บได้ต่อรายได้รวมที่ไม่รวมเงินอุดหนุนและเงินอุดหนุนเฉพาะกิจ	11.81	11.77	11.02	11.56	8.87	8.36	8.34	8.56	8.78	7.30
PS 03 ความสามารถในการเบิกจ่ายงบประมาณของจังหวัด (ร้อยละ)	85.72	81.56	70.14	71.87	59.53	91.36	65.97	78.59	70.45	64.72
PS 04 สัดส่วนองค์กรชุมชนต่อประชากรแสนคน (แห่ง/แสนคน)	109.50	127.50	129.50	285.00	297.50	180.00	84.00	86.00	300.00	327.00

จังหวัดสุโขทัย

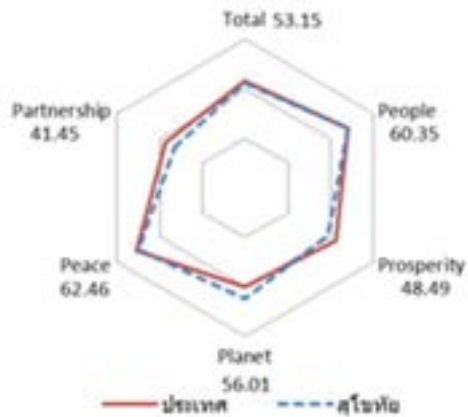
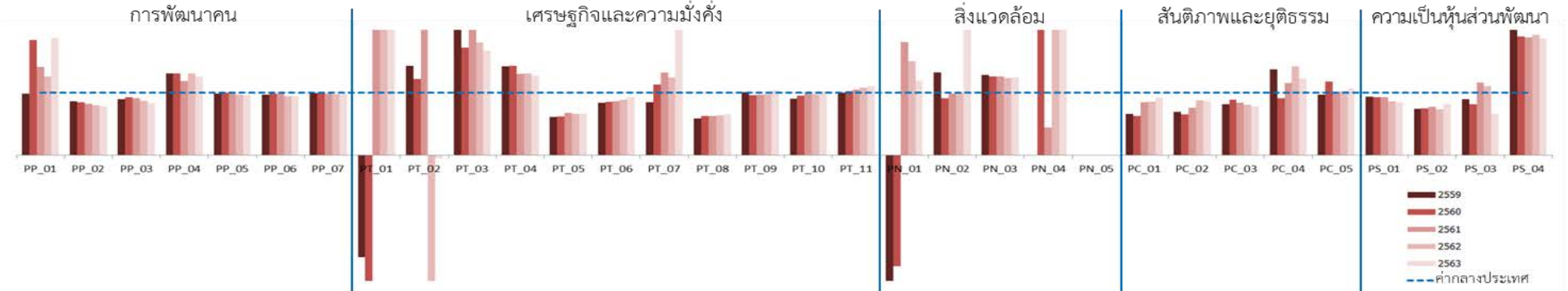

มิติการพัฒนา	ค่ากลางของประเทศ					สุโขทัย				
	2559	2560	2561	2562	2563	2559	2560	2561	2562	2563
ภาพรวม	50.42	50.93	50.75	53.81	53.95	50.80	48.84	51.32	52.83	53.15
ด้านการพัฒนาคน (People)	58.87	58.76	58.81	57.74	60.38	58.78	57.43	59.44	59.01	60.35
ด้านเศรษฐกิจและความมั่งคั่ง (Prosperity)	51.64	51.37	52.54	53.02	52.89	45.27	45.59	47.59	47.60	48.49
ด้านสิ่งแวดล้อม (Planet)	50.32	51.15	51.37	50.67	49.91	51.44	49.61	52.20	49.78	56.01
ด้านสันติภาพและยุติธรรม (Peace)	61.25	61.22	60.50	60.51	63.72	64.54	65.86	63.06	59.58	62.46
ด้านความเป็นหุ้นส่วนพัฒนา (Partnership)	36.54	37.94	36.16	47.40	46.27	38.29	32.48	38.25	49.42	41.45

หมายเหตุ: * ตัวชี้วัดที่มีการผ่นข้อมูล
 ** ตัวชี้วัดที่มีการเก็บข้อมูลล่าสุดปี 2561
 *** ตัวชี้วัดที่มีการเก็บข้อมูลล่าสุดปี 2562
 **** ตัวชี้วัดที่เป็นข้อมูลปีเว้นปี มีข้อมูลปี 2560 2562

ตัวชี้วัด	ค่ากลางประเทศ					สุโขทัย				
	2559	2560	2561	2562	2563	2559	2560	2561	2562	2563
ด้านการพัฒนาคน (People)										
PP 01 ร้อยละของประชากรที่อยู่ใต้เส้นความยากจน (ร้อยละ)*	9.22	8.32	11.38	6.14	6.87	9.07	15.37	16.12	7.75	12.91
PP 02 ร้อยละของทารกแรกเกิดที่มีน้ำหนักต่ำกว่าเกณฑ์ (ร้อยละทารกเกิดมีชีพ)* ***	9.85	9.95	10.19	9.78	10.15	8.49	8.43	8.38	7.84	7.92
PP 03 ร้อยละของประชากรที่เจ็บป่วยที่เป็นผู้ป่วยใน (ร้อยละ)*	10.88	10.63	11.21	11.25	10.35	9.71	9.83	10.19	9.80	8.64
PP 04 อัตราส่วนประชากรต่อแพทย์ (คน/แพทย์)*	2,991	2,676	2,549	2,274	2,610	3,924	3,504	3,034	2,977	3,282
PP 05 อัตราการเข้าเรียนรวมระดับมัธยมศึกษาตอนปลายและอาชีวศึกษา (ร้อยละ)	75.06	74.47	76.51	73.70	75.30	74.09	74.67	76.80	71.62	72.53
PP 06 จำนวนปีการศึกษาเฉลี่ยประชากรไทยอายุ 15-59 ปี (ปี)	7.91	7.98	7.97	8.06	8.19	7.64	7.88	7.85	7.65	7.75
PP 07 ค่าเฉลี่ยคะแนน o-net มัธยมศึกษาตอนปลาย (คะแนน)	33.31	31.89	33.60	31.06	32.73	33.19	31.95	33.07	30.43	31.98
ด้านเศรษฐกิจและความมั่งคั่ง (Prosperity)										
PT 01 อัตราการเปลี่ยนแปลงของรายได้เฉลี่ยของครัวเรือนในจังหวัด (ร้อยละ)****	1.72	0.06	-0.00	-0.46	0.39	-2.81	-2.30	0.46	2.66	3.73
PT 02 อัตราการเปลี่ยนแปลงของผลิตภัณฑ์มวลรวมจังหวัด (ร้อยละ)	2.94	4.13	3.85	0.50	-2.72	4.21	5.03	8.00	-4.29	-5.59
PT 03 อัตราการว่างงาน (ร้อยละ)*	0.85	1.01	0.89	0.86	1.31	2.44	1.73	1.99	1.54	2.19
PT 04 อัตราส่วนหนี้เฉลี่ยต่อรายได้เฉลี่ยของครัวเรือน (เท่า)* ****	7.10	7.61	7.46	6.92	7.40	10.11	10.88	9.74	9.08	9.38
PT 05 ผลิตภาพแรงงาน (บาท/คน)	110,285	115,616	117,916	121,328	117,281	67,572	72,137	79,469	80,367	78,316
PT 06 สัดส่วนปริมาณการใช้ไฟฟ้าภาคครัวเรือนต่อประชากร (kw-ชั่วโมง/คน)	495.57	493.27	506.11	548.49	590.77	417.88	423.15	437.52	488.78	546.75
PT 07 สัดส่วนปริมาณน้ำมันเชื้อเพลิงในภาคอุตสาหกรรมต่อ GPP ภาคอุตสาหกรรม (ลิตร/ล้านบาท)*	607.56	597.93	598.28	469.42	178.95	513.91	678.26	793.49	584.02	486.03
PT 08 ร้อยละผู้อยู่ในระบบประกันสังคมต่อกำลังแรงงาน (ร้อยละ)	23.72	25.11	27.46	29.77	26.14	13.96	15.83	17.35	18.99	17.17
PT 09 ร้อยละของครัวเรือนที่มีบ้านและที่ดินเป็นของตนเอง (ร้อยละ)	82.32	80.94	83.96	82.22	84.64	82.89	77.77	81.34	80.37	88.13
PT 10 ร้อยละของหมู่บ้านที่ถนนสายหลักใช้การได้ตลอดปี (ร้อยละ)****	57.33	59.64	61.81	62.49	65.95	51.98	56.76	61.55	61.22	67.03
PT 11 สัมประสิทธิ์การกระจายรายได้* ****	0.415	0.421	0.427	0.432	0.436	0.416	0.433	0.450	0.467	0.484
ด้านสิ่งแวดล้อม (Planet)										
PN 01 อัตราการเปลี่ยนแปลงของพื้นที่ป่าไม้ในจังหวัด (ร้อยละ)	0.03	0.12	0.42	0.10	0.10	-0.34	-0.20	0.76	0.15	0.12
PN 02 สัดส่วนปริมาณขยะที่กำจัดถูกต้องต่อปริมาณขยะที่เกิดขึ้น (ร้อยละ)	20.30	29.46	22.46	18.80	21.04	26.97	26.91	22.06	18.80	47.71
PN 03 ร้อยละของครัวเรือนที่เข้าถึงน้ำประปา (ร้อยละ)	16.15	16.44	16.53	16.81	17.15	20.74	20.72	20.82	20.81	21.34
PN 04 ร้อยละของประชากรที่ประสบทกภัย (ร้อยละ)* **	0.00	0.78	0.18	1.51	2.01	0.00	13.89	0.08	6.56	7.69
PN 05 ร้อยละของประชากรที่ประสบภัยแล้ง (ร้อยละ)* **	0.00	0.00	0.00	0.00	0.00	8.61	0.00	0.00	0.00	0.00
ด้านสันติภาพและยุติธรรม (Peace)										
PC 01 การแจ้งความคดีชีวิต ร่างกาย เพศ และคดีประทุษร้ายต่อทรัพย์สิน (ต่อแสนคน)*	113.49	105.28	95.67	80.15	76.43	75.14	66.07	81.04	68.40	70.08
PC 02 จำนวนของประชากรในเรือนจำ (ต่อแสนคน)*	379.07	446.13	508.66	502.87	448.96	263.40	292.33	385.26	442.13	388.51
PC 03 จำนวนเจ้าหน้าที่ตำรวจ (ต่อแสนคน)	279.12	276.83	267.98	268.05	273.41	227.58	246.78	225.53	215.60	214.33
PC 04 อัตราการฆ่าตัวตาย (ต่อแสนคน)*	6.32	6.96	7.67	9.19	8.19	8.66	6.34	8.87	13.10	10.07
PC 05 จำนวนผู้ถูกกักขังที่รอการพิพากษาในสัดส่วนของประชากรในเรือนจำ (ร้อยละ)*	20.65	19.94	17.71	16.52	17.07	20.05	23.52	17.69	16.91	18.17
ด้านความเป็นหุ้นส่วนพัฒนา (Partnership)										
PS 01 ร้อยละของประชากรที่เข้าถึงอินเทอร์เน็ต (ร้อยละ)	41.27	46.82	50.80	60.75	74.77	38.78	43.38	47.03	52.38	63.18
PS 02 ร้อยละภาษีที่ท้องถิ่นจัดเก็บได้ต่อรายได้รวมที่ไม่รวมเงินอุดหนุนและเงินอุดหนุนเฉพาะกิจ	11.81	11.77	11.02	11.56	8.87	8.77	8.82	8.58	8.52	7.28
PS 03 ความสามารถในการเบิกจ่ายงบประมาณของจังหวัด (ร้อยละ)	85.72	81.56	70.14	71.87	59.53	76.95	66.40	81.85	79.35	39.53
PS 04 สัดส่วนองค์กรชุมชนต่อประชากรแสนคน (แห่ง/แสนคน)	109.50	127.50	129.50	285.00	297.50	383.00	242.00	244.00	549.00	556.00

จังหวัดอุดรดิตถ์

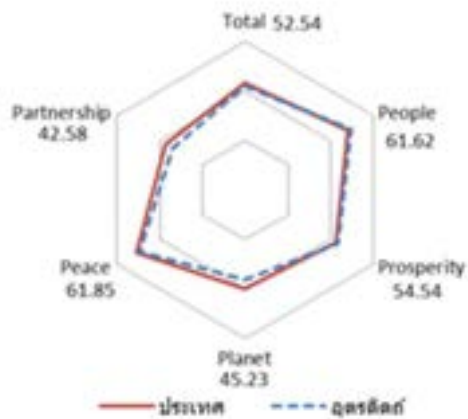
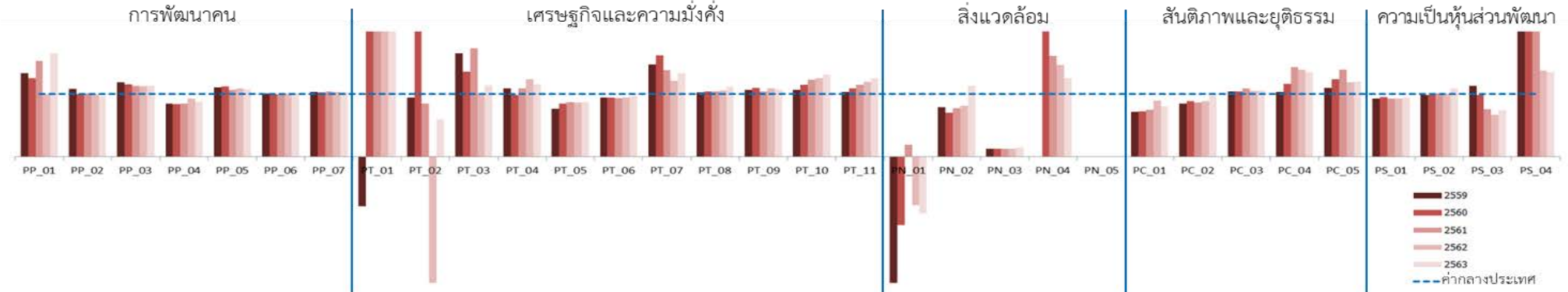

มิติการพัฒนา	ค่ากลางของประเทศ					อุดรดิตถ์				
	2559	2560	2561	2562	2563	2559	2560	2561	2562	2563
ภาพรวม	50.42	50.93	50.75	53.81	53.95	49.73	51.25	48.38	50.17	52.54
ด้านการพัฒนาคน (People)	58.87	58.76	58.81	57.74	60.38	58.23	59.51	58.68	59.80	61.62
ด้านเศรษฐกิจและความมั่งคั่ง (Prosperity)	51.64	51.37	52.54	53.02	52.89	50.21	54.46	52.29	52.94	54.54
ด้านสิ่งแวดล้อม (Planet)	50.32	51.15	51.37	50.67	49.91	37.66	43.96	44.24	43.31	45.23
ด้านสันติภาพและยุติธรรม (Peace)	61.25	61.22	60.50	60.51	63.72	64.97	62.03	59.16	59.41	61.85
ด้านความเป็นหุ้นส่วนพัฒนา (Partnership)	36.54	37.94	36.16	47.40	46.27	42.53	40.00	32.99	39.04	42.58

หมายเหตุ: * ตัวชี้วัดที่มีการผกผันข้อมูล
 ** ตัวชี้วัดที่มีการเก็บข้อมูลล่าสุดปี 2561
 *** ตัวชี้วัดที่มีการเก็บข้อมูลล่าสุดปี 2562
 **** ตัวชี้วัดที่เป็นข้อมูลปีเว้นปี มีข้อมูลปี 2560 2562

ตัวชี้วัด	ค่ากลางประเทศ					อุดรดิตถ์				
	2559	2560	2561	2562	2563	2559	2560	2561	2562	2563
ด้านการพัฒนาคน (People)										
PP 01 ร้อยละของประชากรที่อยู่ใต้เส้นความยากจน (ร้อยละ)*	9.22	8.32	11.38	6.14	6.87	12.27	10.46	17.43	6.09	11.32
PP 02 ร้อยละของทารกแรกเกิดที่มีน้ำหนักต่ำกว่าเกณฑ์ (ร้อยละทารกเกิดมีชีพ)* ***	9.85	9.95	10.19	9.78	10.15	10.68	9.98	10.26	9.75	9.81
PP 03 ร้อยละของประชากรที่เจ็บป่วยที่เป็นผู้ป่วยใน (ร้อยละ)*	10.88	10.63	11.21	11.25	10.35	12.91	12.31	12.66	12.68	11.74
PP 04 อัตราส่วนประชากรต่อแพทย์ (คน/แพทย์)*	2,991	2,676	2,549	2,274	2,610	2,530	2,249	2,168	2,118	2,295
PP 05 อัตราการเข้าเรียนรวมระดับมัธยมศึกษาตอนปลายและอาชีวศึกษา (ร้อยละ)	75.06	74.47	76.51	73.70	75.30	83.00	83.66	81.67	80.18	81.02
PP 06 จำนวนปีการศึกษาเฉลี่ยประชากรไทยอายุ 15-59 ปี (ปี)	7.91	7.98	7.97	8.06	8.19	8.02	7.98	7.94	8.13	8.30
PP 07 ค่าเฉลี่ยคะแนน o-net มัธยมศึกษาตอนปลาย (คะแนน)	33.31	31.89	33.60	31.06	32.73	34.49	32.76	35.12	32.06	33.92
ด้านเศรษฐกิจและความมั่งคั่ง (Prosperity)										
PT 01 อัตราการเปลี่ยนแปลงของรายได้เฉลี่ยของครัวเรือนในจังหวัด (ร้อยละ)****	1.72	0.06	-0.00	-0.46	0.39	-1.36	4.21	1.78	1.36	4.93
PT 02 อัตราการเปลี่ยนแปลงของผลิตภัณฑ์มวลรวมจังหวัด (ร้อยละ)	2.94	4.13	3.85	0.50	-2.72	2.78	19.15	3.27	-5.72	-3.82
PT 03 อัตราการว่างงาน (ร้อยละ)*	0.85	1.01	0.89	0.86	1.31	1.40	1.37	1.53	0.86	1.49
PT 04 อัตราส่วนหนี้เฉลี่ยต่อรายได้เฉลี่ยของครัวเรือน (เท่า)* ****	7.10	7.61	7.46	6.92	7.40	7.76	7.51	8.16	8.59	8.57
PT 05 ผลิตภาพแรงงาน (บาท/คน)	110,285	115,616	117,916	121,328	117,281	84,392	98,455	103,017	104,824	102,300
PT 06 สัดส่วนปริมาณการใช้ไฟฟ้าภาคครัวเรือนต่อประชากร (kw-ชั่วโมง/คน)	495.57	493.27	506.11	548.49	590.77	467.23	467.56	475.57	518.37	572.36
PT 07 สัดส่วนปริมาณน้ำมันเชื้อเพลิงในภาคอุตสาหกรรมต่อ GPP ภาคอุตสาหกรรม (ลิตร/ล้านบาท)*	607.56	597.93	598.28	469.42	178.95	895.67	967.33	829.31	568.67	239.33
PT 08 ร้อยละผู้อยู่ในระบบประกันสังคมต่อกำลังแรงงาน (ร้อยละ)	23.72	25.11	27.46	29.77	26.14	24.39	26.09	28.59	31.55	29.15
PT 09 ร้อยละของครัวเรือนที่มีบ้านและที่ดินเป็นของตนเอง (ร้อยละ)	82.32	80.94	83.96	82.22	84.64	87.65	88.92	87.47	89.52	90.98
PT 10 ร้อยละของหมู่บ้านที่ถนนสายหลักใช้การได้ตลอดปี (ร้อยละ)****	57.33	59.64	61.81	62.49	65.95	61.38	68.63	75.88	78.15	86.40
PT 11 สัมประสิทธิ์การกระจายรายได้* ****	0.415	0.421	0.427	0.432	0.436	0.432	0.460	0.489	0.517	0.546
ด้านสิ่งแวดล้อม (Planet)										
PN 01 อัตราการเปลี่ยนแปลงของพื้นที่ป่าไม้ในจังหวัด (ร้อยละ)	0.03	0.12	0.42	0.10	0.10	-0.12	-0.12	0.08	-0.08	-0.09
PN 02 สัดส่วนปริมาณขยะที่กำจัดถูกต้องต่อปริมาณขยะที่เกิดขึ้น (ร้อยละ)	20.30	29.46	22.46	18.80	21.04	16.01	20.68	17.46	15.40	23.76
PN 03 ร้อยละของครัวเรือนที่เข้าถึงน้ำประปา (ร้อยละ)	16.15	16.44	16.53	16.81	17.15	2.07	2.08	2.12	2.17	2.64
PN 04 ร้อยละของประชากรที่ประสบทกภัย (ร้อยละ)* **	0.00	0.78	0.18	1.51	2.01	1.29	4.02	0.29	2.21	2.52
PN 05 ร้อยละของประชากรที่ประสบภัยแล้ง (ร้อยละ)* **	0.00	0.00	0.00	0.00	0.00	28.86	0.00	0.00	0.00	0.00
ด้านสันติภาพและยุติธรรม (Peace)										
PC 01 การแจ้งความคดีชีวิต ร่างกาย เพศ และคดีประทุษร้ายต่อทรัพย์สิน (ต่อแสนคน)*	113.49	105.28	95.67	80.15	76.43	81.84	76.13	71.58	71.73	61.95
PC 02 จำนวนของประชากรในเรือนจำ (ต่อแสนคน)*	379.07	446.13	508.66	502.87	448.96	320.39	395.98	441.37	447.80	440.56
PC 03 จำนวนเจ้าหน้าที่ตำรวจ (ต่อแสนคน)	279.12	276.83	267.98	268.05	273.41	290.05	288.13	292.05	280.95	290.37
PC 04 อัตราการฆ่าตัวตาย (ต่อแสนคน)*	6.32	6.96	7.67	9.19	8.19	6.55	8.10	10.98	12.80	11.03
PC 05 จำนวนผู้ถูกกักขังที่รอการพิพากษาในสัดส่วนของประชากรในเรือนจำ (ร้อยละ)*	20.65	19.94	17.71	16.52	17.07	22.75	24.64	24.63	19.66	20.49
ด้านความเป็นหุ้นส่วนพัฒนา (Partnership)										
PS 01 ร้อยละของประชากรที่เข้าถึงอินเทอร์เน็ต (ร้อยละ)	41.27	46.82	50.80	60.75	74.77	38.36	44.57	47.10	56.61	71.02
PS 02 ร้อยละภาษีที่ท้องถิ่นจัดเก็บได้ต่อรายได้รวมที่ไม่รวมเงินอุดหนุนและเงินอุดหนุนเฉพาะกิจ	11.81	11.77	11.02	11.56	8.87	11.68	11.57	11.16	11.63	9.71
PS 03 ความสามารถในการเบิกจ่ายงบประมาณของจังหวัด (ร้อยละ)	85.72	81.56	70.14	71.87	59.53	96.82	80.29	53.19	48.11	44.40
PS 04 สัดส่วนองค์กรชุมชนต่อประชากรแสนคน (แห่ง/แสนคน)	109.50	127.50	129.50	285.00	297.50	280.00	278.00	282.00	391.00	403.00

จังหวัดนครสวรรค์

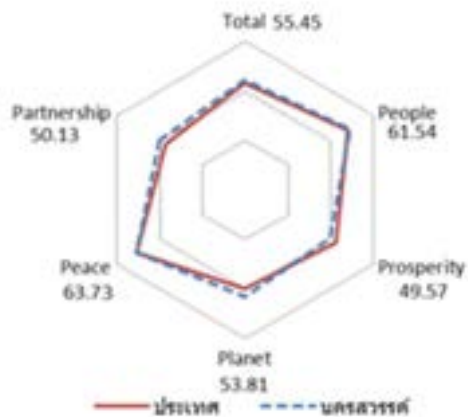
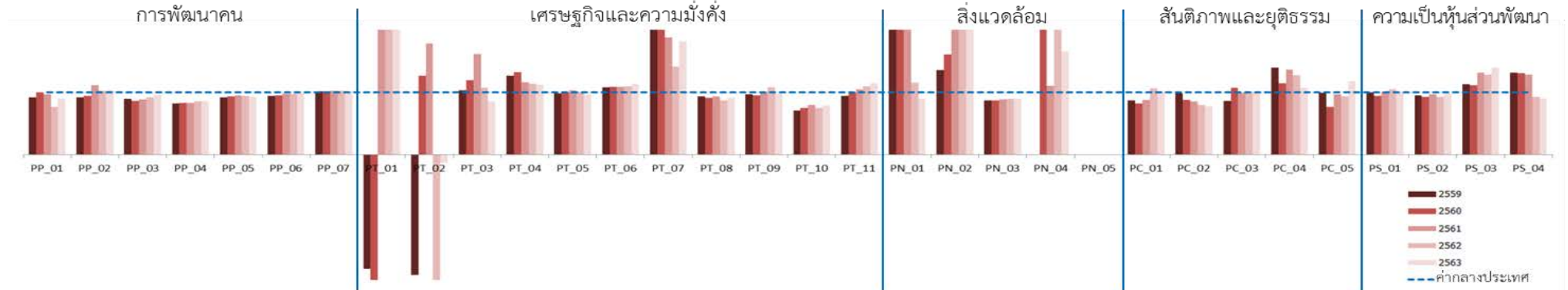

มิติการพัฒนา	ค่ากลางของประเทศ					นครสวรรค์				
	2559	2560	2561	2562	2563	2559	2560	2561	2562	2563
ภาพรวม	50.42	50.93	50.75	53.81	53.95	49.70	51.67	53.09	55.32	55.45
ด้านการพัฒนาคน (People)	58.87	58.76	58.81	57.74	60.38	61.28	61.40	60.49	60.53	61.54
ด้านเศรษฐกิจและความมั่งคั่ง (Prosperity)	51.64	51.37	52.54	53.02	52.89	41.87	44.06	48.80	50.28	49.57
ด้านสิ่งแวดล้อม (Planet)	50.32	51.15	51.37	50.67	49.91	50.00	53.22	55.40	55.39	53.81
ด้านสันติภาพและยุติธรรม (Peace)	61.25	61.22	60.50	60.51	63.72	60.59	65.74	61.49	61.59	63.73
ด้านความเป็นหุ้นส่วนพัฒนา (Partnership)	36.54	37.94	36.16	47.40	46.27	39.01	38.93	41.96	49.90	50.13

หมายเหตุ: * ตัวชี้วัดที่มีการผกผันข้อมูล
 ** ตัวชี้วัดที่มีการเก็บข้อมูลล่าสุดปี 2561
 *** ตัวชี้วัดที่มีการเก็บข้อมูลล่าสุดปี 2562
 **** ตัวชี้วัดที่เป็นข้อมูลปีเว้นปี มีข้อมูลปี 2560 2562

ตัวชี้วัด	ค่ากลางประเทศ					นครสวรรค์				
	2559	2560	2561	2562	2563	2559	2560	2561	2562	2563
ด้านการพัฒนาคน (People)										
PP 01 ร้อยละของประชากรที่อยู่ใต้เส้นความยากจน (ร้อยละ)*	9.22	8.32	11.38	6.14	6.87	8.47	8.31	11.01	4.69	6.17
PP 02 ร้อยละของทารกแรกเกิดที่มีน้ำหนักต่ำกว่าเกณฑ์ (ร้อยละทารกเกิดมีชีพ)* ***	9.85	9.95	10.19	9.78	10.15	9.09	9.36	11.37	10.05	10.48
PP 03 ร้อยละของประชากรที่เจ็บป่วยที่เป็นผู้ป่วยใน (ร้อยละ)*	10.88	10.63	11.21	11.25	10.35	9.76	9.19	9.96	10.36	9.93
PP 04 อัตราส่วนประชากรต่อแพทย์ (คน/แพทย์)*	2,991	2,676	2,549	2,274	2,610	2,465	2,235	2,125	1,941	2,254
PP 05 อัตราการเข้าเรียนรวมระดับมัธยมศึกษาตอนปลายและอาชีวศึกษา (ร้อยละ)	75.06	74.47	76.51	73.70	75.30	69.40	69.74	72.66	69.38	69.88
PP 06 จำนวนปีการศึกษาเฉลี่ยประชากรไทยอายุ 15-59 ปี (ปี)	7.91	7.98	7.97	8.06	8.19	7.48	7.62	7.80	7.85	8.08
PP 07 ค่าเฉลี่ยคะแนน o-net มัธยมศึกษาตอนปลาย (คะแนน)	33.31	31.89	33.60	31.06	32.73	33.90	32.42	34.47	31.78	33.20
ด้านเศรษฐกิจและความมั่งคั่ง (Prosperity)										
PT 01 อัตราการเปลี่ยนแปลงของรายได้เฉลี่ยของครัวเรือนในจังหวัด (ร้อยละ)****	1.72	0.06	-0.00	-0.46	0.39	-3.16	-2.16	0.47	2.70	4.11
PT 02 อัตราการเปลี่ยนแปลงของผลิตภัณฑ์มวลรวมจังหวัด (ร้อยละ)	2.94	4.13	3.85	0.50	-2.72	-5.68	5.24	6.88	-1.22	-5.81
PT 03 อัตราการว่างงาน (ร้อยละ)*	0.85	1.01	0.89	0.86	1.31	0.88	1.20	1.43	0.92	1.12
PT 04 อัตราส่วนหนี้เฉลี่ยต่อรายได้เฉลี่ยของครัวเรือน (เท่า)* ****	7.10	7.61	7.46	6.92	7.40	9.04	10.08	8.66	7.86	8.29
PT 05 ผลิตภาพแรงงาน (บาท/คน)	110,285	115,616	117,916	121,328	117,281	108,601	115,841	122,424	122,127	113,266
PT 06 สัดส่วนปริมาณการใช้ไฟฟ้าภาคครัวเรือนต่อประชากร (kw-ชั่วโมง/คน)	495.57	493.27	506.11	548.49	590.77	536.98	537.31	551.10	601.81	667.44
PT 07 สัดส่วนปริมาณน้ำมันเชื้อเพลิงในภาคอุตสาหกรรมต่อ GPP ภาคอุตสาหกรรม (ลิตร/ล้านบาท)*	607.56	597.93	598.28	469.42	178.95	2,693.62	2,035.41	1,126.56	663.86	325.55
PT 08 ร้อยละผู้อยู่ในระบบประกันสังคมต่อกำลังแรงงาน (ร้อยละ)	23.72	25.11	27.46	29.77	26.14	22.28	23.01	25.68	25.85	23.78
PT 09 ร้อยละของครัวเรือนที่มีบ้านและที่ดินเป็นของตนเอง (ร้อยละ)	82.32	80.94	83.96	82.22	84.64	80.05	77.13	84.61	89.04	82.52
PT 10 ร้อยละของหมู่บ้านที่ถนนสายหลักใช้การได้ตลอดปี (ร้อยละ)****	57.33	59.64	61.81	62.49	65.95	40.77	45.00	49.24	46.77	52.35
PT 11 สัมประสิทธิ์การกระจายรายได้* ****	0.415	0.421	0.427	0.432	0.436	0.394	0.421	0.447	0.474	0.501
ด้านสิ่งแวดล้อม (Planet)										
PN 01 อัตราการเปลี่ยนแปลงของพื้นที่ป่าไม้ในจังหวัด (ร้อยละ)	0.03	0.12	0.42	0.10	0.10	0.84	1.68	1.92	0.11	0.09
PN 02 สัดส่วนปริมาณขยะที่กำจัดถูกต้องต่อปริมาณขยะที่เกิดขึ้น (ร้อยละ)	20.30	29.46	22.46	18.80	21.04	27.62	47.34	46.86	50.10	42.65
PN 03 ร้อยละของครัวเรือนที่เข้าถึงน้ำประปา (ร้อยละ)	16.15	16.44	16.53	16.81	17.15	14.09	14.35	14.73	15.05	15.31
PN 04 ร้อยละของประชากรที่ประสบทกภัย (ร้อยละ)* **	0.00	0.78	0.18	1.51	2.01	0.00	8.43	0.20	3.18	3.33
PN 05 ร้อยละของประชากรที่ประสบภัยแล้ง (ร้อยละ)* **	0.00	0.00	0.00	0.00	0.00	4.66	0.00	0.00	0.00	0.00
ด้านสันติภาพและยุติธรรม (Peace)										
PC 01 การแจ้งความคดีชีวิต ร่างกาย เพศ และคดีประทุษร้ายต่อทรัพย์สิน (ต่อแสนคน)*	113.49	105.28	95.67	80.15	76.43	99.11	86.45	84.59	85.20	78.05
PC 02 จำนวนของประชากรในเรือนจำ (ต่อแสนคน)*	379.07	446.13	508.66	502.87	448.96	373.67	391.33	436.10	403.91	348.36
PC 03 จำนวนเจ้าหน้าที่ตำรวจ (ต่อแสนคน)	279.12	276.83	267.98	268.05	273.41	240.14	298.50	266.27	270.22	275.30
PC 04 อัตราการฆ่าตัวตาย (ต่อแสนคน)*	6.32	6.96	7.67	9.19	8.19	8.81	7.99	10.45	11.70	8.77
PC 05 จำนวนผู้ถูกกักขังที่รอการพิพากษาในสัดส่วนของประชากรในเรือนจำ (ร้อยละ)*	20.65	19.94	17.71	16.52	17.07	20.60	15.26	17.18	15.46	20.20
ด้านความเป็นหุ้นส่วนพัฒนา (Partnership)										
PS 01 ร้อยละของประชากรที่เข้าถึงอินเทอร์เน็ต (ร้อยละ)	41.27	46.82	50.80	60.75	74.77	41.25	44.25	51.44	63.82	74.57
PS 02 ร้อยละภาษีที่ท้องถิ่นจัดเก็บได้ต่อรายได้รวมที่ไม่รวมเงินอุดหนุนและเงินอุดหนุนเฉพาะกิจ	11.81	11.77	11.02	11.56	8.87	11.24	10.93	10.68	10.69	8.69
PS 03 ความสามารถในการเบิกจ่ายงบประมาณของจังหวัด (ร้อยละ)	85.72	81.56	70.14	71.87	59.53	97.11	90.96	92.47	92.58	83.12
PS 04 สัดส่วนองค์กรชุมชนต่อประชากรแสนคน (แห่ง/แสนคน)	109.50	127.50	129.50	285.00	297.50	144.00	167.00	167.00	264.00	270.00

จังหวัดอุทัยธานี

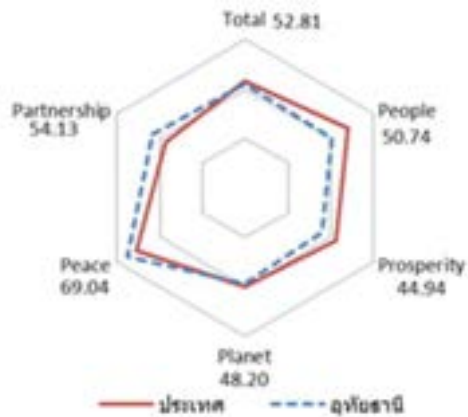
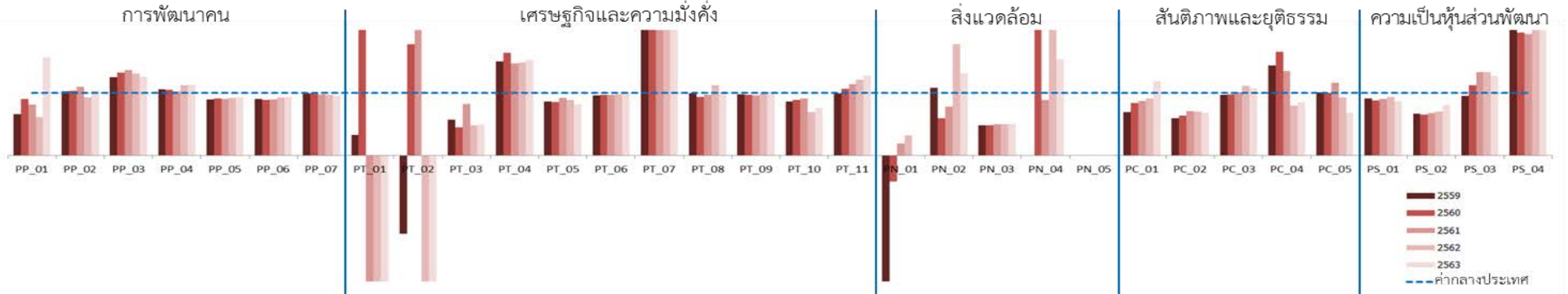

มิติการพัฒนา	ค่ากลางของประเทศ					อุทัยธานี				
	2559	2560	2561	2562	2563	2559	2560	2561	2562	2563
ภาพรวม	50.42	50.93	50.75	53.81	53.95	46.96	47.24	47.68	52.52	52.81
ด้านการพัฒนาคน (People)	58.87	58.76	58.81	57.74	60.38	51.13	49.33	47.99	50.97	50.74
ด้านเศรษฐกิจและความมั่งคั่ง (Prosperity)	51.64	51.37	52.54	53.02	52.89	44.37	45.01	44.23	40.81	44.94
ด้านสิ่งแวดล้อม (Planet)	50.32	51.15	51.37	50.67	49.91	45.77	44.98	46.55	49.33	48.20
ด้านสันติภาพและยุติธรรม (Peace)	61.25	61.22	60.50	60.51	63.72	64.72	61.22	61.30	68.09	69.04
ด้านความเป็นหุ้นส่วนพัฒนา (Partnership)	36.54	37.94	36.16	47.40	46.27	33.99	38.47	40.68	57.20	54.13

หมายเหตุ: * ตัวชี้วัดที่มีการผกผันข้อมูล
 ** ตัวชี้วัดที่มีการเก็บข้อมูลล่าสุดปี 2561
 *** ตัวชี้วัดที่มีการเก็บข้อมูลล่าสุดปี 2562
 **** ตัวชี้วัดที่เป็นข้อมูลปีเว้นปี มีข้อมูลปี 2560 2562

ตัวชี้วัด	ค่ากลางประเทศ					อุทัยธานี				
	2559	2560	2561	2562	2563	2559	2560	2561	2562	2563
ด้านการพัฒนาคน (People)										
PP 01 ร้อยละของประชากรที่อยู่ใต้เส้นความยากจน (ร้อยละ)*	9.22	8.32	11.38	6.14	6.87	6.08	7.55	9.30	3.75	10.79
PP 02 ร้อยละของทารกแรกเกิดที่มีน้ำหนักต่ำกว่าเกณฑ์ (ร้อยละทารกเกิดมีชีพ)* ***	9.85	9.95	10.19	9.78	10.15	10.11	10.29	11.24	9.09	10.56
PP 03 ร้อยละของประชากรที่เจ็บป่วยที่เป็นผู้ป่วยใน (ร้อยละ)*	10.88	10.63	11.21	11.25	10.35	13.61	14.07	15.29	14.74	13.05
PP 04 อัตราส่วนประชากรต่อแพทย์ (คน/แพทย์)*	2,991	2,676	2,549	2,274	2,610	3,175	2,818	2,613	2,547	2,944
PP 05 อัตราการเข้าเรียนรวมระดับมัธยมศึกษาตอนปลายและอาชีวศึกษา (ร้อยละ)	75.06	74.47	76.51	73.70	75.30	67.19	68.07	69.05	68.08	69.82
PP 06 จำนวนปีการศึกษาเฉลี่ยประชากรไทยอายุ 15-59 ปี (ปี)	7.91	7.98	7.97	8.06	8.19	7.12	7.11	7.16	7.52	7.65
PP 07 ค่าเฉลี่ยคะแนน o-net มัธยมศึกษาตอนปลาย (คะแนน)	33.31	31.89	33.60	31.06	32.73	33.23	31.67	32.92	30.03	31.40
ด้านเศรษฐกิจและความมั่งคั่ง (Prosperity)										
PT 01 อัตราการเปลี่ยนแปลงของรายได้เฉลี่ยของครัวเรือนในจังหวัด (ร้อยละ)****	1.72	0.06	-0.00	-0.46	0.39	0.57	2.61	-0.92	-3.05	-2.40
PT 02 อัตราการเปลี่ยนแปลงของผลิตภัณฑ์มวลรวมจังหวัด (ร้อยละ)	2.94	4.13	3.85	0.50	-2.72	-3.67	7.36	10.49	-8.88	-12.31
PT 03 อัตราการว่างงาน (ร้อยละ)*	0.85	1.01	0.89	0.86	1.31	0.49	0.45	0.73	0.42	0.64
PT 04 อัตราส่วนหนี้เฉลี่ยต่อรายได้เฉลี่ยของครัวเรือน (เท่า)* ****	7.10	7.61	7.46	6.92	7.40	10.65	12.46	10.97	10.31	11.29
PT 05 ผลิตภาพแรงงาน (บาท/คน)	110,285	115,616	117,916	121,328	117,281	95,687	99,254	108,429	107,486	95,226
PT 06 สัดส่วนปริมาณการใช้ไฟฟ้าภาคครัวเรือนต่อประชากร (kw-ชั่วโมง/คน)	495.57	493.27	506.11	548.49	590.77	477.63	477.25	491.42	538.15	589.05
PT 07 สัดส่วนปริมาณน้ำมันเชื้อเพลิงในภาคอุตสาหกรรมต่อ GPP ภาคอุตสาหกรรม (ลิตร/ล้านบาท)*	607.56	597.93	598.28	469.42	178.95	2,155.82	2,194.84	2,949.35	2,912.03	695.48
PT 08 ร้อยละผู้อยู่ในระบบประกันสังคมต่อกำลังแรงงาน (ร้อยละ)	23.72	25.11	27.46	29.77	26.14	23.51	23.48	26.68	33.47	26.62
PT 09 ร้อยละของครัวเรือนที่มีบ้านและที่ดินเป็นของตนเอง (ร้อยละ)	82.32	80.94	83.96	82.22	84.64	80.68	78.67	80.92	81.54	85.48
PT 10 ร้อยละของหมู่บ้านที่ถนนสายหลักใช้การได้ตลอดปี (ร้อยละ)****	57.33	59.64	61.81	62.49	65.95	49.49	52.88	56.27	43.39	50.03
PT 11 สัมประสิทธิ์การกระจายรายได้* ****	0.415	0.421	0.427	0.432	0.436	0.414	0.450	0.486	0.522	0.558
ด้านสิ่งแวดล้อม (Planet)										
PN 01 อัตราการเปลี่ยนแปลงของพื้นที่ป่าไม้ในจังหวัด (ร้อยละ)	0.03	0.12	0.42	0.10	0.10	-0.09	-0.05	0.08	0.03	0.00
PN 02 สัดส่วนปริมาณขยะที่กำจัดถูกต้องต่อปริมาณขยะที่เกิดขึ้น (ร้อยละ)	20.30	29.46	22.46	18.80	21.04	22.00	17.57	17.66	33.40	27.74
PN 03 ร้อยละของครัวเรือนที่เข้าถึงน้ำประปา (ร้อยละ)	16.15	16.44	16.53	16.81	17.15	7.78	7.99	8.19	8.44	8.76
PN 04 ร้อยละของประชากรที่ประสบทกภัย (ร้อยละ)* **	0.00	0.78	0.18	1.51	2.01	6.21	5.84	0.16	3.08	3.08
PN 05 ร้อยละของประชากรที่ประสบภัยแล้ง (ร้อยละ)* **	0.00	0.00	0.00	0.00	0.00	0.00	0.00	0.00	0.00	0.00
ด้านสันติภาพและยุติธรรม (Peace)										
PC 01 การแจ้งความคดีชีวิต ร่างกาย เพศ และคดีประทุษร้ายต่อทรัพย์สิน (ต่อแสนคน)*	113.49	105.28	95.67	80.15	76.43	79.02	88.20	83.17	73.34	90.83
PC 02 จำนวนของประชากรในเรือนจำ (ต่อแสนคน)*	379.07	446.13	508.66	502.87	448.96	227.67	284.29	361.83	352.69	308.10
PC 03 จำนวนเจ้าหน้าที่ตำรวจ (ต่อแสนคน)	279.12	276.83	267.98	268.05	273.41	270.97	271.56	269.86	299.44	293.37
PC 04 อัตราการฆ่าตัวตาย (ต่อแสนคน)*	6.32	6.96	7.67	9.19	8.19	9.09	11.53	10.33	7.31	7.00
PC 05 จำนวนผู้ถูกกักขังที่รอการพิพากษาในสัดส่วนของประชากรในเรือนจำ (ร้อยละ)*	20.65	19.94	17.71	16.52	17.07	20.88	19.94	20.64	15.36	11.65
ด้านความเป็นหุ้นส่วนพัฒนา (Partnership)										
PS 01 ร้อยละของประชากรที่เข้าถึงอินเทอร์เน็ต (ร้อยละ)	41.27	46.82	50.80	60.75	74.77	37.52	41.08	46.01	56.69	65.35
PS 02 ร้อยละภาษีที่ท้องถิ่นจัดเก็บได้ต่อรายได้รวมที่ไม่รวมเงินอุดหนุนและเงินอุดหนุนเฉพาะกิจ	11.81	11.77	11.02	11.56	8.87	7.86	7.66	7.43	8.13	7.19
PS 03 ความสามารถในการเบิกจ่ายงบประมาณของจังหวัด (ร้อยละ)	85.72	81.56	70.14	71.87	59.53	82.06	91.94	93.55	96.08	75.48
PS 04 สัดส่วนองค์กรชุมชนต่อประชากรแสนคน (แห่ง/แสนคน)	109.50	127.50	129.50	285.00	297.50	239.00	251.00	251.00	597.00	603.00

จังหวัดกำแพงเพชร

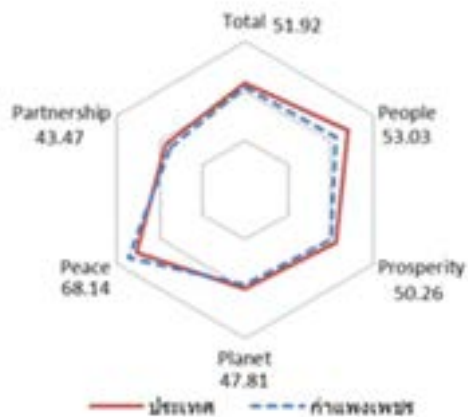
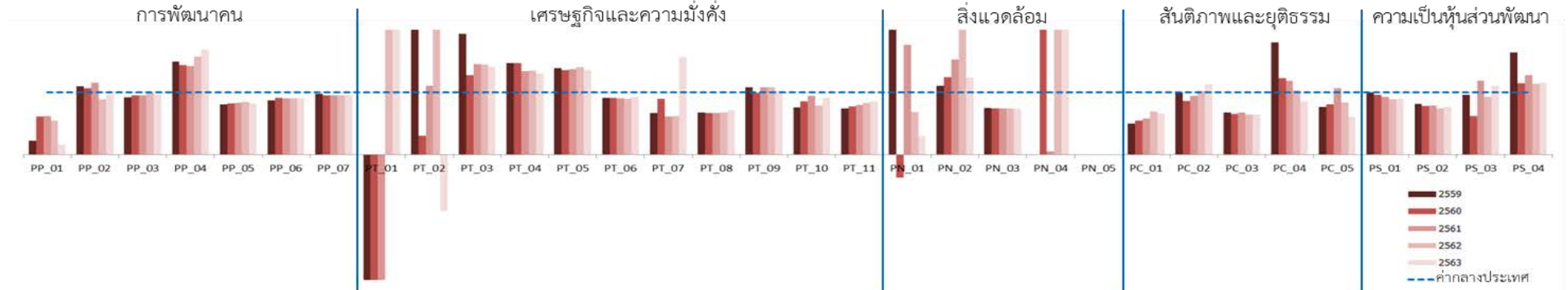

มิติการพัฒนา	ค่ากลางของประเทศ					กำแพงเพชร				
	2559	2560	2561	2562	2563	2559	2560	2561	2562	2563
ภาพรวม	50.42	50.93	50.75	53.81	53.95	48.48	45.48	49.91	50.87	51.92
ด้านการพัฒนาคน (People)	58.87	58.76	58.81	57.74	60.38	50.73	50.73	50.46	52.06	53.03
ด้านเศรษฐกิจและความมั่งคั่ง (Prosperity)	51.64	51.37	52.54	53.02	52.89	49.35	48.05	52.27	51.77	50.26
ด้านสิ่งแวดล้อม (Planet)	50.32	51.15	51.37	50.67	49.91	48.75	47.57	51.76	50.64	47.81
ด้านสันติภาพและยุติธรรม (Peace)	61.25	61.22	60.50	60.51	63.72	63.14	65.40	62.34	63.63	68.14
ด้านความเป็นหุ้นส่วนพัฒนา (Partnership)	36.54	37.94	36.16	47.40	46.27	34.76	25.67	36.39	39.22	43.47

หมายเหตุ: * ตัวชี้วัดที่มีการผกผันข้อมูล
 ** ตัวชี้วัดที่มีการเก็บข้อมูลล่าสุดปี 2561
 *** ตัวชี้วัดที่มีการเก็บข้อมูลล่าสุดปี 2562
 **** ตัวชี้วัดที่เป็นข้อมูลปีเว้นปี มีข้อมูลปี 2560 2562

ตัวชี้วัด	ค่ากลางประเทศ					กำแพงเพชร				
	2559	2560	2561	2562	2563	2559	2560	2561	2562	2563
ด้านการพัฒนาคน (People)										
PP 01 ร้อยละของประชากรที่อยู่ใต้เส้นความยากจน (ร้อยละ)*	9.22	8.32	11.38	6.14	6.87	2.04	5.11	7.03	3.35	1.09
PP 02 ร้อยละของทารกแรกเกิดที่มีน้ำหนักต่ำกว่าเกณฑ์ (ร้อยละทารกเกิดมีชีพ)* ***	9.85	9.95	10.19	9.78	10.15	10.84	10.61	11.79	8.67	9.83
PP 03 ร้อยละของประชากรที่เจ็บป่วยที่เป็นผู้ป่วยใน (ร้อยละ)*	10.88	10.63	11.21	11.25	10.35	9.99	10.12	10.65	11.21	9.96
PP 04 อัตราส่วนประชากรต่อแพทย์ (คน/แพทย์)*	2,991	2,676	2,549	2,274	2,610	4,471	3,852	3,635	3,590	4,408
PP 05 อัตราการเข้าเรียนรวมระดับมัธยมศึกษาตอนปลายและอาชีวศึกษา (ร้อยละ)	75.06	74.47	76.51	73.70	75.30	60.43	61.58	63.91	62.34	62.01
PP 06 จำนวนปีการศึกษาเฉลี่ยประชากรไทยอายุ 15-59 ปี (ปี)	7.91	7.98	7.97	8.06	8.19	6.88	7.29	7.24	7.32	7.40
PP 07 ค่าเฉลี่ยคะแนน o-net มัธยมศึกษาตอนปลาย (คะแนน)	33.31	31.89	33.60	31.06	32.73	32.50	30.42	31.98	29.66	31.47
ด้านเศรษฐกิจและความมั่งคั่ง (Prosperity)										
PT 01 อัตราการเปลี่ยนแปลงของรายได้เฉลี่ยของครัวเรือนในจังหวัด (ร้อยละ)****	1.72	0.06	-0.00	-0.46	0.39	-3.59	-3.40	-0.74	1.31	2.12
PT 02 อัตราการเปลี่ยนแปลงของผลิตภัณฑ์มวลรวมจังหวัด (ร้อยละ)	2.94	4.13	3.85	0.50	-2.72	6.35	1.24	4.28	2.73	-7.90
PT 03 อัตราการว่างงาน (ร้อยละ)*	0.85	1.01	0.89	0.86	1.31	1.65	1.28	1.29	1.24	1.85
PT 04 อัตราส่วนหนี้เฉลี่ยต่อรายได้เฉลี่ยของครัวเรือน (เท่า)* ****	7.10	7.61	7.46	6.92	7.40	10.44	11.21	10.03	9.33	9.61
PT 05 ผลิตภาพแรงงาน (บาท/คน)	110,285	115,616	117,916	121,328	117,281	153,563	157,007	162,488	170,607	159,006
PT 06 สัดส่วนปริมาณการใช้ไฟฟ้าภาคครัวเรือนต่อประชากร (kw-ชั่วโมง/คน)	495.57	493.27	506.11	548.49	590.77	450.77	448.55	456.17	492.35	550.88
PT 07 สัดส่วนปริมาณน้ำมันเชื้อเพลิงในภาคอุตสาหกรรมต่อ GPP ภาคอุตสาหกรรม (ลิตร/ล้านบาท)*	607.56	597.93	598.28	469.42	178.95	408.08	534.52	367.69	292.49	280.86
PT 08 ร้อยละผู้อยู่ในระบบประกันสังคมต่อกำลังแรงงาน (ร้อยละ)	23.72	25.11	27.46	29.77	26.14	16.17	16.72	18.46	20.19	18.46
PT 09 ร้อยละของครัวเรือนที่มีบ้านและที่ดินเป็นของตนเอง (ร้อยละ)	82.32	80.94	83.96	82.22	84.64	89.43	80.67	90.67	88.99	86.54
PT 10 ร้อยละของหมู่บ้านที่ถนนสายหลักใช้การได้ตลอดปี (ร้อยละ)****	57.33	59.64	61.81	62.49	65.95	43.43	50.85	58.28	49.47	60.14
PT 11 สัมประสิทธิ์การกระจายรายได้* ****	0.415	0.421	0.427	0.432	0.436	0.308	0.325	0.342	0.358	0.375
ด้านสิ่งแวดล้อม (Planet)										
PN 01 อัตราการเปลี่ยนแปลงของพื้นที่ป่าไม้ในจังหวัด (ร้อยละ)	0.03	0.12	0.42	0.10	0.10	0.38	-0.04	0.74	0.07	0.03
PN 02 สัดส่วนปริมาณขยะที่กำจัดถูกต้องต่อปริมาณขยะที่เกิดขึ้น (ร้อยละ)	20.30	29.46	22.46	18.80	21.04	22.54	36.71	34.25	38.10	26.08
PN 03 ร้อยละของครัวเรือนที่เข้าถึงน้ำประปา (ร้อยละ)	16.15	16.44	16.53	16.81	17.15	12.10	12.24	12.32	12.50	12.61
PN 04 ร้อยละของประชากรที่ประสบทกภัย (ร้อยละ)* **	0.00	0.78	0.18	1.51	2.01	1.05	18.06	0.01	7.76	8.70
PN 05 ร้อยละของประชากรที่ประสบภัยแล้ง (ร้อยละ)* **	0.00	0.00	0.00	0.00	0.00	0.39	0.00	0.00	0.00	0.00
ด้านสันติภาพและยุติธรรม (Peace)										
PC 01 การแจ้งความคดีชีวิต ร่างกาย เพศ และคดีประทุษร้ายต่อทรัพย์สิน (ต่อแสนคน)*	113.49	105.28	95.67	80.15	76.43	56.75	57.60	55.92	55.80	50.41
PC 02 จำนวนของประชากรในเรือนจำ (ต่อแสนคน)*	379.07	446.13	508.66	502.87	448.96	379.28	385.53	482.68	515.25	507.90
PC 03 จำนวนเจ้าหน้าที่ตำรวจ (ต่อแสนคน)	279.12	276.83	267.98	268.05	273.41	189.30	181.45	181.64	173.86	176.72
PC 04 อัตราการฆ่าตัวตาย (ต่อแสนคน)*	6.32	6.96	7.67	9.19	8.19	11.39	8.52	9.08	9.51	7.03
PC 05 จำนวนผู้ถูกกักขังที่รอการพิพากษาในสัดส่วนของประชากรในเรือนจำ (ร้อยละ)*	20.65	19.94	17.71	16.52	17.07	15.90	16.15	18.93	13.88	10.50
ด้านความเป็นหุ้นส่วนพัฒนา (Partnership)										
PS 01 ร้อยละของประชากรที่เข้าถึงอินเทอร์เน็ต (ร้อยละ)	41.27	46.82	50.80	60.75	74.77	41.28	45.07	47.20	53.94	67.33
PS 02 ร้อยละภาษีที่ท้องถิ่นจัดเก็บได้ต่อรายได้รวมที่ไม่รวมเงินอุดหนุนและเงินอุดหนุนเฉพาะกิจ	11.81	11.77	11.02	11.56	8.87	9.63	9.23	8.76	8.62	6.83
PS 03 ความสามารถในการเบิกจ่ายงบประมาณของจังหวัด (ร้อยละ)	85.72	81.56	70.14	71.87	59.53	82.10	50.37	83.62	66.82	65.71
PS 04 สัดส่วนองค์กรชุมชนต่อประชากรแสนคน (แห่ง/แสนคน)	109.50	127.50	129.50	285.00	297.50	180.00	146.00	165.00	325.00	345.00

จังหวัดพิจิตร

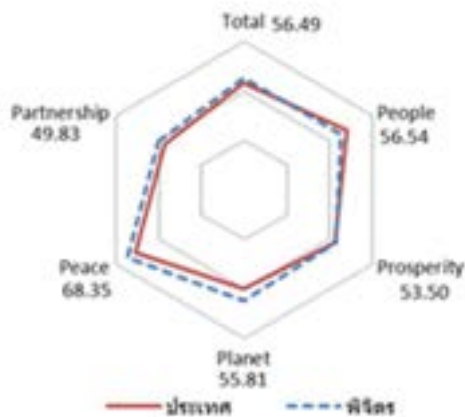
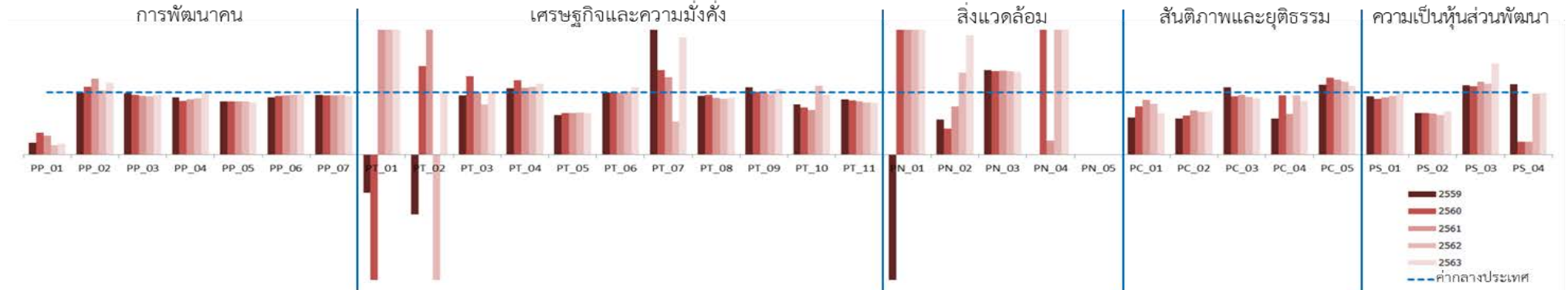

มิติการพัฒนา	ค่ากลางของประเทศ					พิจิตร				
	2559	2560	2561	2562	2563	2559	2560	2561	2562	2563
ภาพรวม	50.42	50.93	50.75	53.81	53.95	49.35	48.26	49.46	53.91	56.49
ด้านการพัฒนาคน (People)	58.87	58.76	58.81	57.74	60.38	56.70	55.98	55.78	57.35	56.54
ด้านเศรษฐกิจและความมั่งคั่ง (Prosperity)	51.64	51.37	52.54	53.02	52.89	43.20	47.65	51.15	54.76	53.50
ด้านสิ่งแวดล้อม (Planet)	50.32	51.15	51.37	50.67	49.91	49.19	49.17	52.04	52.56	55.81
ด้านสันติภาพและยุติธรรม (Peace)	61.25	61.22	60.50	60.51	63.72	70.38	64.01	65.69	64.84	68.35
ด้านความเป็นหุ้นส่วนพัฒนา (Partnership)	36.54	37.94	36.16	47.40	46.27	34.54	31.16	30.33	42.55	49.83

หมายเหตุ: * ตัวชี้วัดที่มีการผกผันข้อมูล
 ** ตัวชี้วัดที่มีการเก็บข้อมูลล่าสุดปี 2561
 *** ตัวชี้วัดที่มีการเก็บข้อมูลล่าสุดปี 2562
 **** ตัวชี้วัดที่เป็นข้อมูลปีเว้นปี มีข้อมูลปี 2560 2562

ตัวชี้วัด	ค่ากลางประเทศ					พิจิตร				
	2559	2560	2561	2562	2563	2559	2560	2561	2562	2563
ด้านการพัฒนาคน (People)										
PP 01 ร้อยละของประชากรที่อยู่ใต้เส้นความยากจน (ร้อยละ)*	9.22	8.32	11.38	6.14	6.87	1.78	2.93	3.45	0.91	1.19
PP 02 ร้อยละของทารกแรกเกิดที่มีน้ำหนักต่ำกว่าเกณฑ์ (ร้อยละทารกเกิดมีชีพ)* ***	9.85	9.95	10.19	9.78	10.15	9.75	10.84	12.42	10.11	11.70
PP 03 ร้อยละของประชากรที่เจ็บป่วยที่เป็นผู้ป่วยใน (ร้อยละ)*	10.88	10.63	11.21	11.25	10.35	10.76	10.21	10.55	10.54	9.92
PP 04 อัตราส่วนประชากรต่อแพทย์ (คน/แพทย์)*	2,991	2,676	2,549	2,274	2,610	2,748	2,317	2,259	2,050	2,591
PP 05 อัตราการเข้าเรียนรวมระดับมัธยมศึกษาตอนปลายและอาชีวศึกษา (ร้อยละ)	75.06	74.47	76.51	73.70	75.30	64.32	63.83	65.76	62.83	63.03
PP 06 จำนวนปีการศึกษาเฉลี่ยประชากรไทยอายุ 15-59 ปี (ปี)	7.91	7.98	7.97	8.06	8.19	7.26	7.52	7.63	7.74	7.95
PP 07 ค่าเฉลี่ยคะแนน o-net มัธยมศึกษาตอนปลาย (คะแนน)	33.31	31.89	33.60	31.06	32.73	32.00	30.40	31.90	29.77	30.83
ด้านเศรษฐกิจและความมั่งคั่ง (Prosperity)										
PT 01 อัตราการเปลี่ยนแปลงของรายได้เฉลี่ยของครัวเรือนในจังหวัด (ร้อยละ)****	1.72	0.06	-0.00	-0.46	0.39	-1.05	-6.08	0.79	4.68	2.62
PT 02 อัตราการเปลี่ยนแปลงของผลิตภัณฑ์มวลรวมจังหวัด (ร้อยละ)	2.94	4.13	3.85	0.50	-2.72	-2.81	5.87	10.16	-2.48	-2.73
PT 03 อัตราการว่างงาน (ร้อยละ)*	0.85	1.01	0.89	0.86	1.31	0.81	1.27	0.89	0.69	1.33
PT 04 อัตราส่วนหนี้เฉลี่ยต่อรายได้เฉลี่ยของครัวเรือน (เท่า)* ****	7.10	7.61	7.46	6.92	7.40	7.60	9.12	8.02	7.57	8.44
PT 05 ผลิตภาพแรงงาน (บาท/คน)	110,285	115,616	117,916	121,328	117,281	69,907	77,330	79,238	81,774	78,786
PT 06 สัดส่วนปริมาณการใช้ไฟฟ้าภาคครัวเรือนต่อประชากร (kw-ชั่วโมง/คน)	495.57	493.27	506.11	548.49	590.77	497.00	489.44	501.01	559.75	637.85
PT 07 สัดส่วนปริมาณน้ำมันเชื้อเพลิงในภาคอุตสาหกรรมต่อ GPP ภาคอุตสาหกรรม (ลิตร/ล้านบาท)*	607.56	597.93	598.28	469.42	178.95	3,604.99	811.03	746.73	250.59	337.68
PT 08 ร้อยละผู้อยู่ในระบบประกันสังคมต่อกำลังแรงงาน (ร้อยละ)	23.72	25.11	27.46	29.77	26.14	22.50	24.05	24.96	26.77	23.96
PT 09 ร้อยละของครัวเรือนที่มีบ้านและที่ดินเป็นของตนเอง (ร้อยละ)	82.32	80.94	83.96	82.22	84.64	89.46	81.53	85.25	80.41	89.49
PT 10 ร้อยละของหมู่บ้านที่ถนนสายหลักใช้การได้ตลอดปี (ร้อยละ)****	57.33	59.64	61.81	62.49	65.95	46.44	45.39	44.34	69.43	63.15
PT 11 สัมประสิทธิ์การกระจายรายได้* ****	0.415	0.421	0.427	0.432	0.436	0.370	0.368	0.366	0.364	0.361
ด้านสิ่งแวดล้อม (Planet)										
PN 01 อัตราการเปลี่ยนแปลงของพื้นที่ป่าไม้ในจังหวัด (ร้อยละ)	0.03	0.12	0.42	0.10	0.10	-6.89	13.64	9.49	1.65	0.73
PN 02 สัดส่วนปริมาณขยะที่กำจัดถูกต้องต่อปริมาณขยะที่เกิดขึ้น (ร้อยละ)	20.30	29.46	22.46	18.80	21.04	11.48	12.43	17.38	24.80	40.34
PN 03 ร้อยละของครัวเรือนที่เข้าถึงน้ำประปา (ร้อยละ)	16.15	16.44	16.53	16.81	17.15	21.92	22.09	22.30	22.60	22.71
PN 04 ร้อยละของประชากรที่ประสบทกภัย (ร้อยละ)* **	0.00	0.78	0.18	1.51	2.01	1.03	7.22	0.04	3.65	4.28
PN 05 ร้อยละของประชากรที่ประสบภัยแล้ง (ร้อยละ)* **	0.00	0.00	0.00	0.00	0.00	2.79	0.00	0.00	0.00	0.00
ด้านสันติภาพและยุติธรรม (Peace)										
PC 01 การแจ้งความคดีชีวิต ร่างกาย เพศ และคดีประทุษร้ายต่อทรัพย์สิน (ต่อแสนคน)*	113.49	105.28	95.67	80.15	76.43	67.71	81.94	83.99	65.45	51.29
PC 02 จำนวนของประชากรในเรือนจำ (ต่อแสนคน)*	379.07	446.13	508.66	502.87	448.96	219.88	279.40	360.97	345.69	311.10
PC 03 จำนวนเจ้าหน้าที่ตำรวจ (ต่อแสนคน)	279.12	276.83	267.98	268.05	273.41	301.57	258.55	257.52	248.55	247.04
PC 04 อัตราการฆ่าตัวตาย (ต่อแสนคน)*	6.32	6.96	7.67	9.19	8.19	3.68	6.64	5.00	8.75	7.07
PC 05 จำนวนผู้ถูกกักขังที่รอการพิพากษาในสัดส่วนของประชากรในเรือนจำ (ร้อยละ)*	20.65	19.94	17.71	16.52	17.07	23.26	24.70	21.31	19.31	18.90
ด้านความเป็นหุ้นส่วนพัฒนา (Partnership)										
PS 01 ร้อยละของประชากรที่เข้าถึงอินเทอร์เน็ต (ร้อยละ)	41.27	46.82	50.80	60.75	74.77	38.55	42.03	46.83	57.27	73.02
PS 02 ร้อยละภาษีที่ท้องถิ่นจัดเก็บได้ต่อรายได้รวมที่ไม่รวมเงินอุดหนุนและเงินอุดหนุนเฉพาะกิจ	11.81	11.77	11.02	11.56	8.87	7.91	7.88	7.30	7.35	6.15
PS 03 ความสามารถในการเบิกจ่ายงบประมาณของจังหวัด (ร้อยละ)	85.72	81.56	70.14	71.87	59.53	95.35	89.97	82.07	82.10	87.26
PS 04 สัดส่วนองค์กรชุมชนต่อประชากรแสนคน (แห่ง/แสนคน)	109.50	127.50	129.50	285.00	297.50	124.00	27.00	27.00	279.00	296.00

รายจังหวัด ภาคตะวันออกเฉียงเหนือ

1. อุดรธานี
2. เลย
3. หนองคาย
4. หนองบัวลำภู
5. บึงกาฬ
6. สกลนคร
7. นครพนม
8. มุกดาหาร
9. ขอนแก่น
10. กาฬสินธุ์
11. มหาสารคาม
12. ร้อยเอ็ด
13. นครราชสีมา
14. ชัยภูมิ
15. บุรีรัมย์
16. สุรินทร์
17. อุบลราชธานี
18. ยโสธร
19. ศรีสะเกษ
20. อำนาจเจริญ

จังหวัดอุดรธานี

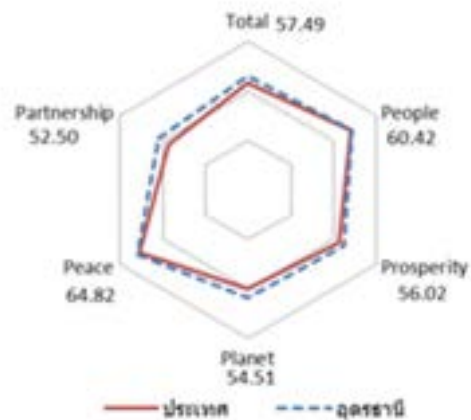
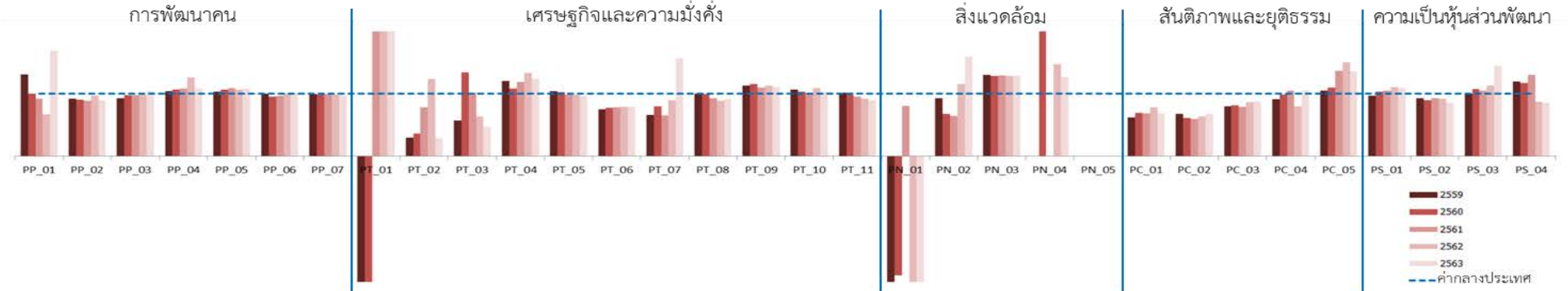

มิติการพัฒนา	ค่ากลางของประเทศ					อุดรธานี				
	2559	2560	2561	2562	2563	2559	2560	2561	2562	2563
ภาพรวม	50.42	50.93	50.75	53.81	53.95	51.79	52.37	52.31	55.43	57.49
ด้านการพัฒนาคน (People)	58.87	58.76	58.81	57.74	60.38	60.15	59.52	61.09	59.15	60.42
ด้านเศรษฐกิจและความมั่งคั่ง (Prosperity)	51.64	51.37	52.54	53.02	52.89	52.10	51.39	53.87	56.22	56.02
ด้านสิ่งแวดล้อม (Planet)	50.32	51.15	51.37	50.67	49.91	51.22	50.72	50.73	51.78	54.51
ด้านสันติภาพและยุติธรรม (Peace)	61.25	61.22	60.50	60.51	63.72	66.87	65.34	63.15	63.91	64.82
ด้านความเป็นหุ้นส่วนพัฒนา (Partnership)	36.54	37.94	36.16	47.40	46.27	34.71	38.86	37.15	47.55	52.50

หมายเหตุ: * ตัวชี้วัดที่มีการผกผันข้อมูล
 ** ตัวชี้วัดที่มีการเก็บข้อมูลล่าสุดปี 2561
 *** ตัวชี้วัดที่มีการเก็บข้อมูลล่าสุดปี 2562
 **** ตัวชี้วัดที่เป็นข้อมูลปีเว้นปี มีข้อมูลปี 2560 2562

ตัวชี้วัด	ค่ากลางประเทศ					อุดรธานี				
	2559	2560	2561	2562	2563	2559	2560	2561	2562	2563
ด้านการพัฒนาคน (People)										
PP 01 ร้อยละของประชากรที่อยู่ใต้เส้นความยากจน (ร้อยละ)*	9.22	8.32	11.38	6.14	6.87	12.10	8.33	10.45	4.09	11.61
PP 02 ร้อยละของทารกแรกเกิดที่มีน้ำหนักต่ำกว่าเกณฑ์ (ร้อยละทารกเกิดมีชีพ)* ***	9.85	9.95	10.19	9.78	10.15	9.07	9.00	9.10	9.52	9.12
PP 03 ร้อยละของประชากรที่เจ็บป่วยที่เป็นผู้ป่วยใน (ร้อยละ)*	10.88	10.63	11.21	11.25	10.35	10.07	10.38	10.96	11.10	10.77
PP 04 อัตราส่วนประชากรต่อแพทย์ (คน/แพทย์)*	2,991	2,676	2,549	2,274	2,610	3,113	2,864	2,769	2,867	2,823
PP 05 อัตราการเข้าเรียนรวมระดับมัธยมศึกษาตอนปลายและอาชีวศึกษา (ร้อยละ)	75.06	74.47	76.51	73.70	75.30	77.64	79.53	83.23	78.44	81.75
PP 06 จำนวนปีการศึกษาเฉลี่ยประชากรไทยอายุ 15-59 ปี (ปี)	7.91	7.98	7.97	8.06	8.19	7.91	7.59	7.74	8.07	8.19
PP 07 ค่าเฉลี่ยคะแนน o-net มัธยมศึกษาตอนปลาย (คะแนน)	33.31	31.89	33.60	31.06	32.73	33.13	31.56	33.33	30.65	32.03
ด้านเศรษฐกิจและความมั่งคั่ง (Prosperity)										
PT 01 อัตราการเปลี่ยนแปลงของรายได้เฉลี่ยของครัวเรือนในจังหวัด (ร้อยละ)****	1.72	0.06	-0.00	-0.46	0.39	-4.05	-4.60	5.07	12.18	14.19
PT 02 อัตราการเปลี่ยนแปลงของผลิตภัณฑ์มวลรวมจังหวัด (ร้อยละ)	2.94	4.13	3.85	0.50	-2.72	0.88	1.48	3.03	0.61	-4.66
PT 03 อัตราการว่างงาน (ร้อยละ)*	0.85	1.01	0.89	0.86	1.31	0.49	1.35	0.90	0.54	0.61
PT 04 อัตราส่วนหนี้เฉลี่ยต่อรายได้เฉลี่ยของครัวเรือน (เท่า)* ****	7.10	7.61	7.46	6.92	7.40	8.58	8.26	8.87	9.24	9.15
PT 05 ผลิตภาพแรงงาน (บาท/คน)	110,285	115,616	117,916	121,328	117,281	115,003	119,119	116,217	119,885	112,431
PT 06 สัดส่วนปริมาณการใช้ไฟฟ้าภาคครัวเรือนต่อประชากร (kw-ชั่วโมง/คน)	495.57	493.27	506.11	548.49	590.77	374.01	382.13	395.07	432.71	466.96
PT 07 สัดส่วนปริมาณน้ำมันเชื้อเพลิงในภาคอุตสาหกรรมต่อ GPP ภาคอุตสาหกรรม (ลิตร/ล้านบาท)*	607.56	597.93	598.28	469.42	178.95	403.97	476.43	390.00	422.29	281.55
PT 08 ร้อยละผู้อยู่ในระบบประกันสังคมต่อกำลังแรงงาน (ร้อยละ)	23.72	25.11	27.46	29.77	26.14	23.71	25.00	25.62	26.35	23.86
PT 09 ร้อยละของครัวเรือนที่มีบ้านและที่ดินเป็นของตนเอง (ร้อยละ)	82.32	80.94	83.96	82.22	84.64	93.42	93.45	92.46	93.12	93.61
PT 10 ร้อยละของหมู่บ้านที่ถนนสายหลักใช้การได้ตลอดปี (ร้อยละ)****	57.33	59.64	61.81	62.49	65.95	61.00	61.62	62.24	68.17	67.73
PT 11 สัมประสิทธิ์การกระจายรายได้* ****	0.415	0.421	0.427	0.432	0.436	0.422	0.414	0.406	0.398	0.390
ด้านสิ่งแวดล้อม (Planet)										
PN 01 อัตราการเปลี่ยนแปลงของพื้นที่ป่าไม้ในจังหวัด (ร้อยละ)	0.03	0.12	0.42	0.10	0.10	-0.77	-0.22	0.34	-1.04	-0.27
PN 02 สัดส่วนปริมาณขยะที่กำจัดถูกต้องต่อปริมาณขยะที่เกิดขึ้น (ร้อยละ)	20.30	29.46	22.46	18.80	21.04	18.81	19.99	14.47	21.70	33.58
PN 03 ร้อยละของครัวเรือนที่เข้าถึงน้ำประปา (ร้อยละ)	16.15	16.44	16.53	16.81	17.15	21.02	21.20	21.34	21.58	22.09
PN 04 ร้อยละของประชากรที่ประสบทกภัย (ร้อยละ)* **	0.00	0.78	0.18	1.51	2.01	1.16	4.44	0.00	2.22	2.55
PN 05 ร้อยละของประชากรที่ประสบภัยแล้ง (ร้อยละ)* **	0.00	0.00	0.00	0.00	0.00	0.00	0.00	0.00	0.00	0.00
ด้านสันติภาพและยุติธรรม (Peace)										
PC 01 การแจ้งความคดีชีวิต ร่างกาย เพศ และคดีประทุษร้ายต่อทรัพย์สิน (ต่อแสนคน)*	113.49	105.28	95.67	80.15	76.43	70.56	73.40	65.61	62.84	52.30
PC 02 จำนวนของประชากรในเรือนจำ (ต่อแสนคน)*	379.07	446.13	508.66	502.87	448.96	257.16	273.89	303.91	320.68	306.06
PC 03 จำนวนเจ้าหน้าที่ตำรวจ (ต่อแสนคน)	279.12	276.83	267.98	268.05	273.41	223.21	226.58	211.13	230.80	239.93
PC 04 อัตราการฆ่าตัวตาย (ต่อแสนคน)*	6.32	6.96	7.67	9.19	8.19	5.79	6.86	8.05	7.34	8.61
PC 05 จำนวนผู้ถูกกักขังที่รอการพิพากษาในสัดส่วนของประชากรในเรือนจำ (ร้อยละ)*	20.65	19.94	17.71	16.52	17.07	21.75	21.93	24.26	24.84	23.15
ด้านความเป็นหุ้นส่วนพัฒนา (Partnership)										
PS 01 ร้อยละของประชากรที่เข้าถึงอินเทอร์เน็ต (ร้อยละ)	41.27	46.82	50.80	60.75	74.77	40.15	48.46	53.58	67.55	81.50
PS 02 ร้อยละภาษีที่ท้องถิ่นจัดเก็บได้ต่อรายได้รวมที่ไม่รวมเงินอุดหนุนและเงินอุดหนุนเฉพาะกิจ	11.81	11.77	11.02	11.56	8.87	10.99	10.60	10.27	10.65	7.59
PS 03 ความสามารถในการเบิกจ่ายงบประมาณของจังหวัด (ร้อยละ)	85.72	81.56	70.14	71.87	59.53	85.74	87.81	73.72	81.25	86.38
PS 04 สัดส่วนองค์กรชุมชนต่อประชากรแสนคน (แห่ง/แสนคน)	109.50	127.50	129.50	285.00	297.50	131.00	150.00	169.00	249.00	255.00

จังหวัดเลย

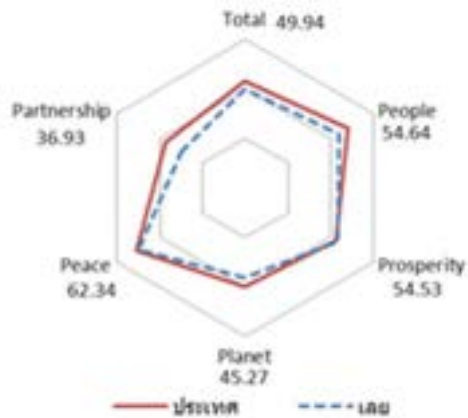
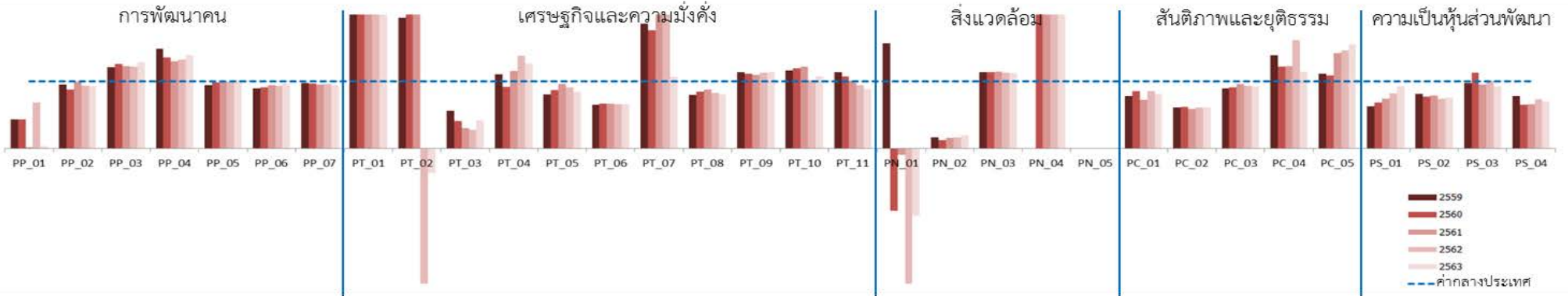

มิติการพัฒนา	ค่ากลางของประเทศ					เลย				
	2559	2560	2561	2562	2563	2559	2560	2561	2562	2563
ภาพรวม	50.42	50.93	50.75	53.81	53.95	45.84	47.11	46.57	47.87	49.94
ด้านการพัฒนาคน (People)	58.87	58.76	58.81	57.74	60.38	49.87	52.17	54.01	52.23	54.64
ด้านเศรษฐกิจและความมั่งคั่ง (Prosperity)	51.64	51.37	52.54	53.02	52.89	52.61	53.02	54.62	52.07	54.53
ด้านสิ่งแวดล้อม (Planet)	50.32	51.15	51.37	50.67	49.91	46.80	43.44	47.35	45.31	45.27
ด้านสันติภาพและยุติธรรม (Peace)	61.25	61.22	60.50	60.51	63.72	62.62	62.85	62.00	57.26	62.34
ด้านความเป็นหุ้นส่วนพัฒนา (Partnership)	36.54	37.94	36.16	47.40	46.27	26.34	30.71	25.28	35.63	36.93

หมายเหตุ: * ตัวชี้วัดที่มีการผกผันข้อมูล
 ** ตัวชี้วัดที่มีการเก็บข้อมูลล่าสุดปี 2561
 *** ตัวชี้วัดที่มีการเก็บข้อมูลล่าสุดปี 2562
 **** ตัวชี้วัดที่เป็นข้อมูลปีเว้นปี มีข้อมูลปี 2560 2562

ตัวชี้วัด	ค่ากลางประเทศ					เลย				
	2559	2560	2561	2562	2563	2559	2560	2561	2562	2563
ด้านการพัฒนาคน (People)										
PP 01 ร้อยละของประชากรที่อยู่ใต้เส้นความยากจน (ร้อยละ)*	9.22	8.32	11.38	6.14	6.87	4.01	3.59	0.28	4.21	0.28
PP 02 ร้อยละของทารกแรกเกิดที่มีน้ำหนักต่ำกว่าเกณฑ์ (ร้อยละทารกเกิดมีชีพ)* ***	9.85	9.95	10.19	9.78	10.15	9.38	8.74	10.11	9.17	9.41
PP 03 ร้อยละของประชากรที่เจ็บป่วยที่เป็นผู้ป่วยใน (ร้อยละ)*	10.88	10.63	11.21	11.25	10.35	13.21	13.37	13.78	13.77	13.33
PP 04 อัตราส่วนประชากรต่อแพทย์ (คน/แพทย์)*	2,991	2,676	2,549	2,274	2,610	4,443	3,639	3,324	3,014	3,639
PP 05 อัตราการเข้าเรียนรวมระดับมัธยมศึกษาตอนปลายและอาชีวศึกษา (ร้อยละ)	75.06	74.47	76.51	73.70	75.30	71.23	73.76	76.10	73.51	76.83
PP 06 จำนวนปีการศึกษาเฉลี่ยประชากรไทยอายุ 15-59 ปี (ปี)	7.91	7.98	7.97	8.06	8.19	7.07	7.32	7.55	7.59	7.95
PP 07 ค่าเฉลี่ยคะแนน o-net มัธยมศึกษาตอนปลาย (คะแนน)	33.31	31.89	33.60	31.06	32.73	32.48	30.89	32.11	29.97	30.87
ด้านเศรษฐกิจและความมั่งคั่ง (Prosperity)										
PT 01 อัตราการเปลี่ยนแปลงของรายได้เฉลี่ยของครัวเรือนในจังหวัด (ร้อยละ)****	1.72	0.06	-0.00	-0.46	0.39	9.23	0.21	7.27	10.31	5.30
PT 02 อัตราการเปลี่ยนแปลงของผลิตภัณฑ์มวลรวมจังหวัด (ร้อยละ)	2.94	4.13	3.85	0.50	-2.72	5.74	8.50	10.99	-2.73	-6.45
PT 03 อัตราการว่างงาน (ร้อยละ)*	0.85	1.01	0.89	0.86	1.31	0.48	0.41	0.27	0.24	0.55
PT 04 อัตราส่วนหนี้เฉลี่ยต่อรายได้เฉลี่ยของครัวเรือน (เท่า)* ****	7.10	7.61	7.46	6.92	7.40	7.85	7.03	8.62	9.60	9.38
PT 05 ผลิตภาพแรงงาน (บาท/คน)	110,285	115,616	117,916	121,328	117,281	89,492	100,907	113,544	110,874	99,760
PT 06 สัดส่วนปริมาณการใช้ไฟฟ้าภาคครัวเรือนต่อประชากร (kw-ชั่วโมง/คน)	495.57	493.27	506.11	548.49	590.77	324.65	331.27	337.84	364.02	392.46
PT 07 สัดส่วนปริมาณน้ำมันเชื้อเพลิงในภาคอุตสาหกรรมต่อ GPP ภาคอุตสาหกรรม (ลิตร/ล้านบาท)*	607.56	597.93	598.28	469.42	178.95	1,129.64	1,053.55	1,479.72	1,390.29	191.58
PT 08 ร้อยละผู้อยู่ในระบบประกันสังคมต่อกำลังแรงงาน (ร้อยละ)	23.72	25.11	27.46	29.77	26.14	19.02	21.23	24.21	24.83	21.19
PT 09 ร้อยละของครัวเรือนที่มีบ้านและที่ดินเป็นของตนเอง (ร้อยละ)	82.32	80.94	83.96	82.22	84.64	94.05	90.65	92.15	93.26	96.29
PT 10 ร้อยละของหมู่บ้านที่ถนนสายหลักใช้การได้ตลอดปี (ร้อยละ)****	57.33	59.64	61.81	62.49	65.95	66.82	71.17	75.53	63.56	71.18
PT 11 สัมประสิทธิ์การกระจายรายได้* ****	0.415	0.421	0.427	0.432	0.436	0.475	0.453	0.431	0.410	0.388
ด้านสิ่งแวดล้อม (Planet)										
PN 01 อัตราการเปลี่ยนแปลงของพื้นที่ป่าไม้ในจังหวัด (ร้อยละ)	0.03	0.12	0.42	0.10	0.10	0.04	-0.11	-0.04	-0.24	-0.10
PN 02 สัดส่วนปริมาณขยะที่กำจัดถูกต้องต่อปริมาณขยะที่เกิดขึ้น (ร้อยละ)	20.30	29.46	22.46	18.80	21.04	3.49	3.65	3.54	3.10	4.25
PN 03 ร้อยละของครัวเรือนที่เข้าถึงน้ำประปา (ร้อยละ)	16.15	16.44	16.53	16.81	17.15	18.41	18.70	18.94	19.03	19.25
PN 04 ร้อยละของประชากรที่ประสบทกภัย (ร้อยละ)* **	0.00	0.78	0.18	1.51	2.01	1.72	15.22	0.39	7.98	9.43
PN 05 ร้อยละของประชากรที่ประสบภัยแล้ง (ร้อยละ)* **	0.00	0.00	0.00	0.00	0.00	0.00	0.00	0.00	0.00	0.00
ด้านสันติภาพและยุติธรรม (Peace)										
PC 01 การแจ้งความคดีชีวิต ร่างกาย เพศ และคดีประทุษร้ายต่อทรัพย์สิน (ต่อแสนคน)*	113.49	105.28	95.67	80.15	76.43	88.78	89.92	69.54	68.59	62.62
PC 02 จำนวนของประชากรในเรือนจำ (ต่อแสนคน)*	379.07	446.13	508.66	502.87	448.96	231.79	276.78	298.86	306.71	274.60
PC 03 จำนวนเจ้าหน้าที่ตำรวจ (ต่อแสนคน)	279.12	276.83	267.98	268.05	273.41	249.61	252.31	257.63	251.96	253.63
PC 04 อัตราการฆ่าตัวตาย (ต่อแสนคน)*	6.32	6.96	7.67	9.19	8.19	8.81	8.48	9.40	14.87	9.39
PC 05 จำนวนผู้ถูกกักขังที่รอการพิพากษาในสัดส่วนของประชากรในเรือนจำ (ร้อยละ)*	20.65	19.94	17.71	16.52	17.07	23.13	21.73	25.25	24.14	26.51
ด้านความเป็นหุ้นส่วนพัฒนา (Partnership)										
PS 01 ร้อยละของประชากรที่เข้าถึงอินเทอร์เน็ต (ร้อยละ)	41.27	46.82	50.80	60.75	74.77	26.13	32.13	37.75	49.97	69.57
PS 02 ร้อยละภาษีที่ท้องถิ่นจัดเก็บได้ต่อรายได้รวมที่ไม่รวมเงินอุดหนุนและเงินอุดหนุนเฉพาะกิจ	11.81	11.77	11.02	11.56	8.87	9.64	9.12	8.69	8.64	6.74
PS 03 ความสามารถในการเบิกจ่ายงบประมาณของจังหวัด (ร้อยละ)	85.72	81.56	70.14	71.87	59.53	83.65	92.38	66.78	72.67	55.43
PS 04 สัดส่วนองค์กรชุมชนต่อประชากรแสนคน (แห่ง/แสนคน)	109.50	127.50	129.50	285.00	297.50	86.00	83.00	86.00	209.00	210.00

จังหวัดหนองคาย

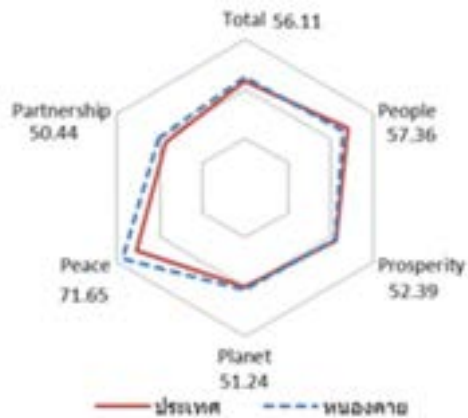
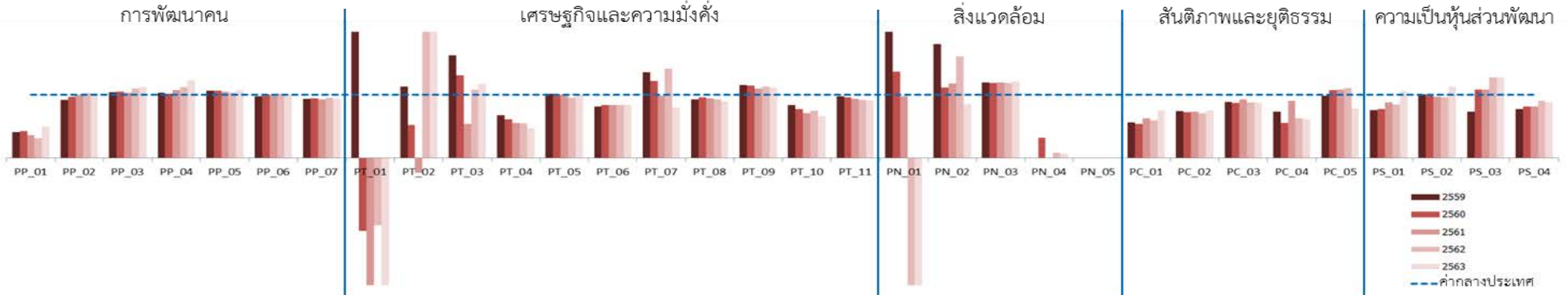

มิติการพัฒนา	ค่ากลางของประเทศ					หนองคาย				
	2559	2560	2561	2562	2563	2559	2560	2561	2562	2563
ภาพรวม	50.42	50.93	50.75	53.81	53.95	48.95	52.16	51.24	55.07	56.11
ด้านการพัฒนาคน (People)	58.87	58.76	58.81	57.74	60.38	58.73	59.20	58.54	56.92	57.36
ด้านเศรษฐกิจและความมั่งคั่ง (Prosperity)	51.64	51.37	52.54	53.02	52.89	52.29	51.48	52.63	53.20	52.39
ด้านสิ่งแวดล้อม (Planet)	50.32	51.15	51.37	50.67	49.91	54.90	54.04	52.78	53.62	51.24
ด้านสันติภาพและยุติธรรม (Peace)	61.25	61.22	60.50	60.51	63.72	69.21	69.37	66.64	69.23	71.65
ด้านความเป็นหุ้นส่วนพัฒนา (Partnership)	36.54	37.94	36.16	47.40	46.27	24.09	33.79	32.59	45.08	50.44

หมายเหตุ: * ตัวชี้วัดที่มีการผกผันข้อมูล
 ** ตัวชี้วัดที่มีการเก็บข้อมูลล่าสุดปี 2561
 *** ตัวชี้วัดที่มีการเก็บข้อมูลล่าสุดปี 2562
 **** ตัวชี้วัดที่เป็นข้อมูลปีเว้นปี มีข้อมูลปี 2560 2562

ตัวชี้วัด	ค่ากลางประเทศ					หนองคาย				
	2559	2560	2561	2562	2563	2559	2560	2561	2562	2563
ด้านการพัฒนาคน (People)										
PP 01 ร้อยละของประชากรที่อยู่ใต้เส้นความยากจน (ร้อยละ)*	9.22	8.32	11.38	6.14	6.87	3.77	3.55	4.11	1.93	3.42
PP 02 ร้อยละของทารกแรกเกิดที่มีน้ำหนักต่ำกว่าเกณฑ์ (ร้อยละทารกเกิดมีชีพ)* ***	9.85	9.95	10.19	9.78	10.15	9.09	9.61	10.16	10.07	10.45
PP 03 ร้อยละของประชากรที่เจ็บป่วยที่เป็นผู้ป่วยใน (ร้อยละ)*	10.88	10.63	11.21	11.25	10.35	11.34	11.13	11.62	12.37	11.61
PP 04 อัตราส่วนประชากรต่อแพทย์ (คน/แพทย์)*	2,991	2,676	2,549	2,274	2,610	3,108	2,720	2,737	2,549	3,199
PP 05 อัตราการเข้าเรียนรวมระดับมัธยมศึกษาตอนปลายและอาชีวศึกษา (ร้อยละ)	75.06	74.47	76.51	73.70	75.30	80.14	79.64	80.45	76.52	80.84
PP 06 จำนวนปีการศึกษาเฉลี่ยประชากรไทยอายุ 15-59 ปี (ปี)	7.91	7.98	7.97	8.06	8.19	7.73	8.05	7.92	8.21	8.17
PP 07 ค่าเฉลี่ยคะแนน o-net มัธยมศึกษาตอนปลาย (คะแนน)	33.31	31.89	33.60	31.06	32.73	31.13	30.12	31.21	29.56	30.64
ด้านเศรษฐกิจและความมั่งคั่ง (Prosperity)										
PT 01 อัตราการเปลี่ยนแปลงของรายได้เฉลี่ยของครัวเรือนในจังหวัด (ร้อยละ)****	1.72	0.06	-0.00	-0.46	0.39	4.94	-0.07	-0.12	-1.41	-5.18
PT 02 อัตราการเปลี่ยนแปลงของผลิตภัณฑ์มวลรวมจังหวัด (ร้อยละ)	2.94	4.13	3.85	0.50	-2.72	3.33	2.18	-0.87	2.25	0.77
PT 03 อัตราการว่างงาน (ร้อยละ)*	0.85	1.01	0.89	0.86	1.31	1.38	1.32	0.48	0.93	1.54
PT 04 อัตราส่วนหนี้เฉลี่ยต่อรายได้เฉลี่ยของครัวเรือน (เท่า)* ****	7.10	7.61	7.46	6.92	7.40	4.83	4.65	4.18	3.79	3.54
PT 05 ผลิตภาพแรงงาน (บาท/คน)	110,285	115,616	117,916	121,328	117,281	111,970	115,391	119,401	115,388	117,280
PT 06 สัดส่วนปริมาณการใช้ไฟฟ้าภาคครัวเรือนต่อประชากร (kw-ชั่วโมง/คน)	495.57	493.27	506.11	548.49	590.77	404.10	413.59	423.38	461.08	496.80
PT 07 สัดส่วนปริมาณน้ำมันเชื้อเพลิงในภาคอุตสาหกรรมต่อ GPP ภาคอุตสาหกรรม (ลิตร/ล้านบาท)*	607.56	597.93	598.28	469.42	178.95	823.88	732.59	591.07	663.72	143.78
PT 08 ร้อยละผู้อยู่ในระบบประกันสังคมต่อกำลังแรงงาน (ร้อยละ)	23.72	25.11	27.46	29.77	26.14	22.09	24.12	25.96	27.78	23.46
PT 09 ร้อยละของครัวเรือนที่มีบ้านและที่ดินเป็นของตนเอง (ร้อยละ)	82.32	80.94	83.96	82.22	84.64	95.06	93.27	92.64	92.96	94.63
PT 10 ร้อยละของหมู่บ้านที่ถนนสายหลักใช้การได้ตลอดปี (ร้อยละ)****	57.33	59.64	61.81	62.49	65.95	48.42	46.07	43.73	47.13	43.64
PT 11 สัมประสิทธิ์การกระจายรายได้* ****	0.415	0.421	0.427	0.432	0.436	0.407	0.405	0.402	0.400	0.397
ด้านสิ่งแวดล้อม (Planet)										
PN 01 อัตราการเปลี่ยนแปลงของพื้นที่ป่าไม้ในจังหวัด (ร้อยละ)	0.03	0.12	0.42	0.10	0.10	2.22	0.16	0.41	-0.75	-0.75
PN 02 สัดส่วนปริมาณขยะที่กำจัดถูกต้องต่อปริมาณขยะที่เกิดขึ้น (ร้อยละ)	20.30	29.46	22.46	18.80	21.04	36.68	32.93	26.45	30.20	18.10
PN 03 ร้อยละของครัวเรือนที่เข้าถึงน้ำประปา (ร้อยละ)	16.15	16.44	16.53	16.81	17.15	19.27	19.55	19.77	20.02	20.76
PN 04 ร้อยละของประชากรที่ประสบทกภัย (ร้อยละ)* **	0.00	0.78	0.18	1.51	2.01	0.00	0.25	0.00	0.13	0.15
PN 05 ร้อยละของประชากรที่ประสบภัยแล้ง (ร้อยละ)* **	0.00	0.00	0.00	0.00	0.00	0.00	0.00	0.00	0.00	0.00
ด้านสันติภาพและยุติธรรม (Peace)										
PC 01 การแจ้งความคดีชีวิต ร่างกาย เพศ และคดีประทุษร้ายต่อทรัพย์สิน (ต่อแสนคน)*	113.49	105.28	95.67	80.15	76.43	64.38	56.91	59.95	47.86	57.59
PC 02 จำนวนของประชากรในเรือนจำ (ต่อแสนคน)*	379.07	446.13	508.66	502.87	448.96	283.07	324.40	373.11	357.83	336.27
PC 03 จำนวนเจ้าหน้าที่ตำรวจ (ต่อแสนคน)	279.12	276.83	267.98	268.05	273.41	249.06	242.20	249.18	235.49	237.71
PC 04 อัตราการฆ่าตัวตาย (ต่อแสนคน)*	6.32	6.96	7.67	9.19	8.19	4.65	3.87	6.96	5.80	5.02
PC 05 จำนวนผู้ถูกกักขังที่รอการพิพากษาในสัดส่วนของประชากรในเรือนจำ (ร้อยละ)*	20.65	19.94	17.71	16.52	17.07	20.37	21.50	19.25	18.30	13.45
ด้านความเป็นหุ้นส่วนพัฒนา (Partnership)										
PS 01 ร้อยละของประชากรที่เข้าถึงอินเทอร์เน็ต (ร้อยละ)	41.27	46.82	50.80	60.75	74.77	31.50	36.47	44.74	51.77	78.99
PS 02 ร้อยละภาษีที่ท้องถิ่นจัดเก็บได้ต่อรายได้รวมที่ไม่รวมเงินอุดหนุนและเงินอุดหนุนเฉพาะกิจ	11.81	11.77	11.02	11.56	8.87	11.95	11.75	10.69	11.08	10.01
PS 03 ความสามารถในการเบิกจ่ายงบประมาณของจังหวัด (ร้อยละ)	85.72	81.56	70.14	71.87	59.53	63.37	88.65	75.77	91.59	76.08
PS 04 สัดส่วนองค์กรชุมชนต่อประชากรแสนคน (แห่ง/แสนคน)	109.50	127.50	129.50	285.00	297.50	85.00	104.00	106.00	259.00	262.00

จังหวัดหนองบัวลำภู

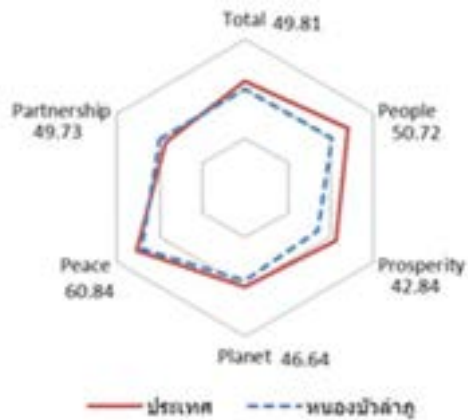
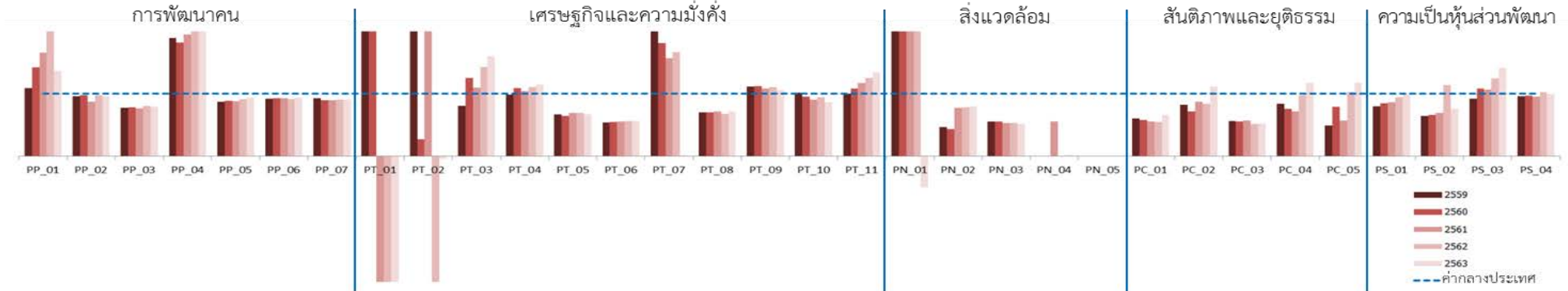

มิติการพัฒนา	ค่ากลางของประเทศ					หนองบัวลำภู				
	2559	2560	2561	2562	2563	2559	2560	2561	2562	2563
ภาพรวม	50.42	50.93	50.75	53.81	53.95	45.78	47.56	47.33	50.37	49.81
ด้านการพัฒนาคน (People)	58.87	58.76	58.81	57.74	60.38	49.62	49.46	49.14	48.01	50.72
ด้านเศรษฐกิจและความมั่งคั่ง (Prosperity)	51.64	51.37	52.54	53.02	52.89	49.40	47.31	48.30	46.06	42.84
ด้านสิ่งแวดล้อม (Planet)	50.32	51.15	51.37	50.67	49.91	43.09	45.92	46.81	46.28	46.64
ด้านสันติภาพและยุติธรรม (Peace)	61.25	61.22	60.50	60.51	63.72	70.77	68.69	70.03	64.48	60.84
ด้านความเป็นหุ้นส่วนพัฒนา (Partnership)	36.54	37.94	36.16	47.40	46.27	26.90	32.97	30.51	49.12	49.73

หมายเหตุ: * ตัวชี้วัดที่มีการผกผันข้อมูล
 ** ตัวชี้วัดที่มีการเก็บข้อมูลล่าสุดปี 2561
 *** ตัวชี้วัดที่มีการเก็บข้อมูลล่าสุดปี 2562
 **** ตัวชี้วัดที่เป็นข้อมูลปีเว้นปี มีข้อมูลปี 2560 2562

ตัวชี้วัด	ค่ากลางประเทศ					หนองบัวลำภู				
	2559	2560	2561	2562	2563	2559	2560	2561	2562	2563
ด้านการพัฒนาคน (People)										
PP 01 ร้อยละของประชากรที่อยู่ใต้เส้นความยากจน (ร้อยละ)*	9.22	8.32	11.38	6.14	6.87	10.09	11.82	18.91	13.16	9.38
PP 02 ร้อยละของทารกแรกเกิดที่มีน้ำหนักต่ำกว่าเกณฑ์ (ร้อยละทารกเกิดมีชีพ)* ***	9.85	9.95	10.19	9.78	10.15	9.51	9.70	8.90	9.57	9.76
PP 03 ร้อยละของประชากรที่เจ็บป่วยที่เป็นผู้ป่วยใน (ร้อยละ)*	10.88	10.63	11.21	11.25	10.35	8.46	8.35	8.62	9.13	8.22
PP 04 อัตราส่วนประชากรต่อแพทย์ (คน/แพทย์)*	2,991	2,676	2,549	2,274	2,610	5,667	4,864	4,965	4,740	5,673
PP 05 อัตราการเข้าเรียนรวมระดับมัธยมศึกษาตอนปลายและอาชีวศึกษา (ร้อยละ)	75.06	74.47	76.51	73.70	75.30	65.53	66.29	67.11	67.37	70.89
PP 06 จำนวนปีการศึกษาเฉลี่ยประชากรไทยอายุ 15-59 ปี (ปี)	7.91	7.98	7.97	8.06	8.19	7.26	7.41	7.39	7.38	7.71
PP 07 ค่าเฉลี่ยคะแนน o-net มัธยมศึกษาตอนปลาย (คะแนน)	33.31	31.89	33.60	31.06	32.73	30.94	28.72	30.06	28.19	29.52
ด้านเศรษฐกิจและความมั่งคั่ง (Prosperity)										
PT 01 อัตราการเปลี่ยนแปลงของรายได้เฉลี่ยของครัวเรือนในจังหวัด (ร้อยละ)****	1.72	0.06	-0.00	-0.46	0.39	12.93	0.21	-3.01	-8.61	-18.95
PT 02 อัตราการเปลี่ยนแปลงของผลิตภัณฑ์มวลรวมจังหวัด (ร้อยละ)	2.94	4.13	3.85	0.50	-2.72	6.75	1.11	8.17	-1.64	-5.57
PT 03 อัตราการว่างงาน (ร้อยละ)*	0.85	1.01	0.89	0.86	1.31	0.69	1.26	0.97	1.23	2.10
PT 04 อัตราส่วนหนี้เฉลี่ยต่อรายได้เฉลี่ยของครัวเรือน (เท่า)* ****	7.10	7.61	7.46	6.92	7.40	7.02	8.28	7.75	7.67	8.48
PT 05 ผลิตภาพแรงงาน (บาท/คน)	110,285	115,616	117,916	121,328	117,281	73,617	74,764	81,700	84,763	78,598
PT 06 สัดส่วนปริมาณการใช้ไฟฟ้าภาคครัวเรือนต่อประชากร (kw-ชั่วโมง/คน)	495.57	493.27	506.11	548.49	590.77	267.16	271.60	280.60	308.49	335.73
PT 07 สัดส่วนปริมาณน้ำมันเชื้อเพลิงในภาคอุตสาหกรรมต่อ GPP ภาคอุตสาหกรรม (ลิตร/ล้านบาท)*	607.56	597.93	598.28	469.42	178.95	2,399.13	1,082.87	937.46	783.21	2.75
PT 08 ร้อยละผู้อยู่ในระบบประกันสังคมต่อกำลังแรงงาน (ร้อยละ)	23.72	25.11	27.46	29.77	26.14	16.73	17.64	19.68	20.13	18.71
PT 09 ร้อยละของครัวเรือนที่มีบ้านและที่ดินเป็นของตนเอง (ร้อยละ)	82.32	80.94	83.96	82.22	84.64	92.12	90.74	90.94	91.24	89.78
PT 10 ร้อยละของหมู่บ้านที่ถนนสายหลักใช้การได้ตลอดปี (ร้อยละ)****	57.33	59.64	61.81	62.49	65.95	58.34	57.10	55.87	58.91	56.82
PT 11 สัมประสิทธิ์การกระจายรายได้* ****	0.415	0.421	0.427	0.432	0.436	0.415	0.458	0.500	0.542	0.585
ด้านสิ่งแวดล้อม (Planet)										
PN 01 อัตราการเปลี่ยนแปลงของพื้นที่ป่าไม้ในจังหวัด (ร้อยละ)	0.03	0.12	0.42	0.10	0.10	0.83	0.87	1.22	0.93	-0.05
PN 02 สัดส่วนปริมาณขยะที่กำจัดถูกต้องต่อปริมาณขยะที่เกิดขึ้น (ร้อยละ)	20.30	29.46	22.46	18.80	21.04	9.52	12.94	17.50	14.80	16.86
PN 03 ร้อยละของครัวเรือนที่เข้าถึงน้ำประปา (ร้อยละ)	16.15	16.44	16.53	16.81	17.15	9.04	9.11	8.84	8.98	8.84
PN 04 ร้อยละของประชากรที่ประสบทกภัย (ร้อยละ)* **	0.00	0.78	0.18	1.51	2.01	0.00	0.00	0.10	0.00	0.05
PN 05 ร้อยละของประชากรที่ประสบภัยแล้ง (ร้อยละ)* **	0.00	0.00	0.00	0.00	0.00	9.95	0.00	0.00	0.00	0.00
ด้านสันติภาพและยุติธรรม (Peace)										
PC 01 การแจ้งความคดีชีวิต ร่างกาย เพศ และคดีประทุษร้ายต่อทรัพย์สิน (ต่อแสนคน)*	113.49	105.28	95.67	80.15	76.43	68.53	61.57	53.31	44.07	50.64
PC 02 จำนวนของประชากรในเรือนจำ (ต่อแสนคน)*	379.07	446.13	508.66	502.87	448.96	313.47	320.34	442.87	422.60	500.91
PC 03 จำนวนเจ้าหน้าที่ตำรวจ (ต่อแสนคน)	279.12	276.83	267.98	268.05	273.41	156.64	154.60	152.50	137.68	144.46
PC 04 อัตราการฆ่าตัวตาย (ต่อแสนคน)*	6.32	6.96	7.67	9.19	8.19	5.29	5.29	5.48	8.99	9.57
PC 05 จำนวนผู้ถูกกักขังที่รอการพิพากษาในสัดส่วนของประชากรในเรือนจำ (ร้อยละ)*	20.65	19.94	17.71	16.52	17.07	10.18	15.80	10.10	16.94	20.18
ด้านความเป็นหุ้นส่วนพัฒนา (Partnership)										
PS 01 ร้อยละของประชากรที่เข้าถึงอินเทอร์เน็ต (ร้อยละ)	41.27	46.82	50.80	60.75	74.77	33.08	39.78	43.98	57.32	74.16
PS 02 ร้อยละภาษีที่ท้องถิ่นจัดเก็บได้ต่อรายได้รวมที่ไม่รวมเงินอุดหนุนและเงินอุดหนุนเฉพาะกิจ	11.81	11.77	11.02	11.56	8.87	7.65	7.84	7.69	13.18	6.76
PS 03 ความสามารถในการเบิกจ่ายงบประมาณของจังหวัด (ร้อยละ)	85.72	81.56	70.14	71.87	59.53	78.95	88.45	74.69	89.36	84.05
PS 04 สัดส่วนองค์กรชุมชนต่อประชากรแสนคน (แห่ง/แสนคน)	109.50	127.50	129.50	285.00	297.50	105.00	124.00	124.00	293.00	295.00

จังหวัดบึงกาฬ

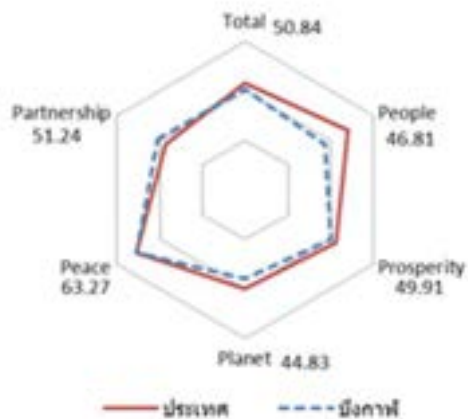
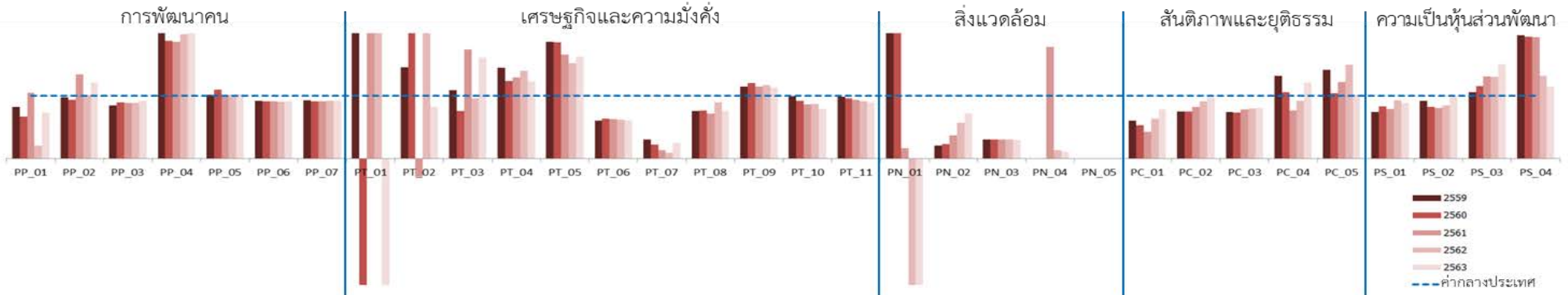

มิติการพัฒนา	ค่ากลางของประเทศ					บึงกาฬ				
	2559	2560	2561	2562	2563	2559	2560	2561	2562	2563
ภาพรวม	50.42	50.93	50.75	53.81	53.95	47.30	50.12	48.48	52.06	50.84
ด้านการพัฒนาคน (People)	58.87	58.76	58.81	57.74	60.38	49.77	52.69	46.31	52.17	46.81
ด้านเศรษฐกิจและความมั่งคั่ง (Prosperity)	51.64	51.37	52.54	53.02	52.89	52.72	53.55	51.14	53.65	49.91
ด้านสิ่งแวดล้อม (Planet)	50.32	51.15	51.37	50.67	49.91	42.50	43.06	43.32	43.90	44.83
ด้านสันติภาพและยุติธรรม (Peace)	61.25	61.22	60.50	60.51	63.72	60.53	65.66	66.90	61.59	63.27
ด้านความเป็นหุ้นส่วนพัฒนา (Partnership)	36.54	37.94	36.16	47.40	46.27	35.07	39.65	39.01	50.51	51.24

หมายเหตุ: * ตัวชี้วัดที่มีการผกผันข้อมูล
 ** ตัวชี้วัดที่มีการเก็บข้อมูลล่าสุดปี 2561
 *** ตัวชี้วัดที่มีการเก็บข้อมูลล่าสุดปี 2562
 **** ตัวชี้วัดที่เป็นข้อมูลปีเว้นปี มีข้อมูลปี 2560 2562

ตัวชี้วัด	ค่ากลางประเทศ					บึงกาฬ				
	2559	2560	2561	2562	2563	2559	2560	2561	2562	2563
ด้านการพัฒนาคน (People)										
PP 01 ร้อยละของประชากรที่อยู่ใต้เส้นความยากจน (ร้อยละ)*	9.22	8.32	11.38	6.14	6.87	7.61	5.60	11.94	1.29	5.04
PP 02 ร้อยละของทารกแรกเกิดที่มีน้ำหนักต่ำกว่าเกณฑ์ (ร้อยละทารกเกิดมีชีพ)* ***	9.85	9.95	10.19	9.78	10.15	9.61	9.33	13.67	9.88	12.33
PP 03 ร้อยละของประชากรที่เจ็บป่วยที่เป็นผู้ป่วยใน (ร้อยละ)*	10.88	10.63	11.21	11.25	10.35	9.21	9.57	9.96	10.03	9.52
PP 04 อัตราส่วนประชากรต่อแพทย์ (คน/แพทย์)*	2,991	2,676	2,549	2,274	2,610	6,277	5,021	4,751	4,503	6,303
PP 05 อัตราการเข้าเรียนรวมระดับมัธยมศึกษาตอนปลายและอาชีวศึกษา (ร้อยละ)	75.06	74.47	76.51	73.70	75.30	76.32	81.94	76.25	75.26	77.35
PP 06 จำนวนปีการศึกษาเฉลี่ยประชากรไทยอายุ 15-59 ปี (ปี)	7.91	7.98	7.97	8.06	8.19	7.29	7.26	7.31	7.32	7.49
PP 07 ค่าเฉลี่ยคะแนน o-net มัธยมศึกษาตอนปลาย (คะแนน)	33.31	31.89	33.60	31.06	32.73	30.86	29.04	30.59	28.51	30.17
ด้านเศรษฐกิจและความมั่งคั่ง (Prosperity)										
PT 01 อัตราการเปลี่ยนแปลงของรายได้เฉลี่ยของครัวเรือนในจังหวัด (ร้อยละ)****	1.72	0.06	-0.00	-0.46	0.39	4.39	-2.31	0.12	0.26	-4.16
PT 02 อัตราการเปลี่ยนแปลงของผลิตภัณฑ์มวลรวมจังหวัด (ร้อยละ)	2.94	4.13	3.85	0.50	-2.72	4.27	8.51	-1.10	1.23	-3.21
PT 03 อัตราการว่างงาน (ร้อยละ)*	0.85	1.01	0.89	0.86	1.31	0.93	0.76	1.54	0.82	2.11
PT 04 อัตราส่วนหนี้เฉลี่ยต่อรายได้เฉลี่ยของครัวเรือน (เท่า)* ****	7.10	7.61	7.46	6.92	7.40	10.27	9.39	9.69	9.69	9.10
PT 05 ผลิตภาพแรงงาน (บาท/คน)	110,285	115,616	117,916	121,328	117,281	205,710	213,868	195,264	184,913	191,206
PT 06 สัดส่วนปริมาณการใช้ไฟฟ้าภาคครัวเรือนต่อประชากร (kw-ชั่วโมง/คน)	495.57	493.27	506.11	548.49	590.77	302.00	314.21	318.06	341.82	364.50
PT 07 สัดส่วนปริมาณน้ำมันเชื้อเพลิงในภาคอุตสาหกรรมต่อ GPP ภาคอุตสาหกรรม (ลิตร/ล้านบาท)*	607.56	597.93	598.28	469.42	178.95	187.66	136.15	83.27	44.95	43.96
PT 08 ร้อยละผู้อยู่ในระบบประกันสังคมต่อกำลังแรงงาน (ร้อยละ)	23.72	25.11	27.46	29.77	26.14	17.96	19.25	19.85	26.69	19.81
PT 09 ร้อยละของครัวเรือนที่มีบ้านและที่ดินเป็นของตนเอง (ร้อยละ)	82.32	80.94	83.96	82.22	84.64	94.26	97.35	96.52	96.72	96.14
PT 10 ร้อยละของหมู่บ้านที่ถนนสายหลักใช้การได้ตลอดปี (ร้อยละ)****	57.33	59.64	61.81	62.49	65.95	57.05	55.14	53.24	54.77	52.18
PT 11 สัมประสิทธิ์การกระจายรายได้* ****	0.415	0.421	0.427	0.432	0.436	0.410	0.405	0.400	0.396	0.391
ด้านสิ่งแวดล้อม (Planet)										
PN 01 อัตราการเปลี่ยนแปลงของพื้นที่ป่าไม้ในจังหวัด (ร้อยละ)	0.03	0.12	0.42	0.10	0.10	1.31	0.72	0.07	-0.45	-0.50
PN 02 สัดส่วนปริมาณขยะที่กำจัดถูกต้องต่อปริมาณขยะที่เกิดขึ้น (ร้อยละ)	20.30	29.46	22.46	18.80	21.04	4.30	6.84	8.41	10.80	15.08
PN 03 ร้อยละของครัวเรือนที่เข้าถึงน้ำประปา (ร้อยละ)	16.15	16.44	16.53	16.81	17.15	4.91	4.97	5.04	5.15	5.14
PN 04 ร้อยละของประชากรที่ประสบทุภักข์ (ร้อยละ)* **	0.00	0.78	0.18	1.51	2.01	0.00	0.00	0.32	0.20	0.22
PN 05 ร้อยละของประชากรที่ประสบภัยแล้ง (ร้อยละ)* **	0.00	0.00	0.00	0.00	0.00	0.00	0.00	0.00	0.00	0.00
ด้านสันติภาพและยุติธรรม (Peace)										
PC 01 การแจ้งความคดีชีวิต ร่างกาย เพศ และคดีประทุษร้ายต่อทรัพย์ (ต่อแสนคน)*	113.49	105.28	95.67	80.15	76.43	69.02	55.79	40.57	50.93	59.71
PC 02 จำนวนของประชากรในเรือนจำ (ต่อแสนคน)*	379.07	446.13	508.66	502.87	448.96	284.14	334.02	421.29	458.63	440.00
PC 03 จำนวนเจ้าหน้าที่ตำรวจ (ต่อแสนคน)	279.12	276.83	267.98	268.05	273.41	208.48	203.77	211.11	213.40	220.83
PC 04 อัตราการฆ่าตัวตาย (ต่อแสนคน)*	6.32	6.96	7.67	9.19	8.19	8.32	7.35	5.91	8.50	9.92
PC 05 จำนวนผู้ถูกกักขังที่รอการพิพากษาในสัดส่วนของประชากรในเรือนจำ (ร้อยละ)*	20.65	19.94	17.71	16.52	17.07	29.30	20.88	21.61	24.78	17.34
ด้านความเป็นหุ้นส่วนพัฒนา (Partnership)										
PS 01 ร้อยละของประชากรที่เข้าถึงอินเทอร์เน็ต (ร้อยละ)	41.27	46.82	50.80	60.75	74.77	30.51	38.86	40.04	56.57	66.20
PS 02 ร้อยละภาษีที่ท้องถิ่นจัดเก็บได้ต่อรายได้รวมที่ไม่รวมเงินอุดหนุนและเงินอุดหนุนเฉพาะกิจ	11.81	11.77	11.02	11.56	8.87	10.84	9.74	8.93	9.84	8.85
PS 03 ความสามารถในการเบิกจ่ายงบประมาณของจังหวัด (ร้อยละ)	85.72	81.56	70.14	71.87	59.53	90.75	94.39	92.19	93.80	89.68
PS 04 สัดส่วนองค์กรชุมชนต่อประชากรแสนคน (แห่ง/แสนคน)	109.50	127.50	129.50	285.00	297.50	215.00	248.00	251.00	376.00	342.00

จังหวัดสกลนคร

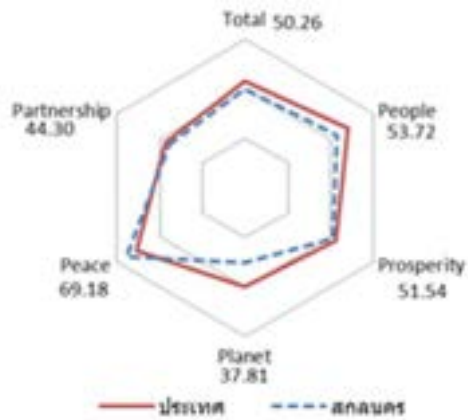
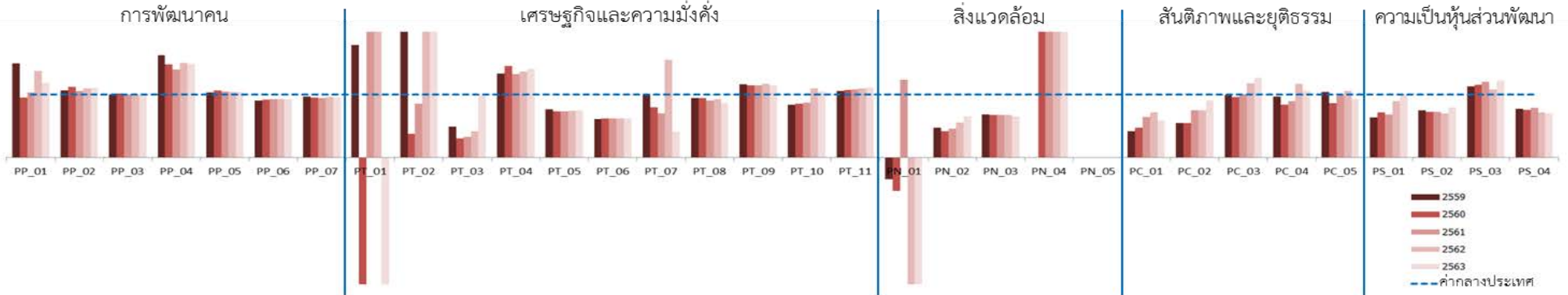

มิติการพัฒนา	ค่ากลางของประเทศ					สกลนคร				
	2559	2560	2561	2562	2563	2559	2560	2561	2562	2563
ภาพรวม	50.42	50.93	50.75	53.81	53.95	47.56	46.30	47.23	48.50	50.26
ด้านการพัฒนาคน (People)	58.87	58.76	58.81	57.74	60.38	49.65	51.81	53.18	52.42	53.72
ด้านเศรษฐกิจและความมั่งคั่ง (Prosperity)	51.64	51.37	52.54	53.02	52.89	50.96	48.65	51.11	52.72	51.54
ด้านสิ่งแวดล้อม (Planet)	50.32	51.15	51.37	50.67	49.91	45.90	36.81	43.69	38.87	37.81
ด้านสันติภาพและยุติธรรม (Peace)	61.25	61.22	60.50	60.51	63.72	70.45	71.70	67.62	65.22	69.18
ด้านความเป็นหุ้นส่วนพัฒนา (Partnership)	36.54	37.94	36.16	47.40	46.27	29.76	31.97	29.26	38.29	44.30

หมายเหตุ: * ตัวชี้วัดที่มีการผกผันข้อมูล
 ** ตัวชี้วัดที่มีการเก็บข้อมูลล่าสุดปี 2561
 *** ตัวชี้วัดที่มีการเก็บข้อมูลล่าสุดปี 2562
 **** ตัวชี้วัดที่เป็นข้อมูลปีเว้นปี มีข้อมูลปี 2560 2562

ตัวชี้วัด	ค่ากลางประเทศ					สกลนคร				
	2559	2560	2561	2562	2563	2559	2560	2561	2562	2563
ด้านการพัฒนาคน (People)										
PP 01 ร้อยละของประชากรที่อยู่ใต้เส้นความยากจน (ร้อยละ)*	9.22	8.32	11.38	6.14	6.87	13.81	7.95	11.81	8.45	8.15
PP 02 ร้อยละของทารกแรกเกิดที่มีน้ำหนักต่ำกว่าเกณฑ์ (ร้อยละทารกเกิดมีชีพ)* ***	9.85	9.95	10.19	9.78	10.15	10.47	11.15	10.80	10.74	11.22
PP 03 ร้อยละของประชากรที่เจ็บป่วยที่เป็นผู้ป่วยใน (ร้อยละ)*	10.88	10.63	11.21	11.25	10.35	10.89	10.84	11.22	11.14	10.48
PP 04 อัตราส่วนประชากรต่อแพทย์ (คน/แพทย์)*	2,991	2,676	2,549	2,274	2,610	4,866	3,968	3,560	3,418	3,882
PP 05 อัตราการเข้าเรียนรวมระดับมัธยมศึกษาตอนปลายและอาชีวศึกษา (ร้อยละ)	75.06	74.47	76.51	73.70	75.30	77.98	79.71	80.48	77.06	78.25
PP 06 จำนวนปีการศึกษาเฉลี่ยประชากรไทยอายุ 15-59 ปี (ปี)	7.91	7.98	7.97	8.06	8.19	7.18	7.37	7.39	7.47	7.62
PP 07 ค่าเฉลี่ยคะแนน o-net มัธยมศึกษาตอนปลาย (คะแนน)	33.31	31.89	33.60	31.06	32.73	32.34	30.35	31.73	29.94	31.30
ด้านเศรษฐกิจและความมั่งคั่ง (Prosperity)										
PT 01 อัตราการเปลี่ยนแปลงของรายได้เฉลี่ยของครัวเรือนในจังหวัด (ร้อยละ)****	1.72	0.06	-0.00	-0.46	0.39	3.08	-3.79	0.37	1.77	-2.35
PT 02 อัตราการเปลี่ยนแปลงของผลิตภัณฑ์มวลรวมจังหวัด (ร้อยละ)	2.94	4.13	3.85	0.50	-2.72	7.66	1.56	3.32	1.06	2.18
PT 03 อัตราการว่างงาน (ร้อยละ)*	0.85	1.01	0.89	0.86	1.31	0.42	0.31	0.29	0.36	1.29
PT 04 อัตราส่วนหนี้เฉลี่ยต่อรายได้เฉลี่ยของครัวเรือน (เท่า)* ****	7.10	7.61	7.46	6.92	7.40	9.44	11.06	9.93	9.48	10.41
PT 05 ผลิตภาพแรงงาน (บาท/คน)	110,285	115,616	117,916	121,328	117,281	84,237	84,673	86,268	89,991	87,780
PT 06 สัดส่วนปริมาณการใช้ไฟฟ้าภาคครัวเรือนต่อประชากร (kw-ชั่วโมง/คน)	495.57	493.27	506.11	548.49	590.77	302.86	305.26	314.41	342.98	367.93
PT 07 สัดส่วนปริมาณน้ำมันเชื้อเพลิงในภาคอุตสาหกรรมต่อ GPP ภาคอุตสาหกรรม (ลิตร/ล้านบาท)*	607.56	597.93	598.28	469.42	178.95	611.94	479.54	420.71	729.92	73.25
PT 08 ร้อยละผู้อยู่ในระบบประกันสังคมต่อกำลังแรงงาน (ร้อยละ)	23.72	25.11	27.46	29.77	26.14	22.42	23.82	24.96	27.58	22.56
PT 09 ร้อยละของครัวเรือนที่มีบ้านและที่ดินเป็นของตนเอง (ร้อยละ)	82.32	80.94	83.96	82.22	84.64	95.79	93.01	96.21	96.40	97.05
PT 10 ร้อยละของหมู่บ้านที่ถนนสายหลักใช้การได้ตลอดปี (ร้อยละ)****	57.33	59.64	61.81	62.49	65.95	48.01	50.87	53.74	68.62	69.08
PT 11 สัมประสิทธิ์การกระจายรายได้* ****	0.415	0.421	0.427	0.432	0.436	0.440	0.452	0.463	0.475	0.486
ด้านสิ่งแวดล้อม (Planet)										
PN 01 อัตราการเปลี่ยนแปลงของพื้นที่ป่าไม้ในจังหวัด (ร้อยละ)	0.03	0.12	0.42	0.10	0.10	-0.01	-0.06	0.52	-0.38	-0.54
PN 02 สัดส่วนปริมาณขยะที่กำจัดถูกต้องต่อปริมาณขยะที่เกิดขึ้น (ร้อยละ)	20.30	29.46	22.46	18.80	21.04	9.71	12.34	10.37	10.40	13.73
PN 03 ร้อยละของครัวเรือนที่เข้าถึงน้ำประปา (ร้อยละ)	16.15	16.44	16.53	16.81	17.15	11.06	11.19	11.22	11.40	11.18
PN 04 ร้อยละของประชากรที่ประสบทกภัย (ร้อยละ)* **	0.00	0.78	0.18	1.51	2.01	0.00	37.52	9.41	28.17	34.75
PN 05 ร้อยละของประชากรที่ประสบภัยแล้ง (ร้อยละ)* **	0.00	0.00	0.00	0.00	0.00	0.00	0.00	0.00	0.00	0.00
ด้านสันติภาพและยุติธรรม (Peace)										
PC 01 การแจ้งความคดีชีวิต ร่างกาย เพศ และคดีประทุษร้ายต่อทรัพย์สิน (ต่อแสนคน)*	113.49	105.28	95.67	80.15	76.43	47.47	49.85	61.53	57.57	44.90
PC 02 จำนวนของประชากรในเรือนจำ (ต่อแสนคน)*	379.07	446.13	508.66	502.87	448.96	206.82	244.81	380.64	377.58	406.30
PC 03 จำนวนเจ้าหน้าที่ตำรวจ (ต่อแสนคน)	279.12	276.83	267.98	268.05	273.41	278.37	265.86	268.51	315.68	346.23
PC 04 อัตราการฆ่าตัวตาย (ต่อแสนคน)*	6.32	6.96	7.67	9.19	8.19	6.12	5.84	6.87	10.77	8.68
PC 05 จำนวนผู้ถูกกักขังที่รอการพิพากษาในสัดส่วนของประชากรในเรือนจำ (ร้อยละ)*	20.65	19.94	17.71	16.52	17.07	21.60	17.24	17.51	17.52	15.92
ด้านความเป็นหุ้นส่วนพัฒนา (Partnership)										
PS 01 ร้อยละของประชากรที่เข้าถึงอินเทอร์เน็ต (ร้อยละ)	41.27	46.82	50.80	60.75	74.77	26.37	33.69	34.77	54.27	75.41
PS 02 ร้อยละภาษีที่ท้องถิ่นจัดเก็บได้ต่อรายได้รวมที่ไม่รวมเงินอุดหนุนและเงินอุดหนุนเฉพาะกิจ	11.81	11.77	11.02	11.56	8.87	8.86	8.54	7.98	8.09	7.07
PS 03 ความสามารถในการเบิกจ่ายงบประมาณของจังหวัด (ร้อยละ)	85.72	81.56	70.14	71.87	59.53	97.12	94.46	84.31	78.00	72.48
PS 04 สัดส่วนองค์กรชุมชนต่อประชากรแสนคน (แห่ง/แสนคน)	109.50	127.50	129.50	285.00	297.50	85.00	97.00	103.00	204.00	209.00

จังหวัดนครพนม

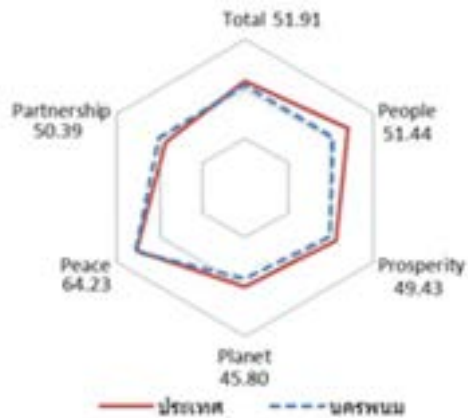
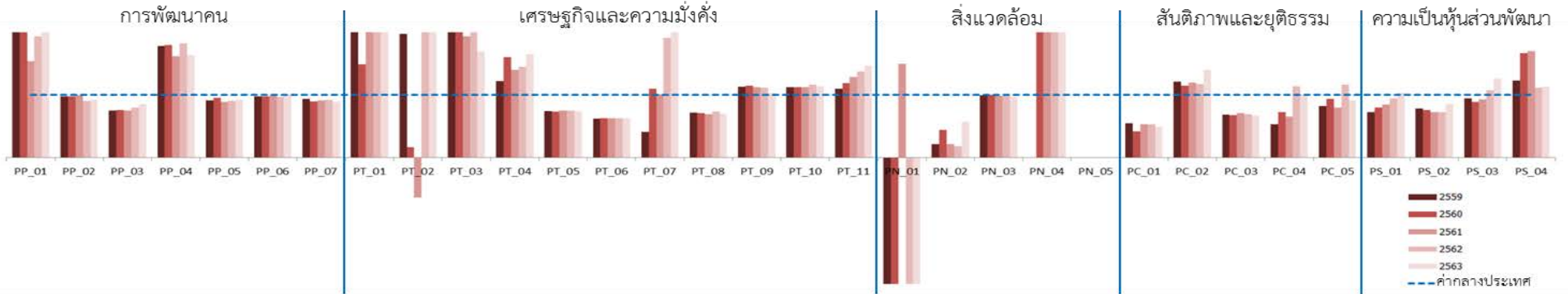

มิติการพัฒนา	ค่ากลางของประเทศ					นครพนม				
	2559	2560	2561	2562	2563	2559	2560	2561	2562	2563
ภาพรวม	50.42	50.93	50.75	53.81	53.95	46.45	46.31	47.71	49.90	51.91
ด้านการพัฒนาคน (People)	58.87	58.76	58.81	57.74	60.38	47.19	47.34	52.80	52.51	51.44
ด้านเศรษฐกิจและความมั่งคั่ง (Prosperity)	51.64	51.37	52.54	53.02	52.89	51.22	46.49	49.85	50.64	49.43
ด้านสิ่งแวดล้อม (Planet)	50.32	51.15	51.37	50.67	49.91	46.16	46.21	45.45	44.34	45.80
ด้านสันติภาพและยุติธรรม (Peace)	61.25	61.22	60.50	60.51	63.72	68.44	67.01	67.10	60.63	64.23
ด้านความเป็นหุ้นส่วนพัฒนา (Partnership)	36.54	37.94	36.16	47.40	46.27	28.33	31.25	30.79	43.29	50.39

หมายเหตุ: * ตัวชี้วัดที่มีการผกผันข้อมูล
 ** ตัวชี้วัดที่มีการเก็บข้อมูลล่าสุดปี 2561
 *** ตัวชี้วัดที่มีการเก็บข้อมูลล่าสุดปี 2562
 **** ตัวชี้วัดที่เป็นข้อมูลปีเว้นปี มีข้อมูลปี 2560 2562

ตัวชี้วัด	ค่ากลางประเทศ					นครพนม				
	2559	2560	2561	2562	2563	2559	2560	2561	2562	2563
ด้านการพัฒนาคน (People)										
PP 01 ร้อยละของประชากรที่อยู่ใต้เส้นความยากจน (ร้อยละ)*	9.22	8.32	11.38	6.14	6.87	30.24	27.78	17.52	11.87	20.33
PP 02 ร้อยละของทารกแรกเกิดที่มีน้ำหนักต่ำกว่าเกณฑ์ (ร้อยละทารกเกิดมีชีพ)* ***	9.85	9.95	10.19	9.78	10.15	9.61	9.73	10.11	8.84	9.37
PP 03 ร้อยละของประชากรที่เจ็บป่วยที่เป็นผู้ป่วยใน (ร้อยละ)*	10.88	10.63	11.21	11.25	10.35	8.14	8.05	8.38	8.97	8.85
PP 04 อัตราส่วนประชากรต่อแพทย์ (คน/แพทย์)*	2,991	2,676	2,549	2,274	2,610	5,332	4,804	4,119	4,146	4,265
PP 05 อัตราการเข้าเรียนรวมระดับมัธยมศึกษาตอนปลายและอาชีวศึกษา (ร้อยละ)	75.06	74.47	76.51	73.70	75.30	68.57	71.02	67.79	66.92	69.38
PP 06 จำนวนปีการศึกษาเฉลี่ยประชากรไทยอายุ 15-59 ปี (ปี)	7.91	7.98	7.97	8.06	8.19	7.72	7.79	7.93	7.79	8.30
PP 07 ค่าเฉลี่ยคะแนน o-net มัธยมศึกษาตอนปลาย (คะแนน)	33.31	31.89	33.60	31.06	32.73	31.34	28.71	30.68	28.73	29.06
ด้านเศรษฐกิจและความมั่งคั่ง (Prosperity)										
PT 01 อัตราการเปลี่ยนแปลงของรายได้เฉลี่ยของครัวเรือนในจังหวัด (ร้อยละ)****	1.72	0.06	-0.00	-0.46	0.39	5.08	0.09	14.46	23.99	23.85
PT 02 อัตราการเปลี่ยนแปลงของผลิตภัณฑ์มวลรวมจังหวัด (ร้อยละ)	2.94	4.13	3.85	0.50	-2.72	5.81	0.68	-2.43	2.13	3.16
PT 03 อัตราการว่างงาน (ร้อยละ)*	0.85	1.01	0.89	0.86	1.31	1.85	2.13	1.71	2.30	2.22
PT 04 อัตราส่วนหนี้เฉลี่ยต่อรายได้เฉลี่ยของครัวเรือน (เท่า)* ****	7.10	7.61	7.46	6.92	7.40	8.69	12.18	10.45	10.03	12.22
PT 05 ผลิตภาพแรงงาน (บาท/คน)	110,285	115,616	117,916	121,328	117,281	82,242	85,232	88,846	90,917	87,594
PT 06 สัดส่วนปริมาณการใช้ไฟฟ้าภาคครัวเรือนต่อประชากร (kw-ชั่วโมง/คน)	495.57	493.27	506.11	548.49	590.77	309.01	309.84	317.15	344.61	371.42
PT 07 สัดส่วนปริมาณน้ำมันเชื้อเพลิงในภาคอุตสาหกรรมต่อ GPP ภาคอุตสาหกรรม (ลิตร/ล้านบาท)*	607.56	597.93	598.28	469.42	178.95	249.03	655.94	604.83	897.20	476.39
PT 08 ร้อยละผู้อยู่ในระบบประกันสังคมต่อกำลังแรงงาน (ร้อยละ)	23.72	25.11	27.46	29.77	26.14	17.15	17.75	19.18	21.83	18.28
PT 09 ร้อยละของครัวเรือนที่มีบ้านและที่ดินเป็นของตนเอง (ร้อยละ)	82.32	80.94	83.96	82.22	84.64	93.08	93.18	94.17	91.81	87.18
PT 10 ร้อยละของหมู่บ้านที่ถนนสายหลักใช้การได้ตลอดปี (ร้อยละ)****	57.33	59.64	61.81	62.49	65.95	64.24	66.82	69.41	72.57	75.04
PT 11 สัมประสิทธิ์การกระจายรายได้* ****	0.415	0.421	0.427	0.432	0.436	0.455	0.502	0.548	0.594	0.640
ด้านสิ่งแวดล้อม (Planet)										
PN 01 อัตราการเปลี่ยนแปลงของพื้นที่ป่าไม้ในจังหวัด (ร้อยละ)	0.03	0.12	0.42	0.10	0.10	-4.64	-1.46	0.63	-1.53	-1.17
PN 02 สัดส่วนปริมาณขยะที่กำจัดถูกต้องต่อปริมาณขยะที่เกิดขึ้น (ร้อยละ)	20.30	29.46	22.46	18.80	21.04	4.34	13.04	4.79	3.40	12.05
PN 03 ร้อยละของครัวเรือนที่เข้าถึงน้ำประปา (ร้อยละ)	16.15	16.44	16.53	16.81	17.15	16.08	16.42	16.36	16.63	16.60
PN 04 ร้อยละของประชากรที่ประสบทกภัย (ร้อยละ)* **	0.00	0.78	0.18	1.51	2.01	0.00	9.04	5.22	8.41	10.08
PN 05 ร้อยละของประชากรที่ประสบภัยแล้ง (ร้อยละ)* **	0.00	0.00	0.00	0.00	0.00	1.19	0.00	0.00	0.00	0.00
ด้านสันติภาพและยุติธรรม (Peace)										
PC 01 การแจ้งความคดีชีวิต ร่างกาย เพศ และคดีประทุษร้ายต่อทรัพย์สิน (ต่อแสนคน)*	113.49	105.28	95.67	80.15	76.43	62.63	43.87	50.64	42.55	37.79
PC 02 จำนวนของประชากรในเรือนจำ (ต่อแสนคน)*	379.07	446.13	508.66	502.87	448.96	460.61	511.12	607.83	590.85	626.74
PC 03 จำนวนเจ้าหน้าที่ตำรวจ (ต่อแสนคน)	279.12	276.83	267.98	268.05	273.41	191.53	187.74	189.63	186.47	184.19
PC 04 อัตราการฆ่าตัวตาย (ต่อแสนคน)*	6.32	6.96	7.67	9.19	8.19	3.36	5.03	5.02	10.46	8.22
PC 05 จำนวนผู้ถูกกักขังที่รอการพิพากษาในสัดส่วนของประชากรในเรือนจำ (ร้อยละ)*	20.65	19.94	17.71	16.52	17.07	17.05	18.69	14.15	19.20	15.60
ด้านความเป็นหุ้นส่วนพัฒนา (Partnership)										
PS 01 ร้อยละของประชากรที่เข้าถึงอินเทอร์เน็ต (ร้อยละ)	41.27	46.82	50.80	60.75	74.77	30.12	37.62	42.98	57.63	77.55
PS 02 ร้อยละภาษีที่ท้องถิ่นจัดเก็บได้ต่อรายได้รวมที่ไม่รวมเงินอุดหนุนและเงินอุดหนุนเฉพาะกิจ	11.81	11.77	11.02	11.56	8.87	9.22	8.98	8.02	8.43	7.57
PS 03 ความสามารถในการเบิกจ่ายงบประมาณของจังหวัด (ร้อยละ)	85.72	81.56	70.14	71.87	59.53	80.75	72.70	65.43	77.38	75.08
PS 04 สัดส่วนองค์กรชุมชนต่อประชากรแสนคน (แห่ง/แสนคน)	109.50	127.50	129.50	285.00	297.50	135.00	213.00	220.00	317.00	338.00

จังหวัดมุกดาหาร

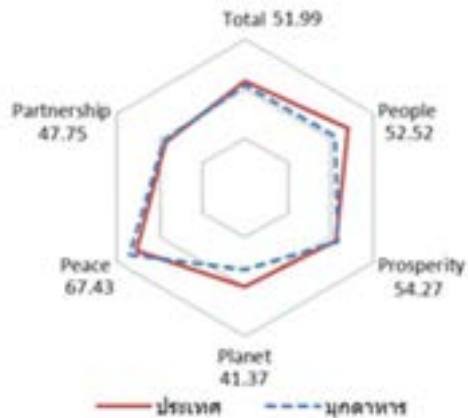
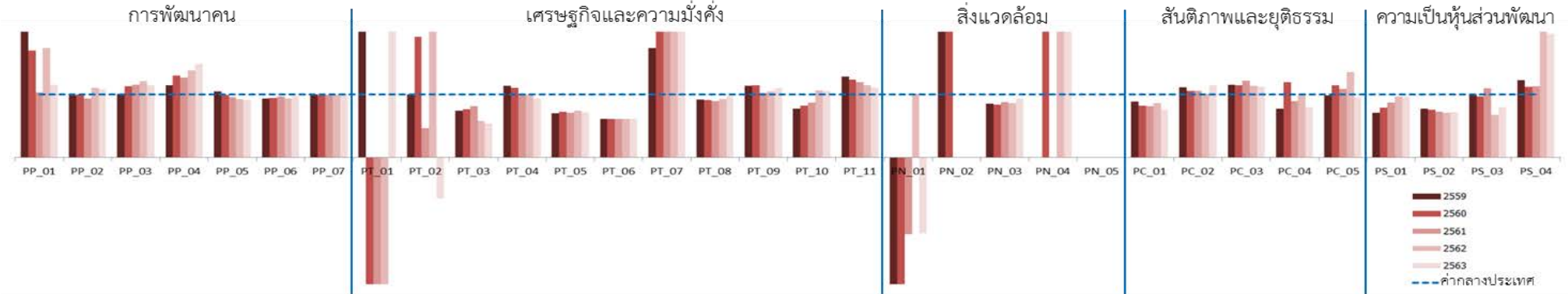

มิติการพัฒนา	ค่ากลางของประเทศ					มุกดาหาร				
	2559	2560	2561	2562	2563	2559	2560	2561	2562	2563
ภาพรวม	50.42	50.93	50.75	53.81	53.95	49.07	46.94	49.36	50.55	51.99
ด้านการพัฒนาคน (People)	58.87	58.76	58.81	57.74	60.38	54.00	51.47	53.94	47.96	52.52
ด้านเศรษฐกิจและความมั่งคั่ง (Prosperity)	51.64	51.37	52.54	53.02	52.89	48.31	46.81	46.57	49.40	54.27
ด้านสิ่งแวดล้อม (Planet)	50.32	51.15	51.37	50.67	49.91	56.83	50.62	56.30	51.91	41.37
ด้านสันติภาพและยุติธรรม (Peace)	61.25	61.22	60.50	60.51	63.72	64.91	61.10	64.02	61.31	67.43
ด้านความเป็นหุ้นส่วนพัฒนา (Partnership)	36.54	37.94	36.16	47.40	46.27	29.57	30.58	32.36	43.77	47.75

หมายเหตุ: * ตัวชี้วัดที่มีการผกผันข้อมูล
 ** ตัวชี้วัดที่มีการเก็บข้อมูลล่าสุดปี 2561
 *** ตัวชี้วัดที่มีการเก็บข้อมูลล่าสุดปี 2562
 **** ตัวชี้วัดที่เป็นข้อมูลปีเว้นปี มีข้อมูลปี 2560 2562

ตัวชี้วัด	ค่ากลางประเทศ					มุกดาหาร				
	2559	2560	2561	2562	2563	2559	2560	2561	2562	2563
ด้านการพัฒนาคน (People)										
PP 01 ร้อยละของประชากรที่อยู่ใต้เส้นความยากจน (ร้อยละ)*	9.22	8.32	11.38	6.14	6.87	20.12	14.13	11.79	10.66	7.97
PP 02 ร้อยละของทารกแรกเกิดที่มีน้ำหนักต่ำกว่าเกณฑ์ (ร้อยละทารกเกิดมีชีพ)* ***	9.85	9.95	10.19	9.78	10.15	9.70	9.97	9.57	10.87	11.02
PP 03 ร้อยละของประชากรที่เจ็บป่วยที่เป็นผู้ป่วยใน (ร้อยละ)*	10.88	10.63	11.21	11.25	10.35	11.01	12.05	12.92	13.62	11.92
PP 04 อัตราส่วนประชากรต่อแพทย์ (คน/แพทย์)*	2,991	2,676	2,549	2,274	2,610	3,437	3,482	3,234	3,154	3,880
PP 05 อัตราการเข้าเรียนรวมระดับมัธยมศึกษาตอนปลายและอาชีวศึกษา (ร้อยละ)	75.06	74.47	76.51	73.70	75.30	78.95	74.18	73.63	68.39	68.69
PP 06 จำนวนปีการศึกษาเฉลี่ยประชากรไทยอายุ 15-59 ปี (ปี)	7.91	7.98	7.97	8.06	8.19	7.42	7.58	7.71	7.53	8.01
PP 07 ค่าเฉลี่ยคะแนน o-net มัธยมศึกษาตอนปลาย (คะแนน)	33.31	31.89	33.60	31.06	32.73	33.28	31.58	33.34	30.95	32.97
ด้านเศรษฐกิจและความมั่งคั่ง (Prosperity)										
PT 01 อัตราการเปลี่ยนแปลงของรายได้เฉลี่ยของครัวเรือนในจังหวัด (ร้อยละ)****	1.72	0.06	-0.00	-0.46	0.39	9.18	-5.31	-2.44	-3.91	14.99
PT 02 อัตราการเปลี่ยนแปลงของผลิตภัณฑ์มวลรวมจังหวัด (ร้อยละ)	2.94	4.13	3.85	0.50	-2.72	2.93	7.92	1.81	4.80	-7.21
PT 03 อัตราการว่างงาน (ร้อยละ)*	0.85	1.01	0.89	0.86	1.31	0.63	0.77	0.72	0.50	0.71
PT 04 อัตราส่วนหนี้เฉลี่ยต่อรายได้เฉลี่ยของครัวเรือน (เท่า)* ****	7.10	7.61	7.46	6.92	7.40	8.08	8.41	7.51	6.91	6.94
PT 05 ผลิตภาพแรงงาน (บาท/คน)	110,285	115,616	117,916	121,328	117,281	77,451	84,039	83,537	90,470	84,115
PT 06 สัดส่วนปริมาณการใช้ไฟฟ้าภาคครัวเรือนต่อประชากร (kw-ชั่วโมง/คน)	495.57	493.27	506.11	548.49	590.77	305.57	304.62	310.04	336.39	363.45
PT 07 สัดส่วนปริมาณน้ำมันเชื้อเพลิงในภาคอุตสาหกรรมต่อ GPP ภาคอุตสาหกรรม (ลิตร/ล้านบาท)*	607.56	597.93	598.28	469.42	178.95	1,058.95	1,195.21	1,374.48	1,574.76	532.32
PT 08 ร้อยละผู้อยู่ในระบบประกันสังคมต่อกำลังแรงงาน (ร้อยละ)	23.72	25.11	27.46	29.77	26.14	21.83	22.96	24.60	27.60	25.66
PT 09 ร้อยละของครัวเรือนที่มีบ้านและที่ดินเป็นของตนเอง (ร้อยละ)	82.32	80.94	83.96	82.22	84.64	94.16	92.75	86.14	86.59	93.40
PT 10 ร้อยละของหมู่บ้านที่ถนนสายหลักใช้การได้ตลอดปี (ร้อยละ)****	57.33	59.64	61.81	62.49	65.95	44.39	49.05	53.71	66.73	69.72
PT 11 สัมประสิทธิ์การกระจายรายได้* ****	0.415	0.421	0.427	0.432	0.436	0.535	0.522	0.510	0.497	0.484
ด้านสิ่งแวดล้อม (Planet)										
PN 01 อัตราการเปลี่ยนแปลงของพื้นที่ป่าไม้ในจังหวัด (ร้อยละ)	0.03	0.12	0.42	0.10	0.10	-0.77	-0.23	-0.51	0.10	-0.12
PN 02 สัดส่วนปริมาณขยะที่กำจัดถูกต้องต่อปริมาณขยะที่เกิดขึ้น (ร้อยละ)	20.30	29.46	22.46	18.80	21.04	55.20	59.20	NA	NA	0.00
PN 03 ร้อยละของครัวเรือนที่เข้าถึงน้ำประปา (ร้อยละ)	16.15	16.44	16.53	16.81	17.15	13.79	13.81	14.54	14.59	16.14
PN 04 ร้อยละของประชากรที่ประสบทกภัย (ร้อยละ)* **	0.00	0.78	0.18	1.51	2.01	0.00	27.48	0.00	13.74	16.49
PN 05 ร้อยละของประชากรที่ประสบภัยแล้ง (ร้อยละ)* **	0.00	0.00	0.00	0.00	0.00	0.00	0.00	0.00	0.00	0.00
ด้านสันติภาพและยุติธรรม (Peace)										
PC 01 การแจ้งความคดีชีวิต ร่างกาย เพศ และคดีประทุษร้ายต่อทรัพย์สิน (ต่อแสนคน)*	113.49	105.28	95.67	80.15	76.43	101.30	86.66	77.78	69.37	58.13
PC 02 จำนวนของประชากรในเรือนจำ (ต่อแสนคน)*	379.07	446.13	508.66	502.87	448.96	422.64	472.94	539.91	510.23	513.81
PC 03 จำนวนเจ้าหน้าที่ตำรวจ (ต่อแสนคน)	279.12	276.83	267.98	268.05	273.41	323.06	318.15	327.29	305.23	307.20
PC 04 อัตราการฆ่าตัวตาย (ต่อแสนคน)*	6.32	6.96	7.67	9.19	8.19	4.90	8.33	6.87	9.14	6.57
PC 05 จำนวนผู้ถูกกักขังที่รอการพิพากษาในสัดส่วนของประชากรในเรือนจำ (ร้อยละ)*	20.65	19.94	17.71	16.52	17.07	20.45	22.85	19.40	22.42	16.47
ด้านความเป็นหุ้นส่วนพัฒนา (Partnership)										
PS 01 ร้อยละของประชากรที่เข้าถึงอินเทอร์เน็ต (ร้อยละ)	41.27	46.82	50.80	60.75	74.77	29.34	37.07	44.30	58.82	72.68
PS 02 ร้อยละภาษีที่ท้องถิ่นจัดเก็บได้ต่อรายได้รวมที่ไม่รวมเงินอุดหนุนและเงินอุดหนุนเฉพาะกิจ	11.81	11.77	11.02	11.56	8.87	9.20	8.93	7.99	8.17	6.37
PS 03 ความสามารถในการเบิกจ่ายงบประมาณของจังหวัด (ร้อยละ)	85.72	81.56	70.14	71.87	59.53	86.11	79.06	77.36	48.59	47.50
PS 04 สัดส่วนองค์กรชุมชนต่อประชากรแสนคน (แห่ง/แสนคน)	109.50	127.50	129.50	285.00	297.50	135.00	143.00	147.00	580.00	586.00

จังหวัดขอนแก่น

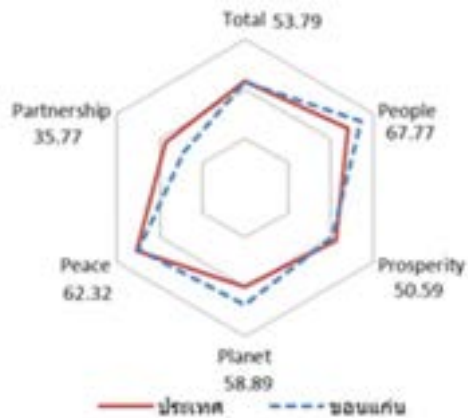
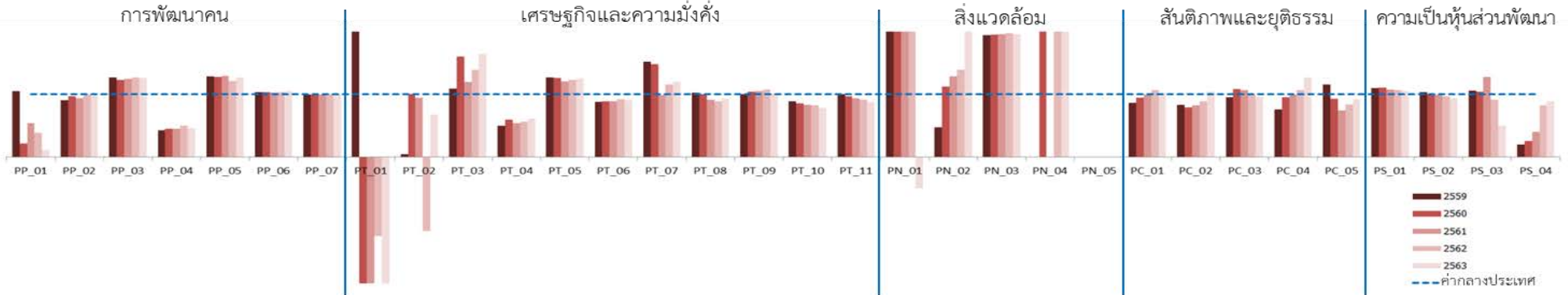

มิติการพัฒนา	ค่ากลางของประเทศ					ขอนแก่น				
	2559	2560	2561	2562	2563	2559	2560	2561	2562	2563
ภาพรวม	50.42	50.93	50.75	53.81	53.95	51.88	53.12	55.36	54.67	53.79
ด้านการพัฒนาคน (People)	58.87	58.76	58.81	57.74	60.38	64.78	66.10	66.23	62.78	67.77
ด้านเศรษฐกิจและความมั่งคั่ง (Prosperity)	51.64	51.37	52.54	53.02	52.89	51.77	50.42	52.99	53.07	50.59
ด้านสิ่งแวดล้อม (Planet)	50.32	51.15	51.37	50.67	49.91	49.30	53.69	58.03	55.12	58.89
ด้านสันติภาพและยุติธรรม (Peace)	61.25	61.22	60.50	60.51	63.72	64.25	64.90	65.72	63.40	62.32
ด้านความเป็นหุ้นส่วนพัฒนา (Partnership)	36.54	37.94	36.16	47.40	46.27	35.38	36.42	38.85	41.93	35.77

หมายเหตุ: * ตัวชี้วัดที่มีการผกผันข้อมูล
 ** ตัวชี้วัดที่มีการเก็บข้อมูลล่าสุดปี 2561
 *** ตัวชี้วัดที่มีการเก็บข้อมูลล่าสุดปี 2562
 **** ตัวชี้วัดที่เป็นข้อมูลปีเว้นปี มีข้อมูลปี 2560 2562

ตัวชี้วัด	ค่ากลางประเทศ					ขอนแก่น				
	2559	2560	2561	2562	2563	2559	2560	2561	2562	2563
ด้านการพัฒนาคน (People)										
PP 01 ร้อยละของประชากรที่อยู่ใต้เส้นความยากจน (ร้อยละ)*	9.22	8.32	11.38	6.14	6.87	9.67	1.82	6.14	2.35	0.75
PP 02 ร้อยละของทารกแรกเกิดที่มีน้ำหนักต่ำกว่าเกณฑ์ (ร้อยละทารกเกิดมีชีพ)* ***	9.85	9.95	10.19	9.78	10.15	8.91	9.66	9.56	9.69	9.96
PP 03 ร้อยละของประชากรที่เจ็บป่วยที่เป็นผู้ป่วยใน (ร้อยละ)*	10.88	10.63	11.21	11.25	10.35	13.84	13.09	13.97	14.24	13.10
PP 04 อัตราส่วนประชากรต่อแพทย์ (คน/แพทย์)*	2,991	2,676	2,549	2,274	2,610	1,285	1,199	1,151	1,135	1,204
PP 05 อัตราการเข้าเรียนรวมระดับมัธยมศึกษาตอนปลายและอาชีวศึกษา (ร้อยละ)	75.06	74.47	76.51	73.70	75.30	96.79	95.16	99.32	89.33	95.75
PP 06 จำนวนปีการศึกษาเฉลี่ยประชากรไทยอายุ 15-59 ปี (ปี)	7.91	7.98	7.97	8.06	8.19	8.15	8.27	8.21	8.36	8.63
PP 07 ค่าเฉลี่ยคะแนน o-net มัธยมศึกษาตอนปลาย (คะแนน)	33.31	31.89	33.60	31.06	32.73	33.14	31.75	33.49	31.16	32.45
ด้านเศรษฐกิจและความมั่งคั่ง (Prosperity)										
PT 01 อัตราการเปลี่ยนแปลงของรายได้เฉลี่ยของครัวเรือนในจังหวัด (ร้อยละ)****	1.72	0.06	-0.00	-0.46	0.39	3.94	-3.49	-1.29	-1.50	-6.52
PT 02 อัตราการเปลี่ยนแปลงของผลิตภัณฑ์มวลรวมจังหวัด (ร้อยละ)	2.94	4.13	3.85	0.50	-2.72	0.14	4.15	3.65	-0.58	-3.60
PT 03 อัตราการว่างงาน (ร้อยละ)*	0.85	1.01	0.89	0.86	1.31	0.93	1.61	1.06	1.19	2.15
PT 04 อัตราส่วนหนี้เฉลี่ยต่อรายได้เฉลี่ยของครัวเรือน (เท่า)* ****	7.10	7.61	7.46	6.92	7.40	3.56	4.57	4.04	3.90	4.53
PT 05 ผลิตภาพแรงงาน (บาท/คน)	110,285	115,616	117,916	121,328	117,281	140,212	146,345	142,061	148,787	147,250
PT 06 สัดส่วนปริมาณการใช้ไฟฟ้าภาคครัวเรือนต่อประชากร (kw-ชั่วโมง/คน)	495.57	493.27	506.11	548.49	590.77	436.67	437.26	448.61	504.63	535.03
PT 07 สัดส่วนปริมาณน้ำมันเชื้อเพลิงในภาคอุตสาหกรรมต่อ GPP ภาคอุตสาหกรรม (ลิตร/ล้านบาท)*	607.56	597.93	598.28	469.42	178.95	925.18	885.95	588.53	541.60	213.80
PT 08 ร้อยละผู้อยู่ในระบบประกันสังคมต่อกำลังแรงงาน (ร้อยละ)	23.72	25.11	27.46	29.77	26.14	24.37	25.21	25.05	26.51	24.23
PT 09 ร้อยละของครัวเรือนที่มีบ้านและที่ดินเป็นของตนเอง (ร้อยละ)	82.32	80.94	83.96	82.22	84.64	82.51	84.37	87.92	88.29	85.22
PT 10 ร้อยละของหมู่บ้านที่ถนนสายหลักใช้การได้ตลอดปี (ร้อยละ)****	57.33	59.64	61.81	62.49	65.95	51.08	51.21	51.35	51.44	51.58
PT 11 สัมประสิทธิ์การกระจายรายได้* ****	0.415	0.421	0.427	0.432	0.436	0.416	0.408	0.401	0.393	0.386
ด้านสิ่งแวดล้อม (Planet)										
PN 01 อัตราการเปลี่ยนแปลงของพื้นที่ป่าไม้ในจังหวัด (ร้อยละ)	0.03	0.12	0.42	0.10	0.10	0.42	0.57	2.53	0.42	-0.05
PN 02 สัดส่วนปริมาณขยะที่กำจัดถูกต้องต่อปริมาณขยะที่เกิดขึ้น (ร้อยละ)	20.30	29.46	22.46	18.80	21.04	9.66	33.01	28.86	26.10	44.95
PN 03 ร้อยละของครัวเรือนที่เข้าถึงน้ำประปา (ร้อยละ)	16.15	16.44	16.53	16.81	17.15	31.32	32.08	32.42	33.21	33.56
PN 04 ร้อยละของประชากรที่ประสบทกภัย (ร้อยละ)* **	0.00	0.78	0.18	1.51	2.01	1.69	19.52	0.00	9.76	11.54
PN 05 ร้อยละของประชากรที่ประสบภัยแล้ง (ร้อยละ)* **	0.00	0.00	0.00	0.00	0.00	17.45	0.00	0.00	0.00	0.00
ด้านสันติภาพและยุติธรรม (Peace)										
PC 01 การแจ้งความคดีชีวิต ร่างกาย เพศ และคดีประทุษร้ายต่อทรัพย์สิน (ต่อแสนคน)*	113.49	105.28	95.67	80.15	76.43	98.07	99.78	94.86	85.64	77.62
PC 02 จำนวนของประชากรในเรือนจำ (ต่อแสนคน)*	379.07	446.13	508.66	502.87	448.96	316.47	354.56	418.19	447.45	469.65
PC 03 จำนวนเจ้าหน้าที่ตำรวจ (ต่อแสนคน)	279.12	276.83	267.98	268.05	273.41	266.96	299.46	286.89	268.63	263.19
PC 04 อัตราการฆ่าตัวตาย (ต่อแสนคน)*	6.32	6.96	7.67	9.19	8.19	4.79	6.61	7.60	9.77	10.38
PC 05 จำนวนผู้ถูกกักขังที่รอการพิพากษาในสัดส่วนของประชากรในเรือนจำ (ร้อยละ)*	20.65	19.94	17.71	16.52	17.07	23.94	18.51	13.11	13.90	15.67
ด้านความเป็นหุ้นส่วนพัฒนา (Partnership)										
PS 01 ร้อยละของประชากรที่เข้าถึงอินเทอร์เน็ต (ร้อยละ)	41.27	46.82	50.80	60.75	74.77	45.26	52.05	54.81	64.97	78.37
PS 02 ร้อยละภาษีที่ท้องถิ่นจัดเก็บได้ต่อรายได้รวมที่ไม่รวมเงินอุดหนุนและเงินอุดหนุนเฉพาะกิจ	11.81	11.77	11.02	11.56	8.87	12.18	11.82	10.94	11.22	8.35
PS 03 ความสามารถในการเบิกจ่ายงบประมาณของจังหวัด (ร้อยละ)	85.72	81.56	70.14	71.87	59.53	90.65	84.81	89.51	65.58	29.73
PS 04 สัดส่วนองค์กรชุมชนต่อประชากรแสนคน (แห่ง/แสนคน)	109.50	127.50	129.50	285.00	297.50	22.00	33.00	52.00	234.00	265.00

จังหวัดกาฬสินธุ์

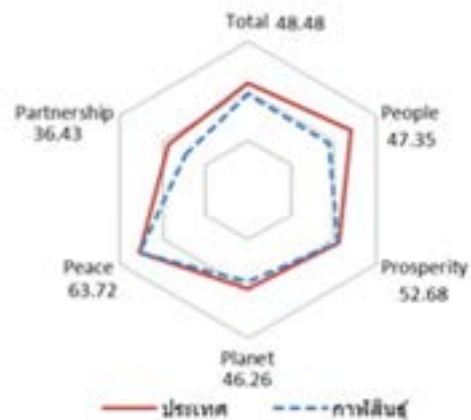
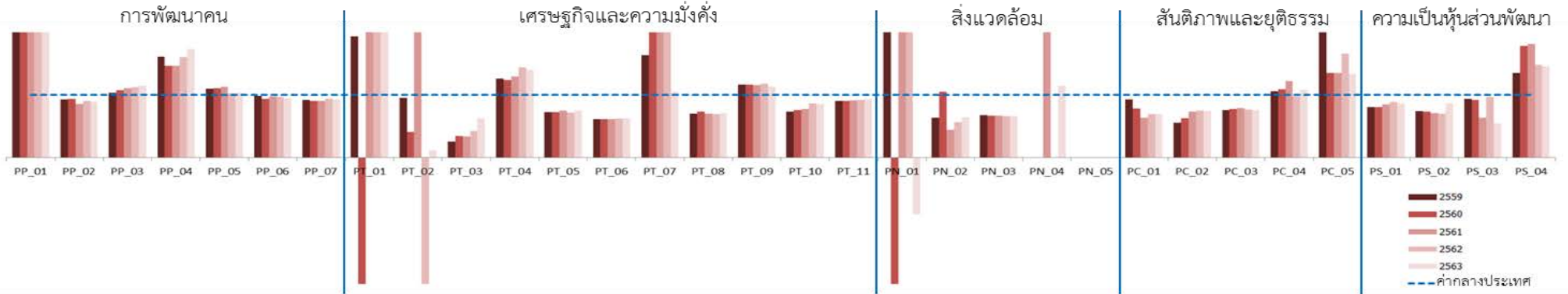

มิติการพัฒนา	ค่ากลางของประเทศ					กาฬสินธุ์				
	2559	2560	2561	2562	2563	2559	2560	2561	2562	2563
ภาพรวม	50.42	50.93	50.75	53.81	53.95	43.71	46.41	44.42	49.46	48.48
ด้านการพัฒนาคน (People)	58.87	58.76	58.81	57.74	60.38	46.27	45.26	48.70	48.16	47.35
ด้านเศรษฐกิจและความมั่งคั่ง (Prosperity)	51.64	51.37	52.54	53.02	52.89	49.45	47.57	51.41	51.22	52.68
ด้านสิ่งแวดล้อม (Planet)	50.32	51.15	51.37	50.67	49.91	46.50	50.48	44.56	46.15	46.26
ด้านสันติภาพและยุติธรรม (Peace)	61.25	61.22	60.50	60.51	63.72	50.55	61.22	61.52	60.64	63.72
ด้านความเป็นหุ้นส่วนพัฒนา (Partnership)	36.54	37.94	36.16	47.40	46.27	29.66	32.36	25.19	42.88	36.43

หมายเหตุ: * ตัวชี้วัดที่มีการผกผันข้อมูล
 ** ตัวชี้วัดที่มีการเก็บข้อมูลล่าสุดปี 2561
 *** ตัวชี้วัดที่มีการเก็บข้อมูลล่าสุดปี 2562
 **** ตัวชี้วัดที่เป็นข้อมูลปีเว้นปี มีข้อมูลปี 2560 2562

ตัวชี้วัด	ค่ากลางประเทศ					ภาพลึกลับ				
	2559	2560	2561	2562	2563	2559	2560	2561	2562	2563
ด้านการพัฒนาคน (People)										
PP 01 ร้อยละของประชากรที่อยู่ใต้เส้นความยากจน (ร้อยละ)*	9.22	8.32	11.38	6.14	6.87	31.99	32.96	31.26	20.21	23.79
PP 02 ร้อยละของทารกแรกเกิดที่มีน้ำหนักต่ำกว่าเกณฑ์ (ร้อยละทารกเกิดมีชีพ)* ***	9.85	9.95	10.19	9.78	10.15	9.18	9.34	8.71	8.86	9.00
PP 03 ร้อยละของประชากรที่เจ็บป่วยที่เป็นผู้ป่วยใน (ร้อยละ)*	10.88	10.63	11.21	11.25	10.35	11.25	11.44	12.40	12.67	11.86
PP 04 อัตราส่วนประชากรต่อแพทย์ (คน/แพทย์)*	2,991	2,676	2,549	2,274	2,610	4,826	3,924	3,731	3,643	4,513
PP 05 อัตราการเข้าเรียนรวมระดับมัธยมศึกษาตอนปลายและอาชีวศึกษา (ร้อยละ)	75.06	74.47	76.51	73.70	75.30	82.41	82.32	86.81	75.97	77.82
PP 06 จำนวนปีการศึกษาเฉลี่ยประชากรไทยอายุ 15-59 ปี (ปี)	7.91	7.98	7.97	8.06	8.19	7.79	7.50	7.77	7.82	7.75
PP 07 ค่าเฉลี่ยคะแนน o-net มัธยมศึกษาตอนปลาย (คะแนน)	33.31	31.89	33.60	31.06	32.73	30.68	28.83	30.34	29.08	30.31
ด้านเศรษฐกิจและความมั่งคั่ง (Prosperity)										
PT 01 อัตราการเปลี่ยนแปลงของรายได้เฉลี่ยของครัวเรือนในจังหวัด (ร้อยละ)****	1.72	0.06	-0.00	-0.46	0.39	3.33	-3.84	9.04	16.91	14.75
PT 02 อัตราการเปลี่ยนแปลงของผลิตภัณฑ์มวลรวมจังหวัด (ร้อยละ)	2.94	4.13	3.85	0.50	-2.72	2.80	1.70	11.35	-1.28	-5.13
PT 03 อัตราการว่างงาน (ร้อยละ)*	0.85	1.01	0.89	0.86	1.31	0.22	0.35	0.30	0.37	0.82
PT 04 อัตราส่วนหนี้เฉลี่ยต่อรายได้เฉลี่ยของครัวเรือน (เท่า)* ****	7.10	7.61	7.46	6.92	7.40	8.93	9.39	9.65	9.96	10.37
PT 05 ผลิตภาพแรงงาน (บาท/คน)	110,285	115,616	117,916	121,328	117,281	79,939	83,825	88,441	86,834	88,129
PT 06 สัดส่วนปริมาณการใช้ไฟฟ้าภาคครัวเรือนต่อประชากร (kw-ชั่วโมง/คน)	495.57	493.27	506.11	548.49	590.77	302.38	304.50	312.08	342.17	371.36
PT 07 สัดส่วนปริมาณน้ำมันเชื้อเพลิงในภาคอุตสาหกรรมต่อ GPP ภาคอุตสาหกรรม (ลิตร/ล้านบาท)*	607.56	597.93	598.28	469.42	178.95	991.68	1,210.56	1,424.51	1,614.85	187.89
PT 08 ร้อยละผู้อยู่ในระบบประกันสังคมต่อกำลังแรงงาน (ร้อยละ)	23.72	25.11	27.46	29.77	26.14	16.66	18.37	19.31	20.73	18.51
PT 09 ร้อยละของครัวเรือนที่มีบ้านและที่ดินเป็นของตนเอง (ร้อยละ)	82.32	80.94	83.96	82.22	84.64	95.71	94.28	97.28	97.40	95.88
PT 10 ร้อยละของหมู่บ้านที่ถนนสายหลักใช้การได้ตลอดปี (ร้อยละ)****	57.33	59.64	61.81	62.49	65.95	41.98	45.06	48.14	54.05	56.56
PT 11 สัมประสิทธิ์การกระจายรายได้* ****	0.415	0.421	0.427	0.432	0.436	0.375	0.382	0.389	0.397	0.404
ด้านสิ่งแวดล้อม (Planet)										
PN 01 อัตราการเปลี่ยนแปลงของพื้นที่ป่าไม้ในจังหวัด (ร้อยละ)	0.03	0.12	0.42	0.10	0.10	0.08	-0.83	1.57	0.45	-0.09
PN 02 สัดส่วนปริมาณขยะที่กำจัดถูกต้องต่อปริมาณขยะที่เกิดขึ้น (ร้อยละ)	20.30	29.46	22.46	18.80	21.04	12.90	30.88	9.94	10.60	13.67
PN 03 ร้อยละของครัวเรือนที่เข้าถึงน้ำประปา (ร้อยละ)	16.15	16.44	16.53	16.81	17.15	10.92	11.00	11.08	11.17	11.31
PN 04 ร้อยละของประชากรที่ประสบทกภัย (ร้อยละ)* **	0.00	0.78	0.18	1.51	2.01	0.20	0.00	5.61	0.00	2.30
PN 05 ร้อยละของประชากรที่ประสบภัยแล้ง (ร้อยละ)* **	0.00	0.00	0.00	0.00	0.00	0.00	0.00	0.00	0.00	0.00
ด้านสันติภาพและยุติธรรม (Peace)										
PC 01 การแจ้งความคดีชีวิต ร่างกาย เพศ และคดีประทุษร้ายต่อทรัพย์สิน (ต่อแสนคน)*	113.49	105.28	95.67	80.15	76.43	105.05	82.45	60.89	55.42	52.91
PC 02 จำนวนของประชากรในเรือนจำ (ต่อแสนคน)*	379.07	446.13	508.66	502.87	448.96	212.64	281.44	372.76	377.46	335.25
PC 03 จำนวนเจ้าหน้าที่ตำรวจ (ต่อแสนคน)	279.12	276.83	267.98	268.05	273.41	212.44	214.30	212.51	206.42	207.74
PC 04 อัตราการฆ่าตัวตาย (ต่อแสนคน)*	6.32	6.96	7.67	9.19	8.19	6.70	7.61	9.34	8.95	8.84
PC 05 จำนวนผู้ถูกกักขังที่รอการพิพากษาในสัดส่วนของประชากรในเรือนจำ (ร้อยละ)*	20.65	19.94	17.71	16.52	17.07	49.83	26.92	23.96	27.37	22.77
ด้านความเป็นหุ้นส่วนพัฒนา (Partnership)										
PS 01 ร้อยละของประชากรที่เข้าถึงอินเทอร์เน็ต (ร้อยละ)	41.27	46.82	50.80	60.75	74.77	33.26	37.99	42.93	53.80	64.95
PS 02 ร้อยละภาษีที่ท้องถิ่นจัดเก็บได้ต่อรายได้รวมที่ไม่รวมเงินอุดหนุนและเงินอุดหนุนเฉพาะกิจ	11.81	11.77	11.02	11.56	8.87	8.80	8.61	7.87	8.17	7.67
PS 03 ความสามารถในการเบิกจ่ายงบประมาณของจังหวัด (ร้อยละ)	85.72	81.56	70.14	71.87	59.53	80.70	75.33	44.79	69.91	32.66
PS 04 สัดส่วนองค์กรชุมชนต่อประชากรแสนคน (แห่ง/แสนคน)	109.50	127.50	129.50	285.00	297.50	148.00	227.00	235.00	422.00	433.00

จังหวัดมหาสารคาม

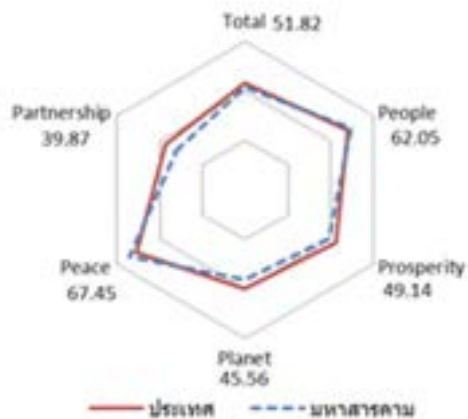
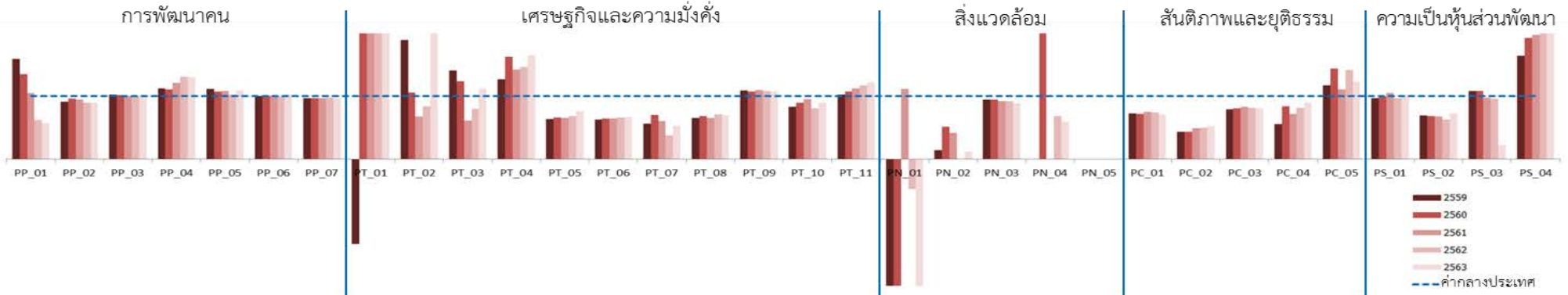

มิติการพัฒนา	ค่ากลางของประเทศ					มหาสารคาม				
	2559	2560	2561	2562	2563	2559	2560	2561	2562	2563
ภาพรวม	50.42	50.93	50.75	53.81	53.95	49.47	50.71	51.05	55.41	51.82
ด้านการพัฒนาคน (People)	58.87	58.76	58.81	57.74	60.38	57.72	57.73	58.74	58.62	62.05
ด้านเศรษฐกิจและความมั่งคั่ง (Prosperity)	51.64	51.37	52.54	53.02	52.89	48.03	47.43	50.10	49.05	49.14
ด้านสิ่งแวดล้อม (Planet)	50.32	51.15	51.37	50.67	49.91	42.98	48.10	47.36	56.42	45.56
ด้านสันติภาพและยุติธรรม (Peace)	61.25	61.22	60.50	60.51	63.72	68.08	64.18	68.10	65.56	67.45
ด้านความเป็นหุ้นส่วนพัฒนา (Partnership)	36.54	37.94	36.16	47.40	46.27	36.53	39.69	36.54	49.09	39.87

หมายเหตุ: * ตัวชี้วัดที่มีการผกผันข้อมูล
 ** ตัวชี้วัดที่มีการเก็บข้อมูลล่าสุดปี 2561
 *** ตัวชี้วัดที่มีการเก็บข้อมูลล่าสุดปี 2562
 **** ตัวชี้วัดที่เป็นข้อมูลปีเว้นปี มีข้อมูลปี 2560 2562

ตัวชี้วัด	ค่ากลางประเทศ					มหาสารคาม				
	2559	2560	2561	2562	2563	2559	2560	2561	2562	2563
ด้านการพัฒนาคน (People)										
PP 01 ร้อยละของประชากรที่อยู่ใต้เส้นความยากจน (ร้อยละ)*	9.22	8.32	11.38	6.14	6.87	14.68	11.24	11.95	3.79	3.96
PP 02 ร้อยละของทารกแรกเกิดที่มีน้ำหนักต่ำกว่าเกณฑ์ (ร้อยละทารกเกิดมีชีพ)* ***	9.85	9.95	10.19	9.78	10.15	8.97	9.58	9.61	8.77	9.10
PP 03 ร้อยละของประชากรที่เจ็บป่วยที่เป็นผู้ป่วยใน (ร้อยละ)*	10.88	10.63	11.21	11.25	10.35	11.18	10.85	11.20	11.28	10.56
PP 04 อัตราส่วนประชากรต่อแพทย์ (คน/แพทย์)*	2,991	2,676	2,549	2,274	2,610	3,357	2,971	3,095	2,988	3,395
PP 05 อัตราการเข้าเรียนรวมระดับมัธยมศึกษาตอนปลายและอาชีวศึกษา (ร้อยละ)	75.06	74.47	76.51	73.70	75.30	83.91	79.97	83.10	75.84	82.28
PP 06 จำนวนปีการศึกษาเฉลี่ยประชากรไทยอายุ 15-59 ปี (ปี)	7.91	7.98	7.97	8.06	8.19	7.90	8.04	8.00	7.99	8.44
PP 07 ค่าเฉลี่ยคะแนน o-net มัธยมศึกษาตอนปลาย (คะแนน)	33.31	31.89	33.60	31.06	32.73	32.34	31.04	32.58	30.48	31.84
ด้านเศรษฐกิจและความมั่งคั่ง (Prosperity)										
PT 01 อัตราการเปลี่ยนแปลงของรายได้เฉลี่ยของครัวเรือนในจังหวัด (ร้อยละ)****	1.72	0.06	-0.00	-0.46	0.39	-2.32	4.31	3.81	5.10	9.95
PT 02 อัตราการเปลี่ยนแปลงของผลิตภัณฑ์มวลรวมจังหวัด (ร้อยละ)	2.94	4.13	3.85	0.50	-2.72	5.56	4.36	2.62	0.42	1.96
PT 03 อัตราการว่างงาน (ร้อยละ)*	0.85	1.01	0.89	0.86	1.31	1.20	1.24	0.54	0.68	1.47
PT 04 อัตราส่วนหนี้เฉลี่ยต่อรายได้เฉลี่ยของครัวเรือน (เท่า)* ****	7.10	7.61	7.46	6.92	7.40	9.00	12.35	10.61	10.14	12.22
PT 05 ผลิตภาพแรงงาน (บาท/คน)	110,285	115,616	117,916	121,328	117,281	70,343	76,817	76,702	83,270	89,517
PT 06 สัดส่วนปริมาณการใช้ไฟฟ้าภาคครัวเรือนต่อประชากร (kw-ชั่วโมง/คน)	495.57	493.27	506.11	548.49	590.77	311.74	318.01	327.38	364.60	396.58
PT 07 สัดส่วนปริมาณน้ำมันเชื้อเพลิงในภาคอุตสาหกรรมต่อ GPP ภาคอุตสาหกรรม (ลิตร/ล้านบาท)*	607.56	597.93	598.28	469.42	178.95	344.58	419.77	361.98	179.23	94.85
PT 08 ร้อยละผู้อยู่ในระบบประกันสังคมต่อกำลังแรงงาน (ร้อยละ)	23.72	25.11	27.46	29.77	26.14	15.54	17.33	17.95	21.06	18.13
PT 09 ร้อยละของครัวเรือนที่มีบ้านและที่ดินเป็นของตนเอง (ร้อยละ)	82.32	80.94	83.96	82.22	84.64	89.81	87.34	92.24	89.03	91.23
PT 10 ร้อยละของหมู่บ้านที่ถนนสายหลักใช้การได้ตลอดปี (ร้อยละ)****	57.33	59.64	61.81	62.49	65.95	47.85	53.52	59.20	50.58	59.11
PT 11 สัมประสิทธิ์การกระจายรายได้* ****	0.415	0.421	0.427	0.432	0.436	0.425	0.453	0.480	0.507	0.534
ด้านสิ่งแวดล้อม (Planet)										
PN 01 อัตราการเปลี่ยนแปลงของพื้นที่ป่าไม้ในจังหวัด (ร้อยละ)	0.03	0.12	0.42	0.10	0.10	-1.63	-2.63	0.47	-0.05	-0.35
PN 02 สัดส่วนปริมาณขยะที่กำจัดถูกต้องต่อปริมาณขยะที่เกิดขึ้น (ร้อยละ)	20.30	29.46	22.46	18.80	21.04	2.93	15.09	9.33	NA	2.51
PN 03 ร้อยละของครัวเรือนที่เข้าถึงน้ำประปา (ร้อยละ)	16.15	16.44	16.53	16.81	17.15	15.29	15.55	15.21	15.48	15.29
PN 04 ร้อยละของประชากรที่ประสบทุภักข์ (ร้อยละ)* **	0.00	0.78	0.18	1.51	2.01	0.44	2.09	0.00	1.04	1.20
PN 05 ร้อยละของประชากรที่ประสบภัยแล้ง (ร้อยละ)* **	0.00	0.00	0.00	0.00	0.00	13.62	0.00	0.00	0.00	0.00
ด้านสันติภาพและยุติธรรม (Peace)										
PC 01 การแจ้งความคดีชีวิต ร่างกาย เพศ และคดีประทุษร้ายต่อทรัพย์สิน (ต่อแสนคน)*	113.49	105.28	95.67	80.15	76.43	82.31	75.28	71.86	59.31	54.53
PC 02 จำนวนของประชากรในเรือนจำ (ต่อแสนคน)*	379.07	446.13	508.66	502.87	448.96	164.71	192.72	249.42	252.42	236.77
PC 03 จำนวนเจ้าหน้าที่ตำรวจ (ต่อแสนคน)	279.12	276.83	267.98	268.05	273.41	220.14	224.39	223.87	218.35	220.41
PC 04 อัตราการฆ่าตัวตาย (ต่อแสนคน)*	6.32	6.96	7.67	9.19	8.19	3.53	5.82	5.51	7.48	7.37
PC 05 จำนวนผู้ถูกกักขังที่รอการพิพากษาในสัดส่วนของประชากรในเรือนจำ (ร้อยละ)*	20.65	19.94	17.71	16.52	17.07	24.26	28.77	19.65	23.33	20.95
ด้านความเป็นหุ้นส่วนพัฒนา (Partnership)										
PS 01 ร้อยละของประชากรที่เข้าถึงอินเทอร์เน็ต (ร้อยละ)	41.27	46.82	50.80	60.75	74.77	40.11	46.64	53.41	58.88	76.38
PS 02 ร้อยละภาษีที่ท้องถิ่นจัดเก็บได้ต่อรายได้รวมที่ไม่รวมเงินอุดหนุนและเงินอุดหนุนเฉพาะกิจ	11.81	11.77	11.02	11.56	8.87	8.18	8.12	7.44	7.25	6.42
PS 03 ความสามารถในการเบิกจ่ายงบประมาณของจังหวัด (ร้อยละ)	85.72	81.56	70.14	71.87	59.53	93.22	88.21	68.80	68.95	13.46
PS 04 สัดส่วนองค์กรชุมชนต่อประชากรแสนคน (แห่ง/แสนคน)	109.50	127.50	129.50	285.00	297.50	180.00	246.00	256.00	581.00	601.00

จังหวัดร้อยเอ็ด

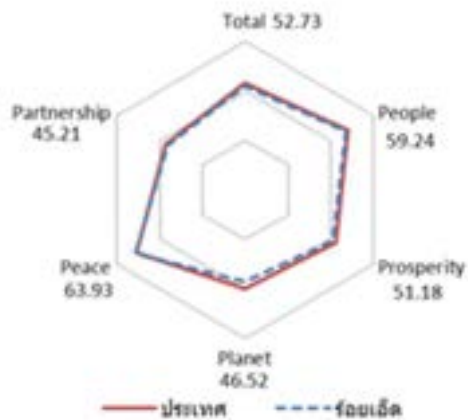
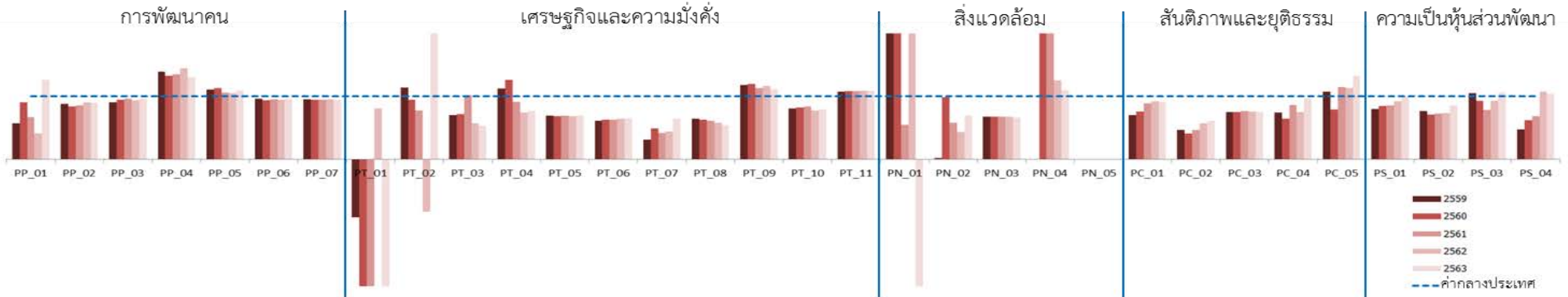

มิติการพัฒนา	ค่ากลางของประเทศ					ร้อยเอ็ด				
	2559	2560	2561	2562	2563	2559	2560	2561	2562	2563
ภาพรวม	50.42	50.93	50.75	53.81	53.95	48.15	49.10	46.31	51.05	52.73
ด้านการพัฒนาคน (People)	58.87	58.76	58.81	57.74	60.38	59.26	58.65	58.68	57.72	59.24
ด้านเศรษฐกิจและความมั่งคั่ง (Prosperity)	51.64	51.37	52.54	53.02	52.89	49.89	49.05	50.46	51.23	51.18
ด้านสิ่งแวดล้อม (Planet)	50.32	51.15	51.37	50.67	49.91	43.91	49.67	46.40	45.25	46.52
ด้านสันติภาพและยุติธรรม (Peace)	61.25	61.22	60.50	60.51	63.72	67.81	70.70	65.37	66.08	63.93
ด้านความเป็นหุ้นส่วนพัฒนา (Partnership)	36.54	37.94	36.16	47.40	46.27	29.42	28.23	23.71	39.22	45.21

หมายเหตุ: * ตัวชี้วัดที่มีการผูกผันข้อมูล
 ** ตัวชี้วัดที่มีการเก็บข้อมูลล่าสุดปี 2561
 *** ตัวชี้วัดที่มีการเก็บข้อมูลล่าสุดปี 2562
 **** ตัวชี้วัดที่เป็นข้อมูลปีเว้นปี มีข้อมูลปี 2560 2562

ตัวชี้วัด	ค่ากลางประเทศ					ร้อยเอ็ด				
	2559	2560	2561	2562	2563	2559	2560	2561	2562	2563
ด้านการพัฒนาคน (People)										
PP 01 ร้อยละของประชากรที่อยู่ใต้เส้นความยากจน (ร้อยละ)*	9.22	8.32	11.38	6.14	6.87	5.25	7.55	7.63	2.53	8.67
PP 02 ร้อยละของทารกแรกเกิดที่มีน้ำหนักต่ำกว่าเกณฑ์ (ร้อยละทารกเกิดมีชีพ)* ***	9.85	9.95	10.19	9.78	10.15	8.64	8.35	8.75	8.89	9.07
PP 03 ร้อยละของประชากรที่เจ็บป่วยที่เป็นผู้ป่วยใน (ร้อยละ)*	10.88	10.63	11.21	11.25	10.35	9.86	10.02	10.74	10.54	9.99
PP 04 อัตราส่วนประชากรต่อแพทย์ (คน/แพทย์)*	2,991	2,676	2,549	2,274	2,610	4,163	3,552	3,438	3,287	3,405
PP 05 อัตราการเข้าเรียนรวมระดับมัธยมศึกษาตอนปลายและอาชีวศึกษา (ร้อยละ)	75.06	74.47	76.51	73.70	75.30	83.16	84.03	81.29	77.53	81.92
PP 06 จำนวนปีการศึกษาเฉลี่ยประชากรไทยอายุ 15-59 ปี (ปี)	7.91	7.98	7.97	8.06	8.19	7.59	7.49	7.59	7.65	7.88
PP 07 ค่าเฉลี่ยคะแนน o-net มัธยมศึกษาตอนปลาย (คะแนน)	33.31	31.89	33.60	31.06	32.73	31.81	30.25	31.88	29.54	31.03
ด้านเศรษฐกิจและความมั่งคั่ง (Prosperity)										
PT 01 อัตราการเปลี่ยนแปลงของรายได้เฉลี่ยของครัวเรือนในจังหวัด (ร้อยละ)****	1.72	0.06	-0.00	-0.46	0.39	-1.58	-2.41	-1.23	-0.55	-0.88
PT 02 อัตราการเปลี่ยนแปลงของผลิตภัณฑ์มวลรวมจังหวัด (ร้อยละ)	2.94	4.13	3.85	0.50	-2.72	3.35	3.90	2.99	-0.41	1.17
PT 03 อัตราการว่างงาน (ร้อยละ)*	0.85	1.01	0.89	0.86	1.31	0.60	0.72	0.90	0.49	0.70
PT 04 อัตราส่วนหนี้เฉลี่ยต่อรายได้เฉลี่ยของครัวเรือน (เท่า)* ****	7.10	7.61	7.46	6.92	7.40	8.00	9.59	6.84	5.17	5.67
PT 05 ผลิตภาพแรงงาน (บาท/คน)	110,285	115,616	117,916	121,328	117,281	76,335	79,677	82,243	83,552	81,491
PT 06 สัดส่วนปริมาณการใช้ไฟฟ้าภาคครัวเรือนต่อประชากร (kw-ชั่วโมง/คน)	495.57	493.27	506.11	548.49	590.77	304.94	309.79	320.60	352.61	384.21
PT 07 สัดส่วนปริมาณน้ำมันเชื้อเพลิงในภาคอุตสาหกรรมต่อ GPP ภาคอุตสาหกรรม (ลิตร/ล้านบาท)*	607.56	597.93	598.28	469.42	178.95	192.76	293.30	251.16	208.71	115.04
PT 08 ร้อยละผู้อยู่ในระบบประกันสังคมต่อกำลังแรงงาน (ร้อยละ)	23.72	25.11	27.46	29.77	26.14	15.30	15.82	16.94	17.38	14.19
PT 09 ร้อยละของครัวเรือนที่มีบ้านและที่ดินเป็นของตนเอง (ร้อยละ)	82.32	80.94	83.96	82.22	84.64	96.97	96.79	94.90	95.45	94.63
PT 10 ร้อยละของหมู่บ้านที่ถนนสายหลักใช้การได้ตลอดปี (ร้อยละ)****	57.33	59.64	61.81	62.49	65.95	46.20	49.02	51.84	48.33	52.42
PT 11 สัมประสิทธิ์การกระจายรายได้* ****	0.415	0.421	0.427	0.432	0.436	0.448	0.455	0.463	0.470	0.477
ด้านสิ่งแวดล้อม (Planet)										
PN 01 อัตราการเปลี่ยนแปลงของพื้นที่ป่าไม้ในจังหวัด (ร้อยละ)	0.03	0.12	0.42	0.10	0.10	1.52	3.32	0.23	0.83	-0.25
PN 02 สัดส่วนปริมาณขยะที่กำจัดถูกต้องต่อปริมาณขยะที่เกิดขึ้น (ร้อยละ)	20.30	29.46	22.46	18.80	21.04	0.45	29.03	13.01	8.20	14.59
PN 03 ร้อยละของครัวเรือนที่เข้าถึงน้ำประปา (ร้อยละ)	16.15	16.44	16.53	16.81	17.15	10.99	11.09	11.25	11.43	11.41
PN 04 ร้อยละของประชากรที่ประสบทกภัย (ร้อยละ)* **	0.00	0.78	0.18	1.51	2.01	0.00	2.29	1.17	1.89	2.22
PN 05 ร้อยละของประชากรที่ประสบภัยแล้ง (ร้อยละ)* **	0.00	0.00	0.00	0.00	0.00	0.00	0.00	0.00	0.00	0.00
ด้านสันติภาพและยุติธรรม (Peace)										
PC 01 การแจ้งความคดีชีวิต ร่างกาย เพศ และคดีประทุษร้ายต่อทรัพย์สิน (ต่อแสนคน)*	113.49	105.28	95.67	80.15	76.43	79.74	80.28	85.37	74.16	69.53
PC 02 จำนวนของประชากรในเรือนจำ (ต่อแสนคน)*	379.07	446.13	508.66	502.87	448.96	176.91	183.19	236.08	289.76	274.21
PC 03 จำนวนเจ้าหน้าที่ตำรวจ (ต่อแสนคน)	279.12	276.83	267.98	268.05	273.41	208.87	208.96	206.55	204.10	204.60
PC 04 อัตราการฆ่าตัวตาย (ต่อแสนคน)*	6.32	6.96	7.67	9.19	8.19	4.67	4.51	6.66	6.90	7.96
PC 05 จำนวนผู้ถูกกักขังที่รอการพิพากษาในสัดส่วนของประชากรในเรือนจำ (ร้อยละ)*	20.65	19.94	17.71	16.52	17.07	22.17	15.86	20.35	18.69	22.66
ด้านความเป็นหุ้นส่วนพัฒนา (Partnership)										
PS 01 ร้อยละของประชากรที่เข้าถึงอินเทอร์เน็ต (ร้อยละ)	41.27	46.82	50.80	60.75	74.77	33.17	39.73	43.50	55.81	75.21
PS 02 ร้อยละภาษีที่ท้องถิ่นจัดเก็บได้ต่อรายได้รวมที่ไม่รวมเงินอุดหนุนและเงินอุดหนุนเฉพาะกิจ	11.81	11.77	11.02	11.56	8.87	9.03	8.41	8.00	8.53	7.58
PS 03 ความสามารถในการเบิกจ่ายงบประมาณของจังหวัด (ร้อยละ)	85.72	81.56	70.14	71.87	59.53	90.19	75.81	54.97	66.58	63.29
PS 04 สัดส่วนองค์กรชุมชนต่อประชากรแสนคน (แห่ง/แสนคน)	109.50	127.50	129.50	285.00	297.50	52.00	79.00	89.00	307.00	311.00

จังหวัดนครราชสีมา

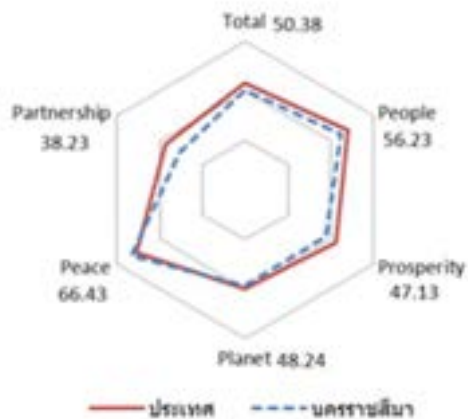
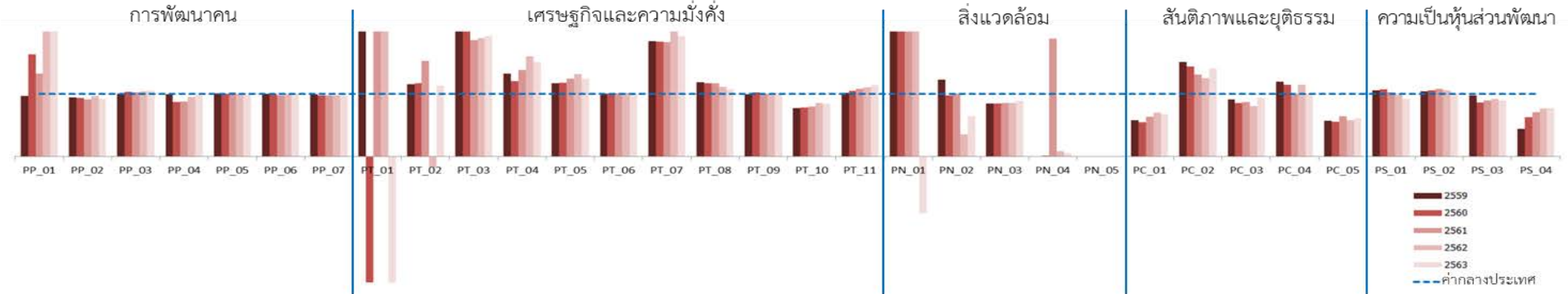

มิติการพัฒนา	ค่ากลางของประเทศ					นครราชสีมา				
	2559	2560	2561	2562	2563	2559	2560	2561	2562	2563
ภาพรวม	50.42	50.93	50.75	53.81	53.95	49.93	49.72	49.43	50.27	50.38
ด้านการพัฒนาคน (People)	58.87	58.76	58.81	57.74	60.38	59.40	57.76	58.88	56.15	56.23
ด้านเศรษฐกิจและความมั่งคั่ง (Prosperity)	51.64	51.37	52.54	53.02	52.89	47.59	46.65	48.28	47.92	47.13
ด้านสิ่งแวดล้อม (Planet)	50.32	51.15	51.37	50.67	49.91	49.21	51.18	49.82	46.45	48.24
ด้านสันติภาพและยุติธรรม (Peace)	61.25	61.22	60.50	60.51	63.72	66.13	65.46	64.89	63.57	66.43
ด้านความเป็นหุ้นส่วนพัฒนา (Partnership)	36.54	37.94	36.16	47.40	46.27	33.72	33.66	32.10	40.40	38.23

หมายเหตุ: * ตัวชี้วัดที่มีการผกผันข้อมูล
 ** ตัวชี้วัดที่มีการเก็บข้อมูลล่าสุดปี 2561
 *** ตัวชี้วัดที่มีการเก็บข้อมูลล่าสุดปี 2562
 **** ตัวชี้วัดที่เป็นข้อมูลปีเว้นปี มีข้อมูลปี 2560 2562

ตัวชี้วัด	ค่ากลางประเทศ					นครราชสีมา				
	2559	2560	2561	2562	2563	2559	2560	2561	2562	2563
ด้านการพัฒนาคน (People)										
PP 01 ร้อยละของประชากรที่อยู่ใต้เส้นความยากจน (ร้อยละ)*	9.22	8.32	11.38	6.14	6.87	8.97	13.58	15.08	13.57	21.20
PP 02 ร้อยละของทารกแรกเกิดที่มีน้ำหนักต่ำกว่าเกณฑ์ (ร้อยละทารกเกิดมีชีพ)* ***	9.85	9.95	10.19	9.78	10.15	9.29	9.36	9.28	9.49	9.38
PP 03 ร้อยละของประชากรที่เจ็บป่วยที่เป็นผู้ป่วยใน (ร้อยละ)*	10.88	10.63	11.21	11.25	10.35	10.86	11.01	11.51	11.74	10.85
PP 04 อัตราส่วนประชากรต่อแพทย์ (คน/แพทย์)*	2,991	2,676	2,549	2,274	2,610	2,978	2,337	2,236	2,165	2,577
PP 05 อัตราการเข้าเรียนรวมระดับมัธยมศึกษาตอนปลายและอาชีวศึกษา (ร้อยละ)	75.06	74.47	76.51	73.70	75.30	75.62	74.84	78.83	73.90	74.52
PP 06 จำนวนปีการศึกษาเฉลี่ยประชากรไทยอายุ 15-59 ปี (ปี)	7.91	7.98	7.97	8.06	8.19	7.90	7.98	7.79	8.05	8.18
PP 07 ค่าเฉลี่ยคะแนน o-net มัธยมศึกษาตอนปลาย (คะแนน)	33.31	31.89	33.60	31.06	32.73	33.01	31.31	32.91	30.50	31.95
ด้านเศรษฐกิจและความมั่งคั่ง (Prosperity)										
PT 01 อัตราการเปลี่ยนแปลงของรายได้เฉลี่ยของครัวเรือนในจังหวัด (ร้อยละ)****	1.72	0.06	-0.00	-0.46	0.39	4.05	-3.69	1.06	2.68	-1.94
PT 02 อัตราการเปลี่ยนแปลงของผลิตภัณฑ์มวลรวมจังหวัด (ร้อยละ)	2.94	4.13	3.85	0.50	-2.72	3.40	4.85	5.91	-0.09	-2.36
PT 03 อัตราการว่างงาน (ร้อยละ)*	0.85	1.01	0.89	0.86	1.31	1.77	2.09	1.65	1.62	2.52
PT 04 อัตราส่วนหนี้เฉลี่ยต่อรายได้เฉลี่ยของครัวเรือน (เท่า)* ****	7.10	7.61	7.46	6.92	7.40	9.41	9.14	10.30	11.10	11.19
PT 05 ผลิตภาพแรงงาน (บาท/คน)	110,285	115,616	117,916	121,328	117,281	129,581	136,125	147,147	160,458	146,468
PT 06 สัดส่วนปริมาณการใช้ไฟฟ้าภาคครัวเรือนต่อประชากร (kw-ชั่วโมง/คน)	495.57	493.27	506.11	548.49	590.77	495.06	497.10	511.20	558.84	593.02
PT 07 สัดส่วนปริมาณน้ำมันเชื้อเพลิงในภาคอุตสาหกรรมต่อ GPP ภาคอุตสาหกรรม (ลิตร/ล้านบาท)*	607.56	597.93	598.28	469.42	178.95	1,120.72	1,097.24	1,093.35	1,068.96	345.28
PT 08 ร้อยละผู้อยู่ในระบบประกันสังคมต่อกำลังแรงงาน (ร้อยละ)	23.72	25.11	27.46	29.77	26.14	28.25	29.52	32.17	33.24	28.09
PT 09 ร้อยละของครัวเรือนที่มีบ้านและที่ดินเป็นของตนเอง (ร้อยละ)	82.32	80.94	83.96	82.22	84.64	82.13	82.94	84.06	82.19	85.47
PT 10 ร้อยละของหมู่บ้านที่ถนนสายหลักใช้การได้ตลอดปี (ร้อยละ)****	57.33	59.64	61.81	62.49	65.95	44.56	46.89	49.22	53.46	55.41
PT 11 สัมประสิทธิ์การกระจายรายได้* ****	0.415	0.421	0.427	0.432	0.436	0.424	0.443	0.461	0.480	0.499
ด้านสิ่งแวดล้อม (Planet)										
PN 01 อัตราการเปลี่ยนแปลงของพื้นที่ป่าไม้ในจังหวัด (ร้อยละ)	0.03	0.12	0.42	0.10	0.10	0.49	1.01	1.54	0.34	-0.09
PN 02 สัดส่วนปริมาณขยะที่กำจัดถูกต้องต่อปริมาณขยะที่เกิดขึ้น (ร้อยละ)	20.30	29.46	22.46	18.80	21.04	24.90	28.80	22.50	6.60	13.61
PN 03 ร้อยละของครัวเรือนที่เข้าถึงน้ำประปา (ร้อยละ)	16.15	16.44	16.53	16.81	17.15	13.66	13.97	14.19	14.46	15.19
PN 04 ร้อยละของประชากรที่ประสบทกภัย (ร้อยละ)* **	0.00	0.78	0.18	1.51	2.01	0.02	0.01	0.34	0.14	0.11
PN 05 ร้อยละของประชากรที่ประสบภัยแล้ง (ร้อยละ)* **	0.00	0.00	0.00	0.00	0.00	4.77	0.00	0.00	0.00	0.00
ด้านสันติภาพและยุติธรรม (Peace)										
PC 01 การแจ้งความคดีชีวิต ร่างกาย เพศ และคดีประทุษร้ายต่อทรัพย์สิน (ต่อแสนคน)*	113.49	105.28	95.67	80.15	76.43	65.59	57.97	61.10	56.51	52.10
PC 02 จำนวนของประชากรในเรือนจำ (ต่อแสนคน)*	379.07	446.13	508.66	502.87	448.96	574.71	641.44	665.02	632.18	633.68
PC 03 จำนวนเจ้าหน้าที่ตำรวจ (ต่อแสนคน)	279.12	276.83	267.98	268.05	273.41	253.97	237.11	234.81	216.77	256.04
PC 04 อัตราการฆ่าตัวตาย (ต่อแสนคน)*	6.32	6.96	7.67	9.19	8.19	7.54	7.98	7.69	10.56	8.28
PC 05 จำนวนผู้ถูกกักขังที่รอการพิพากษาในสัดส่วนของประชากรในเรือนจำ (ร้อยละ)*	20.65	19.94	17.71	16.52	17.07	11.78	11.03	11.41	9.67	10.46
ด้านความเป็นหุ้นส่วนพัฒนา (Partnership)										
PS 01 ร้อยละของประชากรที่เข้าถึงอินเทอร์เน็ต (ร้อยละ)	41.27	46.82	50.80	60.75	74.77	43.78	50.46	51.96	60.08	69.07
PS 02 ร้อยละภาษีที่ท้องถิ่นจัดเก็บได้ต่อรายได้รวมที่ไม่รวมเงินอุดหนุนและเงินอุดหนุนเฉพาะกิจ	11.81	11.77	11.02	11.56	8.87	12.28	12.44	11.96	12.28	8.80
PS 03 ความสามารถในการเบิกจ่ายงบประมาณของจังหวัด (ร้อยละ)	85.72	81.56	70.14	71.87	59.53	83.60	70.62	63.02	66.07	53.36
PS 04 สัดส่วนองค์กรชุมชนต่อประชากรแสนคน (แห่ง/แสนคน)	109.50	127.50	129.50	285.00	297.50	49.00	80.00	92.00	218.00	231.00

จังหวัดชัยภูมิ

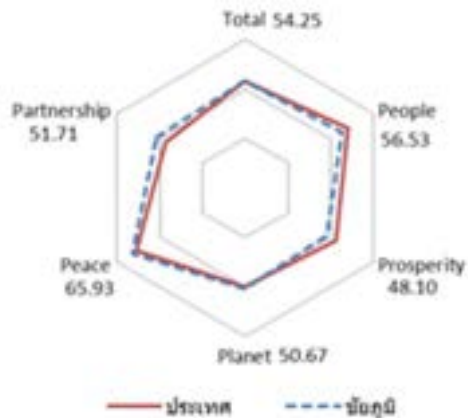
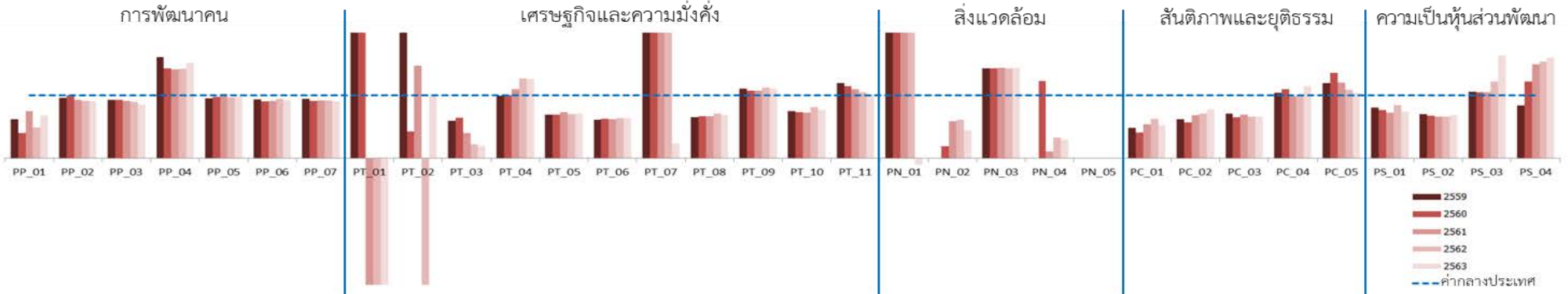

มิติการพัฒนา	ค่ากลางของประเทศ					ชัยภูมิ				
	2559	2560	2561	2562	2563	2559	2560	2561	2562	2563
ภาพรวม	50.42	50.93	50.75	53.81	53.95	49.80	47.69	47.83	52.46	54.25
ด้านการพัฒนาคน (People)	58.87	58.76	58.81	57.74	60.38	52.82	53.48	55.71	56.15	56.53
ด้านเศรษฐกิจและความมั่งคั่ง (Prosperity)	51.64	51.37	52.54	53.02	52.89	48.03	45.55	45.37	45.10	48.10
ด้านสิ่งแวดล้อม (Planet)	50.32	51.15	51.37	50.67	49.91	60.28	49.37	51.42	50.95	50.67
ด้านสันติภาพและยุติธรรม (Peace)	61.25	61.22	60.50	60.51	63.72	66.01	64.40	65.06	64.84	65.93
ด้านความเป็นหุ้นส่วนพัฒนา (Partnership)	36.54	37.94	36.16	47.40	46.27	30.34	31.87	29.59	47.47	51.71

หมายเหตุ: * ตัวชี้วัดที่มีการผ่นข้อมูล
 ** ตัวชี้วัดที่มีการเก็บข้อมูลล่าสุดปี 2561
 *** ตัวชี้วัดที่มีการเก็บข้อมูลล่าสุดปี 2562
 **** ตัวชี้วัดที่เป็นข้อมูลปีเว้นปี มีข้อมูลปี 2560 2562

ตัวชี้วัด	ค่ากลางประเทศ					ชัยภูมิ				
	2559	2560	2561	2562	2563	2559	2560	2561	2562	2563
ด้านการพัฒนาคน (People)										
PP 01 ร้อยละของประชากรที่อยู่ใต้เส้นความยากจน (ร้อยละ)*	9.22	8.32	11.38	6.14	6.87	5.74	3.32	8.55	3.04	4.68
PP 02 ร้อยละของทารกแรกเกิดที่มีน้ำหนักต่ำกว่าเกณฑ์ (ร้อยละทารกเกิดมีชีพ)* ***	9.85	9.95	10.19	9.78	10.15	9.50	9.95	9.48	8.93	9.15
PP 03 ร้อยละของประชากรที่เจ็บป่วยที่เป็นผู้ป่วยใน (ร้อยละ)*	10.88	10.63	11.21	11.25	10.35	10.08	9.86	10.26	10.07	8.91
PP 04 อัตราส่วนประชากรต่อแพทย์ (คน/แพทย์)*	2,991	2,676	2,549	2,274	2,610	4,819	3,831	3,613	3,239	3,965
PP 05 อัตราการเข้าเรียนรวมระดับมัธยมศึกษาตอนปลายและอาชีวศึกษา (ร้อยละ)	75.06	74.47	76.51	73.70	75.30	71.64	73.02	78.76	71.21	73.89
PP 06 จำนวนปีการศึกษาเฉลี่ยประชากรไทยอายุ 15-59 ปี (ปี)	7.91	7.98	7.97	8.06	8.19	7.39	7.21	7.29	7.65	7.53
PP 07 ค่าเฉลี่ยคะแนน o-net มัธยมศึกษาตอนปลาย (คะแนน)	33.31	31.89	33.60	31.06	32.73	31.48	29.24	31.07	28.66	29.67
ด้านเศรษฐกิจและความมั่งคั่ง (Prosperity)										
PT 01 อัตราการเปลี่ยนแปลงของรายได้เฉลี่ยของครัวเรือนในจังหวัด (ร้อยละ)****	1.72	0.06	-0.00	-0.46	0.39	8.55	3.60	-3.00	-9.18	-14.54
PT 02 อัตราการเปลี่ยนแปลงของผลิตภัณฑ์มวลรวมจังหวัด (ร้อยละ)	2.94	4.13	3.85	0.50	-2.72	6.03	1.76	5.67	-2.41	-2.72
PT 03 อัตราการว่างงาน (ร้อยละ)*	0.85	1.01	0.89	0.86	1.31	0.51	0.65	0.36	0.19	0.26
PT 04 อัตราส่วนหนี้เฉลี่ยต่อรายได้เฉลี่ยของครัวเรือน (เท่า)* ****	7.10	7.61	7.46	6.92	7.40	7.08	7.60	8.21	8.79	9.33
PT 05 ผลิตภาพแรงงาน (บาท/คน)	110,285	115,616	117,916	121,328	117,281	76,321	80,634	86,294	84,944	83,213
PT 06 สัดส่วนปริมาณการใช้ไฟฟ้าภาคครัวเรือนต่อประชากร (kw-ชั่วโมง/คน)	495.57	493.27	506.11	548.49	590.77	305.24	308.76	315.42	350.01	378.31
PT 07 สัดส่วนปริมาณน้ำมันเชื้อเพลิงในภาคอุตสาหกรรมต่อ GPP ภาคอุตสาหกรรม (ลิตร/ล้านบาท)*	607.56	597.93	598.28	469.42	178.95	1,283.18	1,528.63	1,918.20	1,853.26	41.28
PT 08 ร้อยละผู้อยู่ในระบบประกันสังคมต่อกำลังแรงงาน (ร้อยละ)	23.72	25.11	27.46	29.77	26.14	15.44	16.76	18.51	21.21	17.86
PT 09 ร้อยละของครัวเรือนที่มีบ้านและที่ดินเป็นของตนเอง (ร้อยละ)	82.32	80.94	83.96	82.22	84.64	91.37	86.91	90.50	92.62	94.03
PT 10 ร้อยละของหมู่บ้านที่ถนนสายหลักใช้การได้ตลอดปี (ร้อยละ)****	57.33	59.64	61.81	62.49	65.95	43.12	43.97	44.83	50.76	50.60
PT 11 สัมประสิทธิ์การกระจายรายได้* ****	0.415	0.421	0.427	0.432	0.436	0.497	0.483	0.469	0.455	0.441
ด้านสิ่งแวดล้อม (Planet)										
PN 01 อัตราการเปลี่ยนแปลงของพื้นที่ป่าไม้ในจังหวัด (ร้อยละ)	0.03	0.12	0.42	0.10	0.10	0.33	0.40	2.32	0.48	-0.01
PN 02 สัดส่วนปริมาณขยะที่กำจัดถูกต้องต่อปริมาณขยะที่เกิดขึ้น (ร้อยละ)	20.30	29.46	22.46	18.80	21.04	NA	5.66	13.21	11.50	9.26
PN 03 ร้อยละของครัวเรือนที่เข้าถึงน้ำประปา (ร้อยละ)	16.15	16.44	16.53	16.81	17.15	23.12	23.53	23.78	24.04	24.71
PN 04 ร้อยละของประชากรที่ประสบทกภัย (ร้อยละ)* **	0.00	0.78	0.18	1.51	2.01	0.00	0.96	0.02	0.50	0.60
PN 05 ร้อยละของประชากรที่ประสบภัยแล้ง (ร้อยละ)* **	0.00	0.00	0.00	0.00	0.00	0.00	0.00	0.00	0.00	0.00
ด้านสันติภาพและยุติธรรม (Peace)										
PC 01 การแจ้งความคดีชีวิต ร่างกาย เพศ และคดีประทุษร้ายต่อทรัพย์สิน (ต่อแสนคน)*	113.49	105.28	95.67	80.15	76.43	55.17	43.62	51.72	50.64	39.91
PC 02 จำนวนของประชากรในเรือนจำ (ต่อแสนคน)*	379.07	446.13	508.66	502.87	448.96	235.02	254.27	349.23	357.85	347.67
PC 03 จำนวนเจ้าหน้าที่ตำรวจ (ต่อแสนคน)	279.12	276.83	267.98	268.05	273.41	198.91	180.98	185.46	178.31	180.28
PC 04 อัตราการฆ่าตัวตาย (ต่อแสนคน)*	6.32	6.96	7.67	9.19	8.19	6.59	7.65	7.56	9.23	9.41
PC 05 จำนวนผู้ถูกกักขังที่รอการพิพากษาในสัดส่วนของประชากรในเรือนจำ (ร้อยละ)*	20.65	19.94	17.71	16.52	17.07	24.79	27.10	21.35	18.06	17.82
ด้านความเป็นหุ้นส่วนพัฒนา (Partnership)										
PS 01 ร้อยละของประชากรที่เข้าถึงอินเทอร์เน็ต (ร้อยละ)	41.27	46.82	50.80	60.75	74.77	33.22	35.75	37.12	51.74	55.35
PS 02 ร้อยละภาษีที่ท้องถิ่นจัดเก็บได้ต่อรายได้รวมที่ไม่รวมเงินอุดหนุนและเงินอุดหนุนเฉพาะกิจ	11.81	11.77	11.02	11.56	8.87	8.26	8.00	7.33	7.68	6.10
PS 03 ความสามารถในการเบิกจ่ายงบประมาณของจังหวัด (ร้อยละ)	85.72	81.56	70.14	71.87	59.53	90.66	86.04	73.64	87.78	97.23
PS 04 สัดส่วนองค์กรชุมชนต่อประชากรแสนคน (แห่ง/แสนคน)	109.50	127.50	129.50	285.00	297.50	92.00	156.00	194.00	439.00	476.00

จังหวัดบุรีรัมย์

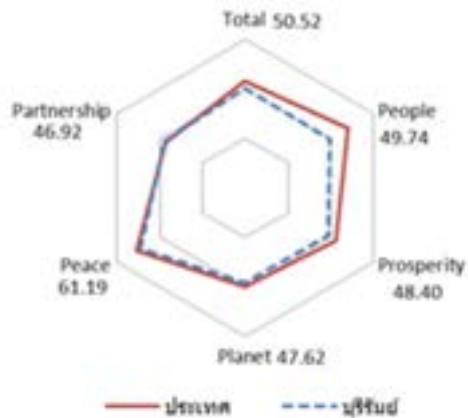
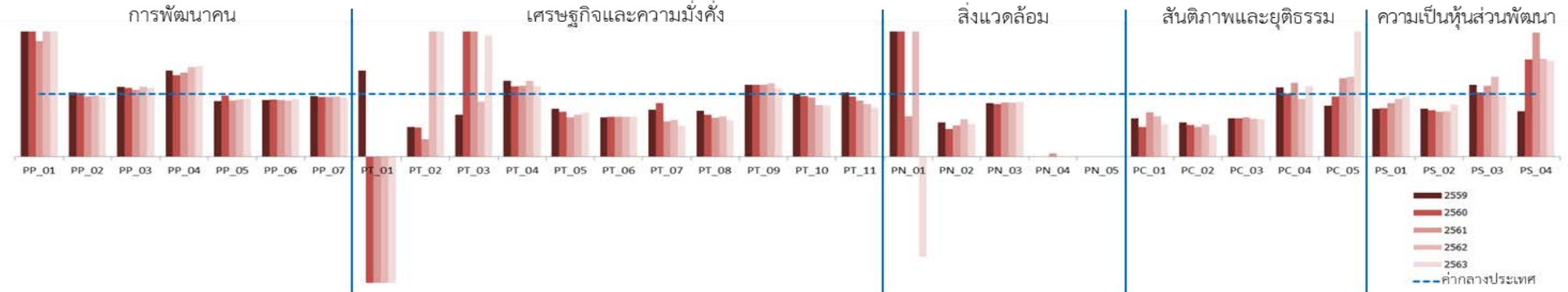

มิติการพัฒนา	ค่ากลางของประเทศ					บุรีรัมย์				
	2559	2560	2561	2562	2563	2559	2560	2561	2562	2563
ภาพรวม	50.42	50.93	50.75	53.81	53.95	47.20	47.61	48.28	52.26	50.52
ด้านการพัฒนาคน (People)	58.87	58.76	58.81	57.74	60.38	44.65	47.63	48.43	47.74	49.74
ด้านเศรษฐกิจและความมั่งคั่ง (Prosperity)	51.64	51.37	52.54	53.02	52.89	51.21	47.37	50.07	51.80	48.40
ด้านสิ่งแวดล้อม (Planet)	50.32	51.15	51.37	50.67	49.91	47.03	47.68	47.45	47.53	47.62
ด้านสันติภาพและยุติธรรม (Peace)	61.25	61.22	60.50	60.51	63.72	67.80	68.20	63.06	65.16	61.19
ด้านความเป็นหุ้นส่วนพัฒนา (Partnership)	36.54	37.94	36.16	47.40	46.27	32.12	33.34	36.17	50.90	46.92

หมายเหตุ: * ตัวชี้วัดที่มีการผกผันข้อมูล
 ** ตัวชี้วัดที่มีการเก็บข้อมูลล่าสุดปี 2561
 *** ตัวชี้วัดที่มีการเก็บข้อมูลล่าสุดปี 2562
 **** ตัวชี้วัดที่เป็นข้อมูลปีเว้นปี มีข้อมูลปี 2560 2562

ตัวชี้วัด	ค่ากลางประเทศ					บุรีรัมย์				
	2559	2560	2561	2562	2563	2559	2560	2561	2562	2563
ด้านการพัฒนาคน (People)										
PP 01 ร้อยละของประชากรที่อยู่ใต้เส้นความยากจน (ร้อยละ)*	9.22	8.32	11.38	6.14	6.87	24.32	20.99	21.01	14.06	15.85
PP 02 ร้อยละของทารกแรกเกิดที่มีน้ำหนักต่ำกว่าเกณฑ์ (ร้อยละทารกเกิดมีชีพ)* ***	9.85	9.95	10.19	9.78	10.15	10.09	10.11	9.83	9.55	9.70
PP 03 ร้อยละของประชากรที่เจ็บป่วยที่เป็นผู้ป่วยใน (ร้อยละ)*	10.88	10.63	11.21	11.25	10.35	12.15	11.69	11.97	12.51	11.38
PP 04 อัตราส่วนประชากรต่อแพทย์ (คน/แพทย์)*	2,991	2,676	2,549	2,274	2,610	4,106	3,491	3,423	3,259	3,786
PP 05 อัตราการเข้าเรียนรวมระดับมัธยมศึกษาตอนปลายและอาชีวศึกษา (ร้อยละ)	75.06	74.47	76.51	73.70	75.30	66.93	72.60	68.61	67.15	69.32
PP 06 จำนวนปีการศึกษาเฉลี่ยประชากรไทยอายุ 15-59 ปี (ปี)	7.91	7.98	7.97	8.06	8.19	7.17	7.30	7.24	7.20	7.56
PP 07 ค่าเฉลี่ยคะแนน o-net มัธยมศึกษาตอนปลาย (คะแนน)	33.31	31.89	33.60	31.06	32.73	32.19	30.43	32.13	29.87	30.89
ด้านเศรษฐกิจและความมั่งคั่ง (Prosperity)										
PT 01 อัตราการเปลี่ยนแปลงของรายได้เฉลี่ยของครัวเรือนในจังหวัด (ร้อยละ)****	1.72	0.06	-0.00	-0.46	0.39	2.36	-8.38	-3.25	-2.08	-8.85
PT 02 อัตราการเปลี่ยนแปลงของผลิตภัณฑ์มวลรวมจังหวัด (ร้อยละ)	2.94	4.13	3.85	0.50	-2.72	1.40	1.93	1.08	2.10	1.08
PT 03 อัตราการว่างงาน (ร้อยละ)*	0.85	1.01	0.89	0.86	1.31	0.57	2.19	1.77	0.76	2.53
PT 04 อัตราส่วนหนี้เฉลี่ยต่อรายได้เฉลี่ยของครัวเรือน (เท่า)* ****	7.10	7.61	7.46	6.92	7.40	8.59	8.56	8.46	8.37	8.32
PT 05 ผลิตภาพแรงงาน (บาท/คน)	110,285	115,616	117,916	121,328	117,281	84,715	83,080	74,268	81,078	82,010
PT 06 สัดส่วนปริมาณการใช้ไฟฟ้าภาคครัวเรือนต่อประชากร (kw-ชั่วโมง/คน)	495.57	493.27	506.11	548.49	590.77	311.88	314.67	323.67	350.59	377.25
PT 07 สัดส่วนปริมาณน้ำมันเชื้อเพลิงในภาคอุตสาหกรรมต่อ GPP ภาคอุตสาหกรรม (ลิตร/ล้านบาท)*	607.56	597.93	598.28	469.42	178.95	455.99	513.47	338.81	278.14	88.17
PT 08 ร้อยละผู้อยู่ในระบบประกันสังคมต่อกำลังแรงงาน (ร้อยละ)	23.72	25.11	27.46	29.77	26.14	17.37	16.78	17.11	19.22	15.23
PT 09 ร้อยละของครัวเรือนที่มีบ้านและที่ดินเป็นของตนเอง (ร้อยละ)	82.32	80.94	83.96	82.22	84.64	94.61	92.69	96.71	96.74	92.68
PT 10 ร้อยละของหมู่บ้านที่ถนนสายหลักใช้การได้ตลอดปี (ร้อยละ)****	57.33	59.64	61.81	62.49	65.95	57.26	57.88	58.50	51.47	53.62
PT 11 สัมประสิทธิ์การกระจายรายได้* ****	0.415	0.421	0.427	0.432	0.436	0.428	0.406	0.384	0.362	0.341
ด้านสิ่งแวดล้อม (Planet)										
PN 01 อัตราการเปลี่ยนแปลงของพื้นที่ป่าไม้ในจังหวัด (ร้อยละ)	0.03	0.12	0.42	0.10	0.10	0.91	0.62	0.27	0.26	-0.16
PN 02 สัดส่วนปริมาณขยะที่กำจัดถูกต้องต่อปริมาณขยะที่เกิดขึ้น (ร้อยละ)	20.30	29.46	22.46	18.80	21.04	11.22	13.06	11.23	11.30	10.95
PN 03 ร้อยละของครัวเรือนที่เข้าถึงน้ำประปา (ร้อยละ)	16.15	16.44	16.53	16.81	17.15	13.78	13.83	14.34	14.53	15.01
PN 04 ร้อยละของประชากรที่ประสบทกภัย (ร้อยละ)* **	0.00	0.78	0.18	1.51	2.01	0.79	0.00	0.01	0.00	0.00
PN 05 ร้อยละของประชากรที่ประสบภัยแล้ง (ร้อยละ)* **	0.00	0.00	0.00	0.00	0.00	0.14	0.00	0.00	0.00	0.00
ด้านสันติภาพและยุติธรรม (Peace)										
PC 01 การแจ้งความคดีชีวิต ร่างกาย เพศ และคดีประทุษร้ายต่อทรัพย์สิน (ต่อแสนคน)*	113.49	105.28	95.67	80.15	76.43	69.90	50.25	67.91	52.08	39.59
PC 02 จำนวนของประชากรในเรือนจำ (ต่อแสนคน)*	379.07	446.13	508.66	502.87	448.96	208.77	225.64	243.22	260.07	154.25
PC 03 จำนวนเจ้าหน้าที่ตำรวจ (ต่อแสนคน)	279.12	276.83	267.98	268.05	273.41	170.79	170.55	168.67	161.49	162.98
PC 04 อัตราการฆ่าตัวตาย (ต่อแสนคน)*	6.32	6.96	7.67	9.19	8.19	7.00	7.05	9.05	8.47	9.22
PC 05 จำนวนผู้ถูกกักขังที่รอการพิพากษาในสัดส่วนของประชากรในเรือนจำ (ร้อยละ)*	20.65	19.94	17.71	16.52	17.07	16.83	19.18	22.22	21.11	34.19
ด้านความเป็นหุ้นส่วนพัฒนา (Partnership)										
PS 01 ร้อยละของประชากรที่เข้าถึงอินเทอร์เน็ต (ร้อยละ)	41.27	46.82	50.80	60.75	74.77	31.69	36.19	43.51	55.86	72.06
PS 02 ร้อยละภาษีที่ท้องถิ่นจัดเก็บได้ต่อรายได้รวมที่ไม่รวมเงินอุดหนุนและเงินอุดหนุนเฉพาะกิจ	11.81	11.77	11.02	11.56	8.87	9.07	8.74	7.94	8.37	7.38
PS 03 ความสามารถในการเบิกจ่ายงบประมาณของจังหวัด (ร้อยละ)	85.72	81.56	70.14	71.87	59.53	98.29	84.08	79.39	91.97	57.61
PS 04 สัดส่วนองค์กรชุมชนต่อประชากรแสนคน (แห่ง/แสนคน)	109.50	127.50	129.50	285.00	297.50	80.00	198.00	257.00	444.00	456.00

จังหวัดสุรินทร์

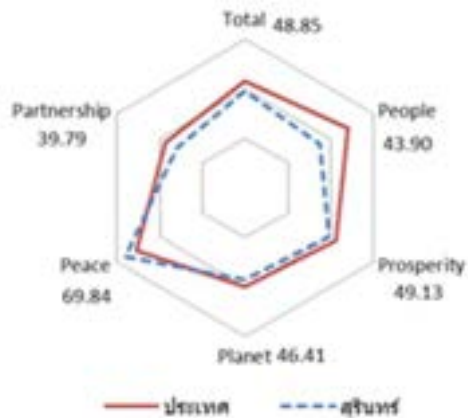
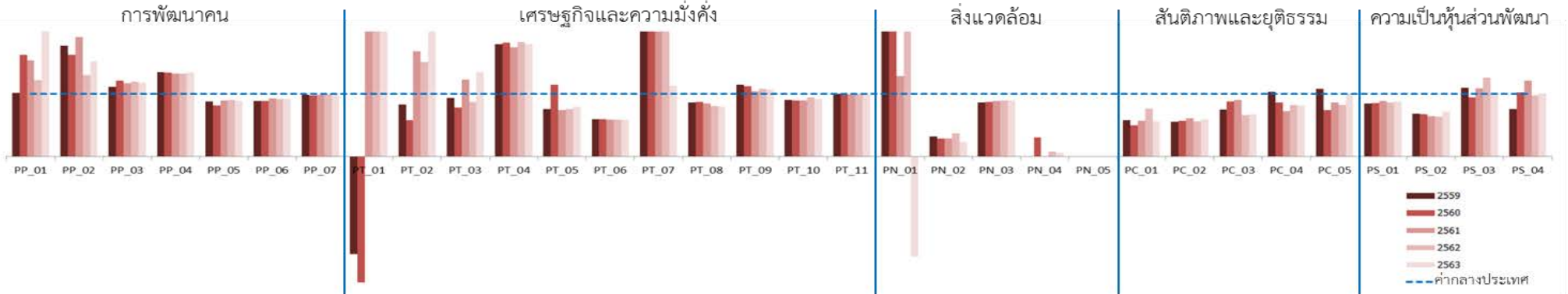

มิติการพัฒนา	ค่ากลางของประเทศ					สุรินทร์				
	2559	2560	2561	2562	2563	2559	2560	2561	2562	2563
ภาพรวม	50.42	50.93	50.75	53.81	53.95	44.54	44.65	45.13	49.89	48.85
ด้านการพัฒนาคน (People)	58.87	58.76	58.81	57.74	60.38	40.71	38.49	37.87	46.52	43.90
ด้านเศรษฐกิจและความมั่งคั่ง (Prosperity)	51.64	51.37	52.54	53.02	52.89	45.90	45.62	46.39	47.99	49.13
ด้านสิ่งแวดล้อม (Planet)	50.32	51.15	51.37	50.67	49.91	44.32	46.84	46.54	46.73	46.41
ด้านสันติภาพและยุติธรรม (Peace)	61.25	61.22	60.50	60.51	63.72	66.78	71.84	70.91	68.50	69.84
ด้านความเป็นหุ้นส่วนพัฒนา (Partnership)	36.54	37.94	36.16	47.40	46.27	31.68	30.04	32.31	43.27	39.79

หมายเหตุ: * ตัวชี้วัดที่มีการผกผันข้อมูล
 ** ตัวชี้วัดที่มีการเก็บข้อมูลล่าสุดปี 2561
 *** ตัวชี้วัดที่มีการเก็บข้อมูลล่าสุดปี 2562
 **** ตัวชี้วัดที่เป็นข้อมูลปีเว้นปี มีข้อมูลปี 2560 2562

ตัวชี้วัด	ค่ากลางประเทศ					สุรินทร์				
	2559	2560	2561	2562	2563	2559	2560	2561	2562	2563
ด้านการพัฒนาคน (People)										
PP 01 ร้อยละของประชากรที่อยู่ใต้เส้นความยากจน (ร้อยละ)*	9.22	8.32	11.38	6.14	6.87	9.37	13.53	17.51	7.50	13.82
PP 02 ร้อยละของทารกแรกเกิดที่มีน้ำหนักต่ำกว่าเกณฑ์ (ร้อยละทารกเกิดมีชีพ)* ***	9.85	9.95	10.19	9.78	10.15	17.46	16.17	19.46	12.77	15.46
PP 03 ร้อยละของประชากรที่เจ็บป่วยที่เป็นผู้ป่วยใน (ร้อยละ)*	10.88	10.63	11.21	11.25	10.35	12.11	12.87	13.10	13.48	12.24
PP 04 อัตราส่วนประชากรต่อแพทย์ (คน/แพทย์)*	2,991	2,676	2,549	2,274	2,610	4,041	3,596	3,373	3,009	3,500
PP 05 อัตราการเข้าเรียนรวมระดับมัธยมศึกษาตอนปลายและอาชีวศึกษา (ร้อยละ)	75.06	74.47	76.51	73.70	75.30	66.36	60.83	68.41	66.66	66.93
PP 06 จำนวนปีการศึกษาเฉลี่ยประชากรไทยอายุ 15-59 ปี (ปี)	7.91	7.98	7.97	8.06	8.19	7.03	7.10	7.38	7.43	7.55
PP 07 ค่าเฉลี่ยคะแนน o-net มัธยมศึกษาตอนปลาย (คะแนน)	33.31	31.89	33.60	31.06	32.73	32.87	31.29	33.18	30.87	32.33
ด้านเศรษฐกิจและความมั่งคั่ง (Prosperity)										
PT 01 อัตราการเปลี่ยนแปลงของรายได้เฉลี่ยของครัวเรือนในจังหวัด (ร้อยละ)****	1.72	0.06	-0.00	-0.46	0.39	-2.69	-5.23	1.34	5.63	5.37
PT 02 อัตราการเปลี่ยนแปลงของผลิตภัณฑ์มวลรวมจังหวัด (ร้อยละ)	2.94	4.13	3.85	0.50	-2.72	2.46	2.41	6.50	0.75	1.47
PT 03 อัตราการว่างงาน (ร้อยละ)*	0.85	1.01	0.89	0.86	1.31	0.80	0.79	1.09	0.75	1.77
PT 04 อัตราส่วนหนี้เฉลี่ยต่อรายได้เฉลี่ยของครัวเรือน (เท่า)* ****	7.10	7.61	7.46	6.92	7.40	12.74	13.84	13.02	12.67	13.29
PT 05 ผลิตภาพแรงงาน (บาท/คน)	110,285	115,616	117,916	121,328	117,281	83,640	132,576	87,582	92,260	93,804
PT 06 สัดส่วนปริมาณการใช้ไฟฟ้าภาคครัวเรือนต่อประชากร (kw-ชั่วโมง/คน)	495.57	493.27	506.11	548.49	590.77	294.12	295.43	299.55	321.71	350.39
PT 07 สัดส่วนปริมาณน้ำมันเชื้อเพลิงในภาคอุตสาหกรรมต่อ GPP ภาคอุตสาหกรรม (ลิตร/ล้านบาท)*	607.56	597.93	598.28	469.42	178.95	1,381.19	1,228.91	1,402.00	1,279.82	202.35
PT 08 ร้อยละผู้อยู่ในระบบประกันสังคมต่อกำลังแรงงาน (ร้อยละ)	23.72	25.11	27.46	29.77	26.14	20.43	21.99	23.39	24.07	21.00
PT 09 ร้อยละของครัวเรือนที่มีบ้านและที่ดินเป็นของตนเอง (ร้อยละ)	82.32	80.94	83.96	82.22	84.64	94.77	90.69	87.74	88.94	90.96
PT 10 ร้อยละของหมู่บ้านที่ถนนสายหลักใช้การได้ตลอดปี (ร้อยละ)****	57.33	59.64	61.81	62.49	65.95	51.76	53.70	55.65	59.26	60.87
PT 11 สัมประสิทธิ์การกระจายรายได้* ****	0.415	0.421	0.427	0.432	0.436	0.418	0.421	0.425	0.428	0.432
ด้านสิ่งแวดล้อม (Planet)										
PN 01 อัตราการเปลี่ยนแปลงของพื้นที่ป่าไม้ในจังหวัด (ร้อยละ)	0.03	0.12	0.42	0.10	0.10	0.40	1.30	0.54	0.37	-0.16
PN 02 สัดส่วนปริมาณขยะที่กำจัดถูกต้องต่อปริมาณขยะที่เกิดขึ้น (ร้อยละ)	20.30	29.46	22.46	18.80	21.04	6.51	8.62	6.45	6.90	4.89
PN 03 ร้อยละของครัวเรือนที่เข้าถึงน้ำประปา (ร้อยละ)	16.15	16.44	16.53	16.81	17.15	13.97	14.31	14.67	15.05	15.41
PN 04 ร้อยละของประชากรที่ประสบทุภักข์ (ร้อยละ)* **	0.00	0.78	0.18	1.51	2.01	0.20	0.24	0.00	0.12	0.12
PN 05 ร้อยละของประชากรที่ประสบภัยแล้ง (ร้อยละ)* **	0.00	0.00	0.00	0.00	0.00	9.24	0.00	0.00	0.00	0.00
ด้านสันติภาพและยุติธรรม (Peace)										
PC 01 การแจ้งความคดีชีวิต ร่างกาย เพศ และคดีประทุษร้ายต่อทรัพย์สิน (ต่อแสนคน)*	113.49	105.28	95.67	80.15	76.43	65.78	52.89	54.94	61.21	42.95
PC 02 จำนวนของประชากรในเรือนจำ (ต่อแสนคน)*	379.07	446.13	508.66	502.87	448.96	209.66	253.94	314.20	285.79	267.59
PC 03 จำนวนเจ้าหน้าที่ตำรวจ (ต่อแสนคน)	279.12	276.83	267.98	268.05	273.41	209.59	243.92	241.58	176.69	184.88
PC 04 อัตราการฆ่าตัวตาย (ต่อแสนคน)*	6.32	6.96	7.67	9.19	8.19	6.53	6.02	5.59	7.59	6.66
PC 05 จำนวนผู้ถูกกักขังที่รอการพิพากษาในสัดส่วนของประชากรในเรือนจำ (ร้อยละ)*	20.65	19.94	17.71	16.52	17.07	22.35	14.80	15.28	13.58	17.06
ด้านความเป็นหุ้นส่วนพัฒนา (Partnership)										
PS 01 ร้อยละของประชากรที่เข้าถึงอินเทอร์เน็ต (ร้อยละ)	41.27	46.82	50.80	60.75	74.77	35.17	40.04	45.37	52.48	65.61
PS 02 ร้อยละภาษีที่ท้องถิ่นจัดเก็บได้ต่อรายได้รวมที่ไม่รวมเงินอุดหนุนและเงินอุดหนุนเฉพาะกิจ	11.81	11.77	11.02	11.56	8.87	8.11	7.94	7.12	7.38	6.35
PS 03 ความสามารถในการเบิกจ่ายงบประมาณของจังหวัด (ร้อยละ)	85.72	81.56	70.14	71.87	59.53	94.07	76.94	76.72	90.98	61.33
PS 04 สัดส่วนองค์กรชุมชนต่อประชากรแสนคน (แห่ง/แสนคน)	109.50	127.50	129.50	285.00	297.50	83.00	131.00	157.00	278.00	301.00

จังหวัดอุบลราชธานี

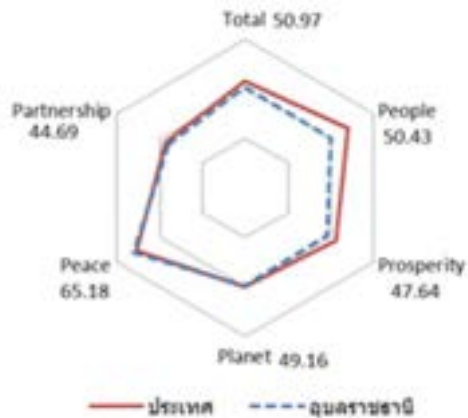
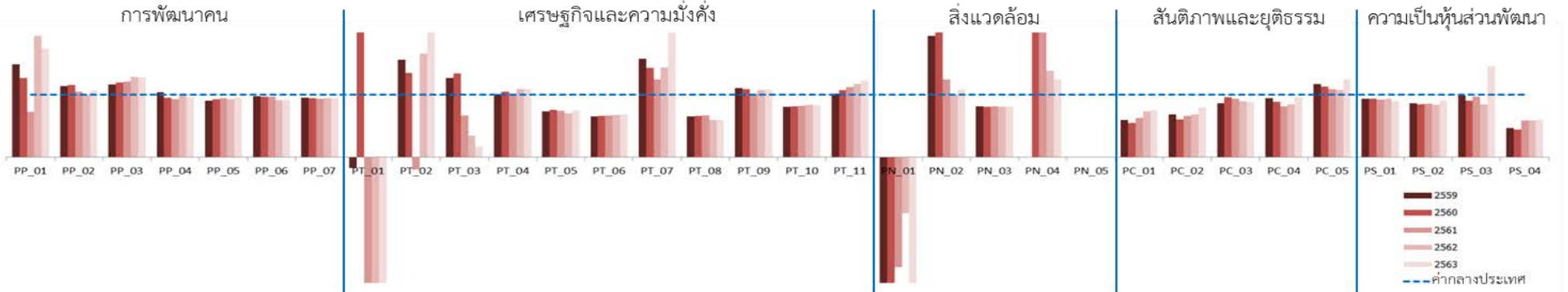

มิติการพัฒนา	ค่ากลางของประเทศ					อุบลราชธานี				
	2559	2560	2561	2562	2563	2559	2560	2561	2562	2563
ภาพรวม	50.42	50.93	50.75	53.81	53.95	47.98	48.94	47.80	47.79	50.97
ด้านการพัฒนาคน (People)	58.87	58.76	58.81	57.74	60.38	49.34	50.07	52.98	47.97	50.43
ด้านเศรษฐกิจและความมั่งคั่ง (Prosperity)	51.64	51.37	52.54	53.02	52.89	48.04	49.00	46.95	46.68	47.64
ด้านสิ่งแวดล้อม (Planet)	50.32	51.15	51.37	50.67	49.91	53.05	56.68	50.65	48.28	49.16
ด้านสันติภาพและยุติธรรม (Peace)	61.25	61.22	60.50	60.51	63.72	66.08	67.93	67.78	66.89	65.18
ด้านความเป็นหุ้นส่วนพัฒนา (Partnership)	36.54	37.94	36.16	47.40	46.27	30.59	29.71	29.22	34.46	44.69

หมายเหตุ: * ตัวชี้วัดที่มีการผกผันข้อมูล
 ** ตัวชี้วัดที่มีการเก็บข้อมูลล่าสุดปี 2561
 *** ตัวชี้วัดที่มีการเก็บข้อมูลล่าสุดปี 2562
 **** ตัวชี้วัดที่เป็นข้อมูลปีเว้นปี มีข้อมูลปี 2560 2562

ตัวชี้วัด	ค่ากลางประเทศ					อุบลราชธานี				
	2559	2560	2561	2562	2563	2559	2560	2561	2562	2563
ด้านการพัฒนาคน (People)										
PP 01 ร้อยละของประชากรที่อยู่ใต้เส้นความยากจน (ร้อยละ)*	9.22	8.32	11.38	6.14	6.87	13.69	10.60	8.31	11.92	11.98
PP 02 ร้อยละของทารกแรกเกิดที่มีน้ำหนักต่ำกว่าเกณฑ์ (ร้อยละทารกเกิดมีชีพ)* ***	9.85	9.95	10.19	9.78	10.15	11.21	11.52	10.70	9.78	10.84
PP 03 ร้อยละของประชากรที่เจ็บป่วยที่เป็นผู้ป่วยใน (ร้อยละ)*	10.88	10.63	11.21	11.25	10.35	12.70	12.76	13.60	14.42	13.25
PP 04 อัตราส่วนประชากรต่อแพทย์ (คน/แพทย์)*	2,991	2,676	2,549	2,274	2,610	3,119	2,553	2,366	2,307	2,520
PP 05 อัตราการเข้าเรียนรวมระดับมัธยมศึกษาตอนปลายและอาชีวศึกษา (ร้อยละ)	75.06	74.47	76.51	73.70	75.30	67.81	69.49	72.17	68.80	71.80
PP 06 จำนวนปีการศึกษาเฉลี่ยประชากรไทยอายุ 15-59 ปี (ปี)	7.91	7.98	7.97	8.06	8.19	7.71	7.71	7.76	7.33	7.50
PP 07 ค่าเฉลี่ยคะแนน o-net มัธยมศึกษาตอนปลาย (คะแนน)	33.31	31.89	33.60	31.06	32.73	31.81	30.28	31.64	29.46	30.94
ด้านเศรษฐกิจและความมั่งคั่ง (Prosperity)										
PT 01 อัตราการเปลี่ยนแปลงของรายได้เฉลี่ยของครัวเรือนในจังหวัด (ร้อยละ)****	1.72	0.06	-0.00	-0.46	0.39	-0.29	9.60	-4.31	-12.27	-8.33
PT 02 อัตราการเปลี่ยนแปลงของผลิตภัณฑ์มวลรวมจังหวัด (ร้อยละ)	2.94	4.13	3.85	0.50	-2.72	4.59	5.60	-0.76	0.82	0.21
PT 03 อัตราการว่างงาน (ร้อยละ)*	0.85	1.01	0.89	0.86	1.31	1.08	1.35	0.59	0.30	0.22
PT 04 อัตราส่วนหนี้เฉลี่ยต่อรายได้เฉลี่ยของครัวเรือน (เท่า)* ****	7.10	7.61	7.46	6.92	7.40	7.18	8.00	7.63	7.55	8.07
PT 05 ผลิตภาพแรงงาน (บาท/คน)	110,285	115,616	117,916	121,328	117,281	80,734	87,466	87,490	84,939	87,127
PT 06 สัดส่วนปริมาณการใช้ไฟฟ้าภาคครัวเรือนต่อประชากร (kw-ชั่วโมง/คน)	495.57	493.27	506.11	548.49	590.77	323.68	328.55	337.41	370.07	405.12
PT 07 สัดส่วนปริมาณน้ำมันเชื้อเพลิงในภาคอุตสาหกรรมต่อ GPP ภาคอุตสาหกรรม (ลิตร/ล้านบาท)*	607.56	597.93	598.28	469.42	178.95	960.14	858.68	746.05	677.44	549.84
PT 08 ร้อยละผู้อยู่ในระบบประกันสังคมต่อกำลังแรงงาน (ร้อยละ)	23.72	25.11	27.46	29.77	26.14	15.47	16.54	18.44	17.68	15.69
PT 09 ร้อยละของครัวเรือนที่มีบ้านและที่ดินเป็นของตนเอง (ร้อยละ)	82.32	80.94	83.96	82.22	84.64	91.20	88.69	85.66	88.68	91.56
PT 10 ร้อยละของหมู่บ้านที่ถนนสายหลักใช้การได้ตลอดปี (ร้อยละ)****	57.33	59.64	61.81	62.49	65.95	46.56	48.78	51.00	52.35	54.74
PT 11 สัมประสิทธิ์การกระจายรายได้* ****	0.415	0.421	0.427	0.432	0.436	0.424	0.452	0.480	0.508	0.536
ด้านสิ่งแวดล้อม (Planet)										
PN 01 อัตราการเปลี่ยนแปลงของพื้นที่ป่าไม้ในจังหวัด (ร้อยละ)	0.03	0.12	0.42	0.10	0.10	-0.39	-0.29	-0.74	-0.09	-0.30
PN 02 สัดส่วนปริมาณขยะที่กำจัดถูกต้องต่อปริมาณขยะที่เกิดขึ้น (ร้อยละ)	20.30	29.46	22.46	18.80	21.04	39.38	59.39	27.96	18.80	22.72
PN 03 ร้อยละของครัวเรือนที่เข้าถึงน้ำประปา (ร้อยละ)	16.15	16.44	16.53	16.81	17.15	13.14	13.27	13.43	13.60	13.96
PN 04 ร้อยละของประชากรที่ประสบทกภัย (ร้อยละ)* **	0.00	0.78	0.18	1.51	2.01	0.36	3.44	0.36	2.08	2.50
PN 05 ร้อยละของประชากรที่ประสบภัยแล้ง (ร้อยละ)* **	0.00	0.00	0.00	0.00	0.00	0.00	0.00	0.00	0.00	0.00
ด้านสันติภาพและยุติธรรม (Peace)										
PC 01 การแจ้งความคดีชีวิต ร่างกาย เพศ และคดีประทุษร้ายต่อทรัพย์สิน (ต่อแสนคน)*	113.49	105.28	95.67	80.15	76.43	68.17	57.44	60.49	59.15	57.27
PC 02 จำนวนของประชากรในเรือนจำ (ต่อแสนคน)*	379.07	446.13	508.66	502.87	448.96	260.77	269.46	338.05	343.32	359.57
PC 03 จำนวนเจ้าหน้าที่ตำรวจ (ต่อแสนคน)	279.12	276.83	267.98	268.05	273.41	242.30	266.31	251.53	240.13	240.75
PC 04 อัตราการฆ่าตัวตาย (ต่อแสนคน)*	6.32	6.96	7.67	9.19	8.19	5.99	6.19	6.27	7.76	7.86
PC 05 จำนวนผู้ถูกกักขังที่รอการพิพากษาในสัดส่วนของประชากรในเรือนจำ (ร้อยละ)*	20.65	19.94	17.71	16.52	17.07	24.19	22.51	19.28	17.82	21.23
ด้านความเป็นหุ้นส่วนพัฒนา (Partnership)										
PS 01 ร้อยละของประชากรที่เข้าถึงอินเทอร์เน็ต (ร้อยละ)	41.27	46.82	50.80	60.75	74.77	38.55	43.94	46.65	57.13	66.89
PS 02 ร้อยละภาษีที่ท้องถิ่นจัดเก็บได้ต่อรายได้รวมที่ไม่รวมเงินอุดหนุนและเงินอุดหนุนเฉพาะกิจ	11.81	11.77	11.02	11.56	8.87	10.23	9.98	9.42	9.72	8.05
PS 03 ความสามารถในการเบิกจ่ายงบประมาณของจังหวัด (ร้อยละ)	85.72	81.56	70.14	71.87	59.53	84.37	74.05	67.95	61.09	86.46
PS 04 สัดส่วนองค์กรชุมชนต่อประชากรแสนคน (แห่ง/แสนคน)	109.50	127.50	129.50	285.00	297.50	51.00	57.00	76.00	168.00	177.00

จังหวัดยโสธร

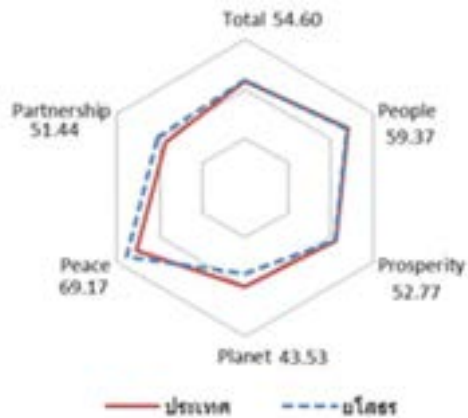
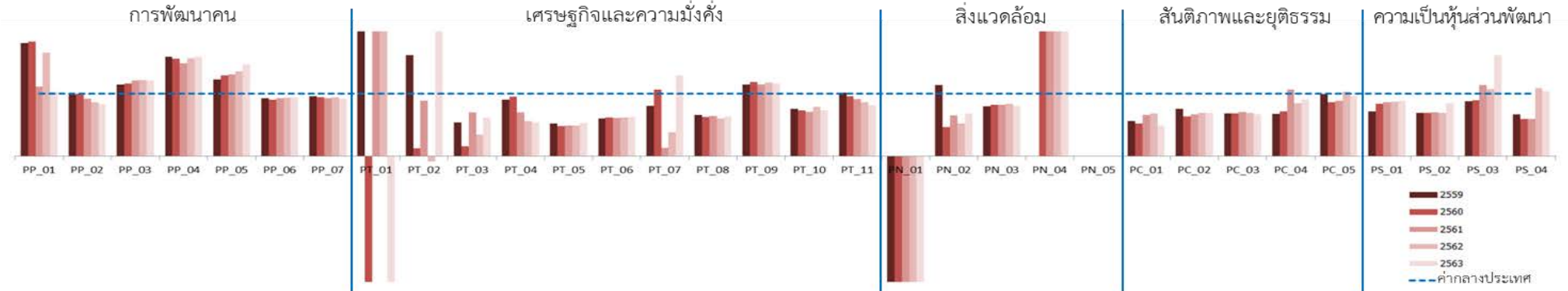

มิติการพัฒนา	ค่ากลางของประเทศ					ยโสธร				
	2559	2560	2561	2562	2563	2559	2560	2561	2562	2563
ภาพรวม	50.42	50.93	50.75	53.81	53.95	46.26	45.95	48.50	51.29	54.60
ด้านการพัฒนาคน (People)	58.87	58.76	58.81	57.74	60.38	50.66	51.38	54.37	54.81	59.37
ด้านเศรษฐกิจและความมั่งคั่ง (Prosperity)	51.64	51.37	52.54	53.02	52.89	51.45	48.60	52.52	54.49	52.77
ด้านสิ่งแวดล้อม (Planet)	50.32	51.15	51.37	50.67	49.91	49.45	43.14	46.46	43.49	43.53
ด้านสันติภาพและยุติธรรม (Peace)	61.25	61.22	60.50	60.51	63.72	68.42	70.03	66.18	66.50	69.17
ด้านความเป็นหุ้นส่วนพัฒนา (Partnership)	36.54	37.94	36.16	47.40	46.27	24.02	27.15	30.57	41.11	51.44

หมายเหตุ: * ตัวชี้วัดที่มีการผกผันข้อมูล
 ** ตัวชี้วัดที่มีการเก็บข้อมูลล่าสุดปี 2561
 *** ตัวชี้วัดที่มีการเก็บข้อมูลล่าสุดปี 2562
 **** ตัวชี้วัดที่เป็นข้อมูลปีเว้นปี มีข้อมูลปี 2560 2562

ตัวชี้วัด	ค่ากลางประเทศ					ยโสธร				
	2559	2560	2561	2562	2563	2559	2560	2561	2562	2563
ด้านการพัฒนาคน (People)										
PP 01 ร้อยละของประชากรที่อยู่ใต้เส้นความยากจน (ร้อยละ)*	9.22	8.32	11.38	6.14	6.87	16.73	15.29	12.68	10.19	7.10
PP 02 ร้อยละของทารกแรกเกิดที่มีน้ำหนักต่ำกว่าเกณฑ์ (ร้อยละทารกเกิดมีชีพ)* ***	9.85	9.95	10.19	9.78	10.15	9.74	9.98	9.41	8.45	8.45
PP 03 ร้อยละของประชากรที่เจ็บป่วยที่เป็นผู้ป่วยใน (ร้อยละ)*	10.88	10.63	11.21	11.25	10.35	12.49	12.34	13.55	13.73	12.59
PP 04 อัตราส่วนประชากรต่อแพทย์ (คน/แพทย์)*	2,991	2,676	2,549	2,274	2,610	4,776	4,181	3,795	3,561	4,152
PP 05 อัตราการเข้าเรียนรวมระดับมัธยมศึกษาตอนปลายและอาชีวศึกษา (ร้อยละ)	75.06	74.47	76.51	73.70	75.30	92.37	96.69	100.55	100.12	110.84
PP 06 จำนวนปีการศึกษาเฉลี่ยประชากรไทยอายุ 15-59 ปี (ปี)	7.91	7.98	7.97	8.06	8.19	7.37	7.24	7.42	7.53	7.75
PP 07 ค่าเฉลี่ยคะแนน o-net มัธยมศึกษาตอนปลาย (คะแนน)	33.31	31.89	33.60	31.06	32.73	32.01	30.25	31.35	29.39	30.08
ด้านเศรษฐกิจและความมั่งคั่ง (Prosperity)										
PT 01 อัตราการเปลี่ยนแปลงของรายได้เฉลี่ยของครัวเรือนในจังหวัด (ร้อยละ)****	1.72	0.06	-0.00	-0.46	0.39	8.21	-7.08	0.88	3.03	-6.45
PT 02 อัตราการเปลี่ยนแปลงของผลิตภัณฑ์มวลรวมจังหวัด (ร้อยละ)	2.94	4.13	3.85	0.50	-2.72	4.77	0.53	3.42	-0.04	2.11
PT 03 อัตราการว่างงาน (ร้อยละ)*	0.85	1.01	0.89	0.86	1.31	0.46	0.16	0.62	0.29	0.80
PT 04 อัตราส่วนหนี้เฉลี่ยต่อรายได้เฉลี่ยของครัวเรือน (เท่า)* ****	7.10	7.61	7.46	6.92	7.40	6.44	7.25	5.23	3.92	4.02
PT 05 ผลิตภาพแรงงาน (บาท/คน)	110,285	115,616	117,916	121,328	117,281	57,459	55,754	57,895	59,484	62,818
PT 06 สัดส่วนปริมาณการใช้ไฟฟ้าภาคครัวเรือนต่อประชากร (kw-ชั่วโมง/คน)	495.57	493.27	506.11	548.49	590.77	300.47	304.71	311.86	342.70	374.41
PT 07 สัดส่วนปริมาณน้ำมันเชื้อเพลิงในภาคอุตสาหกรรมต่อ GPP ภาคอุตสาหกรรม (ลิตร/ล้านบาท)*	607.56	597.93	598.28	469.42	178.95	489.81	637.92	83.46	181.14	231.19
PT 08 ร้อยละผู้อยู่ในระบบประกันสังคมต่อกำลังแรงงาน (ร้อยละ)	23.72	25.11	27.46	29.77	26.14	15.79	15.88	17.71	17.92	16.73
PT 09 ร้อยละของครัวเรือนที่มีบ้านและที่ดินเป็นของตนเอง (ร้อยละ)	82.32	80.94	83.96	82.22	84.64	94.39	96.24	96.55	97.21	98.24
PT 10 ร้อยละของหมู่บ้านที่ถนนสายหลักใช้การได้ตลอดปี (ร้อยละ)****	57.33	59.64	61.81	62.49	65.95	43.67	43.84	44.01	49.60	48.69
PT 11 สัมประสิทธิ์การกระจายรายได้* ****	0.415	0.421	0.427	0.432	0.436	0.424	0.407	0.390	0.373	0.356
ด้านสิ่งแวดล้อม (Planet)										
PN 01 อัตราการเปลี่ยนแปลงของพื้นที่ป่าไม้ในจังหวัด (ร้อยละ)	0.03	0.12	0.42	0.10	0.10	-1.44	-4.30	-4.55	-0.68	-0.97
PN 02 สัดส่วนปริมาณขยะที่กำจัดถูกต้องต่อปริมาณขยะที่เกิดขึ้น (ร้อยละ)	20.30	29.46	22.46	18.80	21.04	23.13	13.88	14.70	9.90	14.37
PN 03 ร้อยละของครัวเรือนที่เข้าถึงน้ำประปา (ร้อยละ)	16.15	16.44	16.53	16.81	17.15	12.86	13.57	13.66	14.12	13.89
PN 04 ร้อยละของประชากรที่ประสบทกภัย (ร้อยละ)* **	0.00	0.78	0.18	1.51	2.01	0.00	17.15	5.14	13.72	16.97
PN 05 ร้อยละของประชากรที่ประสบภัยแล้ง (ร้อยละ)* **	0.00	0.00	0.00	0.00	0.00	0.00	0.00	0.00	0.00	0.00
ด้านสันติภาพและยุติธรรม (Peace)										
PC 01 การแจ้งความคดีชีวิต ร่างกาย เพศ และคดีประทุษร้ายต่อทรัพย์สิน (ต่อแสนคน)*	113.49	105.28	95.67	80.15	76.43	64.10	55.60	63.48	54.90	37.42
PC 02 จำนวนของประชากรในเรือนจำ (ต่อแสนคน)*	379.07	446.13	508.66	502.87	448.96	287.69	285.98	339.50	349.90	310.76
PC 03 จำนวนเจ้าหน้าที่ตำรวจ (ต่อแสนคน)	279.12	276.83	267.98	268.05	273.41	191.92	191.09	189.89	186.67	183.91
PC 04 อัตราการฆ่าตัวตาย (ต่อแสนคน)*	6.32	6.96	7.67	9.19	8.19	4.26	5.01	8.17	7.81	7.43
PC 05 จำนวนผู้ถูกกักขังที่รอการพิพากษาในสัดส่วนของประชากรในเรือนจำ (ร้อยละ)*	20.65	19.94	17.71	16.52	17.07	20.54	17.17	15.80	17.07	16.62
ด้านความเป็นหุ้นส่วนพัฒนา (Partnership)										
PS 01 ร้อยละของประชากรที่เข้าถึงอินเทอร์เน็ต (ร้อยละ)	41.27	46.82	50.80	60.75	74.77	29.63	39.39	43.93	53.26	66.53
PS 02 ร้อยละภาษีที่ท้องถิ่นจัดเก็บได้ต่อรายได้รวมที่ไม่รวมเงินอุดหนุนและเงินอุดหนุนเฉพาะกิจ	11.81	11.77	11.02	11.56	8.87	8.22	8.15	7.78	8.06	7.53
PS 03 ความสามารถในการเบิกจ่ายงบประมาณของจังหวัด (ร้อยละ)	85.72	81.56	70.14	71.87	59.53	75.79	73.47	80.03	77.28	96.51
PS 04 สัดส่วนองค์กรชุมชนต่อประชากรแสนคน (แห่ง/แสนคน)	109.50	127.50	129.50	285.00	297.50	73.00	76.00	77.00	310.00	311.00

จังหวัดศรีสะเกษ

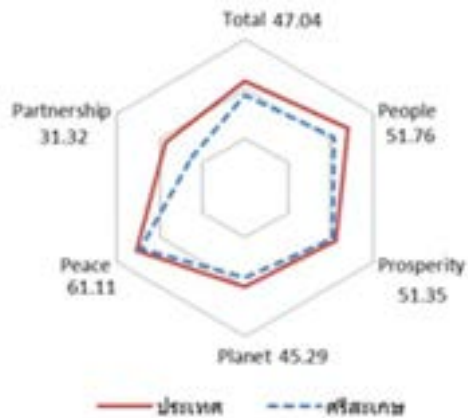
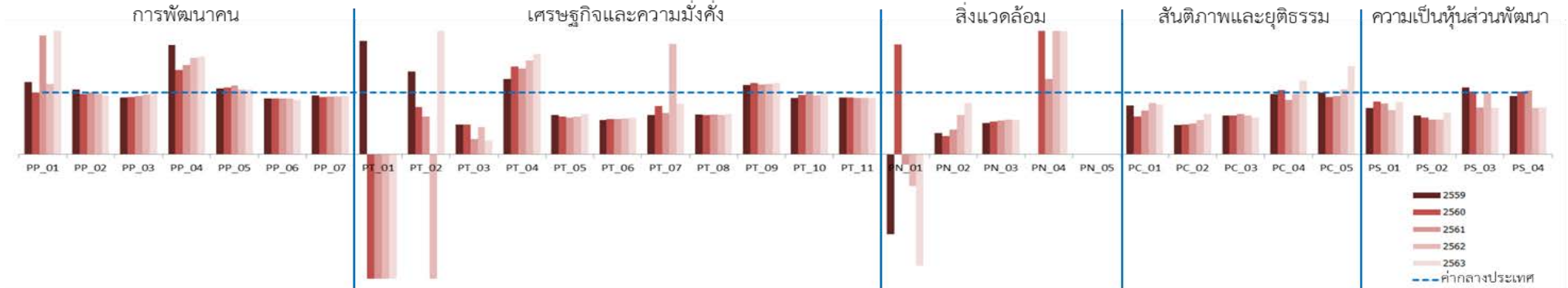

มิติการพัฒนา	ค่ากลางของประเทศ					ศรีสะเกษ				
	2559	2560	2561	2562	2563	2559	2560	2561	2562	2563
ภาพรวม	50.42	50.93	50.75	53.81	53.95	46.79	47.40	45.03	47.32	47.04
ด้านการพัฒนาคน (People)	58.87	58.76	58.81	57.74	60.38	50.65	54.71	51.75	52.88	51.76
ด้านเศรษฐกิจและความมั่งคั่ง (Prosperity)	51.64	51.37	52.54	53.02	52.89	51.18	49.64	51.44	48.97	51.35
ด้านสิ่งแวดล้อม (Planet)	50.32	51.15	51.37	50.67	49.91	44.25	42.12	44.93	44.37	45.29
ด้านสันติภาพและยุติธรรม (Peace)	61.25	61.22	60.50	60.51	63.72	65.46	67.16	67.72	64.96	61.11
ด้านความเป็นหุ้นส่วนพัฒนา (Partnership)	36.54	37.94	36.16	47.40	46.27	29.87	31.13	22.85	31.79	31.32

หมายเหตุ: * ตัวชี้วัดที่มีการผกผันข้อมูล
 ** ตัวชี้วัดที่มีการเก็บข้อมูลล่าสุดปี 2561
 *** ตัวชี้วัดที่มีการเก็บข้อมูลล่าสุดปี 2562
 **** ตัวชี้วัดที่เป็นข้อมูลปีเว้นปี มีข้อมูลปี 2560 2562

ตัวชี้วัด	ค่ากลางประเทศ					ศรีสะเกษ				
	2559	2560	2561	2562	2563	2559	2560	2561	2562	2563
ด้านการพัฒนาคน (People)										
PP 01 ร้อยละของประชากรที่อยู่ใต้เส้นความยากจน (ร้อยละ)*	9.22	8.32	11.38	6.14	6.87	10.80	8.37	21.91	6.99	16.72
PP 02 ร้อยละของทารกแรกเกิดที่มีน้ำหนักต่ำกว่าเกณฑ์ (ร้อยละทารกเกิดมีชีพ)* ***	9.85	9.95	10.19	9.78	10.15	10.31	9.72	10.18	9.68	9.70
PP 03 ร้อยละของประชากรที่เจ็บป่วยที่เป็นผู้ป่วยใน (ร้อยละ)*	10.88	10.63	11.21	11.25	10.35	10.04	9.88	10.58	10.88	10.21
PP 04 อัตราส่วนประชากรต่อแพทย์ (คน/แพทย์)*	2,991	2,676	2,549	2,274	2,610	5,302	3,657	3,697	3,555	4,137
PP 05 อัตราการเข้าเรียนรวมระดับมัธยมศึกษาตอนปลายและอาชีวศึกษา (ร้อยละ)	75.06	74.47	76.51	73.70	75.30	80.34	80.51	85.19	77.38	79.36
PP 06 จำนวนปีการศึกษาเฉลี่ยประชากรไทยอายุ 15-59 ปี (ปี)	7.91	7.98	7.97	8.06	8.19	7.16	7.22	7.21	7.27	7.24
PP 07 ค่าเฉลี่ยคะแนน o-net มัธยมศึกษาตอนปลาย (คะแนน)	33.31	31.89	33.60	31.06	32.73	31.70	29.66	31.38	29.13	31.03
ด้านเศรษฐกิจและความมั่งคั่ง (Prosperity)										
PT 01 อัตราการเปลี่ยนแปลงของรายได้เฉลี่ยของครัวเรือนในจังหวัด (ร้อยละ)****	1.72	0.06	-0.00	-0.46	0.39	3.17	-3.48	-2.75	-3.86	-8.66
PT 02 อัตราการเปลี่ยนแปลงของผลิตภัณฑ์มวลรวมจังหวัด (ร้อยละ)	2.94	4.13	3.85	0.50	-2.72	3.94	3.15	2.36	-2.52	2.86
PT 03 อัตราการว่างงาน (ร้อยละ)*	0.85	1.01	0.89	0.86	1.31	0.41	0.49	0.22	0.38	0.29
PT 04 อัตราส่วนหนี้เฉลี่ยต่อรายได้เฉลี่ยของครัวเรือน (เท่า)* ****	7.10	7.61	7.46	6.92	7.40	8.69	10.84	10.36	10.54	12.03
PT 05 ผลิตภาพแรงงาน (บาท/คน)	110,285	115,616	117,916	121,328	117,281	70,271	70,907	70,492	74,418	76,892
PT 06 สัดส่วนปริมาณการใช้ไฟฟ้าภาคครัวเรือนต่อประชากร (kw-ชั่วโมง/คน)	495.57	493.27	506.11	548.49	590.77	275.37	281.75	291.19	316.96	346.96
PT 07 สัดส่วนปริมาณน้ำมันเชื้อเพลิงในภาคอุตสาหกรรมต่อ GPP ภาคอุตสาหกรรม (ลิตร/ล้านบาท)*	607.56	597.93	598.28	469.42	178.95	387.77	466.73	401.65	839.75	146.51
PT 08 ร้อยละผู้อยู่ในระบบประกันสังคมต่อกำลังแรงงาน (ร้อยละ)	23.72	25.11	27.46	29.77	26.14	15.40	16.00	17.75	19.08	17.17
PT 09 ร้อยละของครัวเรือนที่มีบ้านและที่ดินเป็นของตนเอง (ร้อยละ)	82.32	80.94	83.96	82.22	84.64	92.31	93.71	94.97	93.88	97.94
PT 10 ร้อยละของหมู่บ้านที่ถนนสายหลักใช้การได้ตลอดปี (ร้อยละ)****	57.33	59.64	61.81	62.49	65.95	52.22	57.59	62.97	59.82	66.90
PT 11 สัมประสิทธิ์การกระจายรายได้* ****	0.415	0.421	0.427	0.432	0.436	0.382	0.386	0.391	0.395	0.399
ด้านสิ่งแวดล้อม (Planet)										
PN 01 อัตราการเปลี่ยนแปลงของพื้นที่ป่าไม้ในจังหวัด (ร้อยละ)	0.03	0.12	0.42	0.10	0.10	-0.04	0.21	-0.07	-0.05	-0.18
PN 02 สัดส่วนปริมาณขยะที่กำจัดถูกต้องต่อปริมาณขยะที่เกิดขึ้น (ร้อยละ)	20.30	29.46	22.46	18.80	21.04	6.97	8.85	8.98	12.00	17.44
PN 03 ร้อยละของครัวเรือนที่เข้าถึงน้ำประปา (ร้อยละ)	16.15	16.44	16.53	16.81	17.15	8.21	8.75	9.02	9.44	9.51
PN 04 ร้อยละของประชากรที่ประสบทกภัย (ร้อยละ)* **	0.00	0.78	0.18	1.51	2.01	0.00	10.65	0.22	5.55	6.68
PN 05 ร้อยละของประชากรที่ประสบภัยแล้ง (ร้อยละ)* **	0.00	0.00	0.00	0.00	0.00	0.00	0.00	0.00	0.00	0.00
ด้านสันติภาพและยุติธรรม (Peace)										
PC 01 การแจ้งความคดีชีวิต ร่างกาย เพศ และคดีประทุษร้ายต่อทรัพย์สิน (ต่อแสนคน)*	113.49	105.28	95.67	80.15	76.43	89.91	65.01	67.75	66.40	61.70
PC 02 จำนวนของประชากรในเรือนจำ (ต่อแสนคน)*	379.07	446.13	508.66	502.87	448.96	181.25	215.76	255.19	280.68	292.06
PC 03 จำนวนเจ้าหน้าที่ตำรวจ (ต่อแสนคน)	279.12	276.83	267.98	268.05	273.41	176.29	174.52	175.83	169.74	164.13
PC 04 อัตราการฆ่าตัวตาย (ต่อแสนคน)*	6.32	6.96	7.67	9.19	8.19	6.20	7.28	6.73	8.97	9.78
PC 05 จำนวนผู้ถูกกักขังที่รอการพิพากษาในสัดส่วนของประชากรในเรือนจำ (ร้อยละ)*	20.65	19.94	17.71	16.52	17.07	20.75	18.55	16.71	17.37	24.48
ด้านความเป็นหุ้นส่วนพัฒนา (Partnership)										
PS 01 ร้อยละของประชากรที่เข้าถึงอินเทอร์เน็ต (ร้อยละ)	41.27	46.82	50.80	60.75	74.77	30.84	40.03	41.86	43.87	63.22
PS 02 ร้อยละภาษีที่ท้องถิ่นจัดเก็บได้ต่อรายได้รวมที่ไม่รวมเงินอุดหนุนและเงินอุดหนุนเฉพาะกิจ	11.81	11.77	11.02	11.56	8.87	7.45	7.00	6.25	6.55	5.98
PS 03 ความสามารถในการเบิกจ่ายงบประมาณของจังหวัด (ร้อยละ)	85.72	81.56	70.14	71.87	59.53	92.79	83.07	53.28	71.99	44.58
PS 04 สัดส่วนองค์กรชุมชนต่อประชากรแสนคน (แห่ง/แสนคน)	109.50	127.50	129.50	285.00	297.50	104.00	130.00	134.00	213.00	225.00

จังหวัดอำนาจเจริญ

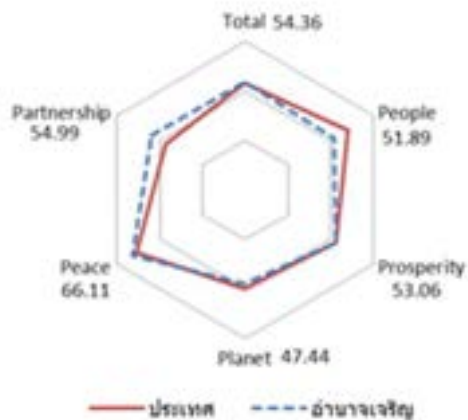
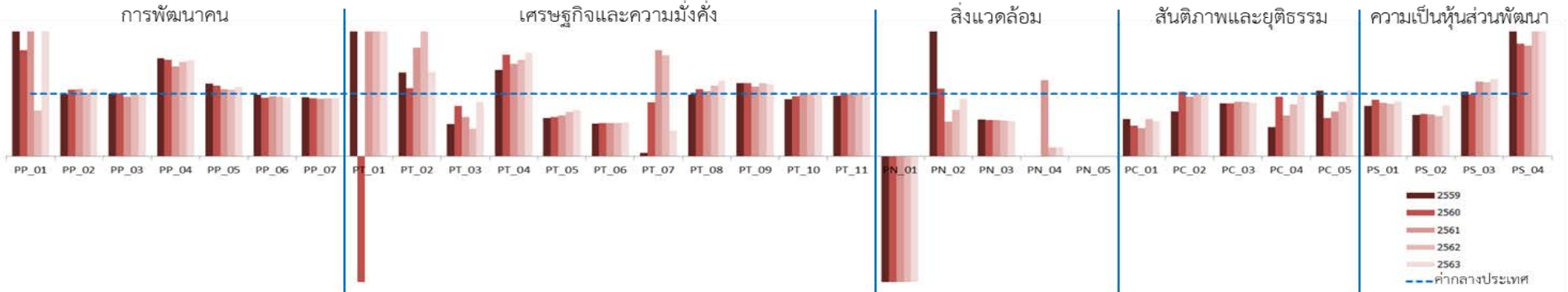

มิติการพัฒนา	ค่ากลางของประเทศ					อำนาจเจริญ				
	2559	2560	2561	2562	2563	2559	2560	2561	2562	2563
ภาพรวม	50.42	50.93	50.75	53.81	53.95	51.27	49.77	49.66	54.39	54.36
ด้านการพัฒนาคน (People)	58.87	58.76	58.81	57.74	60.38	50.58	50.87	50.32	54.24	51.89
ด้านเศรษฐกิจและความมั่งคั่ง (Prosperity)	51.64	51.37	52.54	53.02	52.89	52.89	48.98	51.12	53.68	53.06
ด้านสิ่งแวดล้อม (Planet)	50.32	51.15	51.37	50.67	49.91	55.70	50.07	45.76	46.21	47.44
ด้านสันติภาพและยุติธรรม (Peace)	61.25	61.22	60.50	60.51	63.72	69.90	69.36	71.00	67.09	66.11
ด้านความเป็นหุ้นส่วนพัฒนา (Partnership)	36.54	37.94	36.16	47.40	46.27	34.01	35.28	36.15	52.75	54.99

หมายเหตุ: * ตัวชี้วัดที่มีการผกผันข้อมูล
 ** ตัวชี้วัดที่มีการเก็บข้อมูลล่าสุดปี 2561
 *** ตัวชี้วัดที่มีการเก็บข้อมูลล่าสุดปี 2562
 **** ตัวชี้วัดที่เป็นข้อมูลปีเว้นปี มีข้อมูลปี 2560 2562

ตัวชี้วัด	ค่ากลางประเทศ					อำนาจเจริญ				
	2559	2560	2561	2562	2563	2559	2560	2561	2562	2563
ด้านการพัฒนาคน (People)										
PP 01 ร้อยละของประชากรที่อยู่ใต้เส้นความยากจน (ร้อยละ)*	9.22	8.32	11.38	6.14	6.87	24.00	14.12	23.55	4.53	16.24
PP 02 ร้อยละของทารกแรกเกิดที่มีน้ำหนักต่ำกว่าเกณฑ์ (ร้อยละทารกเกิดมีชีพ)* ***	9.85	9.95	10.19	9.78	10.15	9.82	10.62	10.96	9.97	10.93
PP 03 ร้อยละของประชากรที่เจ็บป่วยที่เป็นผู้ป่วยใน (ร้อยละ)*	10.88	10.63	11.21	11.25	10.35	10.89	10.78	10.71	11.07	10.35
PP 04 อัตราส่วนประชากรต่อแพทย์ (คน/แพทย์)*	2,991	2,676	2,549	2,274	2,610	4,700	4,141	3,666	3,434	4,006
PP 05 อัตราการเข้าเรียนรวมระดับมัธยมศึกษาตอนปลายและอาชีวศึกษา (ร้อยละ)	75.06	74.47	76.51	73.70	75.30	87.37	84.50	82.20	78.43	83.15
PP 06 จำนวนปีการศึกษาเฉลี่ยประชากรไทยอายุ 15-59 ปี (ปี)	7.91	7.98	7.97	8.06	8.19	7.78	7.47	7.67	7.70	7.66
PP 07 ค่าเฉลี่ยคะแนน o-net มัธยมศึกษาตอนปลาย (คะแนน)	33.31	31.89	33.60	31.06	32.73	31.54	29.68	30.91	28.77	30.48
ด้านเศรษฐกิจและความมั่งคั่ง (Prosperity)										
PT 01 อัตราการเปลี่ยนแปลงของรายได้เฉลี่ยของครัวเรือนในจังหวัด (ร้อยละ)****	1.72	0.06	-0.00	-0.46	0.39	4.75	-6.95	1.97	5.73	6.14
PT 02 อัตราการเปลี่ยนแปลงของผลิตภัณฑ์มวลรวมจังหวัด (ร้อยละ)	2.94	4.13	3.85	0.50	-2.72	3.94	4.50	6.70	6.43	-1.77
PT 03 อัตราการว่างงาน (ร้อยละ)*	0.85	1.01	0.89	0.86	1.31	0.44	0.81	0.56	0.38	1.14
PT 04 อัตราส่วนหนี้เฉลี่ยต่อรายได้เฉลี่ยของครัวเรือน (เท่า)* ****	7.10	7.61	7.46	6.92	7.40	9.80	12.40	11.04	10.67	12.28
PT 05 ผลิตภาพแรงงาน (บาท/คน)	110,285	115,616	117,916	121,328	117,281	67,784	72,728	77,469	86,479	87,323
PT 06 สัดส่วนปริมาณการใช้ไฟฟ้าภาคครัวเรือนต่อประชากร (kw-ชั่วโมง/คน)	495.57	493.27	506.11	548.49	590.77	260.65	261.43	267.67	293.87	320.35
PT 07 สัดส่วนปริมาณน้ำมันเชื้อเพลิงในภาคอุตสาหกรรมต่อ GPP ภาคอุตสาหกรรม (ลิตร/ล้านบาท)*	607.56	597.93	598.28	469.42	178.95	32.80	515.68	1,014.42	760.08	73.68
PT 08 ร้อยละผู้อยู่ในระบบประกันสังคมต่อกำลังแรงงาน (ร้อยละ)	23.72	25.11	27.46	29.77	26.14	23.46	27.08	28.69	33.75	31.64
PT 09 ร้อยละของครัวเรือนที่มีบ้านและที่ดินเป็นของตนเอง (ร้อยละ)	82.32	80.94	83.96	82.22	84.64	96.74	95.18	93.94	96.61	97.84
PT 10 ร้อยละของหมู่บ้านที่ถนนสายหลักใช้การได้ตลอดปี (ร้อยละ)****	57.33	59.64	61.81	62.49	65.95	52.47	57.48	62.50	62.41	68.45
PT 11 สัมประสิทธิ์การกระจายรายได้* ****	0.415	0.421	0.427	0.432	0.436	0.402	0.415	0.427	0.440	0.452
ด้านสิ่งแวดล้อม (Planet)										
PN 01 อัตราการเปลี่ยนแปลงของพื้นที่ป่าไม้ในจังหวัด (ร้อยละ)	0.03	0.12	0.42	0.10	0.10	-0.82	-4.71	-4.19	-0.47	-0.54
PN 02 สัดส่วนปริมาณขยะที่กำจัดถูกต้องต่อปริมาณขยะที่เกิดขึ้น (ร้อยละ)	20.30	29.46	22.46	18.80	21.04	57.10	32.00	12.47	13.90	19.43
PN 03 ร้อยละของครัวเรือนที่เข้าถึงน้ำประปา (ร้อยละ)	16.15	16.44	16.53	16.81	17.15	9.58	9.58	9.60	9.60	9.72
PN 04 ร้อยละของประชากรที่ประสบทกภัย (ร้อยละ)* **	0.00	0.78	0.18	1.51	2.01	0.00	0.00	0.22	0.22	0.29
PN 05 ร้อยละของประชากรที่ประสบภัยแล้ง (ร้อยละ)* **	0.00	0.00	0.00	0.00	0.00	0.00	0.00	0.00	0.00	0.00
ด้านสันติภาพและยุติธรรม (Peace)										
PC 01 การแจ้งความคดีชีวิต ร่างกาย เพศ และคดีประทุษร้ายต่อทรัพย์สิน (ต่อแสนคน)*	113.49	105.28	95.67	80.15	76.43	67.35	51.84	43.05	47.83	43.06
PC 02 จำนวนของประชากรในเรือนจำ (ต่อแสนคน)*	379.07	446.13	508.66	502.87	448.96	272.86	460.45	486.24	503.65	459.34
PC 03 จำนวนเจ้าหน้าที่ตำรวจ (ต่อแสนคน)	279.12	276.83	267.98	268.05	273.41	237.59	235.91	234.27	233.59	234.98
PC 04 อัตราการฆ่าตัวตาย (ต่อแสนคน)*	6.32	6.96	7.67	9.19	8.19	2.93	6.63	5.03	7.68	8.20
PC 05 จำนวนผู้ถูกกักขังที่รอการพิพากษาในสัดส่วนของประชากรในเรือนจำ (ร้อยละ)*	20.65	19.94	17.71	16.52	17.07	21.67	12.23	12.76	14.38	17.88
ด้านความเป็นหุ้นส่วนพัฒนา (Partnership)										
PS 01 ร้อยละของประชากรที่เข้าถึงอินเทอร์เน็ต (ร้อยละ)	41.27	46.82	50.80	60.75	74.77	33.24	42.35	43.54	50.93	65.79
PS 02 ร้อยละภาษีที่ท้องถิ่นจัดเก็บได้ต่อรายได้รวมที่ไม่รวมเงินอุดหนุนและเงินอุดหนุนเฉพาะกิจ	11.81	11.77	11.02	11.56	8.87	7.80	7.97	7.37	7.47	7.23
PS 03 ความสามารถในการเบิกจ่ายงบประมาณของจังหวัด (ร้อยละ)	85.72	81.56	70.14	71.87	59.53	88.98	80.83	83.80	85.45	73.49
PS 04 สัดส่วนองค์กรชุมชนต่อประชากรแสนคน (แห่ง/แสนคน)	109.50	127.50	129.50	285.00	297.50	230.00	230.00	229.00	637.00	641.00

รายจังหวัด ภาคกลาง

1. พระนครศรีอยุธยา
2. สระบุรี
3. ลพบุรี
4. ชัยนาท
5. สิงห์บุรี
6. อ่างทอง
7. นครปฐม
8. นนทบุรี
9. ปทุมธานี
10. สมุทรปราการ
11. ราชบุรี
12. กาญจนบุรี
13. สุพรรณบุรี
14. เพชรบุรี
15. ประจวบคีรีขันธ์
16. สมุทรสงคราม
17. สมุทรสาคร

จังหวัดพระนครศรีอยุธยา

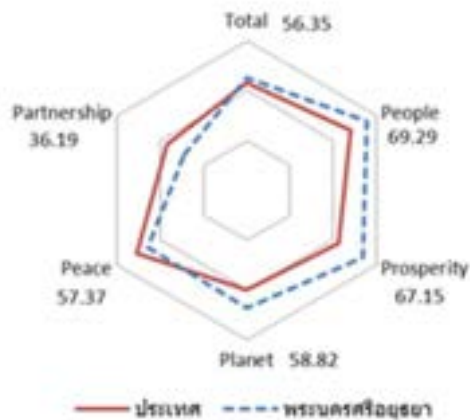
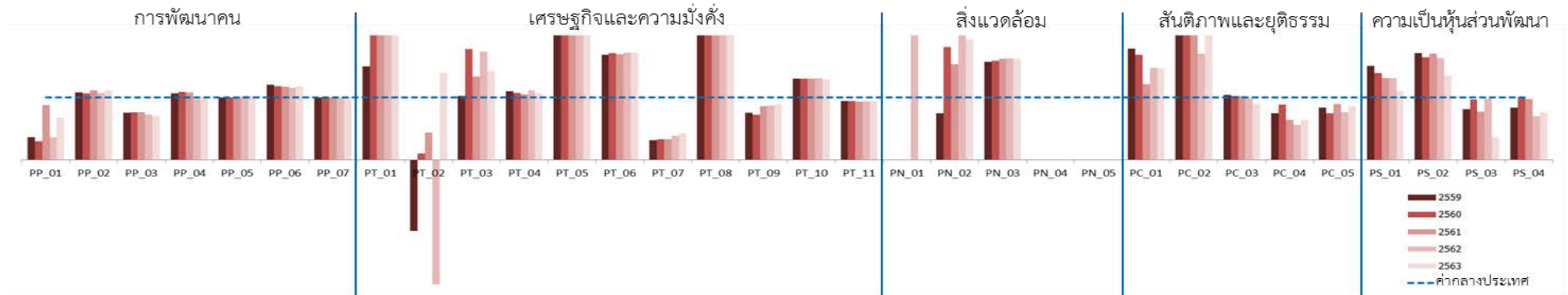

มิติการพัฒนา	ค่ากลางของประเทศ					พระนครศรีอยุธยา				
	2559	2560	2561	2562	2563	2559	2560	2561	2562	2563
ภาพรวม	50.42	50.93	50.75	53.81	53.95	57.47	60.20	59.10	61.62	56.35
ด้านการพัฒนาคน (People)	58.87	58.76	58.81	57.74	60.38	67.10	66.70	65.13	67.61	69.29
ด้านเศรษฐกิจและความมั่งคั่ง (Prosperity)	51.64	51.37	52.54	53.02	52.89	64.85	64.12	68.06	67.00	67.15
ด้านสิ่งแวดล้อม (Planet)	50.32	51.15	51.37	50.67	49.91	65.14	75.90	71.03	62.26	58.82
ด้านสันติภาพและยุติธรรม (Peace)	61.25	61.22	60.50	60.51	63.72	50.84	50.71	55.91	59.29	57.37
ด้านความเป็นหุ้นส่วนพัฒนา (Partnership)	36.54	37.94	36.16	47.40	46.27	43.52	48.04	40.97	53.14	36.19

หมายเหตุ: * ตัวชี้วัดที่มีการผกผันข้อมูล
 ** ตัวชี้วัดที่มีการเก็บข้อมูลล่าสุดปี 2561
 *** ตัวชี้วัดที่มีการเก็บข้อมูลล่าสุดปี 2562
 **** ตัวชี้วัดที่เป็นข้อมูลปีเว้นปี มีข้อมูลปี 2560 2562

ตัวชี้วัด	ค่ากลางประเทศ					พระนครศรีอยุธยา				
	2559	2560	2561	2562	2563	2559	2560	2561	2562	2563
ด้านการพัฒนาคน (People)										
PP 01 ร้อยละของประชากรที่อยู่ใต้เส้นความยากจน (ร้อยละ)*	9.22	8.32	11.38	6.14	6.87	3.36	2.49	9.96	2.19	4.62
PP 02 ร้อยละของทารกแรกเกิดที่มีน้ำหนักต่ำกว่าเกณฑ์ (ร้อยละทารกเกิดมีชีพ)* ***	9.85	9.95	10.19	9.78	10.15	10.69	10.60	11.35	10.51	11.29
PP 03 ร้อยละของประชากรที่เจ็บป่วยที่เป็นผู้ป่วยใน (ร้อยละ)*	10.88	10.63	11.21	11.25	10.35	8.23	8.06	8.55	8.07	7.25
PP 04 อัตราส่วนประชากรต่อแพทย์ (คน/แพทย์)*	2,991	2,676	2,549	2,274	2,610	3,180	2,915	2,749	2,219	2,620
PP 05 อัตราการเข้าเรียนรวมระดับมัธยมศึกษาตอนปลายและอาชีวศึกษา (ร้อยละ)	75.06	74.47	76.51	73.70	75.30	74.88	74.28	75.61	75.73	77.39
PP 06 จำนวนปีการศึกษาเฉลี่ยประชากรไทยอายุ 15-59 ปี (ปี)	7.91	7.98	7.97	8.06	8.19	9.53	9.39	9.36	9.32	9.67
PP 07 ค่าเฉลี่ยคะแนน o-net มัธยมศึกษาตอนปลาย (คะแนน)	33.31	31.89	33.60	31.06	32.73	33.33	32.11	33.70	30.91	32.79
ด้านเศรษฐกิจและความมั่งคั่ง (Prosperity)										
PT 01 อัตราการเปลี่ยนแปลงของรายได้เฉลี่ยของครัวเรือนในจังหวัด (ร้อยละ)****	1.72	0.06	-0.00	-0.46	0.39	2.59	0.70	2.37	3.15	2.15
PT 02 อัตราการเปลี่ยนแปลงของผลิตภัณฑ์มวลรวมจังหวัด (ร้อยละ)	2.94	4.13	3.85	0.50	-2.72	-3.36	0.40	1.66	-3.01	-1.65
PT 03 อัตราการว่างงาน (ร้อยละ)*	0.85	1.01	0.89	0.86	1.31	0.87	1.79	1.18	1.49	1.87
PT 04 อัตราส่วนหนี้เฉลี่ยต่อรายได้เฉลี่ยของครัวเรือน (เท่า)* ****	7.10	7.61	7.46	6.92	7.40	7.81	8.15	7.85	7.71	7.88
PT 05 ผลิตภาพแรงงาน (บาท/คน)	110,285	115,616	117,916	121,328	117,281	633,093	649,613	642,892	604,137	598,085
PT 06 สัดส่วนปริมาณการใช้ไฟฟ้าภาคครัวเรือนต่อประชากร (kw-ชั่วโมง/คน)	495.57	493.27	506.11	548.49	590.77	834.84	843.31	857.66	943.35	1,014.40
PT 07 สัดส่วนปริมาณน้ำมันเชื้อเพลิงในภาคอุตสาหกรรมต่อ GPP ภาคอุตสาหกรรม (ลิตร/ล้านบาท)*	607.56	597.93	598.28	469.42	178.95	187.56	196.59	197.05	182.61	76.13
PT 08 ร้อยละผู้อยู่ในระบบประกันสังคมต่อกำลังแรงงาน (ร้อยละ)	23.72	25.11	27.46	29.77	26.14	79.32	82.89	85.88	82.80	77.16
PT 09 ร้อยละของครัวเรือนที่มีบ้านและที่ดินเป็นของตนเอง (ร้อยละ)	82.32	80.94	83.96	82.22	84.64	62.04	58.58	71.94	71.60	74.98
PT 10 ร้อยละของหมู่บ้านที่ถนนสายหลักใช้การได้ตลอดปี (ร้อยละ)****	57.33	59.64	61.81	62.49	65.95	74.92	77.72	80.53	82.19	85.22
PT 11 สัมประสิทธิ์การกระจายรายได้* ****	0.415	0.421	0.427	0.432	0.436	0.390	0.395	0.400	0.405	0.410
ด้านสิ่งแวดล้อม (Planet)										
PN 01 อัตราการเปลี่ยนแปลงของพื้นที่ป่าไม้ในจังหวัด (ร้อยละ)	0.03	0.12	0.42	0.10	0.10	NA	NA	NA	100.00	0.00
PN 02 สัดส่วนปริมาณขยะที่กำจัดถูกต้องต่อปริมาณขยะที่เกิดขึ้น (ร้อยละ)	20.30	29.46	22.46	18.80	21.04	15.15	53.28	34.37	40.60	40.76
PN 03 ร้อยละของครัวเรือนที่เข้าถึงน้ำประปา (ร้อยละ)	16.15	16.44	16.53	16.81	17.15	25.38	26.11	26.77	27.40	27.72
PN 04 ร้อยละของประชากรที่ประสบทุภักข์ (ร้อยละ)* **	0.00	0.78	0.18	1.51	2.01	0.00	0.00	0.00	0.00	0.00
PN 05 ร้อยละของประชากรที่ประสบภัยแล้ง (ร้อยละ)* **	0.00	0.00	0.00	0.00	0.00	0.00	0.00	0.00	0.00	0.00
ด้านสันติภาพและยุติธรรม (Peace)										
PC 01 การแจ้งความคดีชีวิต ร่างกาย เพศ และคดีประทุษร้ายต่อทรัพย์สิน (ต่อแสนคน)*	113.49	105.28	95.67	80.15	76.43	202.76	177.43	116.22	118.14	111.95
PC 02 จำนวนของประชากรในเรือนจำ (ต่อแสนคน)*	379.07	446.13	508.66	502.87	448.96	828.68	966.88	1,025.03	857.49	933.97
PC 03 จำนวนเจ้าหน้าที่ตำรวจ (ต่อแสนคน)	279.12	276.83	267.98	268.05	273.41	290.13	283.59	274.03	264.45	246.37
PC 04 อัตราการฆ่าตัวตาย (ต่อแสนคน)*	6.32	6.96	7.67	9.19	8.19	4.71	6.17	4.92	5.14	5.26
PC 05 จำนวนผู้ถูกกักขังที่รอการพิพากษาในสัดส่วนของประชากรในเรือนจำ (ร้อยละ)*	20.65	19.94	17.71	16.52	17.07	17.24	14.84	15.86	12.63	14.63
ด้านความเป็นหุ้นส่วนพัฒนา (Partnership)										
PS 01 ร้อยละของประชากรที่เข้าถึงอินเทอร์เน็ต (ร้อยละ)	41.27	46.82	50.80	60.75	74.77	62.18	65.38	66.63	79.88	82.37
PS 02 ร้อยละภาษีที่ท้องถิ่นจัดเก็บได้ต่อรายได้รวมที่ไม่รวมเงินอุดหนุนและเงินอุดหนุนเฉพาะกิจ	11.81	11.77	11.02	11.56	8.87	20.25	19.38	18.73	18.88	11.99
PS 03 ความสามารถในการเบิกจ่ายงบประมาณของจังหวัด (ร้อยละ)	85.72	81.56	70.14	71.87	59.53	69.30	78.83	54.33	70.40	21.59
PS 04 สัดส่วนองค์กรชุมชนต่อประชากรแสนคน (แห่ง/แสนคน)	109.50	127.50	129.50	285.00	297.50	92.00	127.00	126.00	198.00	226.00

จังหวัดสระบุรี

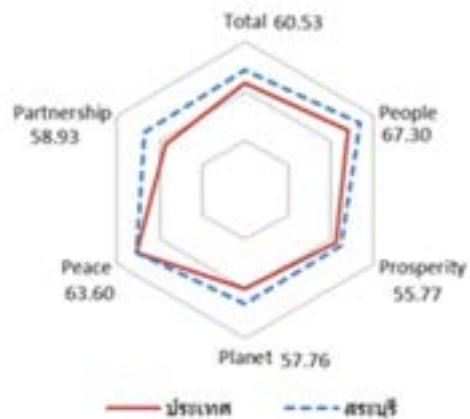
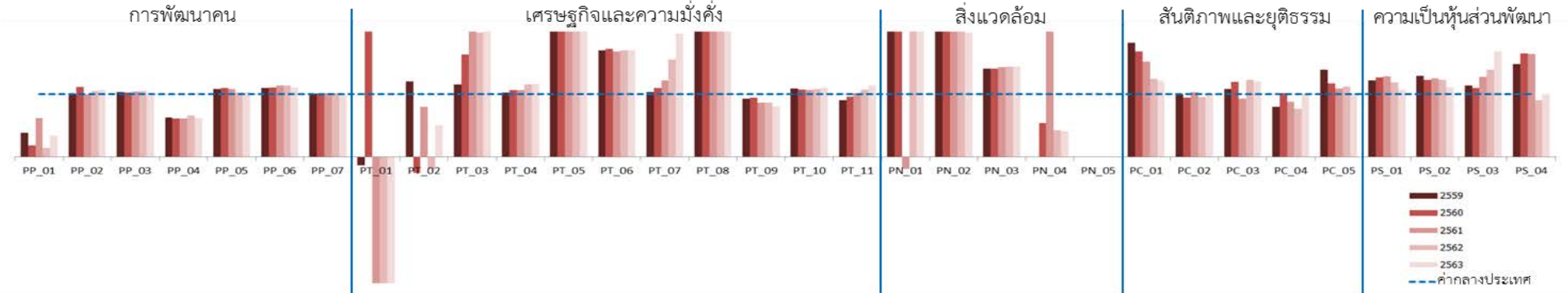

มิติการพัฒนา	ค่ากลางของประเทศ					สระบุรี				
	2559	2560	2561	2562	2563	2559	2560	2561	2562	2563
ภาพรวม	50.42	50.93	50.75	53.81	53.95	55.62	57.81	57.83	59.76	60.53
ด้านการพัฒนาคน (People)	58.87	58.76	58.81	57.74	60.38	66.27	65.77	67.13	65.01	67.30
ด้านเศรษฐกิจและความมั่งคั่ง (Prosperity)	51.64	51.37	52.54	53.02	52.89	59.88	59.66	57.78	56.81	55.77
ด้านสิ่งแวดล้อม (Planet)	50.32	51.15	51.37	50.67	49.91	56.22	62.29	58.42	56.87	57.76
ด้านสันติภาพและยุติธรรม (Peace)	61.25	61.22	60.50	60.51	63.72	51.77	54.79	56.84	63.18	63.60
ด้านความเป็นหุ้นส่วนพัฒนา (Partnership)	36.54	37.94	36.16	47.40	46.27	46.08	48.22	50.24	57.44	58.93

หมายเหตุ: * ตัวชี้วัดที่มีการผกผันข้อมูล
 ** ตัวชี้วัดที่มีการเก็บข้อมูลล่าสุดปี 2561
 *** ตัวชี้วัดที่มีการเก็บข้อมูลล่าสุดปี 2562
 **** ตัวชี้วัดที่เป็นข้อมูลปีเว้นปี มีข้อมูลปี 2560 2562

ตัวชี้วัด	ค่ากลางประเทศ					สระบุรี				
	2559	2560	2561	2562	2563	2559	2560	2561	2562	2563
ด้านการพัฒนาคน (People)										
PP 01 ร้อยละของประชากรที่อยู่ใต้เส้นความยากจน (ร้อยละ)*	9.22	8.32	11.38	6.14	6.87	3.57	1.56	7.07	0.90	2.34
PP 02 ร้อยละของทารกแรกเกิดที่มีน้ำหนักต่ำกว่าเกณฑ์ (ร้อยละทารกเกิดมีชีพ)* ***	9.85	9.95	10.19	9.78	10.15	9.97	11.07	10.11	10.27	10.80
PP 03 ร้อยละของประชากรที่เจ็บป่วยที่เป็นผู้ป่วยใน (ร้อยละ)*	10.88	10.63	11.21	11.25	10.35	11.28	10.92	11.68	11.81	10.11
PP 04 อัตราส่วนประชากรต่อแพทย์ (คน/แพทย์)*	2,991	2,676	2,549	2,274	2,610	1,889	1,645	1,570	1,511	1,616
PP 05 อัตราการเข้าเรียนรวมระดับมัธยมศึกษาตอนปลายและอาชีวศึกษา (ร้อยละ)	75.06	74.47	76.51	73.70	75.30	81.08	81.86	82.81	75.84	77.99
PP 06 จำนวนปีการศึกษาเฉลี่ยประชากรไทยอายุ 15-59 ปี (ปี)	7.91	7.98	7.97	8.06	8.19	8.70	8.82	9.06	9.17	9.06
PP 07 ค่าเฉลี่ยคะแนน o-net มัธยมศึกษาตอนปลาย (คะแนน)	33.31	31.89	33.60	31.06	32.73	33.73	32.31	34.26	31.75	32.66
ด้านเศรษฐกิจและความมั่งคั่ง (Prosperity)										
PT 01 อัตราการเปลี่ยนแปลงของรายได้เฉลี่ยของครัวเรือนในจังหวัด (ร้อยละ)****	1.72	0.06	-0.00	-0.46	0.39	-0.23	10.14	-1.05	-6.85	-1.87
PT 02 อัตราการเปลี่ยนแปลงของผลิตภัณฑ์มวลรวมจังหวัด (ร้อยละ)	2.94	4.13	3.85	0.50	-2.72	3.55	-1.06	3.09	-0.10	-4.06
PT 03 อัตราการว่างงาน (ร้อยละ)*	0.85	1.01	0.89	0.86	1.31	0.98	1.64	1.83	1.70	2.64
PT 04 อัตราส่วนหนี้เฉลี่ยต่อรายได้เฉลี่ยของครัวเรือน (เท่า)* ****	7.10	7.61	7.46	6.92	7.40	7.29	8.10	7.94	8.03	8.60
PT 05 ผลิตภาพแรงงาน (บาท/คน)	110,285	115,616	117,916	121,328	117,281	392,417	394,624	400,793	412,902	392,198
PT 06 สัดส่วนปริมาณการใช้ไฟฟ้าภาคครัวเรือนต่อประชากร (kw-ชั่วโมง/คน)	495.57	493.27	506.11	548.49	590.77	843.18	849.71	852.02	933.84	1,005.13
PT 07 สัดส่วนปริมาณน้ำมันเชื้อเพลิงในภาคอุตสาหกรรมต่อ GPP ภาคอุตสาหกรรม (ลิตร/ล้านบาท)*	607.56	597.93	598.28	469.42	178.95	629.73	655.47	728.45	728.40	352.69
PT 08 ร้อยละผู้อยู่ในระบบประกันสังคมต่อกำลังแรงงาน (ร้อยละ)	23.72	25.11	27.46	29.77	26.14	54.74	56.53	59.97	62.10	56.07
PT 09 ร้อยละของครัวเรือนที่มีบ้านและที่ดินเป็นของตนเอง (ร้อยละ)	82.32	80.94	83.96	82.22	84.64	76.34	76.54	72.82	70.90	68.68
PT 10 ร้อยละของหมู่บ้านที่ถนนสายหลักใช้การได้ตลอดปี (ร้อยละ)****	57.33	59.64	61.81	62.49	65.95	62.40	64.15	65.90	67.78	73.06
PT 11 สัมประสิทธิ์การกระจายรายได้* ****	0.415	0.421	0.427	0.432	0.436	0.375	0.405	0.435	0.466	0.496
ด้านสิ่งแวดล้อม (Planet)										
PN 01 อัตราการเปลี่ยนแปลงของพื้นที่ป่าไม้ในจังหวัด (ร้อยละ)	0.03	0.12	0.42	0.10	0.10	0.83	1.12	-0.08	1.36	0.54
PN 02 สัดส่วนปริมาณขยะที่กำจัดถูกต้องต่อปริมาณขยะที่เกิดขึ้น (ร้อยละ)	20.30	29.46	22.46	18.80	21.04	49.66	64.55	46.22	38.30	41.79
PN 03 ร้อยละของครัวเรือนที่เข้าถึงน้ำประปา (ร้อยละ)	16.15	16.44	16.53	16.81	17.15	22.77	23.18	23.70	24.22	24.74
PN 04 ร้อยละของประชากรที่ประสบทกภัย (ร้อยละ)* **	0.00	0.78	0.18	1.51	2.01	0.04	0.42	0.44	0.65	0.82
PN 05 ร้อยละของประชากรที่ประสบภัยแล้ง (ร้อยละ)* **	0.00	0.00	0.00	0.00	0.00	13.26	0.00	0.00	0.00	0.00
ด้านสันติภาพและยุติธรรม (Peace)										
PC 01 การแจ้งความคดีชีวิต ร่างกาย เพศ และคดีประทุษร้ายต่อทรัพย์สิน (ต่อแสนคน)*	113.49	105.28	95.67	80.15	76.43	206.23	177.40	145.42	99.55	92.57
PC 02 จำนวนของประชากรในเรือนจำ (ต่อแสนคน)*	379.07	446.13	508.66	502.87	448.96	378.87	421.78	526.96	479.32	451.21
PC 03 จำนวนเจ้าหน้าที่ตำรวจ (ต่อแสนคน)	279.12	276.83	267.98	268.05	273.41	303.09	331.44	249.91	329.15	330.21
PC 04 อัตราการฆ่าตัวตาย (ต่อแสนคน)*	6.32	6.96	7.67	9.19	8.19	5.06	7.09	6.75	7.04	8.29
PC 05 จำนวนผู้ถูกกักขังที่รอการพิพากษาในสัดส่วนของประชากรในเรือนจำ (ร้อยละ)*	20.65	19.94	17.71	16.52	17.07	28.78	23.45	19.36	18.60	17.45
ด้านความเป็นหุ้นส่วนพัฒนา (Partnership)										
PS 01 ร้อยละของประชากรที่เข้าถึงอินเทอร์เน็ต (ร้อยละ)	41.27	46.82	50.80	60.75	74.77	50.42	59.59	65.51	72.00	80.34
PS 02 ร้อยละภาษีที่ท้องถิ่นจัดเก็บได้ต่อรายได้รวมที่ไม่รวมเงินอุดหนุนและเงินอุดหนุนเฉพาะกิจ	11.81	11.77	11.02	11.56	8.87	15.29	14.47	13.84	14.21	9.81
PS 03 ความสามารถในการเบิกจ่ายงบประมาณของจังหวัด (ร้อยละ)	85.72	81.56	70.14	71.87	59.53	97.73	89.49	89.77	100.00	100.00
PS 04 สัดส่วนองค์กรชุมชนต่อประชากรแสนคน (แห่ง/แสนคน)	109.50	127.50	129.50	285.00	297.50	162.00	210.00	213.00	259.00	299.00

จังหวัดลพบุรี

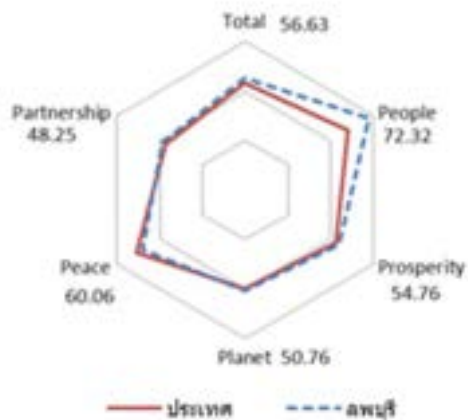
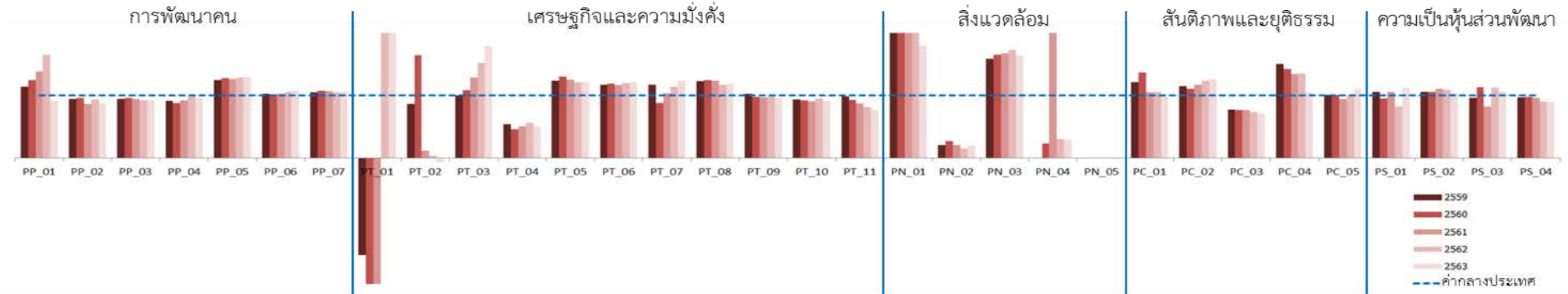

มิติการพัฒนา	ค่ากลางของประเทศ					ลพบุรี				
	2559	2560	2561	2562	2563	2559	2560	2561	2562	2563
ภาพรวม	50.42	50.93	50.75	53.81	53.95	51.09	52.29	51.09	53.89	56.63
ด้านการพัฒนาคน (People)	58.87	58.76	58.81	57.74	60.38	66.70	67.21	67.86	67.04	72.32
ด้านเศรษฐกิจและความมั่งคั่ง (Prosperity)	51.64	51.37	52.54	53.02	52.89	53.49	53.78	54.53	56.15	54.76
ด้านสิ่งแวดล้อม (Planet)	50.32	51.15	51.37	50.67	49.91	50.08	51.46	50.86	50.89	50.76
ด้านสันติภาพและยุติธรรม (Peace)	61.25	61.22	60.50	60.51	63.72	54.96	53.44	56.90	55.99	60.06
ด้านความเป็นหุ้นส่วนพัฒนา (Partnership)	36.54	37.94	36.16	47.40	46.27	35.44	39.31	32.50	42.38	48.25

หมายเหตุ: * ตัวชี้วัดที่มีการผกผันข้อมูล
 ** ตัวชี้วัดที่มีการเก็บข้อมูลล่าสุดปี 2561
 *** ตัวชี้วัดที่มีการเก็บข้อมูลล่าสุดปี 2562
 **** ตัวชี้วัดที่เป็นข้อมูลปีเว้นปี มีข้อมูลปี 2560 2562

ตัวชี้วัด	ค่ากลางประเทศ					ลพบุรี				
	2559	2560	2561	2562	2563	2559	2560	2561	2562	2563
ด้านการพัฒนาคน (People)										
PP 01 ร้อยละของประชากรที่อยู่ใต้เส้นความยากจน (ร้อยละ)*	9.22	8.32	11.38	6.14	6.87	10.52	10.37	15.76	10.13	6.29
PP 02 ร้อยละของทารกแรกเกิดที่มีน้ำหนักต่ำกว่าเกณฑ์ (ร้อยละทารกเกิดมีชีพ)* ***	9.85	9.95	10.19	9.78	10.15	9.34	9.54	8.84	9.20	8.87
PP 03 ร้อยละของประชากรที่เจ็บป่วยที่เป็นผู้ป่วยใน (ร้อยละ)*	10.88	10.63	11.21	11.25	10.35	10.30	10.22	10.56	10.39	9.50
PP 04 อัตราส่วนประชากรต่อแพทย์ (คน/แพทย์)*	2,991	2,676	2,549	2,274	2,610	2,733	2,363	2,357	2,236	2,518
PP 05 อัตราการเข้าเรียนรวมระดับมัธยมศึกษาตอนปลายและอาชีวศึกษา (ร้อยละ)	75.06	74.47	76.51	73.70	75.30	93.57	95.43	96.70	94.89	97.38
PP 06 จำนวนปีการศึกษาเฉลี่ยประชากรไทยอายุ 15-59 ปี (ปี)	7.91	7.98	7.97	8.06	8.19	8.09	8.11	8.17	8.56	8.82
PP 07 ค่าเฉลี่ยคะแนน o-net มัธยมศึกษาตอนปลาย (คะแนน)	33.31	31.89	33.60	31.06	32.73	35.11	34.30	35.77	32.54	34.55
ด้านเศรษฐกิจและความมั่งคั่ง (Prosperity)										
PT 01 อัตราการเปลี่ยนแปลงของรายได้เฉลี่ยของครัวเรือนในจังหวัด (ร้อยละ)****	1.72	0.06	-0.00	-0.46	0.39	-2.67	-6.88	-0.92	2.50	0.83
PT 02 อัตราการเปลี่ยนแปลงของผลิตภัณฑ์มวลรวมจังหวัด (ร้อยละ)	2.94	4.13	3.85	0.50	-2.72	2.55	6.79	0.47	0.02	-5.62
PT 03 อัตราการว่างงาน (ร้อยละ)*	0.85	1.01	0.89	0.86	1.31	0.85	1.09	1.14	1.30	2.33
PT 04 อัตราส่วนหนี้เฉลี่ยต่อรายได้เฉลี่ยของครัวเรือน (เท่า)* ****	7.10	7.61	7.46	6.92	7.40	3.85	3.52	3.78	3.90	3.72
PT 05 ผลิตภาพแรงงาน (บาท/คน)	110,285	115,616	117,916	121,328	117,281	136,345	150,748	148,000	147,615	142,160
PT 06 สัดส่วนปริมาณการใช้ไฟฟ้าภาคครัวเรือนต่อประชากร (kw-ชั่วโมง/คน)	495.57	493.27	506.11	548.49	590.77	582.28	585.34	589.39	654.95	715.55
PT 07 สัดส่วนปริมาณน้ำมันเชื้อเพลิงในภาคอุตสาหกรรมต่อ GPP ภาคอุตสาหกรรม (ลิตร/ล้านบาท)*	607.56	597.93	598.28	469.42	178.95	711.10	528.74	619.73	533.88	221.74
PT 08 ร้อยละผู้อยู่ในระบบประกันสังคมต่อกำลังแรงงาน (ร้อยละ)	23.72	25.11	27.46	29.77	26.14	29.15	31.25	33.95	34.88	31.06
PT 09 ร้อยละของครัวเรือนที่มีบ้านและที่ดินเป็นของตนเอง (ร้อยละ)	82.32	80.94	83.96	82.22	84.64	84.68	79.42	81.56	81.38	81.53
PT 10 ร้อยละของหมู่บ้านที่ถนนสายหลักใช้การได้ตลอดปี (ร้อยละ)****	57.33	59.64	61.81	62.49	65.95	53.54	54.78	56.02	59.65	60.41
PT 11 สัมประสิทธิ์การกระจายรายได้* ****	0.415	0.421	0.427	0.432	0.436	0.411	0.391	0.372	0.353	0.334
ด้านสิ่งแวดล้อม (Planet)										
PN 01 อัตราการเปลี่ยนแปลงของพื้นที่ป่าไม้ในจังหวัด (ร้อยละ)	0.03	0.12	0.42	0.10	0.10	1.14	1.06	0.91	0.26	0.18
PN 02 สัดส่วนปริมาณขยะที่กำจัดถูกต้องต่อปริมาณขยะที่เกิดขึ้น (ร้อยละ)	20.30	29.46	22.46	18.80	21.04	4.26	8.08	4.63	2.80	4.13
PN 03 ร้อยละของครัวเรือนที่เข้าถึงน้ำประปา (ร้อยละ)	16.15	16.44	16.53	16.81	17.15	25.57	27.18	27.73	29.04	28.00
PN 04 ร้อยละของประชากรที่ประสบทกภัย (ร้อยละ)* **	0.00	0.78	0.18	1.51	2.01	0.00	0.18	0.37	0.46	0.59
PN 05 ร้อยละของประชากรที่ประสบภัยแล้ง (ร้อยละ)* **	0.00	0.00	0.00	0.00	0.00	0.00	0.00	0.00	0.00	0.00
ด้านสันติภาพและยุติธรรม (Peace)										
PC 01 การแจ้งความคดีชีวิต ร่างกาย เพศ และคดีประทุษร้ายต่อทรัพย์สิน (ต่อแสนคน)*	113.49	105.28	95.67	80.15	76.43	137.46	143.81	100.56	84.97	75.24
PC 02 จำนวนของประชากรในเรือนจำ (ต่อแสนคน)*	379.07	446.13	508.66	502.87	448.96	436.14	495.33	598.10	620.87	565.47
PC 03 จำนวนเจ้าหน้าที่ตำรวจ (ต่อแสนคน)	279.12	276.83	267.98	268.05	273.41	215.63	211.81	205.74	196.94	195.17
PC 04 อัตราการฆ่าตัวตาย (ต่อแสนคน)*	6.32	6.96	7.67	9.19	8.19	9.51	9.92	10.31	12.44	8.60
PC 05 จำนวนผู้ถูกกักขังที่รอการพิพากษาในสัดส่วนของประชากรในเรือนจำ (ร้อยละ)*	20.65	19.94	17.71	16.52	17.07	20.95	20.13	16.75	16.37	18.97
ด้านความเป็นหุ้นส่วนพัฒนา (Partnership)										
PS 01 ร้อยละของประชากรที่เข้าถึงอินเทอร์เน็ต (ร้อยละ)	41.27	46.82	50.80	60.75	74.77	43.74	44.84	53.70	50.00	83.81
PS 02 ร้อยละภาษีที่ท้องถิ่นจัดเก็บได้ต่อรายได้รวมที่ไม่รวมเงินอุดหนุนและเงินอุดหนุนเฉพาะกิจ	11.81	11.77	11.02	11.56	8.87	12.55	12.49	12.17	12.62	9.28
PS 03 ความสามารถในการเบิกจ่ายงบประมาณของจังหวัด (ร้อยละ)	85.72	81.56	70.14	71.87	59.53	82.57	92.51	57.91	81.04	63.24
PS 04 สัดส่วนองค์กรชุมชนต่อประชากรแสนคน (แห่ง/แสนคน)	109.50	127.50	129.50	285.00	297.50	106.00	125.00	125.00	258.00	267.00

จังหวัดชัยนาท

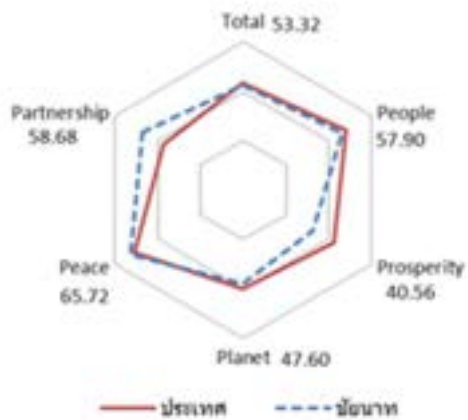
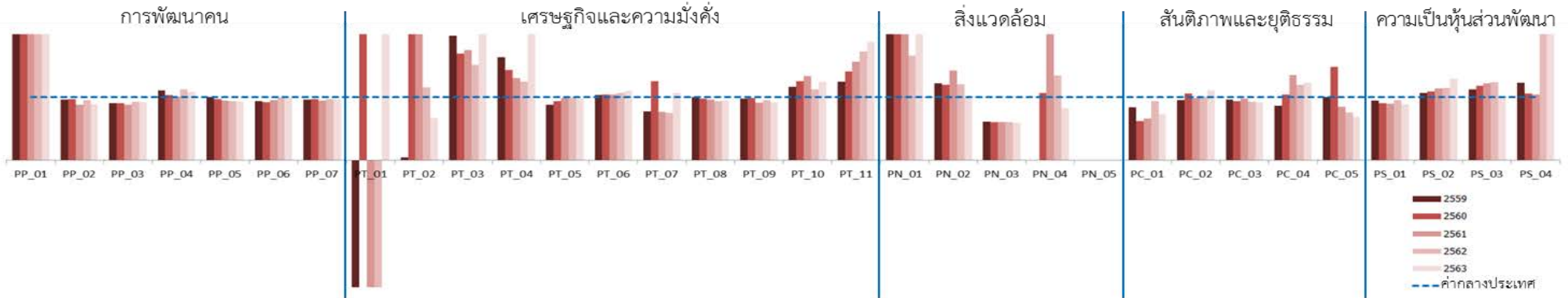

มิติการพัฒนา	ค่ากลางของประเทศ					ชัยนาท				
	2559	2560	2561	2562	2563	2559	2560	2561	2562	2563
ภาพรวม	50.42	50.93	50.75	53.81	53.95	48.34	50.27	50.28	54.64	53.32
ด้านการพัฒนาคน (People)	58.87	58.76	58.81	57.74	60.38	51.93	52.14	54.31	54.52	57.90
ด้านเศรษฐกิจและความมั่งคั่ง (Prosperity)	51.64	51.37	52.54	53.02	52.89	46.49	50.60	49.18	46.44	40.56
ด้านสิ่งแวดล้อม (Planet)	50.32	51.15	51.37	50.67	49.91	43.71	50.95	49.94	47.87	47.60
ด้านสันติภาพและยุติธรรม (Peace)	61.25	61.22	60.50	60.51	63.72	64.72	59.82	63.42	62.62	65.72
ด้านความเป็นหุ้นส่วนพัฒนา (Partnership)	36.54	37.94	36.16	47.40	46.27	38.64	39.92	37.97	64.16	58.68

หมายเหตุ: * ตัวชี้วัดที่มีการผกผันข้อมูล
 ** ตัวชี้วัดที่มีการเก็บข้อมูลล่าสุดปี 2561
 *** ตัวชี้วัดที่มีการเก็บข้อมูลล่าสุดปี 2562
 **** ตัวชี้วัดที่เป็นข้อมูลปีเว้นปี มีข้อมูลปี 2560 2562

ตัวชี้วัด	ค่ากลางประเทศ					ชัยนาท				
	2559	2560	2561	2562	2563	2559	2560	2561	2562	2563
ด้านการพัฒนาคน (People)										
PP 01 ร้อยละของประชากรที่อยู่ใต้เส้นความยากจน (ร้อยละ)*	9.22	8.32	11.38	6.14	6.87	28.34	26.21	27.72	17.89	15.05
PP 02 ร้อยละของทารกแรกเกิดที่มีน้ำหนักต่ำกว่าเกณฑ์ (ร้อยละทารกเกิดมีชีพ)* ***	9.85	9.95	10.19	9.78	10.15	9.47	9.67	8.99	9.31	9.05
PP 03 ร้อยละของประชากรที่เจ็บป่วยที่เป็นผู้ป่วยใน (ร้อยละ)*	10.88	10.63	11.21	11.25	10.35	9.88	9.63	9.86	10.44	9.53
PP 04 อัตราส่วนประชากรต่อแพทย์ (คน/แพทย์)*	2,991	2,676	2,549	2,274	2,610	3,307	2,771	2,548	2,555	2,819
PP 05 อัตราการเข้าเรียนรวมระดับมัธยมศึกษาตอนปลายและอาชีวศึกษา (ร้อยละ)	75.06	74.47	76.51	73.70	75.30	75.30	72.38	72.68	69.31	70.25
PP 06 จำนวนปีการศึกษาเฉลี่ยประชากรไทยอายุ 15-59 ปี (ปี)	7.91	7.98	7.97	8.06	8.19	7.43	7.34	7.61	8.00	8.02
PP 07 ค่าเฉลี่ยคะแนน o-net มัธยมศึกษาตอนปลาย (คะแนน)	33.31	31.89	33.60	31.06	32.73	32.04	30.94	31.76	30.08	31.41
ด้านเศรษฐกิจและความมั่งคั่ง (Prosperity)										
PT 01 อัตราการเปลี่ยนแปลงของรายได้เฉลี่ยของครัวเรือนในจังหวัด (ร้อยละ)****	1.72	0.06	-0.00	-0.46	0.39	-6.76	9.81	-1.61	-6.03	3.54
PT 02 อัตราการเปลี่ยนแปลงของผลิตภัณฑ์มวลรวมจังหวัด (ร้อยละ)	2.94	4.13	3.85	0.50	-2.72	0.14	12.94	7.82	0.57	-3.62
PT 03 อัตราการว่างงาน (ร้อยละ)*	0.85	1.01	0.89	0.86	1.31	1.68	1.70	1.55	1.30	3.28
PT 04 อัตราส่วนหนี้เฉลี่ยต่อรายได้เฉลี่ยของครัวเรือน (เท่า)* ****	7.10	7.61	7.46	6.92	7.40	11.57	10.87	9.70	8.64	19.07
PT 05 ผลิตภาพแรงงาน (บาท/คน)	110,285	115,616	117,916	121,328	117,281	96,840	108,520	116,431	120,528	114,956
PT 06 สัดส่วนปริมาณการใช้ไฟฟ้าภาคครัวเรือนต่อประชากร (kw-ชั่วโมง/คน)	495.57	493.27	506.11	548.49	590.77	514.08	512.91	528.91	584.09	649.46
PT 07 สัดส่วนปริมาณน้ำมันเชื้อเพลิงในภาคอุตสาหกรรมต่อ GPP ภาคอุตสาหกรรม (ลิตร/ล้านบาท)*	607.56	597.93	598.28	469.42	178.95	472.79	751.63	458.23	353.19	191.33
PT 08 ร้อยละผู้อยู่ในระบบประกันสังคมต่อกำลังแรงงาน (ร้อยละ)	23.72	25.11	27.46	29.77	26.14	23.78	24.52	26.47	27.88	24.79
PT 09 ร้อยละของครัวเรือนที่มีบ้านและที่ดินเป็นของตนเอง (ร้อยละ)	82.32	80.94	83.96	82.22	84.64	80.72	80.03	76.69	78.34	78.26
PT 10 ร้อยละของหมู่บ้านที่ถนนสายหลักใช้การได้ตลอดปี (ร้อยละ)****	57.33	59.64	61.81	62.49	65.95	66.97	74.75	82.53	70.30	82.08
PT 11 สัมประสิทธิ์การกระจายรายได้* ****	0.415	0.421	0.427	0.432	0.436	0.516	0.592	0.668	0.743	0.819
ด้านสิ่งแวดล้อม (Planet)										
PN 01 อัตราการเปลี่ยนแปลงของพื้นที่ป่าไม้ในจังหวัด (ร้อยละ)	0.03	0.12	0.42	0.10	0.10	0.52	1.38	1.12	0.16	0.23
PN 02 สัดส่วนปริมาณขยะที่กำจัดถูกต้องต่อปริมาณขยะที่เกิดขึ้น (ร้อยละ)	20.30	29.46	22.46	18.80	21.04	24.79	35.31	32.05	22.60	20.73
PN 03 ร้อยละของครัวเรือนที่เข้าถึงน้ำประปา (ร้อยละ)	16.15	16.44	16.53	16.81	17.15	9.89	10.01	10.02	10.14	10.25
PN 04 ร้อยละของประชากรที่ประสบทกภัย (ร้อยละ)* **	0.00	0.78	0.18	1.51	2.01	8.24	0.83	1.95	2.02	1.66
PN 05 ร้อยละของประชากรที่ประสบภัยแล้ง (ร้อยละ)* **	0.00	0.00	0.00	0.00	0.00	14.23	0.00	0.00	0.00	0.00
ด้านสันติภาพและยุติธรรม (Peace)										
PC 01 การแจ้งความคดีชีวิต ร่างกาย เพศ และคดีประทุษร้ายต่อทรัพย์สิน (ต่อแสนคน)*	113.49	105.28	95.67	80.15	76.43	95.33	65.51	63.67	75.01	56.44
PC 02 จำนวนของประชากรในเรือนจำ (ต่อแสนคน)*	379.07	446.13	508.66	502.87	448.96	361.04	473.73	501.73	506.11	497.71
PC 03 จำนวนเจ้าหน้าที่ตำรวจ (ต่อแสนคน)	279.12	276.83	267.98	268.05	273.41	267.83	258.70	261.68	249.53	252.73
PC 04 อัตราการฆ่าตัวตาย (ต่อแสนคน)*	6.32	6.96	7.67	9.19	8.19	5.44	7.28	10.35	11.01	10.08
PC 05 จำนวนผู้ถูกกักขังที่รอการพิพากษาในสัดส่วนของประชากรในเรือนจำ (ร้อยละ)*	20.65	19.94	17.71	16.52	17.07	20.70	29.58	15.00	12.52	11.71
ด้านความเป็นหุ้นส่วนพัฒนา (Partnership)										
PS 01 ร้อยละของประชากรที่เข้าถึงอินเทอร์เน็ต (ร้อยละ)	41.27	46.82	50.80	60.75	74.77	38.88	42.26	45.61	57.97	66.60
PS 02 ร้อยละภาษีที่ท้องถิ่นจัดเก็บได้ต่อรายได้รวมที่ไม่รวมเงินอุดหนุนและเงินอุดหนุนเฉพาะกิจ	11.81	11.77	11.02	11.56	8.87	12.63	12.86	12.53	13.26	11.48
PS 03 ความสามารถในการเบิกจ่ายงบประมาณของจังหวัด (ร้อยละ)	85.72	81.56	70.14	71.87	59.53	96.67	96.08	85.63	88.83	59.98
PS 04 สัดส่วนองค์กรชุมชนต่อประชากรแสนคน (แห่ง/แสนคน)	109.50	127.50	129.50	285.00	297.50	135.00	135.00	135.00	753.00	776.00

จังหวัดสิงห์บุรี

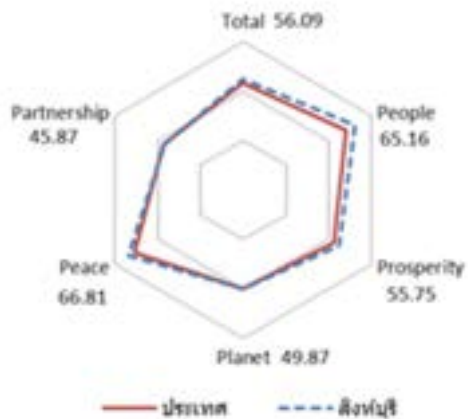
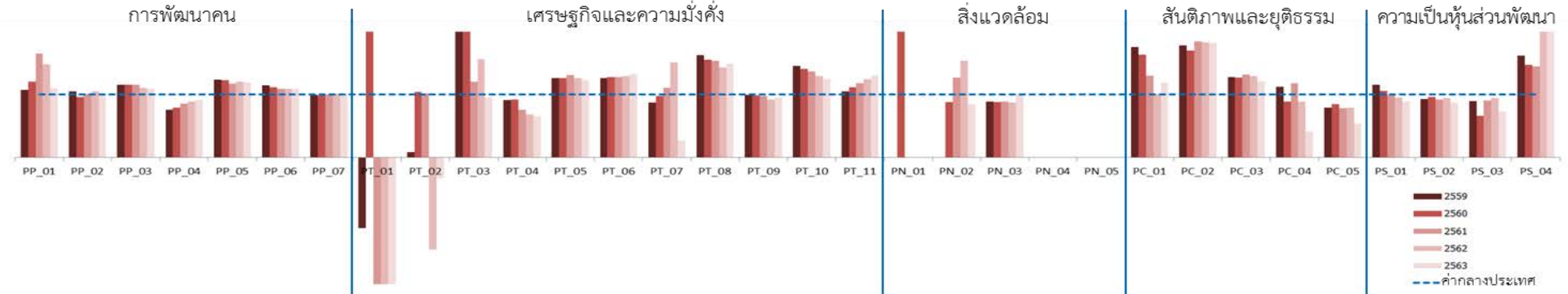

มิติการพัฒนา	ค่ากลางของประเทศ					สิงห์บุรี				
	2559	2560	2561	2562	2563	2559	2560	2561	2562	2563
ภาพรวม	50.42	50.93	50.75	53.81	53.95	52.11	49.76	50.37	55.77	56.09
ด้านการพัฒนาคน (People)	58.87	58.76	58.81	57.74	60.38	63.87	62.94	59.95	61.62	65.16
ด้านเศรษฐกิจและความมั่งคั่ง (Prosperity)	51.64	51.37	52.54	53.02	52.89	55.39	55.55	57.02	54.53	55.75
ด้านสิ่งแวดล้อม (Planet)	50.32	51.15	51.37	50.67	49.91	56.25	51.12	51.33	51.41	49.87
ด้านสันติภาพและยุติธรรม (Peace)	61.25	61.22	60.50	60.51	63.72	52.80	54.52	54.87	60.28	66.81
ด้านความเป็นหุ้นส่วนพัฒนา (Partnership)	36.54	37.94	36.16	47.40	46.27	36.56	31.32	33.68	51.78	45.87

หมายเหตุ: * ตัวชี้วัดที่มีการผกผันข้อมูล
 ** ตัวชี้วัดที่มีการเก็บข้อมูลล่าสุดปี 2561
 *** ตัวชี้วัดที่มีการเก็บข้อมูลล่าสุดปี 2562
 **** ตัวชี้วัดที่เป็นข้อมูลปีเว้นปี มีข้อมูลปี 2560 2562

ตัวชี้วัด	ค่ากลางประเทศ					สิงคโปร์				
	2559	2560	2561	2562	2563	2559	2560	2561	2562	2563
ด้านการพัฒนาคน (People)										
PP 01 ร้อยละของประชากรที่อยู่ใต้เส้นความยากจน (ร้อยละ)*	9.22	8.32	11.38	6.14	6.87	9.92	10.05	18.76	9.08	7.55
PP 02 ร้อยละของทารกแรกเกิดที่มีน้ำหนักต่ำกว่าเกณฑ์ (ร้อยละทารกเกิดมีชีพ)* ***	9.85	9.95	10.19	9.78	10.15	10.35	9.60	0.33	10.32	10.10
PP 03 ร้อยละของประชากรที่เจ็บป่วยที่เป็นผู้ป่วยใน (ร้อยละ)*	10.88	10.63	11.21	11.25	10.35	12.57	12.32	12.97	12.46	11.30
PP 04 อัตราส่วนประชากรต่อแพทย์ (คน/แพทย์)*	2,991	2,676	2,549	2,274	2,610	2,266	2,122	2,182	2,025	2,378
PP 05 อัตราการเข้าเรียนรวมระดับมัธยมศึกษาตอนปลายและอาชีวศึกษา (ร้อยละ)	75.06	74.47	76.51	73.70	75.30	93.12	91.33	89.66	88.80	89.34
PP 06 จำนวนปีการศึกษาเฉลี่ยประชากรไทยอายุ 15-59 ปี (ปี)	7.91	7.98	7.97	8.06	8.19	9.08	8.91	8.68	8.83	8.95
PP 07 ค่าเฉลี่ยคะแนน o-net มัธยมศึกษาตอนปลาย (คะแนน)	33.31	31.89	33.60	31.06	32.73	33.05	31.33	33.80	31.27	32.88
ด้านเศรษฐกิจและความมั่งคั่ง (Prosperity)										
PT 01 อัตราการเปลี่ยนแปลงของรายได้เฉลี่ยของครัวเรือนในจังหวัด (ร้อยละ)****	1.72	0.06	-0.00	-0.46	0.39	-1.94	1.44	-2.18	-4.06	-2.43
PT 02 อัตราการเปลี่ยนแปลงของผลิตภัณฑ์มวลรวมจังหวัด (ร้อยละ)	2.94	4.13	3.85	0.50	-2.72	0.26	4.32	3.92	-0.72	-6.33
PT 03 อัตราการว่างงาน (ร้อยละ)*	0.85	1.01	0.89	0.86	1.31	2.06	2.04	1.07	1.34	1.25
PT 04 อัตราส่วนหนี้เฉลี่ยต่อรายได้เฉลี่ยของครัวเรือน (เท่า)* ****	7.10	7.61	7.46	6.92	7.40	6.49	6.99	5.65	4.77	4.81
PT 05 ผลิตภาพแรงงาน (บาท/คน)	110,285	115,616	117,916	121,328	117,281	139,495	145,498	154,383	152,943	144,660
PT 06 สัดส่วนปริมาณการใช้ไฟฟ้าภาคครัวเรือนต่อประชากร (kw-ชั่วโมง/คน)	495.57	493.27	506.11	548.49	590.77	624.47	629.95	646.66	707.86	784.10
PT 07 สัดส่วนปริมาณน้ำมันเชื้อเพลิงในภาคอุตสาหกรรมต่อ GPP ภาคอุตสาหกรรม (ลิตร/ล้านบาท)*	607.56	597.93	598.28	469.42	178.95	529.42	583.13	665.24	709.93	48.73
PT 08 ร้อยละผู้อยู่ในระบบประกันสังคมต่อกำลังแรงงาน (ร้อยละ)	23.72	25.11	27.46	29.77	26.14	38.63	39.06	42.25	42.66	38.82
PT 09 ร้อยละของครัวเรือนที่มีบ้านและที่ดินเป็นของตนเอง (ร้อยละ)	82.32	80.94	83.96	82.22	84.64	81.97	79.82	82.00	76.00	80.57
PT 10 ร้อยละของหมู่บ้านที่ถนนสายหลักใช้การได้ตลอดปี (ร้อยละ)****	57.33	59.64	61.81	62.49	65.95	83.59	84.04	84.50	81.02	82.26
PT 11 สัมประสิทธิ์การกระจายรายได้* ****	0.415	0.421	0.427	0.432	0.436	0.436	0.469	0.503	0.536	0.570
ด้านสิ่งแวดล้อม (Planet)										
PN 01 อัตราการเปลี่ยนแปลงของพื้นที่ป่าไม้ในจังหวัด (ร้อยละ)	0.03	0.12	0.42	0.10	0.10	0.00	11.28	0.00	0.00	0.00
PN 02 สัดส่วนปริมาณขยะที่กำจัดถูกต้องต่อปริมาณขยะที่เกิดขึ้น (ร้อยละ)	20.30	29.46	22.46	18.80	21.04	NA	26.03	28.47	28.90	17.86
PN 03 ร้อยละของครัวเรือนที่เข้าถึงน้ำประปา (ร้อยละ)	16.15	16.44	16.53	16.81	17.15	14.38	14.43	14.65	14.63	17.01
PN 04 ร้อยละของประชากรที่ประสบทกภัย (ร้อยละ)* **	0.00	0.78	0.18	1.51	2.01	0.00	0.00	0.00	0.00	0.00
PN 05 ร้อยละของประชากรที่ประสบภัยแล้ง (ร้อยละ)* **	0.00	0.00	0.00	0.00	0.00	0.00	0.00	0.00	0.00	0.00
ด้านสันติภาพและยุติธรรม (Peace)										
PC 01 การแจ้งความคดีชีวิต ร่างกาย เพศ และคดีประทุษร้ายต่อทรัพย์สิน (ต่อแสนคน)*	113.49	105.28	95.67	80.15	76.43	198.97	171.83	124.66	80.12	90.82
PC 02 จำนวนของประชากรในเรือนจำ (ต่อแสนคน)*	379.07	446.13	508.66	502.87	448.96	674.30	757.78	938.98	919.18	816.91
PC 03 จำนวนเจ้าหน้าที่ตำรวจ (ต่อแสนคน)	279.12	276.83	267.98	268.05	273.41	357.57	350.81	353.43	347.33	332.20
PC 04 อัตราการฆ่าตัวตาย (ต่อแสนคน)*	6.32	6.96	7.67	9.19	8.19	7.12	6.19	9.07	8.15	3.35
PC 05 จำนวนผู้ถูกกักขังที่รอการพิพากษาในสัดส่วนของประชากรในเรือนจำ (ร้อยละ)*	20.65	19.94	17.71	16.52	17.07	16.41	16.96	13.89	13.10	9.22
ด้านความเป็นหุ้นส่วนพัฒนา (Partnership)										
PS 01 ร้อยละของประชากรที่เข้าถึงอินเทอร์เน็ต (ร้อยละ)	41.27	46.82	50.80	60.75	74.77	47.67	49.65	50.71	57.97	66.36
PS 02 ร้อยละภาษีที่ท้องถิ่นจัดเก็บได้ต่อรายได้รวมที่ไม่รวมเงินอุดหนุนและเงินอุดหนุนเฉพาะกิจ	11.81	11.77	11.02	11.56	8.87	10.94	11.34	10.15	10.96	7.76
PS 03 ความสามารถในการเบิกจ่ายงบประมาณของจังหวัด (ร้อยละ)	85.72	81.56	70.14	71.87	59.53	77.08	54.10	63.69	68.13	43.17
PS 04 สัดส่วนองค์กรชุมชนต่อประชากรแสนคน (แห่ง/แสนคน)	109.50	127.50	129.50	285.00	297.50	177.00	188.00	188.00	604.00	612.00

จังหวัดอ่างทอง

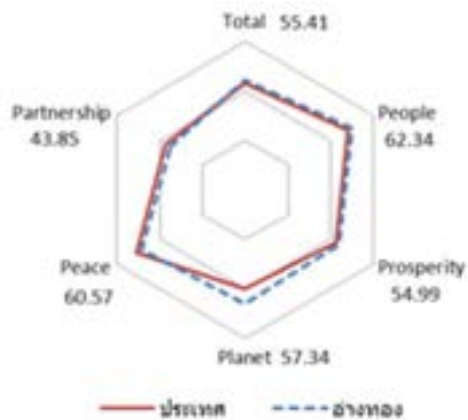
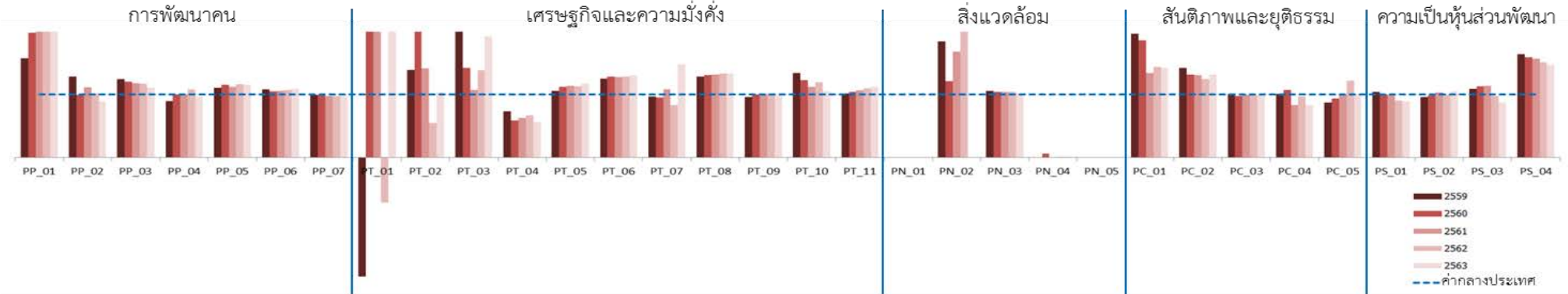

มิติการพัฒนา	ค่ากลางของประเทศ					อ่างทอง				
	2559	2560	2561	2562	2563	2559	2560	2561	2562	2563
ภาพรวม	50.42	50.93	50.75	53.81	53.95	52.55	54.27	54.27	56.45	55.41
ด้านการพัฒนาคน (People)	58.87	58.76	58.81	57.74	60.38	53.90	56.73	53.92	55.41	62.34
ด้านเศรษฐกิจและความมั่งคั่ง (Prosperity)	51.64	51.37	52.54	53.02	52.89	53.95	57.49	56.60	56.84	54.99
ด้านสิ่งแวดล้อม (Planet)	50.32	51.15	51.37	50.67	49.91	67.42	66.98	67.58	70.54	57.34
ด้านสันติภาพและยุติธรรม (Peace)	61.25	61.22	60.50	60.51	63.72	51.17	51.39	57.66	56.00	60.57
ด้านความเป็นหุ้นส่วนพัฒนา (Partnership)	36.54	37.94	36.16	47.40	46.27	39.95	41.93	39.59	46.07	43.85

หมายเหตุ: * ตัวชี้วัดที่มีการผกผันข้อมูล
 ** ตัวชี้วัดที่มีการเก็บข้อมูลล่าสุดปี 2561
 *** ตัวชี้วัดที่มีการเก็บข้อมูลล่าสุดปี 2562
 **** ตัวชี้วัดที่เป็นข้อมูลปีเว้นปี มีข้อมูลปี 2560 2562

ตัวชี้วัด	ค่ากลางประเทศ					อ่างทอง				
	2559	2560	2561	2562	2563	2559	2560	2561	2562	2563
ด้านการพัฒนาคน (People)										
PP 01 ร้อยละของประชากรที่อยู่ใต้เส้นความยากจน (ร้อยละ)*	9.22	8.32	11.38	6.14	6.87	14.54	16.48	23.40	17.32	15.03
PP 02 ร้อยละของทารกแรกเกิดที่มีน้ำหนักต่ำกว่าเกณฑ์ (ร้อยละทารกเกิดมีชีพ)* ***	9.85	9.95	10.19	9.78	10.15	12.69	9.91	11.36	9.99	9.05
PP 03 ร้อยละของประชากรที่เจ็บป่วยที่เป็นผู้ป่วยใน (ร้อยละ)*	10.88	10.63	11.21	11.25	10.35	13.52	12.79	13.19	13.22	11.51
PP 04 อัตราส่วนประชากรต่อแพทย์ (คน/แพทย์)*	2,991	2,676	2,549	2,274	2,610	2,690	2,680	2,551	2,455	2,525
PP 05 อัตราการเข้าเรียนรวมระดับมัธยมศึกษาตอนปลายและอาชีวศึกษา (ร้อยละ)	75.06	74.47	76.51	73.70	75.30	83.18	86.34	86.29	85.78	87.04
PP 06 จำนวนปีการศึกษาเฉลี่ยประชากรไทยอายุ 15-59 ปี (ปี)	7.91	7.98	7.97	8.06	8.19	8.56	8.41	8.46	8.65	8.97
PP 07 ค่าเฉลี่ยคะแนน o-net มัธยมศึกษาตอนปลาย (คะแนน)	33.31	31.89	33.60	31.06	32.73	33.11	31.82	32.88	30.40	32.10
ด้านเศรษฐกิจและความมั่งคั่ง (Prosperity)										
PT 01 อัตราการเปลี่ยนแปลงของรายได้เฉลี่ยของครัวเรือนในจังหวัด (ร้อยละ)****	1.72	0.06	-0.00	-0.46	0.39	-3.26	6.71	0.74	-1.25	4.73
PT 02 อัตราการเปลี่ยนแปลงของผลิตภัณฑ์มวลรวมจังหวัด (ร้อยละ)	2.94	4.13	3.85	0.50	-2.72	4.08	8.86	5.47	0.27	-2.63
PT 03 อัตราการว่างงาน (ร้อยละ)*	0.85	1.01	0.89	0.86	1.31	2.08	1.43	0.95	1.18	2.52
PT 04 อัตราส่วนหนี้เฉลี่ยต่อรายได้เฉลี่ยของครัวเรือน (เท่า)* ****	7.10	7.61	7.46	6.92	7.40	5.19	4.45	4.68	4.66	4.16
PT 05 ผลิตภาพแรงงาน (บาท/คน)	110,285	115,616	117,916	121,328	117,281	117,235	129,747	134,081	137,078	137,276
PT 06 สัดส่วนปริมาณการใช้ไฟฟ้าภาคครัวเรือนต่อประชากร (kw-ชั่วโมง/คน)	495.57	493.27	506.11	548.49	590.77	622.33	633.54	645.23	703.27	771.26
PT 07 สัดส่วนปริมาณน้ำมันเชื้อเพลิงในภาคอุตสาหกรรมต่อ GPP ภาคอุตสาหกรรม (ลิตร/ล้านบาท)*	607.56	597.93	598.28	469.42	178.95	590.34	569.07	649.29	390.12	265.16
PT 08 ร้อยละผู้อยู่ในระบบประกันสังคมต่อกำลังแรงงาน (ร้อยละ)	23.72	25.11	27.46	29.77	26.14	30.46	32.90	36.21	39.75	34.99
PT 09 ร้อยละของครัวเรือนที่มีบ้านและที่ดินเป็นของตนเอง (ร้อยละ)	82.32	80.94	83.96	82.22	84.64	79.25	81.21	84.63	83.50	83.72
PT 10 ร้อยละของหมู่บ้านที่ถนนสายหลักใช้การได้ตลอดปี (ร้อยละ)****	57.33	59.64	61.81	62.49	65.95	77.09	73.38	69.68	75.00	69.49
PT 11 สัมประสิทธิ์การกระจายรายได้* ****	0.415	0.421	0.427	0.432	0.436	0.422	0.439	0.457	0.474	0.492
ด้านสิ่งแวดล้อม (Planet)										
PN 01 อัตราการเปลี่ยนแปลงของพื้นที่ป่าไม้ในจังหวัด (ร้อยละ)	0.03	0.12	0.42	0.10	0.10	NA	NA	NA	NA	NA
PN 02 สัดส่วนปริมาณขยะที่กำจัดถูกต้องต่อปริมาณขยะที่เกิดขึ้น (ร้อยละ)	20.30	29.46	22.46	18.80	21.04	37.51	35.76	37.74	48.20	0.00
PN 03 ร้อยละของครัวเรือนที่เข้าถึงน้ำประปา (ร้อยละ)	16.15	16.44	16.53	16.81	17.15	17.05	17.16	17.26	17.48	17.45
PN 04 ร้อยละของประชากรที่ประสบทกภัย (ร้อยละ)* **	0.00	0.78	0.18	1.51	2.01	0.00	0.05	0.00	0.03	0.03
PN 05 ร้อยละของประชากรที่ประสบภัยแล้ง (ร้อยละ)* **	0.00	0.00	0.00	0.00	0.00	0.00	0.00	0.00	0.00	0.00
ด้านสันติภาพและยุติธรรม (Peace)										
PC 01 การแจ้งความคดีชีวิต ร่างกาย เพศ และคดีประทุษร้ายต่อทรัพย์สิน (ต่อแสนคน)*	113.49	105.28	95.67	80.15	76.43	223.44	195.96	128.54	115.14	108.83
PC 02 จำนวนของประชากรในเรือนจำ (ต่อแสนคน)*	379.07	446.13	508.66	502.87	448.96	541.07	587.87	665.15	627.56	592.23
PC 03 จำนวนเจ้าหน้าที่ตำรวจ (ต่อแสนคน)	279.12	276.83	267.98	268.05	273.41	282.93	269.93	265.63	267.47	271.53
PC 04 อัตราการฆ่าตัวตาย (ต่อแสนคน)*	6.32	6.96	7.67	9.19	8.19	6.37	7.46	6.41	8.93	6.79
PC 05 จำนวนผู้ถูกกักขังที่รอการพิพากษาในสัดส่วนของประชากรในเรือนจำ (ร้อยละ)*	20.65	19.94	17.71	16.52	17.07	18.00	18.69	17.77	20.17	17.09
ด้านความเป็นหุ้นส่วนพัฒนา (Partnership)										
PS 01 ร้อยละของประชากรที่เข้าถึงอินเทอร์เน็ต (ร้อยละ)	41.27	46.82	50.80	60.75	74.77	43.09	47.04	50.43	55.02	66.49
PS 02 ร้อยละภาษีที่ท้องถิ่นจัดเก็บได้ต่อรายได้รวมที่ไม่รวมเงินอุดหนุนและเงินอุดหนุนเฉพาะกิจ	11.81	11.77	11.02	11.56	8.87	11.38	11.57	11.37	11.48	9.29
PS 03 ความสามารถในการเบิกจ่ายงบประมาณของจังหวัด (ร้อยละ)	85.72	81.56	70.14	71.87	59.53	93.54	92.08	79.95	70.43	51.91
PS 04 สัดส่วนองค์กรชุมชนต่อประชากรแสนคน (แห่ง/แสนคน)	109.50	127.50	129.50	285.00	297.50	180.00	203.00	203.00	431.00	438.00

จังหวัดนครปฐม

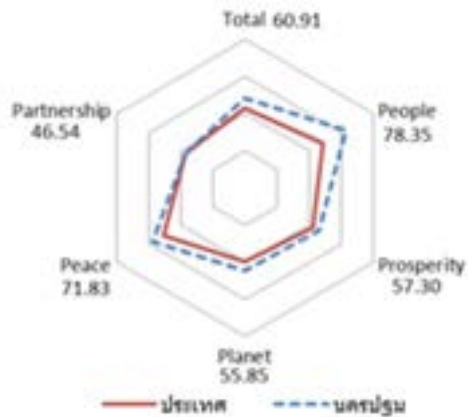
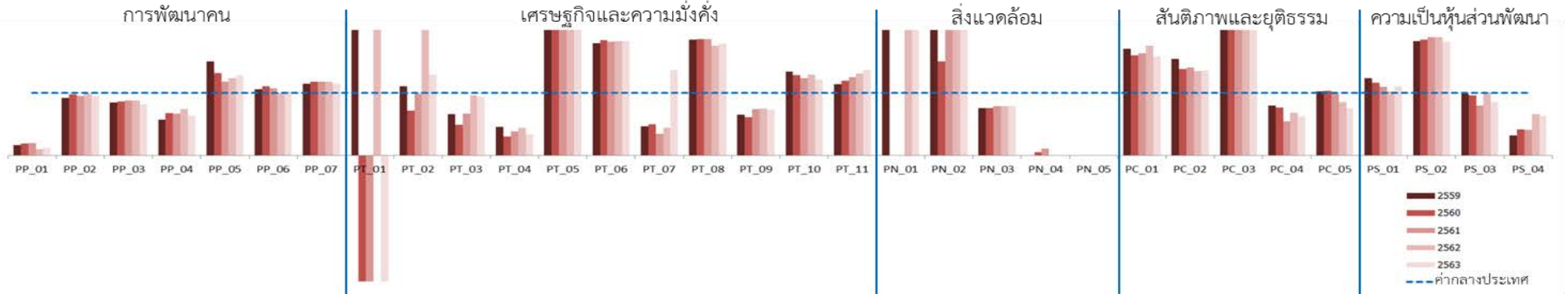

มิติการพัฒนา	ค่ากลางของประเทศ					นครปฐม				
	2559	2560	2561	2562	2563	2559	2560	2561	2562	2563
ภาพรวม	50.42	50.93	50.75	53.81	53.95	62.43	57.95	57.19	60.77	60.91
ด้านการพัฒนาคน (People)	58.87	58.76	58.81	57.74	60.38	81.70	78.15	77.05	73.48	78.35
ด้านเศรษฐกิจและความมั่งคั่ง (Prosperity)	51.64	51.37	52.54	53.02	52.89	59.61	56.97	60.34	60.61	57.30
ด้านสิ่งแวดล้อม (Planet)	50.32	51.15	51.37	50.67	49.91	76.18	53.98	55.81	58.34	55.85
ด้านสันติภาพและยุติธรรม (Peace)	61.25	61.22	60.50	60.51	63.72	59.77	63.40	65.00	65.36	71.83
ด้านความเป็นหุ้นส่วนพัฒนา (Partnership)	36.54	37.94	36.16	47.40	46.27	42.77	42.91	36.26	48.79	46.54

หมายเหตุ: * ตัวชี้วัดที่มีการผกผันข้อมูล
 ** ตัวชี้วัดที่มีการเก็บข้อมูลล่าสุดปี 2561
 *** ตัวชี้วัดที่มีการเก็บข้อมูลล่าสุดปี 2562
 **** ตัวชี้วัดที่เป็นข้อมูลปีเว้นปี มีข้อมูลปี 2560 2562

ตัวชี้วัด	ค่ากลางประเทศ					นครปฐม				
	2559	2560	2561	2562	2563	2559	2560	2561	2562	2563
ด้านการพัฒนาคน (People)										
PP 01 ร้อยละของประชากรที่อยู่ใต้เส้นความยากจน (ร้อยละ)*	9.22	8.32	11.38	6.14	6.87	1.57	1.60	2.23	0.63	0.82
PP 02 ร้อยละของทารกแรกเกิดที่มีน้ำหนักต่ำกว่าเกณฑ์ (ร้อยละทารกเกิดมีชีพ)* ***	9.85	9.95	10.19	9.78	10.15	9.08	9.74	9.68	9.64	9.67
PP 03 ร้อยละของประชากรที่เจ็บป่วยที่เป็นผู้ป่วยใน (ร้อยละ)*	10.88	10.63	11.21	11.25	10.35	9.25	9.22	9.86	9.91	8.47
PP 04 อัตราส่วนประชากรต่อแพทย์ (คน/แพทย์)*	2,991	2,676	2,549	2,274	2,610	1,715	1,815	1,718	1,680	1,667
PP 05 อัตราการเข้าเรียนรวมระดับมัธยมศึกษาตอนปลายและอาชีวศึกษา (ร้อยละ)	75.06	74.47	76.51	73.70	75.30	112.90	98.24	90.46	91.47	96.04
PP 06 จำนวนปีการศึกษาเฉลี่ยประชากรไทยอายุ 15-59 ปี (ปี)	7.91	7.98	7.97	8.06	8.19	8.37	8.86	8.57	8.08	8.42
PP 07 ค่าเฉลี่ยคะแนน o-net มัธยมศึกษาตอนปลาย (คะแนน)	33.31	31.89	33.60	31.06	32.73	38.25	37.51	39.60	36.53	37.48
ด้านเศรษฐกิจและความมั่งคั่ง (Prosperity)										
PT 01 อัตราการเปลี่ยนแปลงของรายได้เฉลี่ยของครัวเรือนในจังหวัด (ร้อยละ)****	1.72	0.06	-0.00	-0.46	0.39	6.05	-9.40	-0.36	2.56	-6.77
PT 02 อัตราการเปลี่ยนแปลงของผลิตภัณฑ์มวลรวมจังหวัด (ร้อยละ)	2.94	4.13	3.85	0.50	-2.72	3.25	2.97	3.79	1.38	-1.91
PT 03 อัตราการว่างงาน (ร้อยละ)*	0.85	1.01	0.89	0.86	1.31	0.56	0.49	0.59	0.82	1.23
PT 04 อัตราส่วนหนี้เฉลี่ยต่อรายได้เฉลี่ยของครัวเรือน (เท่า)* ****	7.10	7.61	7.46	6.92	7.40	3.25	2.32	2.88	3.07	2.51
PT 05 ผลิตภาพแรงงาน (บาท/คน)	110,285	115,616	117,916	121,328	117,281	334,893	344,943	348,303	345,778	336,108
PT 06 สัดส่วนปริมาณการใช้ไฟฟ้าภาคครัวเรือนต่อประชากร (kw-ชั่วโมง/คน)	495.57	493.27	506.11	548.49	590.77	891.85	909.15	921.94	1,004.88	1,078.83
PT 07 สัดส่วนปริมาณน้ำมันเชื้อเพลิงในภาคอุตสาหกรรมต่อ GPP ภาคอุตสาหกรรม (ลิตร/ล้านบาท)*	607.56	597.93	598.28	469.42	178.95	283.59	300.09	205.72	209.41	244.63
PT 08 ร้อยละผู้อยู่ในระบบประกันสังคมต่อกำลังแรงงาน (ร้อยละ)	23.72	25.11	27.46	29.77	26.14	43.87	46.73	51.10	52.28	46.71
PT 09 ร้อยละของครัวเรือนที่มีบ้านและที่ดินเป็นของตนเอง (ร้อยละ)	82.32	80.94	83.96	82.22	84.64	53.61	49.44	62.45	61.77	61.81
PT 10 ร้อยละของหมู่บ้านที่ถนนสายหลักใช้การได้ตลอดปี (ร้อยละ)****	57.33	59.64	61.81	62.49	65.95	77.07	76.86	76.65	80.99	79.87
PT 11 สัมประสิทธิ์การกระจายรายได้* ****	0.415	0.421	0.427	0.432	0.436	0.475	0.505	0.535	0.566	0.596
ด้านสิ่งแวดล้อม (Planet)										
PN 01 อัตราการเปลี่ยนแปลงของพื้นที่ป่าไม้ในจังหวัด (ร้อยละ)	0.03	0.12	0.42	0.10	0.10	549.51	0.00	0.00	76.64	11.24
PN 02 สัดส่วนปริมาณขยะที่กำจัดถูกต้องต่อปริมาณขยะที่เกิดขึ้น (ร้อยละ)	20.30	29.46	22.46	18.80	21.04	55.83	44.29	51.60	50.20	49.13
PN 03 ร้อยละของครัวเรือนที่เข้าถึงน้ำประปา (ร้อยละ)	16.15	16.44	16.53	16.81	17.15	12.24	12.47	13.10	13.29	13.57
PN 04 ร้อยละของประชากรที่ประสบทกภัย (ร้อยละ)* **	0.00	0.78	0.18	1.51	2.01	0.00	0.04	0.02	0.00	0.02
PN 05 ร้อยละของประชากรที่ประสบภัยแล้ง (ร้อยละ)* **	0.00	0.00	0.00	0.00	0.00	0.00	0.00	0.00	0.00	0.00
ด้านสันติภาพและยุติธรรม (Peace)										
PC 01 การแจ้งความคดีชีวิต ร่างกาย เพศ และคดีประทุษร้ายต่อทรัพย์สิน (ต่อแสนคน)*	113.49	105.28	95.67	80.15	76.43	193.92	168.19	156.59	140.54	121.21
PC 02 จำนวนของประชากรในเรือนจำ (ต่อแสนคน)*	379.07	446.13	508.66	502.87	448.96	585.85	617.01	717.73	680.20	611.04
PC 03 จำนวนเจ้าหน้าที่ตำรวจ (ต่อแสนคน)	279.12	276.83	267.98	268.05	273.41	658.34	756.56	729.84	663.57	783.08
PC 04 อัตราการฆ่าตัวตาย (ต่อแสนคน)*	6.32	6.96	7.67	9.19	8.19	5.03	5.33	4.20	6.27	5.17
PC 05 จำนวนผู้ถูกกักขังที่รอการพิพากษาในสัดส่วนของประชากรในเรือนจำ (ร้อยละ)*	20.65	19.94	17.71	16.52	17.07	21.20	20.61	17.41	14.13	12.99
ด้านความเป็นหุ้นส่วนพัฒนา (Partnership)										
PS 01 ร้อยละของประชากรที่เข้าถึงอินเทอร์เน็ต (ร้อยละ)	41.27	46.82	50.80	60.75	74.77	51.14	54.34	55.69	62.38	83.06
PS 02 ร้อยละภาษีที่ท้องถิ่นจัดเก็บได้ต่อรายได้รวมที่ไม่รวมเงินอุดหนุนและเงินอุดหนุนเฉพาะกิจ	11.81	11.77	11.02	11.56	8.87	21.60	21.77	20.83	21.91	16.12
PS 03 ความสามารถในการเบิกจ่ายงบประมาณของจังหวัด (ร้อยละ)	85.72	81.56	70.14	71.87	59.53	84.61	78.40	55.81	72.47	50.87
PS 04 สัดส่วนองค์กรชุมชนต่อประชากรแสนคน (แห่ง/แสนคน)	109.50	127.50	129.50	285.00	297.50	35.00	53.00	53.00	189.00	189.00

จังหวัดนนทบุรี

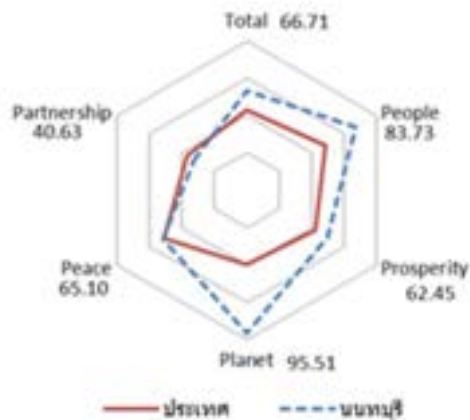
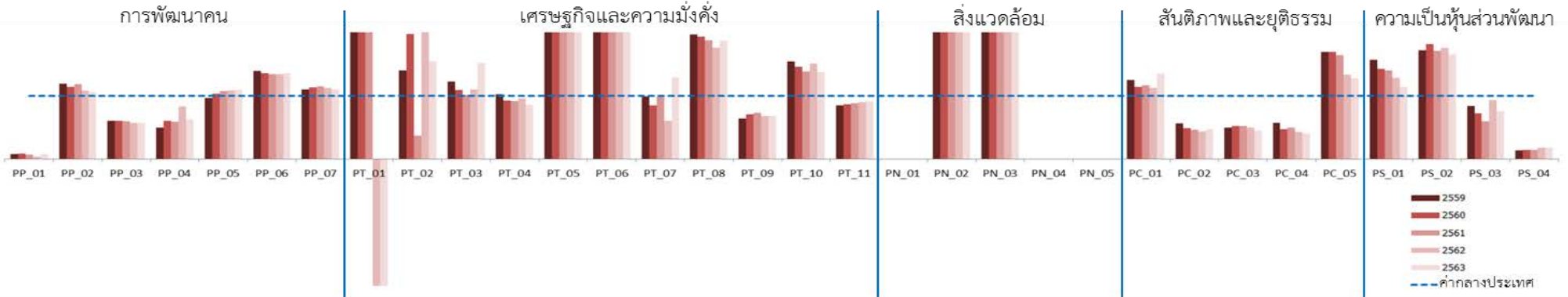

มิติการพัฒนา	ค่ากลางของประเทศ					นนทบุรี				
	2559	2560	2561	2562	2563	2559	2560	2561	2562	2563
ภาพรวม	50.42	50.93	50.75	53.81	53.95	64.54	65.10	63.98	68.54	66.71
ด้านการพัฒนาคน (People)	58.87	58.76	58.81	57.74	60.38	80.19	80.52	82.60	80.22	83.73
ด้านเศรษฐกิจและความมั่งคั่ง (Prosperity)	51.64	51.37	52.54	53.02	52.89	62.95	63.97	62.88	64.97	62.45
ด้านสิ่งแวดล้อม (Planet)	50.32	51.15	51.37	50.67	49.91	93.41	95.32	95.41	92.39	95.51
ด้านสันติภาพและยุติธรรม (Peace)	61.25	61.22	60.50	60.51	63.72	55.48	58.36	60.39	65.62	65.10
ด้านความเป็นหุ้นส่วนพัฒนา (Partnership)	36.54	37.94	36.16	47.40	46.27	42.82	40.81	35.82	47.87	40.63

หมายเหตุ: * ตัวชี้วัดที่มีการผกผันข้อมูล
 ** ตัวชี้วัดที่มีการเก็บข้อมูลล่าสุดปี 2561
 *** ตัวชี้วัดที่มีการเก็บข้อมูลล่าสุดปี 2562
 **** ตัวชี้วัดที่เป็นข้อมูลปีเว้นปี มีข้อมูลปี 2560 2562

ตัวชี้วัด	ค่ากลางประเทศ					นนทบุรี				
	2559	2560	2561	2562	2563	2559	2560	2561	2562	2563
ด้านการพัฒนาคน (People)										
PP 01 ร้อยละของประชากรที่อยู่ใต้เส้นความยากจน (ร้อยละ)*	9.22	8.32	11.38	6.14	6.87	0.70	0.75	0.75	0.24	0.54
PP 02 ร้อยละของทารกแรกเกิดที่มีน้ำหนักต่ำกว่าเกณฑ์ (ร้อยละทารกเกิดมีชีพ)* ***	9.85	9.95	10.19	9.78	10.15	11.72	11.35	12.12	10.64	10.79
PP 03 ร้อยละของประชากรที่เจ็บป่วยที่เป็นผู้ป่วยใน (ร้อยละ)*	10.88	10.63	11.21	11.25	10.35	6.59	6.47	6.68	6.45	5.91
PP 04 อัตราส่วนประชากรต่อแพทย์ (คน/แพทย์)*	2,991	2,676	2,549	2,274	2,610	1,488	1,621	1,511	1,888	1,634
PP 05 อัตราการเข้าเรียนรวมระดับมัธยมศึกษาตอนปลายและอาชีวศึกษา (ร้อยละ)	75.06	74.47	76.51	73.70	75.30	72.71	76.91	82.28	80.03	82.22
PP 06 จำนวนปีการศึกษาเฉลี่ยประชากรไทยอายุ 15-59 ปี (ปี)	7.91	7.98	7.97	8.06	8.19	11.00	10.88	10.69	10.86	11.16
PP 07 ค่าเฉลี่ยคะแนน o-net มัธยมศึกษาตอนปลาย (คะแนน)	33.31	31.89	33.60	31.06	32.73	36.73	36.23	38.62	35.01	36.09
ด้านเศรษฐกิจและความมั่งคั่ง (Prosperity)										
PT 01 อัตราการเปลี่ยนแปลงของรายได้เฉลี่ยของครัวเรือนในจังหวัด (ร้อยละ)****	1.72	0.06	-0.00	-0.46	0.39	7.37	5.39	0.25	-4.11	-6.88
PT 02 อัตราการเปลี่ยนแปลงของผลิตภัณฑ์มวลรวมจังหวัด (ร้อยละ)	2.94	4.13	3.85	0.50	-2.72	4.12	8.19	1.42	6.32	-1.23
PT 03 อัตราการว่างงาน (ร้อยละ)*	0.85	1.01	0.89	0.86	1.31	1.04	1.10	0.90	0.94	1.99
PT 04 อัตราส่วนหนี้เฉลี่ยต่อรายได้เฉลี่ยของครัวเรือน (เท่า)* ****	7.10	7.61	7.46	6.92	7.40	7.30	7.07	6.84	6.61	6.38
PT 05 ผลิตภาพแรงงาน (บาท/คน)	110,285	115,616	117,916	121,328	117,281	233,229	250,653	245,745	255,426	252,728
PT 06 สัดส่วนปริมาณการใช้ไฟฟ้าภาคครัวเรือนต่อประชากร (kw-ชั่วโมง/คน)	495.57	493.27	506.11	548.49	590.77	1,569.50	1,556.20	1,559.91	1,744.76	1,943.99
PT 07 สัดส่วนปริมาณน้ำมันเชื้อเพลิงในภาคอุตสาหกรรมต่อ GPP ภาคอุตสาหกรรม (ลิตร/ล้านบาท)*	607.56	597.93	598.28	469.42	178.95	603.19	508.88	597.78	283.78	231.66
PT 08 ร้อยละผู้อยู่ในระบบประกันสังคมต่อกำลังแรงงาน (ร้อยละ)	23.72	25.11	27.46	29.77	26.14	46.82	48.63	51.78	52.43	48.91
PT 09 ร้อยละของครัวเรือนที่มีบ้านและที่ดินเป็นของตนเอง (ร้อยละ)	82.32	80.94	83.96	82.22	84.64	52.94	57.17	61.29	55.97	57.46
PT 10 ร้อยละของหมู่บ้านที่ถนนสายหลักใช้การได้ตลอดปี (ร้อยละ)****	57.33	59.64	61.81	62.49	65.95	88.88	87.38	85.89	94.70	91.14
PT 11 สัมประสิทธิ์การกระจายรายได้* ****	0.415	0.421	0.427	0.432	0.436	0.351	0.364	0.376	0.389	0.401
ด้านสิ่งแวดล้อม (Planet)										
PN 01 อัตราการเปลี่ยนแปลงของพื้นที่ป่าไม้ในจังหวัด (ร้อยละ)	0.03	0.12	0.42	0.10	0.10	NA	NA	NA	NA	NA
PN 02 สัดส่วนปริมาณขยะที่กำจัดถูกต้องต่อปริมาณขยะที่เกิดขึ้น (ร้อยละ)	20.30	29.46	22.46	18.80	21.04	70.82	77.21	77.17	65.50	76.04
PN 03 ร้อยละของครัวเรือนที่เข้าถึงน้ำประปา (ร้อยละ)	16.15	16.44	16.53	16.81	17.15	53.78	54.14	54.35	54.72	55.25
PN 04 ร้อยละของประชากรที่ประสบทกภัย (ร้อยละ)* **	0.00	0.78	0.18	1.51	2.01	0.00	0.00	0.00	0.00	0.00
PN 05 ร้อยละของประชากรที่ประสบภัยแล้ง (ร้อยละ)* **	0.00	0.00	0.00	0.00	0.00	0.00	0.00	0.00	0.00	0.00
ด้านสันติภาพและยุติธรรม (Peace)										
PC 01 การแจ้งความคดีชีวิต ร่างกาย เพศ และคดีประทุษร้ายต่อทรัพย์สิน (ต่อแสนคน)*	113.49	105.28	95.67	80.15	76.43	142.34	120.19	111.85	90.17	103.23
PC 02 จำนวนของประชากรในเรือนจำ (ต่อแสนคน)*	379.07	446.13	508.66	502.87	448.96	215.61	217.12	236.70	219.46	212.10
PC 03 จำนวนเจ้าหน้าที่ตำรวจ (ต่อแสนคน)	279.12	276.83	267.98	268.05	273.41	138.46	143.77	140.18	133.48	122.73
PC 04 อัตราการฆ่าตัวตาย (ต่อแสนคน)*	6.32	6.96	7.67	9.19	8.19	3.60	3.30	3.83	3.93	3.29
PC 05 จำนวนผู้ถูกกักขังที่รอการพิพากษาในสัดส่วนของประชากรในเรือนจำ (ร้อยละ)*	20.65	19.94	17.71	16.52	17.07	34.98	33.82	29.15	22.07	21.75
ด้านความเป็นหุ้นส่วนพัฒนา (Partnership)										
PS 01 ร้อยละของประชากรที่เข้าถึงอินเทอร์เน็ต (ร้อยละ)	41.27	46.82	50.80	60.75	74.77	64.88	66.92	71.46	78.18	85.70
PS 02 ร้อยละภาษีที่ท้องถิ่นจัดเก็บได้ต่อรายได้รวมที่ไม่รวมเงินอุดหนุนและเงินอุดหนุนเฉพาะกิจ	11.81	11.77	11.02	11.56	8.87	20.29	21.44	18.90	20.40	14.78
PS 03 ความสามารถในการเบิกจ่ายงบประมาณของจังหวัด (ร้อยละ)	85.72	81.56	70.14	71.87	59.53	71.83	58.97	41.68	67.29	45.30
PS 04 สัดส่วนองค์กรชุมชนต่อประชากรแสนคน (แห่ง/แสนคน)	109.50	127.50	129.50	285.00	297.50	15.00	19.00	19.00	51.00	53.00

จังหวัดปทุมธานี

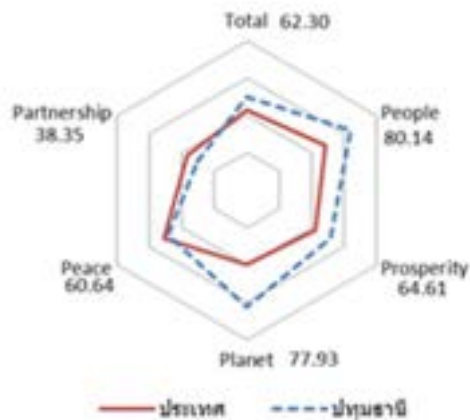
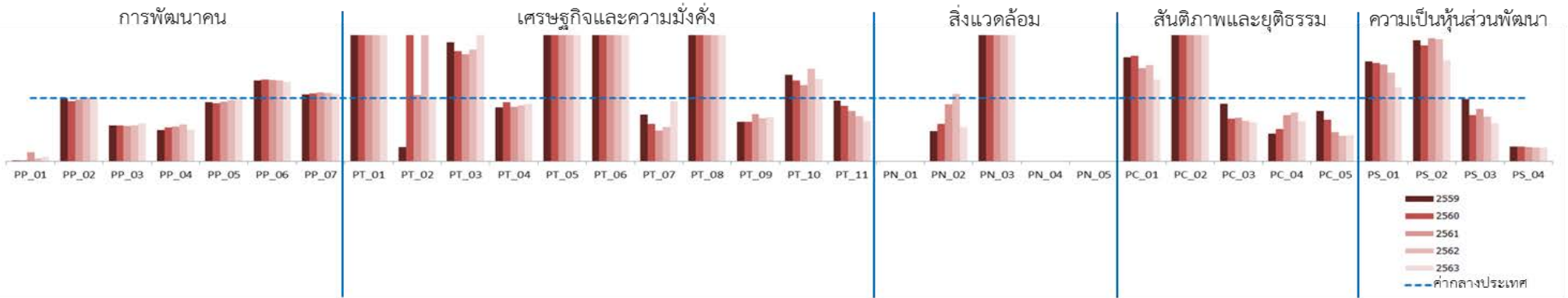

มิติการพัฒนา	ค่ากลางของประเทศ					ปทุมธานี				
	2559	2560	2561	2562	2563	2559	2560	2561	2562	2563
ภาพรวม	50.42	50.93	50.75	53.81	53.95	62.42	61.56	61.73	63.95	62.30
ด้านการพัฒนาคน (People)	58.87	58.76	58.81	57.74	60.38	78.96	78.92	80.49	78.10	80.14
ด้านเศรษฐกิจและความมั่งคั่ง (Prosperity)	51.64	51.37	52.54	53.02	52.89	60.51	61.11	64.50	68.25	64.61
ด้านสิ่งแวดล้อม (Planet)	50.32	51.15	51.37	50.67	49.91	77.01	79.21	80.28	80.35	77.93
ด้านสันติภาพและยุติธรรม (Peace)	61.25	61.22	60.50	60.51	63.72	53.13	53.00	47.71	52.79	60.64
ด้านความเป็นหุ้นส่วนพัฒนา (Partnership)	36.54	37.94	36.16	47.40	46.27	48.46	43.67	45.09	47.32	38.35

หมายเหตุ: * ตัวชี้วัดที่มีการผกผันข้อมูล
 ** ตัวชี้วัดที่มีการเก็บข้อมูลล่าสุดปี 2561
 *** ตัวชี้วัดที่มีการเก็บข้อมูลล่าสุดปี 2562
 **** ตัวชี้วัดที่เป็นข้อมูลปีเว้นปี มีข้อมูลปี 2560 2562

ตัวชี้วัด	ค่ากลางประเทศ					ปทุมธานี				
	2559	2560	2561	2562	2563	2559	2560	2561	2562	2563
ด้านการพัฒนาคน (People)										
PP 01 ร้อยละของประชากรที่อยู่ใต้เส้นความยากจน (ร้อยละ)*	9.22	8.32	11.38	6.14	6.87	0.11	0.01	1.56	0.24	0.47
PP 02 ร้อยละของทารกแรกเกิดที่มีน้ำหนักต่ำกว่าเกณฑ์ (ร้อยละทารกเกิดมีชีพ)* ***	9.85	9.95	10.19	9.78	10.15	9.86	9.48	9.97	9.85	9.98
PP 03 ร้อยละของประชากรที่เจ็บป่วยที่เป็นผู้ป่วยใน (ร้อยละ)*	10.88	10.63	11.21	11.25	10.35	6.12	5.97	6.25	6.34	6.23
PP 04 อัตราส่วนประชากรต่อแพทย์ (คน/แพทย์)*	2,991	2,676	2,549	2,274	2,610	1,469	1,423	1,402	1,323	1,300
PP 05 อัตราการเข้าเรียนรวมระดับมัธยมศึกษาตอนปลายและอาชีวศึกษา (ร้อยละ)	75.06	74.47	76.51	73.70	75.30	70.24	68.50	72.04	71.41	74.68
PP 06 จำนวนปีการศึกษาเฉลี่ยประชากรไทยอายุ 15-59 ปี (ปี)	7.91	7.98	7.97	8.06	8.19	10.13	10.32	10.26	10.31	10.26
PP 07 ค่าเฉลี่ยคะแนน o-net มัธยมศึกษาตอนปลาย (คะแนน)	33.31	31.89	33.60	31.06	32.73	35.11	34.13	36.51	33.52	35.00
ด้านเศรษฐกิจและความมั่งคั่ง (Prosperity)										
PT 01 อัตราการเปลี่ยนแปลงของรายได้เฉลี่ยของครัวเรือนในจังหวัด (ร้อยละ)****	1.72	0.06	-0.00	-0.46	0.39	7.35	0.52	4.98	6.62	2.62
PT 02 อัตราการเปลี่ยนแปลงของผลิตภัณฑ์มวลรวมจังหวัด (ร้อยละ)	2.94	4.13	3.85	0.50	-2.72	0.64	10.25	4.03	7.34	-2.70
PT 03 อัตราการว่างงาน (ร้อยละ)*	0.85	1.01	0.89	0.86	1.31	1.60	1.75	1.50	1.51	2.69
PT 04 อัตราส่วนหนี้เฉลี่ยต่อรายได้เฉลี่ยของครัวเรือน (เท่า)* ****	7.10	7.61	7.46	6.92	7.40	6.03	7.11	6.40	6.13	6.76
PT 05 ผลิตภาพแรงงาน (บาท/คน)	110,285	115,616	117,916	121,328	117,281	277,579	306,129	314,861	330,114	318,719
PT 06 สัดส่วนปริมาณการใช้ไฟฟ้าภาคครัวเรือนต่อประชากร (kw-ชั่วโมง/คน)	495.57	493.27	506.11	548.49	590.77	1,331.69	1,341.41	1,341.66	1,481.12	1,590.77
PT 07 สัดส่วนปริมาณน้ำมันเชื้อเพลิงในภาคอุตสาหกรรมต่อ GPP ภาคอุตสาหกรรม (ลิตร/ล้านบาท)*	607.56	597.93	598.28	469.42	178.95	449.81	354.30	288.95	252.85	169.84
PT 08 ร้อยละผู้อยู่ในระบบประกันสังคมต่อกำลังแรงงาน (ร้อยละ)	23.72	25.11	27.46	29.77	26.14	55.79	58.86	64.86	65.64	61.16
PT 09 ร้อยละของครัวเรือนที่มีบ้านและที่ดินเป็นของตนเอง (ร้อยละ)	82.32	80.94	83.96	82.22	84.64	51.17	50.44	62.50	56.13	59.17
PT 10 ร้อยละของหมู่บ้านที่ถนนสายหลักใช้การได้ตลอดปี (ร้อยละ)****	57.33	59.64	61.81	62.49	65.95	78.25	76.34	74.44	91.86	86.09
PT 11 สัมประสิทธิ์การกระจายรายได้* ****	0.415	0.421	0.427	0.432	0.436	0.400	0.369	0.338	0.307	0.277
ด้านสิ่งแวดล้อม (Planet)										
PN 01 อัตราการเปลี่ยนแปลงของพื้นที่ป่าไม้ในจังหวัด (ร้อยละ)	0.03	0.12	0.42	0.10	0.10	NA	NA	NA	NA	NA
PN 02 สัดส่วนปริมาณขยะที่กำจัดถูกต้องต่อปริมาณขยะที่เกิดขึ้น (ร้อยละ)	20.30	29.46	22.46	18.80	21.04	9.58	17.45	20.18	20.10	11.40
PN 03 ร้อยละของครัวเรือนที่เข้าถึงน้ำประปา (ร้อยละ)	16.15	16.44	16.53	16.81	17.15	54.54	54.65	55.34	55.54	55.46
PN 04 ร้อยละของประชากรที่ประสบทกภัย (ร้อยละ)* **	0.00	0.78	0.18	1.51	2.01	0.00	0.00	0.00	0.00	0.00
PN 05 ร้อยละของประชากรที่ประสบภัยแล้ง (ร้อยละ)* **	0.00	0.00	0.00	0.00	0.00	0.00	0.00	0.00	0.00	0.00
ด้านสันติภาพและยุติธรรม (Peace)										
PC 01 การแจ้งความคดีชีวิต ร่างกาย เพศ และคดีประทุษร้ายต่อทรัพย์สิน (ต่อแสนคน)*	113.49	105.28	95.67	80.15	76.43	186.62	176.16	141.35	121.86	98.86
PC 02 จำนวนของประชากรในเรือนจำ (ต่อแสนคน)*	379.07	446.13	508.66	502.87	448.96	876.39	923.82	1,517.33	1,224.30	941.08
PC 03 จำนวนเจ้าหน้าที่ตำรวจ (ต่อแสนคน)	279.12	276.83	267.98	268.05	273.41	253.92	185.19	183.75	171.62	168.90
PC 04 อัตราการฆ่าตัวตาย (ต่อแสนคน)*	6.32	6.96	7.67	9.19	8.19	2.74	3.51	5.58	7.07	5.15
PC 05 จำนวนผู้ถูกกักขังที่รอการพิพากษาในสัดส่วนของประชากรในเรือนจำ (ร้อยละ)*	20.65	19.94	17.71	16.52	17.07	16.49	13.01	8.10	6.69	6.96
ด้านความเป็นหุ้นส่วนพัฒนา (Partnership)										
PS 01 ร้อยละของประชากรที่เข้าถึงอินเทอร์เน็ต (ร้อยละ)	41.27	46.82	50.80	60.75	74.77	65.20	72.97	77.76	85.09	87.49
PS 02 ร้อยละภาษีที่ท้องถิ่นจัดเก็บได้ต่อรายได้รวมที่ไม่รวมเงินอุดหนุนและเงินอุดหนุนเฉพาะกิจ	11.81	11.77	11.02	11.56	8.87	22.59	21.57	21.47	22.34	14.16
PS 03 ความสามารถในการเบิกจ่ายงบประมาณของจังหวัด (ร้อยละ)	85.72	81.56	70.14	71.87	59.53	84.32	59.39	58.15	50.48	35.39
PS 04 สัดส่วนองค์กรชุมชนต่อประชากรแสนคน (แห่ง/แสนคน)	109.50	127.50	129.50	285.00	297.50	25.00	29.00	29.00	61.00	63.00

จังหวัดสมุทรปราการ

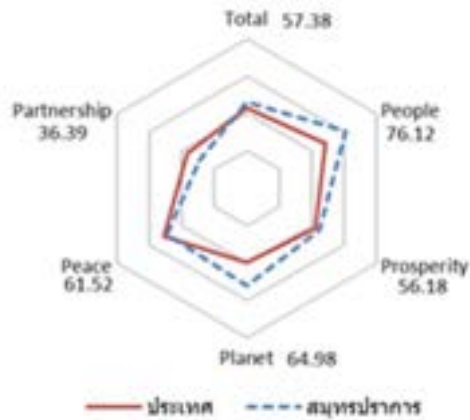
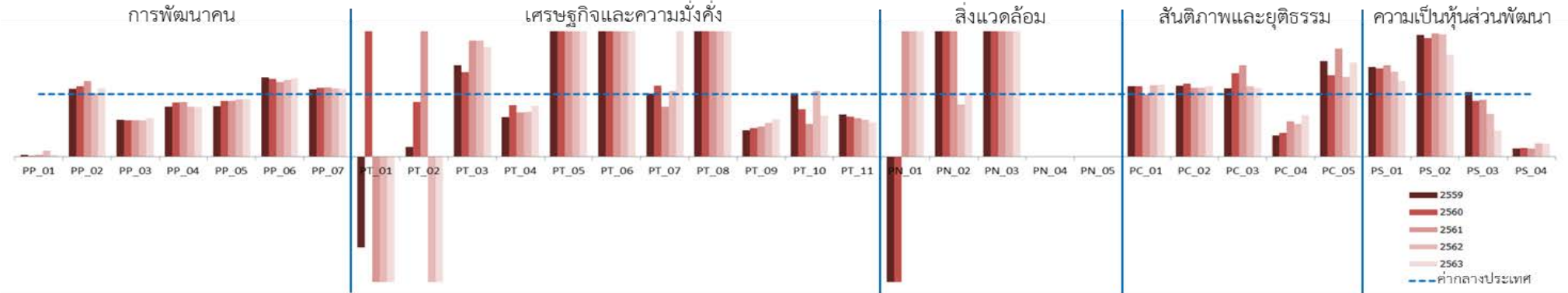

มิติการพัฒนา	ค่ากลางของประเทศ					สมุทรปราการ				
	2559	2560	2561	2562	2563	2559	2560	2561	2562	2563
ภาพรวม	50.42	50.93	50.75	53.81	53.95	62.22	61.98	61.65	61.23	57.38
ด้านการพัฒนาคน (People)	58.87	58.76	58.81	57.74	60.38	73.49	73.83	73.38	74.62	76.12
ด้านเศรษฐกิจและความมั่งคั่ง (Prosperity)	51.64	51.37	52.54	53.02	52.89	57.93	57.88	57.59	61.21	56.18
ด้านสิ่งแวดล้อม (Planet)	50.32	51.15	51.37	50.67	49.91	77.60	76.09	77.10	64.29	64.98
ด้านสันติภาพและยุติธรรม (Peace)	61.25	61.22	60.50	60.51	63.72	59.56	62.41	60.69	63.33	61.52
ด้านความเป็นหุ้นส่วนพัฒนา (Partnership)	36.54	37.94	36.16	47.40	46.27	47.38	45.06	45.02	46.27	36.39

หมายเหตุ: * ตัวชี้วัดที่มีการผกผันข้อมูล
 ** ตัวชี้วัดที่มีการเก็บข้อมูลล่าสุดปี 2561
 *** ตัวชี้วัดที่มีการเก็บข้อมูลล่าสุดปี 2562
 **** ตัวชี้วัดที่เป็นข้อมูลปีเว้นปี มีข้อมูลปี 2560 2562

ตัวชี้วัด	ค่ากลางประเทศ					สมุทรปราการ				
	2559	2560	2561	2562	2563	2559	2560	2561	2562	2563
ด้านการพัฒนาคน (People)										
PP 01 ร้อยละของประชากรที่อยู่ใต้เส้นความยากจน (ร้อยละ)*	9.22	8.32	11.38	6.14	6.87	0.29	0.04	0.33	0.56	0.19
PP 02 ร้อยละของทารกแรกเกิดที่มีน้ำหนักต่ำกว่าเกณฑ์ (ร้อยละทารกเกิดมีชีพ)* ***	9.85	9.95	10.19	9.78	10.15	10.65	11.21	12.36	9.96	11.08
PP 03 ร้อยละของประชากรที่เจ็บป่วยที่เป็นผู้ป่วยใน (ร้อยละ)*	10.88	10.63	11.21	11.25	10.35	6.41	6.22	6.51	6.57	6.35
PP 04 อัตราส่วนประชากรต่อแพทย์ (คน/แพทย์)*	2,991	2,676	2,549	2,274	2,610	2,383	2,322	2,231	1,819	2,058
PP 05 อัตราการเข้าเรียนรวมระดับมัธยมศึกษาตอนปลายและอาชีวศึกษา (ร้อยละ)	75.06	74.47	76.51	73.70	75.30	60.79	66.65	68.34	67.32	68.75
PP 06 จำนวนปีการศึกษาเฉลี่ยประชากรไทยอายุ 15-59 ปี (ปี)	7.91	7.98	7.97	8.06	8.19	10.01	9.92	9.49	9.88	10.29
PP 07 ค่าเฉลี่ยคะแนน o-net มัธยมศึกษาตอนปลาย (คะแนน)	33.31	31.89	33.60	31.06	32.73	35.71	35.21	37.15	33.85	35.51
ด้านเศรษฐกิจและความมั่งคั่ง (Prosperity)										
PT 01 อัตราการเปลี่ยนแปลงของรายได้เฉลี่ยของครัวเรือนในจังหวัด (ร้อยละ)****	1.72	0.06	-0.00	-0.46	0.39	-2.51	6.39	-2.50	-6.94	-2.49
PT 02 อัตราการเปลี่ยนแปลงของผลิตภัณฑ์มวลรวมจังหวัด (ร้อยละ)	2.94	4.13	3.85	0.50	-2.72	0.46	3.63	7.89	-1.83	-16.14
PT 03 อัตราการว่างงาน (ร้อยละ)*	0.85	1.01	0.89	0.86	1.31	1.24	1.36	1.64	1.59	2.30
PT 04 อัตราส่วนหนี้เฉลี่ยต่อรายได้เฉลี่ยของครัวเรือน (เท่า)* ****	7.10	7.61	7.46	6.92	7.40	4.51	6.26	5.28	4.98	6.05
PT 05 ผลิตภาพแรงงาน (บาท/คน)	110,285	115,616	117,916	121,328	117,281	417,762	424,466	459,657	447,471	372,441
PT 06 สัดส่วนปริมาณการใช้ไฟฟ้าภาคครัวเรือนต่อประชากร (kw-ชั่วโมง/คน)	495.57	493.27	506.11	548.49	590.77	1,117.35	1,146.24	1,175.79	1,281.72	1,405.68
PT 07 สัดส่วนปริมาณน้ำมันเชื้อเพลิงในภาคอุตสาหกรรมต่อ GPP ภาคอุตสาหกรรม (ลิตร/ล้านบาท)*	607.56	597.93	598.28	469.42	178.95	614.91	680.80	478.79	493.44	378.07
PT 08 ร้อยละผู้อยู่ในระบบประกันสังคมต่อกำลังแรงงาน (ร้อยละ)	23.72	25.11	27.46	29.77	26.14	64.84	66.38	72.02	72.18	66.72
PT 09 ร้อยละของครัวเรือนที่มีบ้านและที่ดินเป็นของตนเอง (ร้อยละ)	82.32	80.94	83.96	82.22	84.64	34.40	37.08	40.13	44.13	50.29
PT 10 ร้อยละของหมู่บ้านที่ถนนสายหลักใช้การได้ตลอดปี (ร้อยละ)****	57.33	59.64	61.81	62.49	65.95	58.49	45.28	32.07	65.72	43.14
PT 11 สัมประสิทธิ์การกระจายรายได้* ****	0.415	0.421	0.427	0.432	0.436	0.279	0.271	0.263	0.255	0.238
ด้านสิ่งแวดล้อม (Planet)										
PN 01 อัตราการเปลี่ยนแปลงของพื้นที่ป่าไม้ในจังหวัด (ร้อยละ)	0.03	0.12	0.42	0.10	0.10	-4.58	-0.74	1.72	27.42	1.71
PN 02 สัดส่วนปริมาณขยะที่กำจัดถูกต้องต่อปริมาณขยะที่เกิดขึ้น (ร้อยละ)	20.30	29.46	22.46	18.80	21.04	83.51	75.46	78.67	15.60	21.35
PN 03 ร้อยละของครัวเรือนที่เข้าถึงน้ำประปา (ร้อยละ)	16.15	16.44	16.53	16.81	17.15	53.81	54.11	54.72	54.90	55.87
PN 04 ร้อยละของประชากรที่ประสบทกภัย (ร้อยละ)* **	0.00	0.78	0.18	1.51	2.01	0.00	0.00	0.00	0.00	0.00
PN 05 ร้อยละของประชากรที่ประสบภัยแล้ง (ร้อยละ)* **	0.00	0.00	0.00	0.00	0.00	0.00	0.00	0.00	0.00	0.00
ด้านสันติภาพและยุติธรรม (Peace)										
PC 01 การแจ้งความคดีชีวิต ร่างกาย เพศ และคดีประทุษร้ายต่อทรัพย์สิน (ต่อแสนคน)*	113.49	105.28	95.67	80.15	76.43	128.10	118.25	94.68	91.68	88.27
PC 02 จำนวนของประชากรในเรือนจำ (ต่อแสนคน)*	379.07	446.13	508.66	502.87	448.96	431.06	520.08	559.85	552.17	505.22
PC 03 จำนวนเจ้าหน้าที่ตำรวจ (ต่อแสนคน)	279.12	276.83	267.98	268.05	273.41	305.52	369.25	392.81	302.18	300.41
PC 04 อัตราการฆ่าตัวตาย (ต่อแสนคน)*	6.32	6.96	7.67	9.19	8.19	2.12	2.64	4.30	4.78	5.46
PC 05 จำนวนผู้ถูกกักขังที่รอการพิพากษาในสัดส่วนของประชากรในเรือนจำ (ร้อยละ)*	20.65	19.94	17.71	16.52	17.07	31.58	25.91	30.58	21.06	25.73
ด้านความเป็นหุ้นส่วนพัฒนา (Partnership)										
PS 01 ร้อยละของประชากรที่เข้าถึงอินเทอร์เน็ต (ร้อยละ)	41.27	46.82	50.80	60.75	74.77	59.47	66.17	74.16	82.88	90.27
PS 02 ร้อยละภาษีที่ท้องถิ่นจัดเก็บได้ต่อรายได้รวมที่ไม่รวมเงินอุดหนุนและเงินอุดหนุนเฉพาะกิจ	11.81	11.77	11.02	11.56	8.87	23.04	22.39	21.70	22.63	14.44
PS 03 ความสามารถในการเบิกจ่ายงบประมาณของจังหวัด (ร้อยละ)	85.72	81.56	70.14	71.87	59.53	88.43	72.65	63.52	49.22	24.58
PS 04 สัดส่วนองค์กรชุมชนต่อประชากรแสนคน (แห่ง/แสนคน)	109.50	127.50	129.50	285.00	297.50	14.00	17.00	17.00	60.00	60.00

จังหวัดราชบุรี

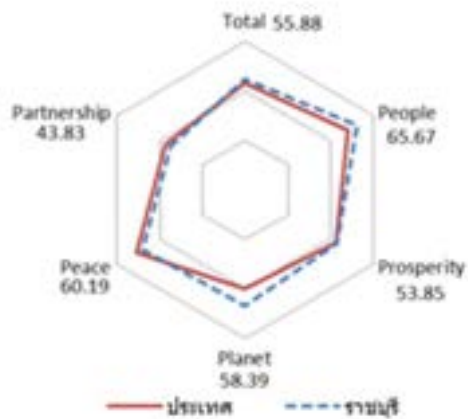
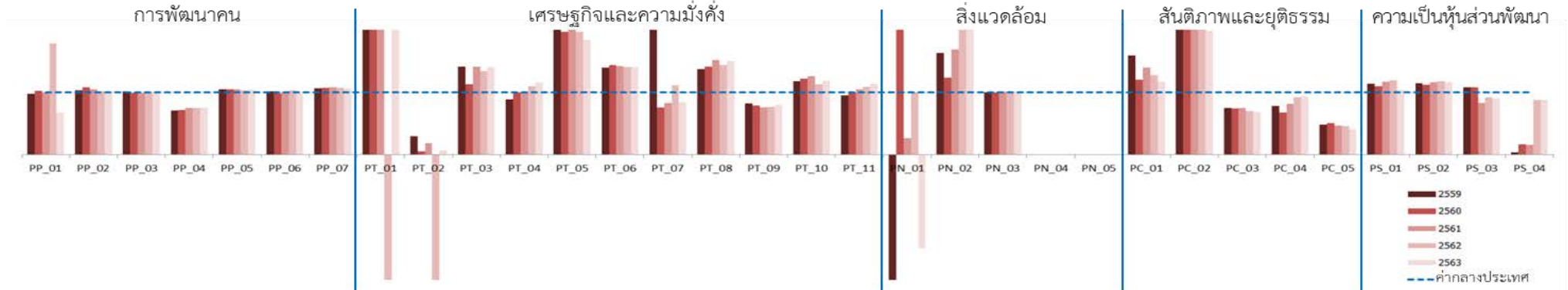

มิติการพัฒนา	ค่ากลางของประเทศ					ราชบุรี				
	2559	2560	2561	2562	2563	2559	2560	2561	2562	2563
ภาพรวม	50.42	50.93	50.75	53.81	53.95	50.58	53.34	50.64	54.18	55.88
ด้านการพัฒนาคน (People)	58.87	58.76	58.81	57.74	60.38	63.85	62.81	63.93	62.26	65.67
ด้านเศรษฐกิจและความมั่งคั่ง (Prosperity)	51.64	51.37	52.54	53.02	52.89	50.97	59.60	55.36	51.41	53.85
ด้านสิ่งแวดล้อม (Planet)	50.32	51.15	51.37	50.67	49.91	52.88	53.75	54.18	55.10	58.39
ด้านสันติภาพและยุติธรรม (Peace)	61.25	61.22	60.50	60.51	63.72	51.80	56.68	54.23	56.07	60.19
ด้านความเป็นหุ้นส่วนพัฒนา (Partnership)	36.54	37.94	36.16	47.40	46.27	37.12	37.86	32.03	47.21	43.83

หมายเหตุ: * ตัวชี้วัดที่มีการผกผันข้อมูล
 ** ตัวชี้วัดที่มีการเก็บข้อมูลล่าสุดปี 2561
 *** ตัวชี้วัดที่มีการเก็บข้อมูลล่าสุดปี 2562
 **** ตัวชี้วัดที่เป็นข้อมูลปีเว้นปี มีข้อมูลปี 2560 2562

ตัวชี้วัด	ค่ากลางประเทศ					ราชบุรี				
	2559	2560	2561	2562	2563	2559	2560	2561	2562	2563
ด้านการพัฒนาคน (People)										
PP 01 ร้อยละของประชากรที่อยู่ใต้เส้นความยากจน (ร้อยละ)*	9.22	8.32	11.38	6.14	6.87	9.03	8.51	11.39	10.99	4.65
PP 02 ร้อยละของทารกแรกเกิดที่มีน้ำหนักต่ำกว่าเกณฑ์ (ร้อยละทารกเกิดมีชีพ)* ***	9.85	9.95	10.19	9.78	10.15	10.17	10.74	10.70	9.97	10.31
PP 03 ร้อยละของประชากรที่เจ็บป่วยที่เป็นผู้ป่วยใน (ร้อยละ)*	10.88	10.63	11.21	11.25	10.35	11.05	10.56	11.14	11.32	10.25
PP 04 อัตราส่วนประชากรต่อแพทย์ (คน/แพทย์)*	2,991	2,676	2,549	2,274	2,610	2,113	1,932	1,913	1,705	1,979
PP 05 อัตราการเข้าเรียนรวมระดับมัธยมศึกษาตอนปลายและอาชีวศึกษา (ร้อยละ)	75.06	74.47	76.51	73.70	75.30	78.80	78.45	80.09	76.43	78.31
PP 06 จำนวนปีการศึกษาเฉลี่ยประชากรไทยอายุ 15-59 ปี (ปี)	7.91	7.98	7.97	8.06	8.19	8.03	7.85	8.04	8.32	8.05
PP 07 ค่าเฉลี่ยคะแนน o-net มัธยมศึกษาตอนปลาย (คะแนน)	33.31	31.89	33.60	31.06	32.73	35.56	34.37	36.27	33.40	34.78
ด้านเศรษฐกิจและความมั่งคั่ง (Prosperity)										
PT 01 อัตราการเปลี่ยนแปลงของรายได้เฉลี่ยของครัวเรือนในจังหวัด (ร้อยละ)****	1.72	0.06	-0.00	-0.46	0.39	3.92	35.81	3.60	-12.58	3.29
PT 02 อัตราการเปลี่ยนแปลงของผลิตภัณฑ์มวลรวมจังหวัด (ร้อยละ)	2.94	4.13	3.85	0.50	-2.72	0.88	0.23	0.71	-1.76	-5.26
PT 03 อัตราการว่างงาน (ร้อยละ)*	0.85	1.01	0.89	0.86	1.31	1.20	1.14	1.25	1.15	1.84
PT 04 อัตราส่วนหนี้เฉลี่ยต่อรายได้เฉลี่ยของครัวเรือน (เท่า)* ****	7.10	7.61	7.46	6.92	7.40	6.29	7.61	7.42	7.60	8.54
PT 05 ผลิตภาพแรงงาน (บาท/คน)	110,285	115,616	117,916	121,328	117,281	223,298	227,926	238,028	239,934	216,309
PT 06 สัดส่วนปริมาณการใช้ไฟฟ้าภาคครัวเรือนต่อประชากร (kw-ชั่วโมง/คน)	495.57	493.27	506.11	548.49	590.77	695.23	708.88	721.42	773.50	830.19
PT 07 สัดส่วนปริมาณน้ำมันเชื้อเพลิงในภาคอุตสาหกรรมต่อ GPP ภาคอุตสาหกรรม (ลิตร/ล้านบาท)*	607.56	597.93	598.28	469.42	178.95	2,143.10	454.14	497.52	525.08	152.24
PT 08 ร้อยละผู้อยู่ในระบบประกันสังคมต่อกำลังแรงงาน (ร้อยละ)	23.72	25.11	27.46	29.77	26.14	32.61	35.43	41.84	42.75	39.37
PT 09 ร้อยละของครัวเรือนที่มีบ้านและที่ดินเป็นของตนเอง (ร้อยละ)	82.32	80.94	83.96	82.22	84.64	67.62	64.08	63.41	63.20	67.41
PT 10 ร้อยละของหมู่บ้านที่ถนนสายหลักใช้การได้ตลอดปี (ร้อยละ)****	57.33	59.64	61.81	62.49	65.95	67.68	72.79	77.91	70.88	78.42
PT 11 สัมประสิทธิ์การกระจายรายได้* ****	0.415	0.421	0.427	0.432	0.436	0.396	0.421	0.447	0.473	0.498
ด้านสิ่งแวดล้อม (Planet)										
PN 01 อัตราการเปลี่ยนแปลงของพื้นที่ป่าไม้ในจังหวัด (ร้อยละ)	0.03	0.12	0.42	0.10	0.10	-0.94	0.35	0.11	0.10	-0.15
PN 02 สัดส่วนปริมาณขยะที่กำจัดถูกต้องต่อปริมาณขยะที่เกิดขึ้น (ร้อยละ)	20.30	29.46	22.46	18.80	21.04	33.10	36.46	38.05	41.80	56.33
PN 03 ร้อยละของครัวเรือนที่เข้าถึงน้ำประปา (ร้อยละ)	16.15	16.44	16.53	16.81	17.15	16.22	16.45	16.69	16.98	17.29
PN 04 ร้อยละของประชากรที่ประสบทกภัย (ร้อยละ)* **	0.00	0.78	0.18	1.51	2.01	0.00	0.00	0.00	0.00	0.00
PN 05 ร้อยละของประชากรที่ประสบภัยแล้ง (ร้อยละ)* **	0.00	0.00	0.00	0.00	0.00	0.00	0.00	0.00	0.00	0.00
ด้านสันติภาพและยุติธรรม (Peace)										
PC 01 การแจ้งความคดีชีวิต ร่างกาย เพศ และคดีประทุษร้ายต่อทรัพย์สิน (ต่อแสนคน)*	113.49	105.28	95.67	80.15	76.43	181.07	126.88	134.17	102.62	89.61
PC 02 จำนวนของประชากรในเรือนจำ (ต่อแสนคน)*	379.07	446.13	508.66	502.87	448.96	1,006.18	1,012.72	1,090.88	1,018.10	892.20
PC 03 จำนวนเจ้าหน้าที่ตำรวจ (ต่อแสนคน)	279.12	276.83	267.98	268.05	273.41	208.43	204.65	201.26	187.15	187.96
PC 04 อัตราการฆ่าตัวตาย (ต่อแสนคน)*	6.32	6.96	7.67	9.19	8.19	4.97	4.73	6.25	8.49	7.66
PC 05 จำนวนผู้ถูกกักขังที่รอการพิพากษาในสัดส่วนของประชากรในเรือนจำ (ร้อยละ)*	20.65	19.94	17.71	16.52	17.07	9.94	10.09	8.26	7.64	6.98
ด้านความเป็นหุ้นส่วนพัฒนา (Partnership)										
PS 01 ร้อยละของประชากรที่เข้าถึงอินเทอร์เน็ต (ร้อยละ)	41.27	46.82	50.80	60.75	74.77	47.11	51.65	59.59	72.45	77.87
PS 02 ร้อยละภาษีที่ท้องถิ่นจัดเก็บได้ต่อรายได้รวมที่ไม่รวมเงินอุดหนุนและเงินอุดหนุนเฉพาะกิจ	11.81	11.77	11.02	11.56	8.87	13.51	13.19	12.84	13.65	10.33
PS 03 ความสามารถในการเบิกจ่ายงบประมาณของจังหวัด (ร้อยละ)	85.72	81.56	70.14	71.87	59.53	93.06	88.42	58.50	66.09	54.06
PS 04 สัดส่วนองค์กรชุมชนต่อประชากรแสนคน (แห่ง/แสนคน)	109.50	127.50	129.50	285.00	297.50	4.00	21.00	21.00	252.00	261.00

จังหวัดกาญจนบุรี

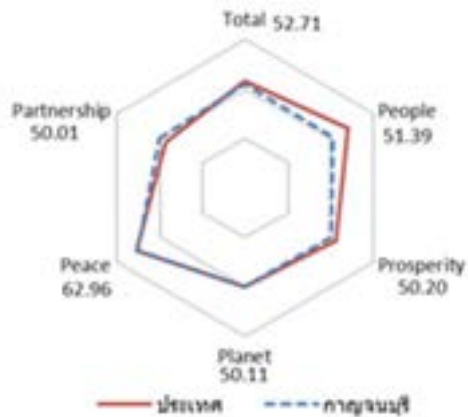
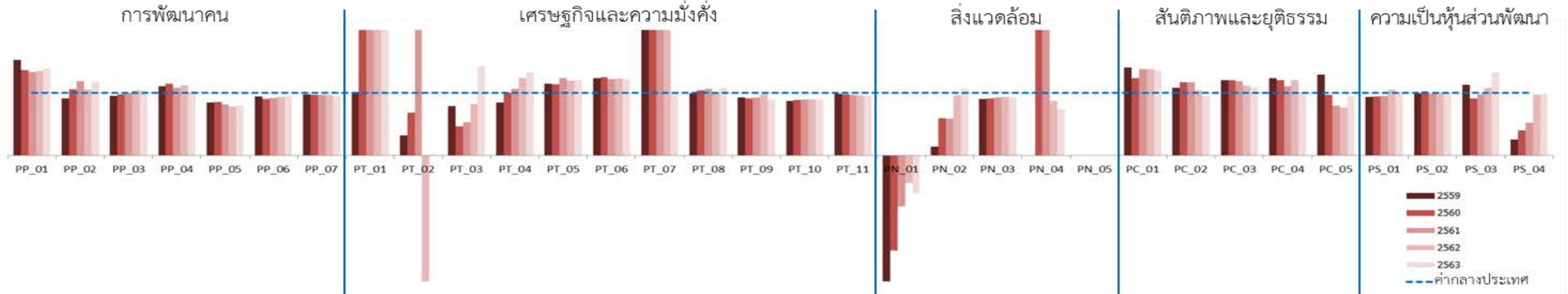

มิติการพัฒนา	ค่ากลางของประเทศ					กาญจนบุรี				
	2559	2560	2561	2562	2563	2559	2560	2561	2562	2563
ภาพรวม	50.42	50.93	50.75	53.81	53.95	46.37	46.98	46.95	51.28	52.71
ด้านการพัฒนาคน (People)	58.87	58.76	58.81	57.74	60.38	54.01	51.49	49.62	50.75	51.39
ด้านเศรษฐกิจและความมั่งคั่ง (Prosperity)	51.64	51.37	52.54	53.02	52.89	49.75	50.09	52.56	50.97	50.20
ด้านสิ่งแวดล้อม (Planet)	50.32	51.15	51.37	50.67	49.91	42.39	48.63	48.00	49.09	50.11
ด้านสันติภาพและยุติธรรม (Peace)	61.25	61.22	60.50	60.51	63.72	54.51	58.28	59.01	59.88	62.96
ด้านความเป็นหุ้นส่วนพัฒนา (Partnership)	36.54	37.94	36.16	47.40	46.27	34.52	31.31	30.89	46.65	50.01

หมายเหตุ: * ตัวชี้วัดที่มีการผกผันข้อมูล
 ** ตัวชี้วัดที่มีการเก็บข้อมูลล่าสุดปี 2561
 *** ตัวชี้วัดที่มีการเก็บข้อมูลล่าสุดปี 2562
 **** ตัวชี้วัดที่เป็นข้อมูลปีเว้นปี มีข้อมูลปี 2560 2562

ตัวชี้วัด	ค่ากลางประเทศ					กาญจนบุรี				
	2559	2560	2561	2562	2563	2559	2560	2561	2562	2563
ด้านการพัฒนาคน (People)										
PP 01 ร้อยละของประชากรที่อยู่ใต้เส้นความยากจน (ร้อยละ)*	9.22	8.32	11.38	6.14	6.87	14.07	11.37	15.14	8.26	9.54
PP 02 ร้อยละของทารกแรกเกิดที่มีน้ำหนักต่ำกว่าเกณฑ์ (ร้อยละทารกเกิดมีชีพ)* ***	9.85	9.95	10.19	9.78	10.15	8.95	10.50	12.07	10.37	12.02
PP 03 ร้อยละของประชากรที่เจ็บป่วยที่เป็นผู้ป่วยใน (ร้อยละ)*	10.88	10.63	11.21	11.25	10.35	10.35	10.39	11.27	11.70	10.73
PP 04 อัตราส่วนประชากรต่อแพทย์ (คน/แพทย์)*	2,991	2,676	2,549	2,274	2,610	3,301	3,072	2,754	2,554	2,691
PP 05 อัตราการเข้าเรียนรวมระดับมัธยมศึกษาตอนปลายและอาชีวศึกษา (ร้อยละ)	75.06	74.47	76.51	73.70	75.30	63.52	64.03	62.49	57.63	60.21
PP 06 จำนวนปีการศึกษาเฉลี่ยประชากรไทยอายุ 15-59 ปี (ปี)	7.91	7.98	7.97	8.06	8.19	7.45	7.22	7.34	7.56	7.78
PP 07 ค่าเฉลี่ยคะแนน o-net มัธยมศึกษาตอนปลาย (คะแนน)	33.31	31.89	33.60	31.06	32.73	32.44	30.92	32.51	30.20	30.97
ด้านเศรษฐกิจและความมั่งคั่ง (Prosperity)										
PT 01 อัตราการเปลี่ยนแปลงของรายได้เฉลี่ยของครัวเรือนในจังหวัด (ร้อยละ)****	1.72	0.06	-0.00	-0.46	0.39	1.75	4.45	1.91	0.67	2.06
PT 02 อัตราการเปลี่ยนแปลงของผลิตภัณฑ์มวลรวมจังหวัด (ร้อยละ)	2.94	4.13	3.85	0.50	-2.72	0.94	2.83	12.56	-1.57	-5.40
PT 03 อัตราการว่างงาน (ร้อยละ)*	0.85	1.01	0.89	0.86	1.31	0.67	0.47	0.47	0.71	1.86
PT 04 อัตราส่วนหนี้เฉลี่ยต่อรายได้เฉลี่ยของครัวเรือน (เท่า)* ****	7.10	7.61	7.46	6.92	7.40	6.04	7.64	7.93	8.55	9.83
PT 05 ผลิตภาพแรงงาน (บาท/คน)	110,285	115,616	117,916	121,328	117,281	126,679	132,118	145,458	144,688	141,013
PT 06 สัดส่วนปริมาณการใช้ไฟฟ้าภาคครัวเรือนต่อประชากร (kw-ชั่วโมง/คน)	495.57	493.27	506.11	548.49	590.77	611.79	617.34	618.63	674.00	722.85
PT 07 สัดส่วนปริมาณน้ำมันเชื้อเพลิงในภาคอุตสาหกรรมต่อ GPP ภาคอุตสาหกรรม (ลิตร/ล้านบาท)*	607.56	597.93	598.28	469.42	178.95	1,260.07	1,361.96	1,277.04	1,069.74	176.77
PT 08 ร้อยละผู้อยู่ในระบบประกันสังคมต่อกำลังแรงงาน (ร้อยละ)	23.72	25.11	27.46	29.77	26.14	23.54	26.21	29.25	30.13	28.30
PT 09 ร้อยละของครัวเรือนที่มีบ้านและที่ดินเป็นของตนเอง (ร้อยละ)	82.32	80.94	83.96	82.22	84.64	76.36	73.80	78.31	80.47	75.22
PT 10 ร้อยละของหมู่บ้านที่ถนนสายหลักใช้การได้ตลอดปี (ร้อยละ)****	57.33	59.64	61.81	62.49	65.95	50.22	52.86	55.50	56.04	59.10
PT 11 สัมประสิทธิ์การกระจายรายได้* ****	0.415	0.421	0.427	0.432	0.436	0.409	0.411	0.413	0.415	0.417
ด้านสิ่งแวดล้อม (Planet)										
PN 01 อัตราการเปลี่ยนแปลงของพื้นที่ป่าไม้ในจังหวัด (ร้อยละ)	0.03	0.12	0.42	0.10	0.10	-0.21	-0.17	-0.34	-0.04	-0.06
PN 02 สัดส่วนปริมาณขยะที่กำจัดถูกต้องต่อปริมาณขยะที่เกิดขึ้น (ร้อยละ)	20.30	29.46	22.46	18.80	21.04	2.86	17.65	13.13	18.00	22.40
PN 03 ร้อยละของครัวเรือนที่เข้าถึงน้ำประปา (ร้อยละ)	16.15	16.44	16.53	16.81	17.15	14.64	14.99	15.31	15.71	16.00
PN 04 ร้อยละของประชากรที่ประสบทกภัย (ร้อยละ)* **	0.00	0.78	0.18	1.51	2.01	0.33	1.72	0.77	1.31	1.49
PN 05 ร้อยละของประชากรที่ประสบภัยแล้ง (ร้อยละ)* **	0.00	0.00	0.00	0.00	0.00	15.61	0.00	0.00	0.00	0.00
ด้านสันติภาพและยุติธรรม (Peace)										
PC 01 การแจ้งความคดีชีวิต ร่างกาย เพศ และคดีประทุษร้ายต่อทรัพย์สิน (ต่อแสนคน)*	113.49	105.28	95.67	80.15	76.43	159.87	130.41	132.00	110.66	103.81
PC 02 จำนวนของประชากรในเรือนจำ (ต่อแสนคน)*	379.07	446.13	508.66	502.87	448.96	408.99	522.08	598.11	525.84	429.16
PC 03 จำนวนเจ้าหน้าที่ตำรวจ (ต่อแสนคน)	279.12	276.83	267.98	268.05	273.41	336.68	333.12	317.42	299.60	298.44
PC 04 อัตราการฆ่าตัวตาย (ต่อแสนคน)*	6.32	6.96	7.67	9.19	8.19	7.79	8.39	8.46	11.10	8.29
PC 05 จำนวนผู้ถูกกักขังที่รอการพิพากษาในสัดส่วนของประชากรในเรือนจำ (ร้อยละ)*	20.65	19.94	17.71	16.52	17.07	26.71	19.26	14.13	12.66	16.09
ด้านความเป็นหุ้นส่วนพัฒนา (Partnership)										
PS 01 ร้อยละของประชากรที่เข้าถึงอินเทอร์เน็ต (ร้อยละ)	41.27	46.82	50.80	60.75	74.77	38.69	44.42	48.49	63.66	74.83
PS 02 ร้อยละภาษีที่ท้องถิ่นจัดเก็บได้ต่อรายได้รวมที่ไม่รวมเงินอุดหนุนและเงินอุดหนุนเฉพาะกิจ	11.81	11.77	11.02	11.56	8.87	11.69	12.04	10.89	11.63	8.80
PS 03 ความสามารถในการเบิกจ่ายงบประมาณของจังหวัด (ร้อยละ)	85.72	81.56	70.14	71.87	59.53	96.92	74.73	68.69	77.86	79.43
PS 04 สัดส่วนองค์กรชุมชนต่อประชากรแสนคน (แห่ง/แสนคน)	109.50	127.50	129.50	285.00	297.50	28.00	51.00	68.00	277.00	294.00

จังหวัดสุพรรณบุรี

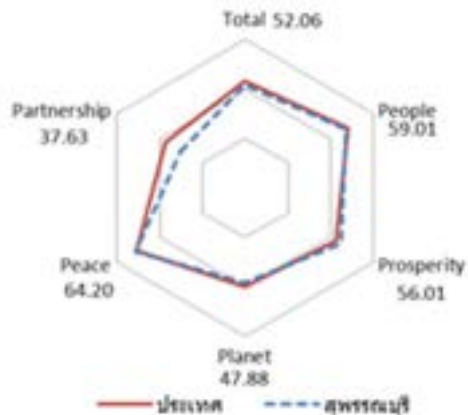
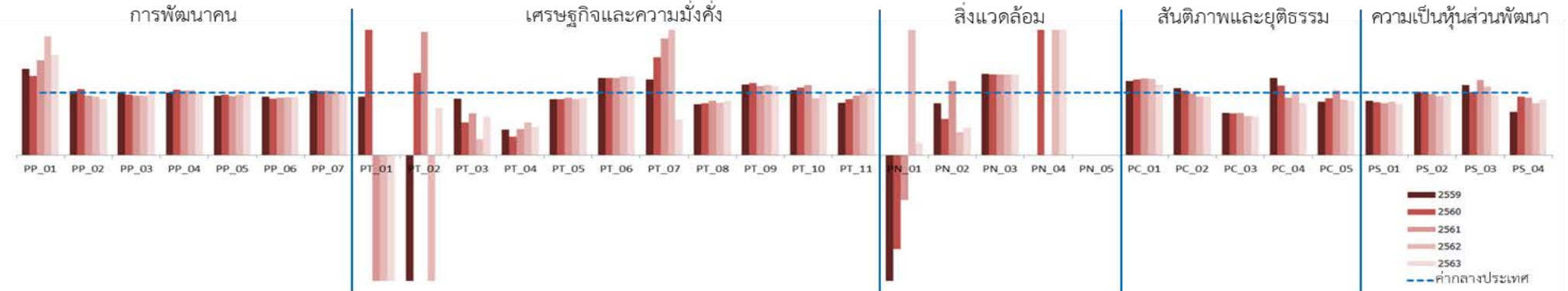

มิติการพัฒนา	ค่ากลางของประเทศ					สุพรรณบุรี				
	2559	2560	2561	2562	2563	2559	2560	2561	2562	2563
ภาพรวม	50.42	50.93	50.75	53.81	53.95	50.43	49.89	51.27	51.28	52.06
ด้านการพัฒนาคน (People)	58.87	58.76	58.81	57.74	60.38	56.57	55.79	57.15	57.75	59.01
ด้านเศรษฐกิจและความมั่งคั่ง (Prosperity)	51.64	51.37	52.54	53.02	52.89	54.99	59.43	56.81	52.72	56.01
ด้านสิ่งแวดล้อม (Planet)	50.32	51.15	51.37	50.67	49.91	51.09	47.93	53.44	47.55	47.88
ด้านสันติภาพและยุติธรรม (Peace)	61.25	61.22	60.50	60.51	63.72	58.24	57.78	58.68	60.18	64.20
ด้านความเป็นหุ้นส่วนพัฒนา (Partnership)	36.54	37.94	36.16	47.40	46.27	35.23	33.65	34.79	40.70	37.63

หมายเหตุ: * ตัวชี้วัดที่มีการผกผันข้อมูล
 ** ตัวชี้วัดที่มีการเก็บข้อมูลล่าสุดปี 2561
 *** ตัวชี้วัดที่มีการเก็บข้อมูลล่าสุดปี 2562
 **** ตัวชี้วัดที่เป็นข้อมูลปีเว้นปี มีข้อมูลปี 2560 2562

ตัวชี้วัด	ค่ากลางประเทศ					สุพรรณบุรี				
	2559	2560	2561	2562	2563	2559	2560	2561	2562	2563
ด้านการพัฒนาคน (People)										
PP 01 ร้อยละของประชากรที่อยู่ใต้เส้นความยากจน (ร้อยละ)*	9.22	8.32	11.38	6.14	6.87	12.72	10.53	17.30	11.67	11.04
PP 02 ร้อยละของทารกแรกเกิดที่มีน้ำหนักต่ำกว่าเกณฑ์ (ร้อยละทารกเกิดมีชีพ)* ***	9.85	9.95	10.19	9.78	10.15	10.07	10.55	9.68	9.14	9.10
PP 03 ร้อยละของประชากรที่เจ็บป่วยที่เป็นผู้ป่วยใน (ร้อยละ)*	10.88	10.63	11.21	11.25	10.35	10.95	10.30	10.71	10.71	10.73
PP 04 อัตราส่วนประชากรต่อแพทย์ (คน/แพทย์)*	2,991	2,676	2,549	2,274	2,610	3,004	2,818	2,642	2,367	2,633
PP 05 อัตราการเข้าเรียนรวมระดับมัธยมศึกษาตอนปลายและอาชีวศึกษา (ร้อยละ)	75.06	74.47	76.51	73.70	75.30	71.55	72.25	72.07	71.58	74.77
PP 06 จำนวนปีการศึกษาเฉลี่ยประชากรไทยอายุ 15-59 ปี (ปี)	7.91	7.98	7.97	8.06	8.19	7.40	7.19	7.31	7.52	7.58
PP 07 ค่าเฉลี่ยคะแนน o-net มัธยมศึกษาตอนปลาย (คะแนน)	33.31	31.89	33.60	31.06	32.73	34.52	32.60	34.79	31.97	32.89
ด้านเศรษฐกิจและความมั่งคั่ง (Prosperity)										
PT 01 อัตราการเปลี่ยนแปลงของรายได้เฉลี่ยของครัวเรือนในจังหวัด (ร้อยละ)****	1.72	0.06	-0.00	-0.46	0.39	1.62	14.74	-1.06	-9.63	-3.74
PT 02 อัตราการเปลี่ยนแปลงของผลิตภัณฑ์มวลรวมจังหวัด (ร้อยละ)	2.94	4.13	3.85	0.50	-2.72	-6.12	5.46	7.60	-3.47	-3.38
PT 03 อัตราการว่างงาน (ร้อยละ)*	0.85	1.01	0.89	0.86	1.31	0.77	0.53	0.59	0.22	0.80
PT 04 อัตราส่วนหนี้เฉลี่ยต่อรายได้เฉลี่ยของครัวเรือน (เท่า)* ****	7.10	7.61	7.46	6.92	7.40	2.92	2.24	3.14	3.64	3.36
PT 05 ผลิตภาพแรงงาน (บาท/คน)	110,285	115,616	117,916	121,328	117,281	98,886	103,194	108,656	108,563	107,668
PT 06 สัดส่วนปริมาณการใช้ไฟฟ้าภาคครัวเรือนต่อประชากร (kw-ชั่วโมง/คน)	495.57	493.27	506.11	548.49	590.77	612.65	609.20	624.95	693.58	745.36
PT 07 สัดส่วนปริมาณน้ำมันเชื้อเพลิงในภาคอุตสาหกรรมต่อ GPP ภาคอุตสาหกรรม (ลิตร/ล้านบาท)*	607.56	597.93	598.28	469.42	178.95	738.29	937.00	1,119.42	1,000.60	101.87
PT 08 ร้อยละผู้อยู่ในระบบประกันสังคมต่อกำลังแรงงาน (ร้อยละ)	23.72	25.11	27.46	29.77	26.14	19.36	20.80	23.87	24.96	22.84
PT 09 ร้อยละของครัวเรือนที่มีบ้านและที่ดินเป็นของตนเอง (ร้อยละ)	82.32	80.94	83.96	82.22	84.64	93.00	93.58	92.63	92.40	93.98
PT 10 ร้อยละของหมู่บ้านที่ถนนสายหลักใช้การได้ตลอดปี (ร้อยละ)****	57.33	59.64	61.81	62.49	65.95	59.57	64.53	69.50	56.88	65.36
PT 11 สัมประสิทธิ์การกระจายรายได้* ****	0.415	0.421	0.427	0.432	0.436	0.350	0.379	0.407	0.436	0.464
ด้านสิ่งแวดล้อม (Planet)										
PN 01 อัตราการเปลี่ยนแปลงของพื้นที่ป่าไม้ในจังหวัด (ร้อยละ)	0.03	0.12	0.42	0.10	0.10	-1.04	-0.17	-0.30	0.49	0.02
PN 02 สัดส่วนปริมาณขยะที่กำจัดถูกต้องต่อปริมาณขยะที่เกิดขึ้น (ร้อยละ)	20.30	29.46	22.46	18.80	21.04	16.81	17.19	26.75	6.90	9.26
PN 03 ร้อยละของครัวเรือนที่เข้าถึงน้ำประปา (ร้อยละ)	16.15	16.44	16.53	16.81	17.15	21.05	21.21	21.44	21.69	22.15
PN 04 ร้อยละของประชากรที่ประสบทกภัย (ร้อยละ)* **	0.00	0.78	0.18	1.51	2.01	0.00	12.87	0.00	6.44	7.72
PN 05 ร้อยละของประชากรที่ประสบภัยแล้ง (ร้อยละ)* **	0.00	0.00	0.00	0.00	0.00	0.00	0.00	0.00	0.00	0.00
ด้านสันติภาพและยุติธรรม (Peace)										
PC 01 การแจ้งความคดีชีวิต ร่างกาย เพศ และคดีประทุษร้ายต่อทรัพย์สิน (ต่อแสนคน)*	113.49	105.28	95.67	80.15	76.43	134.93	127.58	117.59	97.95	86.33
PC 02 จำนวนของประชากรในเรือนจำ (ต่อแสนคน)*	379.07	446.13	508.66	502.87	448.96	407.39	461.74	500.16	472.86	421.16
PC 03 จำนวนเจ้าหน้าที่ตำรวจ (ต่อแสนคน)	279.12	276.83	267.98	268.05	273.41	189.85	186.27	181.57	169.08	170.64
PC 04 อัตราการฆ่าตัวตาย (ต่อแสนคน)*	6.32	6.96	7.67	9.19	8.19	7.79	7.78	7.08	9.35	6.86
PC 05 จำนวนผู้ถูกกักขังที่รอการพิพากษาในสัดส่วนของประชากรในเรือนจำ (ร้อยละ)*	20.65	19.94	17.71	16.52	17.07	17.67	18.28	18.28	14.62	14.92
ด้านความเป็นหุ้นส่วนพัฒนา (Partnership)										
PS 01 ร้อยละของประชากรที่เข้าถึงอินเทอร์เน็ต (ร้อยละ)	41.27	46.82	50.80	60.75	74.77	36.08	39.73	42.45	51.97	61.37
PS 02 ร้อยละภาษีที่ท้องถิ่นจัดเก็บได้ต่อรายได้รวมที่ไม่รวมเงินอุดหนุนและเงินอุดหนุนเฉพาะกิจ	11.81	11.77	11.02	11.56	8.87	12.06	11.67	10.80	10.90	8.99
PS 03 ความสามารถในการเบิกจ่ายงบประมาณของจังหวัด (ร้อยละ)	85.72	81.56	70.14	71.87	59.53	96.60	82.35	84.72	78.94	57.41
PS 04 สัดส่วนองค์กรชุมชนต่อประชากรแสนคน (แห่ง/แสนคน)	109.50	127.50	129.50	285.00	297.50	76.00	119.00	119.00	238.00	264.00

จังหวัดเพชรบุรี

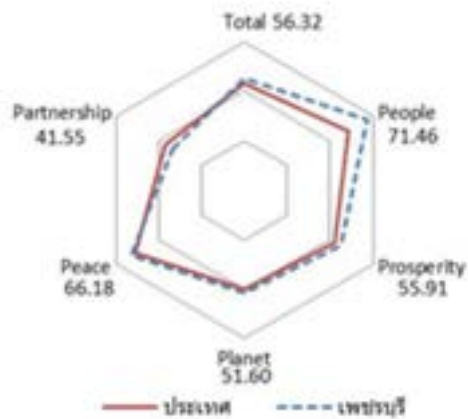
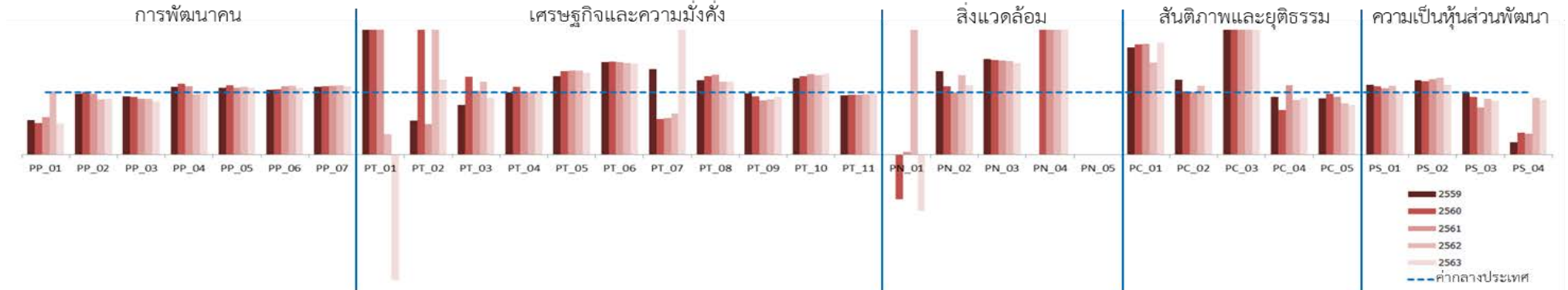

มิติการพัฒนา	ค่ากลางของประเทศ					เพชรบุรี				
	2559	2560	2561	2562	2563	2559	2560	2561	2562	2563
ภาพรวม	50.42	50.93	50.75	53.81	53.95	53.58	53.45	51.69	57.24	56.32
ด้านการพัฒนาด้านคน (People)	58.87	58.76	58.81	57.74	60.38	65.65	66.20	68.75	69.12	71.46
ด้านเศรษฐกิจและความมั่งคั่ง (Prosperity)	51.64	51.37	52.54	53.02	52.89	56.00	56.25	56.72	56.87	55.91
ด้านสิ่งแวดล้อม (Planet)	50.32	51.15	51.37	50.67	49.91	52.16	52.84	53.26	52.16	51.60
ด้านสันติภาพและยุติธรรม (Peace)	61.25	61.22	60.50	60.51	63.72	64.52	62.44	60.00	65.87	66.18
ด้านความเป็นหุ้นส่วนพัฒนา (Partnership)	36.54	37.94	36.16	47.40	46.27	35.70	35.51	29.60	45.50	41.55

หมายเหตุ: * ตัวชี้วัดที่มีการผกผันข้อมูล
 ** ตัวชี้วัดที่มีการเก็บข้อมูลล่าสุดปี 2561
 *** ตัวชี้วัดที่มีการเก็บข้อมูลล่าสุดปี 2562
 **** ตัวชี้วัดที่เป็นข้อมูลปีเว้นปี มีข้อมูลปี 2560 2562

ตัวชี้วัด	ค่ากลางประเทศ					เพชรบุรี				
	2559	2560	2561	2562	2563	2559	2560	2561	2562	2563
ด้านการพัฒนาคน (People)										
PP 01 ร้อยละของประชากรที่อยู่ใต้เส้นความยากจน (ร้อยละ)*	9.22	8.32	11.38	6.14	6.87	5.13	4.24	6.86	6.23	3.42
PP 02 ร้อยละของทารกแรกเกิดที่มีน้ำหนักต่ำกว่าเกณฑ์ (ร้อยละทารกเกิดมีชีพ)* ***	9.85	9.95	10.19	9.78	10.15	9.59	10.02	9.96	8.69	9.10
PP 03 ร้อยละของประชากรที่เจ็บป่วยที่เป็นผู้ป่วยใน (ร้อยละ)*	10.88	10.63	11.21	11.25	10.35	10.19	9.83	10.04	10.12	8.90
PP 04 อัตราส่วนประชากรต่อแพทย์ (คน/แพทย์)*	2,991	2,676	2,549	2,274	2,610	3,261	3,043	2,803	2,204	2,592
PP 05 อัตราการเข้าเรียนรวมระดับมัธยมศึกษาตอนปลายและอาชีวศึกษา (ร้อยละ)	75.06	74.47	76.51	73.70	75.30	80.88	82.95	82.24	80.39	80.86
PP 06 จำนวนปีการศึกษาเฉลี่ยประชากรไทยอายุ 15-59 ปี (ปี)	7.91	7.98	7.97	8.06	8.19	8.24	8.38	8.75	8.90	8.77
PP 07 ค่าเฉลี่ยคะแนน o-net มัธยมศึกษาตอนปลาย (คะแนน)	33.31	31.89	33.60	31.06	32.73	36.27	35.17	37.31	34.56	36.00
ด้านเศรษฐกิจและความมั่งคั่ง (Prosperity)										
PT 01 อัตราการเปลี่ยนแปลงของรายได้เฉลี่ยของครัวเรือนในจังหวัด (ร้อยละ)****	1.72	0.06	-0.00	-0.46	0.39	6.66	1.52	0.94	-0.77	-4.77
PT 02 อัตราการเปลี่ยนแปลงของผลิตภัณฑ์มวลรวมจังหวัด (ร้อยละ)	2.94	4.13	3.85	0.50	-2.72	1.61	8.45	1.91	2.57	-2.18
PT 03 อัตราการว่างงาน (ร้อยละ)*	0.85	1.01	0.89	0.86	1.31	0.68	1.26	0.91	1.01	1.20
PT 04 อัตราส่วนหนี้เฉลี่ยต่อรายได้เฉลี่ยของครัวเรือน (เท่า)* ****	7.10	7.61	7.46	6.92	7.40	7.11	8.31	7.35	6.93	7.59
PT 05 ผลิตภาพแรงงาน (บาท/คน)	110,285	115,616	117,916	121,328	117,281	139,127	154,910	159,517	163,401	154,703
PT 06 สัดส่วนปริมาณการใช้ไฟฟ้าภาคครัวเรือนต่อประชากร (kw-ชั่วโมง/คน)	495.57	493.27	506.11	548.49	590.77	736.27	738.65	754.01	808.22	862.59
PT 07 สัดส่วนปริมาณน้ำมันเชื้อเพลิงในภาคอุตสาหกรรมต่อ GPP ภาคอุตสาหกรรม (ลิตร/ล้านบาท)*	607.56	597.93	598.28	469.42	178.95	833.80	340.23	354.37	308.69	374.76
PT 08 ร้อยละผู้อยู่ในระบบประกันสังคมต่อกำลังแรงงาน (ร้อยละ)	23.72	25.11	27.46	29.77	26.14	28.31	31.73	35.21	34.96	30.54
PT 09 ร้อยละของครัวเรือนที่มีบ้านและที่ดินเป็นของตนเอง (ร้อยละ)	82.32	80.94	83.96	82.22	84.64	81.38	76.09	73.22	73.02	78.61
PT 10 ร้อยละของหมู่บ้านที่ถนนสายหลักใช้การได้ตลอดปี (ร้อยละ)****	57.33	59.64	61.81	62.49	65.95	70.54	75.21	79.88	80.03	85.60
PT 11 สัมประสิทธิ์การกระจายรายได้* ****	0.415	0.421	0.427	0.432	0.436	0.397	0.404	0.412	0.420	0.428
ด้านสิ่งแวดล้อม (Planet)										
PN 01 อัตราการเปลี่ยนแปลงของพื้นที่ป่าไม้ในจังหวัด (ร้อยละ)	0.03	0.12	0.42	0.10	0.10	0.00	-0.08	0.02	1.08	-0.09
PN 02 สัดส่วนปริมาณขยะที่กำจัดถูกต้องต่อปริมาณขยะที่เกิดขึ้น (ร้อยละ)	20.30	29.46	22.46	18.80	21.04	27.23	32.50	22.42	24.00	23.48
PN 03 ร้อยละของครัวเรือนที่เข้าถึงน้ำประปา (ร้อยละ)	16.15	16.44	16.53	16.81	17.15	24.80	25.03	25.03	25.30	25.24
PN 04 ร้อยละของประชากรที่ประสบทกภัย (ร้อยละ)* **	0.00	0.78	0.18	1.51	2.01	3.48	12.28	2.15	8.27	9.78
PN 05 ร้อยละของประชากรที่ประสบภัยแล้ง (ร้อยละ)* **	0.00	0.00	0.00	0.00	0.00	8.35	0.00	0.00	0.00	0.00
ด้านสันติภาพและยุติธรรม (Peace)										
PC 01 การแจ้งความคดีชีวิต ร่างกาย เพศ และคดีประทุษร้ายต่อทรัพย์สิน (ต่อแสนคน)*	113.49	105.28	95.67	80.15	76.43	195.15	186.58	170.14	118.30	137.08
PC 02 จำนวนของประชากรในเรือนจำ (ต่อแสนคน)*	379.07	446.13	508.66	502.87	448.96	455.42	453.38	515.60	557.51	446.71
PC 03 จำนวนเจ้าหน้าที่ตำรวจ (ต่อแสนคน)	279.12	276.83	267.98	268.05	273.41	802.66	617.78	559.16	562.25	552.06
PC 04 อัตราการฆ่าตัวตาย (ต่อแสนคน)*	6.32	6.96	7.67	9.19	8.19	5.88	5.02	8.55	8.11	7.49
PC 05 จำนวนผู้ถูกกักขังที่รอการพิพากษาในสัดส่วนของประชากรในเรือนจำ (ร้อยละ)*	20.65	19.94	17.71	16.52	17.07	18.73	19.48	16.50	13.57	13.60
ด้านความเป็นหุ้นส่วนพัฒนา (Partnership)										
PS 01 ร้อยละของประชากรที่เข้าถึงอินเทอร์เน็ต (ร้อยละ)	41.27	46.82	50.80	60.75	74.77	46.21	51.56	54.39	67.19	74.48
PS 02 ร้อยละภาษีที่ท้องถิ่นจัดเก็บได้ต่อรายได้รวมที่ไม่รวมเงินอุดหนุนและเงินอุดหนุนเฉพาะกิจ	11.81	11.77	11.02	11.56	8.87	14.16	13.89	13.38	14.33	9.98
PS 03 ความสามารถในการเบิกจ่ายงบประมาณของจังหวัด (ร้อยละ)	85.72	81.56	70.14	71.87	59.53	85.80	76.08	53.17	64.71	51.38
PS 04 สัดส่วนองค์กรชุมชนต่อประชากรแสนคน (แห่ง/แสนคน)	109.50	127.50	129.50	285.00	297.50	22.00	45.00	44.00	260.00	262.00

จังหวัดประจวบคีรีขันธ์

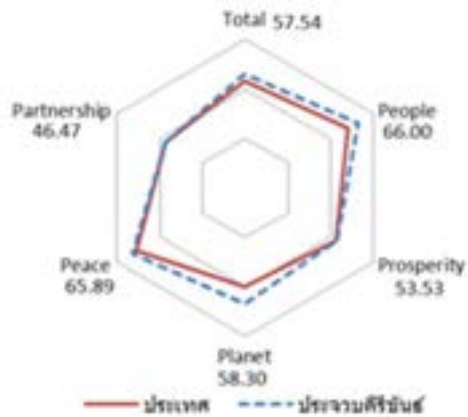
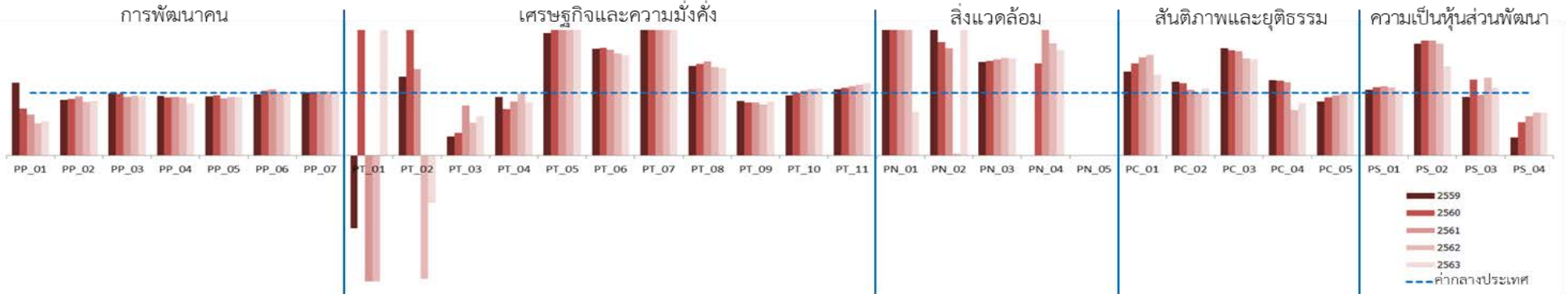

มิติการพัฒนา	ค่ากลางของประเทศ					ประจวบคีรีขันธ์				
	2559	2560	2561	2562	2563	2559	2560	2561	2562	2563
ภาพรวม	50.42	50.93	50.75	53.81	53.95	52.08	56.69	53.88	55.70	57.54
ด้านการพัฒนาคน (People)	58.87	58.76	58.81	57.74	60.38	59.17	61.99	63.19	62.79	66.00
ด้านเศรษฐกิจและความมั่งคั่ง (Prosperity)	51.64	51.37	52.54	53.02	52.89	51.70	55.50	52.98	50.83	53.53
ด้านสิ่งแวดล้อม (Planet)	50.32	51.15	51.37	50.67	49.91	53.39	60.27	56.97	48.79	58.30
ด้านสันติภาพและยุติธรรม (Peace)	61.25	61.22	60.50	60.51	63.72	61.45	59.04	58.89	63.14	65.89
ด้านความเป็นหุ้นส่วนพัฒนา (Partnership)	36.54	37.94	36.16	47.40	46.27	38.18	47.83	40.44	54.54	46.47

หมายเหตุ: * ตัวชี้วัดที่มีการผกผันข้อมูล
 ** ตัวชี้วัดที่มีการเก็บข้อมูลล่าสุดปี 2561
 *** ตัวชี้วัดที่มีการเก็บข้อมูลล่าสุดปี 2562
 **** ตัวชี้วัดที่เป็นข้อมูลปีเว้นปี มีข้อมูลปี 2560 2562

ตัวชี้วัด	ค่ากลางประเทศ					ประจวบคีรีขันธ์				
	2559	2560	2561	2562	2563	2559	2560	2561	2562	2563
ด้านการพัฒนาคน (People)										
PP 01 ร้อยละของประชากรที่อยู่ใต้เส้นความยากจน (ร้อยละ)*	9.22	8.32	11.38	6.14	6.87	10.71	6.22	7.47	3.16	3.74
PP 02 ร้อยละของทารกแรกเกิดที่มีน้ำหนักต่ำกว่าเกณฑ์ (ร้อยละทารกเกิดมีชีพ)* ***	9.85	9.95	10.19	9.78	10.15	8.75	8.97	9.60	8.40	8.82
PP 03 ร้อยละของประชากรที่เจ็บป่วยที่เป็นผู้ป่วยใน (ร้อยละ)*	10.88	10.63	11.21	11.25	10.35	10.79	10.48	10.50	10.71	9.75
PP 04 อัตราส่วนประชากรต่อแพทย์ (คน/แพทย์)*	2,991	2,676	2,549	2,274	2,610	2,845	2,490	2,397	2,107	2,169
PP 05 อัตราการเข้าเรียนรวมระดับมัธยมศึกษาตอนปลายและอาชีวศึกษา (ร้อยละ)	75.06	74.47	76.51	73.70	75.30	70.83	71.39	69.75	68.90	70.44
PP 06 จำนวนปีการศึกษาเฉลี่ยประชากรไทยอายุ 15-59 ปี (ปี)	7.91	7.98	7.97	8.06	8.19	7.75	8.26	8.46	8.22	8.32
PP 07 ค่าเฉลี่ยคะแนน o-net มัธยมศึกษาตอนปลาย (คะแนน)	33.31	31.89	33.60	31.06	32.73	33.58	32.55	34.48	31.75	33.79
ด้านเศรษฐกิจและความมั่งคั่ง (Prosperity)										
PT 01 อัตราการเปลี่ยนแปลงของรายได้เฉลี่ยของครัวเรือนในจังหวัด (ร้อยละ)****	1.72	0.06	-0.00	-0.46	0.39	-2.00	10.51	-0.35	-5.37	1.30
PT 02 อัตราการเปลี่ยนแปลงของผลิตภัณฑ์มวลรวมจังหวัด (ร้อยละ)	2.94	4.13	3.85	0.50	-2.72	3.70	9.94	5.32	-0.98	-7.51
PT 03 อัตราการว่างงาน (ร้อยละ)*	0.85	1.01	0.89	0.86	1.31	0.26	0.36	0.71	0.45	0.82
PT 04 อัตราส่วนหนี้เฉลี่ยต่อรายได้เฉลี่ยของครัวเรือน (เท่า)* ****	7.10	7.61	7.46	6.92	7.40	6.63	5.65	6.46	6.83	6.30
PT 05 ผลิตภาพแรงงาน (บาท/คน)	110,285	115,616	117,916	121,328	117,281	215,899	241,856	253,484	257,751	242,069
PT 06 สัดส่วนปริมาณการใช้ไฟฟ้าภาคครัวเรือนต่อประชากร (kw-ชั่วโมง/คน)	495.57	493.27	506.11	548.49	590.77	845.67	851.26	854.29	896.74	944.26
PT 07 สัดส่วนปริมาณน้ำมันเชื้อเพลิงในภาคอุตสาหกรรมต่อ GPP ภาคอุตสาหกรรม (ลิตร/ล้านบาท)*	607.56	597.93	598.28	469.42	178.95	1,651.86	1,622.56	1,886.87	2,077.98	1,166.46
PT 08 ร้อยละผู้อยู่ในระบบประกันสังคมต่อกำลังแรงงาน (ร้อยละ)	23.72	25.11	27.46	29.77	26.14	33.95	36.78	41.20	42.04	36.66
PT 09 ร้อยละของครัวเรือนที่มีบ้านและที่ดินเป็นของตนเอง (ร้อยละ)	82.32	80.94	83.96	82.22	84.64	71.67	68.34	70.86	67.00	72.95
PT 10 ร้อยละของหมู่บ้านที่ถนนสายหลักใช้การได้ตลอดปี (ร้อยละ)****	57.33	59.64	61.81	62.49	65.95	55.15	59.56	63.97	65.93	70.83
PT 11 สัมประสิทธิ์การกระจายรายได้* ****	0.415	0.421	0.427	0.432	0.436	0.441	0.457	0.472	0.487	0.503
ด้านสิ่งแวดล้อม (Planet)										
PN 01 อัตราการเปลี่ยนแปลงของพื้นที่ป่าไม้ในจังหวัด (ร้อยละ)	0.03	0.12	0.42	0.10	0.10	0.73	0.76	1.56	1.11	0.07
PN 02 สัดส่วนปริมาณขยะที่กำจัดถูกต้องต่อปริมาณขยะที่เกิดขึ้น (ร้อยละ)	20.30	29.46	22.46	18.80	21.04	48.23	53.46	38.48	0.50	44.19
PN 03 ร้อยละของครัวเรือนที่เข้าถึงน้ำประปา (ร้อยละ)	16.15	16.44	16.53	16.81	17.15	24.13	24.85	25.39	26.21	26.64
PN 04 ร้อยละของประชากรที่ประสบทกภัย (ร้อยละ)* **	0.00	0.78	0.18	1.51	2.01	0.82	1.15	2.13	2.71	3.38
PN 05 ร้อยละของประชากรที่ประสบภัยแล้ง (ร้อยละ)* **	0.00	0.00	0.00	0.00	0.00	26.82	0.00	0.00	0.00	0.00
ด้านสันติภาพและยุติธรรม (Peace)										
PC 01 การแจ้งความคดีชีวิต ร่างกาย เพศ และคดีประทุษร้ายต่อทรัพย์สิน (ต่อแสนคน)*	113.49	105.28	95.67	80.15	76.43	152.54	154.97	149.78	128.85	98.61
PC 02 จำนวนของประชากรในเรือนจำ (ต่อแสนคน)*	379.07	446.13	508.66	502.87	448.96	446.13	513.99	535.15	503.32	481.59
PC 03 จำนวนเจ้าหน้าที่ตำรวจ (ต่อแสนคน)	279.12	276.83	267.98	268.05	273.41	479.67	465.64	446.23	417.24	419.85
PC 04 อัตราการฆ่าตัวตาย (ต่อแสนคน)*	6.32	6.96	7.67	9.19	8.19	7.60	8.30	8.98	6.67	6.85
PC 05 จำนวนผู้ถูกกักขังที่รอการพิพากษาในสัดส่วนของประชากรในเรือนจำ (ร้อยละ)*	20.65	19.94	17.71	16.52	17.07	17.82	18.45	16.96	16.39	16.78
ด้านความเป็นหุ้นส่วนพัฒนา (Partnership)										
PS 01 ร้อยละของประชากรที่เข้าถึงอินเทอร์เน็ต (ร้อยละ)	41.27	46.82	50.80	60.75	74.77	43.27	50.96	56.15	66.08	77.76
PS 02 ร้อยละภาษีที่ท้องถิ่นจัดเก็บได้ต่อรายได้รวมที่ไม่รวมเงินอุดหนุนและเงินอุดหนุนเฉพาะกิจ	11.81	11.77	11.02	11.56	8.87	21.12	21.58	20.22	20.68	12.65
PS 03 ความสามารถในการเบิกจ่ายงบประมาณของจังหวัด (ร้อยละ)	85.72	81.56	70.14	71.87	59.53	80.67	98.71	67.87	89.60	64.33
PS 04 สัดส่วนองค์กรชุมชนต่อประชากรแสนคน (แห่ง/แสนคน)	109.50	127.50	129.50	285.00	297.50	32.00	68.00	82.00	196.00	203.00

จังหวัดสมุทรสงคราม

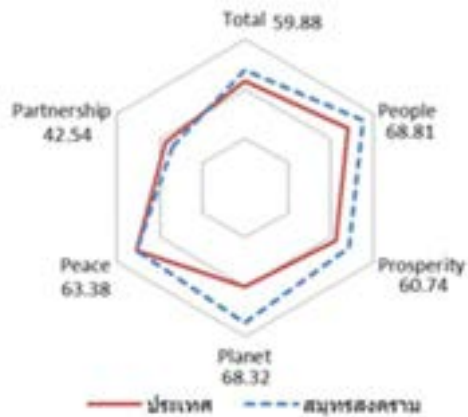
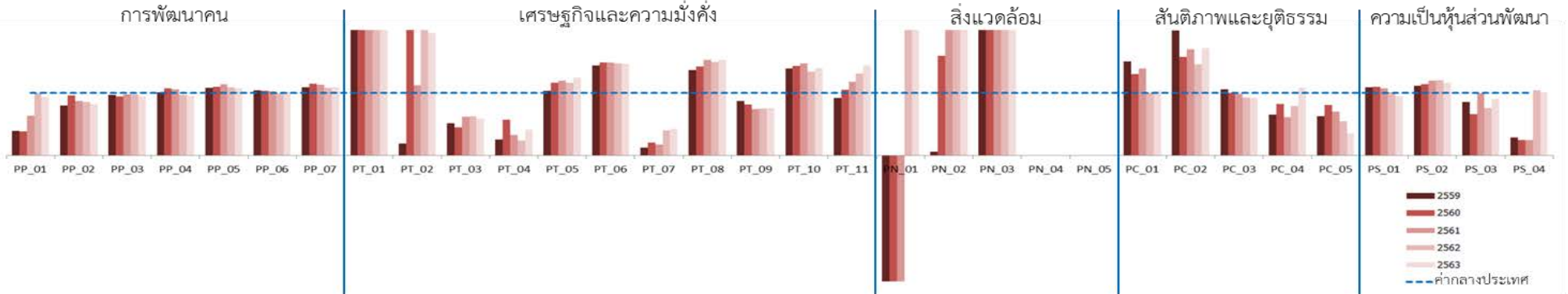

มิติการพัฒนา	ค่ากลางของประเทศ					สมุทรสงคราม				
	2559	2560	2561	2562	2563	2559	2560	2561	2562	2563
ภาพรวม	50.42	50.93	50.75	53.81	53.95	53.37	54.76	56.79	59.51	59.88
ด้านการพัฒนาคน (People)	58.87	58.76	58.81	57.74	60.38	68.43	68.16	69.20	64.86	68.81
ด้านเศรษฐกิจและความมั่งคั่ง (Prosperity)	51.64	51.37	52.54	53.02	52.89	62.02	65.48	62.42	60.34	60.74
ด้านสิ่งแวดล้อม (Planet)	50.32	51.15	51.37	50.67	49.91	56.87	67.04	69.07	72.37	68.32
ด้านสันติภาพและยุติธรรม (Peace)	61.25	61.22	60.50	60.51	63.72	57.34	57.94	58.31	63.86	63.38
ด้านความเป็นหุ้นส่วนพัฒนา (Partnership)	36.54	37.94	36.16	47.40	46.27	31.27	28.40	33.96	41.27	42.54

หมายเหตุ: * ตัวชี้วัดที่มีการผกผันข้อมูล
 ** ตัวชี้วัดที่มีการเก็บข้อมูลล่าสุดปี 2561
 *** ตัวชี้วัดที่มีการเก็บข้อมูลล่าสุดปี 2562
 **** ตัวชี้วัดที่เป็นข้อมูลปีเว้นปี มีข้อมูลปี 2560 2562

ตัวชี้วัด	ค่ากลางประเทศ					สมุทรสงคราม				
	2559	2560	2561	2562	2563	2559	2560	2561	2562	2563
ด้านการพัฒนาคน (People)										
PP 01 ร้อยละของประชากรที่อยู่ใต้เส้นความยากจน (ร้อยละ)*	9.22	8.32	11.38	6.14	6.87	3.62	3.24	7.25	6.09	6.46
PP 02 ร้อยละของทารกแรกเกิดที่มีน้ำหนักต่ำกว่าเกณฑ์ (ร้อยละทารกเกิดมีชีพ)* ***	9.85	9.95	10.19	9.78	10.15	7.83	9.60	8.86	8.39	8.36
PP 03 ร้อยละของประชากรที่เจ็บป่วยที่เป็นผู้ป่วยใน (ร้อยละ)*	10.88	10.63	11.21	11.25	10.35	10.56	10.00	10.98	10.98	9.82
PP 04 อัตราส่วนประชากรต่อแพทย์ (คน/แพทย์)*	2,991	2,676	2,549	2,274	2,610	3,013	2,872	2,706	2,204	2,479
PP 05 อัตราการเข้าเรียนรวมระดับมัธยมศึกษาตอนปลายและอาชีวศึกษา (ร้อยละ)	75.06	74.47	76.51	73.70	75.30	81.34	82.14	87.43	80.27	80.97
PP 06 จำนวนปีการศึกษาเฉลี่ยประชากรไทยอายุ 15-59 ปี (ปี)	7.91	7.98	7.97	8.06	8.19	8.22	8.25	8.17	7.98	8.26
PP 07 ค่าเฉลี่ยคะแนน o-net มัธยมศึกษาตอนปลาย (คะแนน)	33.31	31.89	33.60	31.06	32.73	36.39	36.66	38.12	33.56	35.70
ด้านเศรษฐกิจและความมั่งคั่ง (Prosperity)										
PT 01 อัตราการเปลี่ยนแปลงของรายได้เฉลี่ยของครัวเรือนในจังหวัด (ร้อยละ)****	1.72	0.06	-0.00	-0.46	0.39	15.62	32.42	19.27	13.60	22.91
PT 02 อัตราการเปลี่ยนแปลงของผลิตภัณฑ์มวลรวมจังหวัด (ร้อยละ)	2.94	4.13	3.85	0.50	-2.72	0.57	17.65	4.33	4.47	-0.12
PT 03 อัตราการว่างงาน (ร้อยละ)*	0.85	1.01	0.89	0.86	1.31	0.44	0.45	0.55	0.54	0.77
PT 04 อัตราส่วนหนี้เฉลี่ยต่อรายได้เฉลี่ยของครัวเรือน (เท่า)* ****	7.10	7.61	7.46	6.92	7.40	1.84	4.33	2.44	1.65	3.05
PT 05 ผลิตภาพแรงงาน (บาท/คน)	110,285	115,616	117,916	121,328	117,281	113,667	134,449	141,029	141,142	145,583
PT 06 สัดส่วนปริมาณการใช้ไฟฟ้าภาคครัวเรือนต่อประชากร (kw-ชั่วโมง/คน)	495.57	493.27	506.11	548.49	590.77	712.80	732.79	753.23	806.43	863.58
PT 07 สัดส่วนปริมาณน้ำมันเชื้อเพลิงในภาคอุตสาหกรรมต่อ GPP ภาคอุตสาหกรรม (ลิตร/ล้านบาท)*	607.56	597.93	598.28	469.42	178.95	75.96	124.36	105.79	188.69	75.66
PT 08 ร้อยละผู้อยู่ในระบบประกันสังคมต่อกำลังแรงงาน (ร้อยละ)	23.72	25.11	27.46	29.77	26.14	32.47	35.64	41.95	44.60	39.89
PT 09 ร้อยละของครัวเรือนที่มีบ้านและที่ดินเป็นของตนเอง (ร้อยละ)	82.32	80.94	83.96	82.22	84.64	72.10	66.04	62.60	61.64	64.23
PT 10 ร้อยละของหมู่บ้านที่ถนนสายหลักใช้การได้ตลอดปี (ร้อยละ)****	57.33	59.64	61.81	62.49	65.95	79.63	85.19	90.75	84.07	92.08
PT 11 สัมประสิทธิ์การกระจายรายได้* ****	0.415	0.421	0.427	0.432	0.436	0.382	0.444	0.505	0.567	0.629
ด้านสิ่งแวดล้อม (Planet)										
PN 01 อัตราการเปลี่ยนแปลงของพื้นที่ป่าไม้ในจังหวัด (ร้อยละ)	0.03	0.12	0.42	0.10	0.10	-1.46	-3.45	-4.45	14.99	3.41
PN 02 สัดส่วนปริมาณขยะที่กำจัดถูกต้องต่อปริมาณขยะที่เกิดขึ้น (ร้อยละ)	20.30	29.46	22.46	18.80	21.04	1.33	47.03	55.56	65.80	48.56
PN 03 ร้อยละของครัวเรือนที่เข้าถึงน้ำประปา (ร้อยละ)	16.15	16.44	16.53	16.81	17.15	46.04	46.70	47.22	48.21	48.59
PN 04 ร้อยละของประชากรที่ประสบทุภักข์ (ร้อยละ)* **	0.00	0.78	0.18	1.51	2.01	0.00	0.00	0.00	0.00	0.00
PN 05 ร้อยละของประชากรที่ประสบภัยแล้ง (ร้อยละ)* **	0.00	0.00	0.00	0.00	0.00	0.00	0.00	0.00	0.00	0.00
ด้านสันติภาพและยุติธรรม (Peace)										
PC 01 การแจ้งความคดีชีวิต ร่างกาย เพศ และคดีประทุษร้ายต่อทรัพย์สิน (ต่อแสนคน)*	113.49	105.28	95.67	80.15	76.43	170.56	137.18	133.13	80.18	79.15
PC 02 จำนวนของประชากรในเรือนจำ (ต่อแสนคน)*	379.07	446.13	508.66	502.87	448.96	756.95	702.93	865.88	733.56	770.62
PC 03 จำนวนเจ้าหน้าที่ตำรวจ (ต่อแสนคน)	279.12	276.83	267.98	268.05	273.41	294.74	277.98	263.69	249.86	251.49
PC 04 อัตราการฆ่าตัวตาย (ต่อแสนคน)*	6.32	6.96	7.67	9.19	8.19	4.15	5.72	4.68	7.30	8.86
PC 05 จำนวนผู้ถูกกักขังที่รอการพิพากษาในสัดส่วนของประชากรในเรือนจำ (ร้อยละ)*	20.65	19.94	17.71	16.52	17.07	13.00	16.14	12.46	9.10	6.01
ด้านความเป็นหุ้นส่วนพัฒนา (Partnership)										
PS 01 ร้อยละของประชากรที่เข้าถึงอินเทอร์เน็ต (ร้อยละ)	41.27	46.82	50.80	60.75	74.77	44.93	51.56	54.66	61.16	71.26
PS 02 ร้อยละภาษีที่ท้องถิ่นจัดเก็บได้ต่อรายได้รวมที่ไม่รวมเงินอุดหนุนและเงินอุดหนุนเฉพาะกิจ	11.81	11.77	11.02	11.56	8.87	13.14	13.46	13.20	13.91	10.32
PS 03 ความสามารถในการเบิกจ่ายงบประมาณของจังหวัด (ร้อยละ)	85.72	81.56	70.14	71.87	59.53	73.45	53.94	69.66	54.79	54.03
PS 04 สัดส่วนองค์กรชุมชนต่อประชากรแสนคน (แห่ง/แสนคน)	109.50	127.50	129.50	285.00	297.50	32.00	32.00	32.00	298.00	300.00

จังหวัดสมุทรสาคร

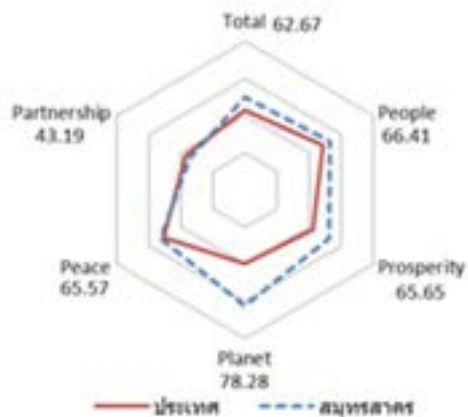
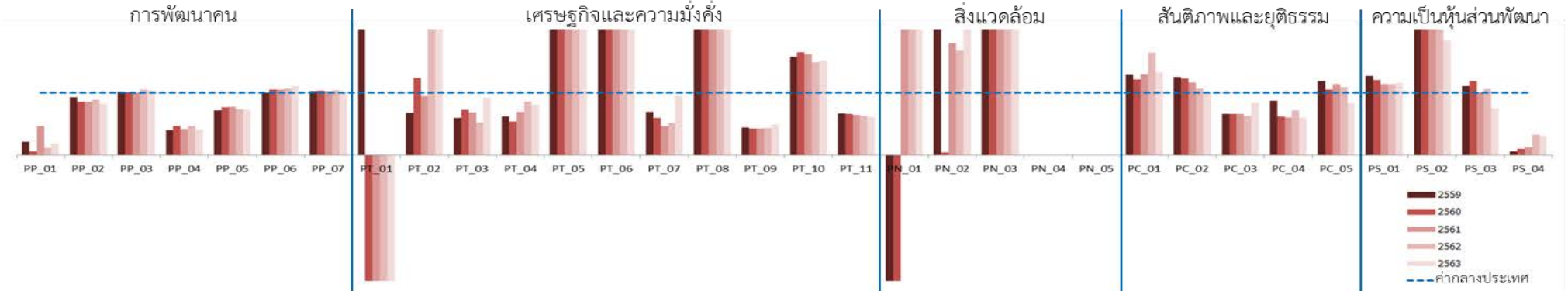

มิติการพัฒนา	ค่ากลางของประเทศ					สมุทรสาคร				
	2559	2560	2561	2562	2563	2559	2560	2561	2562	2563
ภาพรวม	50.42	50.93	50.75	53.81	53.95	58.78	58.72	58.69	60.25	62.67
ด้านการพัฒนาคน (People)	58.87	58.76	58.81	57.74	60.38	62.58	64.70	64.71	62.66	66.41
ด้านเศรษฐกิจและความมั่งคั่ง (Prosperity)	51.64	51.37	52.54	53.02	52.89	64.88	65.27	66.87	66.31	65.65
ด้านสิ่งแวดล้อม (Planet)	50.32	51.15	51.37	50.67	49.91	65.64	56.86	66.06	65.37	78.28
ด้านสันติภาพและยุติธรรม (Peace)	61.25	61.22	60.50	60.51	63.72	55.18	58.54	58.10	57.26	65.57
ด้านความเป็นหุ้นส่วนพัฒนา (Partnership)	36.54	37.94	36.16	47.40	46.27	47.72	49.68	41.94	51.07	43.19

หมายเหตุ: * ตัวชี้วัดที่มีการผกผันข้อมูล
 ** ตัวชี้วัดที่มีการเก็บข้อมูลล่าสุดปี 2561
 *** ตัวชี้วัดที่มีการเก็บข้อมูลล่าสุดปี 2562
 **** ตัวชี้วัดที่เป็นข้อมูลปีเว้นปี มีข้อมูลปี 2560 2562

ตัวชี้วัด	ค่ากลางประเทศ					สมุทรสาคร				
	2559	2560	2561	2562	2563	2559	2560	2561	2562	2563
ด้านการพัฒนาคน (People)										
PP 01 ร้อยละของประชากรที่อยู่ใต้เส้นความยากจน (ร้อยละ)*	9.22	8.32	11.38	6.14	6.87	2.00	0.51	5.31	0.75	1.33
PP 02 ร้อยละของทารกแรกเกิดที่มีน้ำหนักต่ำกว่าเกณฑ์ (ร้อยละทารกเกิดมีชีพ)* ***	9.85	9.95	10.19	9.78	10.15	9.11	8.50	8.76	8.69	8.39
PP 03 ร้อยละของประชากรที่เจ็บป่วยที่เป็นผู้ป่วยใน (ร้อยละ)*	10.88	10.63	11.21	11.25	10.35	11.08	10.69	11.21	11.81	10.76
PP 04 อัตราส่วนประชากรต่อแพทย์ (คน/แพทย์)*	2,991	2,676	2,549	2,274	2,610	1,208	1,252	1,069	1,055	1,073
PP 05 อัตราการเข้าเรียนรวมระดับมัธยมศึกษาตอนปลายและอาชีวศึกษา (ร้อยละ)	75.06	74.47	76.51	73.70	75.30	53.89	56.89	59.03	53.95	54.60
PP 06 จำนวนปีการศึกษาเฉลี่ยประชากรไทยอายุ 15-59 ปี (ปี)	7.91	7.98	7.97	8.06	8.19	7.94	8.38	8.36	8.63	9.08
PP 07 ค่าเฉลี่ยคะแนน o-net มัธยมศึกษาตอนปลาย (คะแนน)	33.31	31.89	33.60	31.06	32.73	34.12	32.87	34.49	32.26	33.02
ด้านเศรษฐกิจและความมั่งคั่ง (Prosperity)										
PT 01 อัตราการเปลี่ยนแปลงของรายได้เฉลี่ยของครัวเรือนในจังหวัด (ร้อยละ)****	1.72	0.06	-0.00	-0.46	0.39	4.47	-6.65	-3.51	-3.94	-11.49
PT 02 อัตราการเปลี่ยนแปลงของผลิตภัณฑ์มวลรวมจังหวัด (ร้อยละ)	2.94	4.13	3.85	0.50	-2.72	1.98	5.11	3.66	3.43	0.23
PT 03 อัตราการว่างงาน (ร้อยละ)*	0.85	1.01	0.89	0.86	1.31	0.51	0.73	0.61	0.45	1.21
PT 04 อัตราส่วนหนี้เฉลี่ยต่อรายได้เฉลี่ยของครัวเรือน (เท่า)* ****	7.10	7.61	7.46	6.92	7.40	4.43	4.11	5.20	5.94	5.98
PT 05 ผลิตภาพแรงงาน (บาท/คน)	110,285	115,616	117,916	121,328	117,281	387,250	408,652	409,967	414,445	417,948
PT 06 สัดส่วนปริมาณการใช้ไฟฟ้าภาคครัวเรือนต่อประชากร (kw-ชั่วโมง/คน)	495.57	493.27	506.11	548.49	590.77	1,131.73	1,140.02	1,149.52	1,237.81	1,337.93
PT 07 สัดส่วนปริมาณน้ำมันเชื้อเพลิงในภาคอุตสาหกรรมต่อ GPP ภาคอุตสาหกรรม (ลิตร/ล้านบาท)*	607.56	597.93	598.28	469.42	178.95	423.53	356.64	280.91	243.69	168.65
PT 08 ร้อยละผู้อยู่ในระบบประกันสังคมต่อกำลังแรงงาน (ร้อยละ)	23.72	25.11	27.46	29.77	26.14	64.62	69.90	78.11	77.61	73.60
PT 09 ร้อยละของครัวเรือนที่มีบ้านและที่ดินเป็นของตนเอง (ร้อยละ)	82.32	80.94	83.96	82.22	84.64	36.20	34.58	35.91	36.06	41.76
PT 10 ร้อยละของหมู่บ้านที่ถนนสายหลักใช้การได้ตลอดปี (ร้อยละ)****	57.33	59.64	61.81	62.49	65.95	90.33	98.35	100.00	93.00	100.00
PT 11 สัมประสิทธิ์การกระจายรายได้* ****	0.415	0.421	0.427	0.432	0.436	0.280	0.277	0.274	0.271	0.268
ด้านสิ่งแวดล้อม (Planet)										
PN 01 อัตราการเปลี่ยนแปลงของพื้นที่ป่าไม้ในจังหวัด (ร้อยละ)	0.03	0.12	0.42	0.10	0.10	-6.00	-1.67	1.02	18.24	1.80
PN 02 สัดส่วนปริมาณขยะที่กำจัดถูกต้องต่อปริมาณขยะที่เกิดขึ้น (ร้อยละ)	20.30	29.46	22.46	18.80	21.04	44.73	1.27	40.34	31.50	91.41
PN 03 ร้อยละของครัวเรือนที่เข้าถึงน้ำประปา (ร้อยละ)	16.15	16.44	16.53	16.81	17.15	44.50	46.06	47.58	49.26	50.35
PN 04 ร้อยละของประชากรที่ประสบทกภัย (ร้อยละ)* **	0.00	0.78	0.18	1.51	2.01	0.00	0.00	0.00	0.00	0.00
PN 05 ร้อยละของประชากรที่ประสบภัยแล้ง (ร้อยละ)* **	0.00	0.00	0.00	0.00	0.00	0.00	0.00	0.00	0.00	0.00
ด้านสันติภาพและยุติธรรม (Peace)										
PC 01 การแจ้งความคดีชีวิต ร่างกาย เพศ และคดีประทุษร้ายต่อทรัพย์สิน (ต่อแสนคน)*	113.49	105.28	95.67	80.15	76.43	146.03	127.36	124.06	131.52	101.50
PC 02 จำนวนของประชากรในเรือนจำ (ต่อแสนคน)*	379.07	446.13	508.66	502.87	448.96	476.36	547.09	593.81	535.66	454.11
PC 03 จำนวนเจ้าหน้าที่ตำรวจ (ต่อแสนคน)	279.12	276.83	267.98	268.05	273.41	185.37	183.30	177.35	169.49	229.61
PC 04 อัตราการฆ่าตัวตาย (ต่อแสนคน)*	6.32	6.96	7.67	9.19	8.19	5.51	4.31	4.63	6.59	4.93
PC 05 จำนวนผู้ถูกกักขังที่รอการพิพากษาในสัดส่วนของประชากรในเรือนจำ (ร้อยละ)*	20.65	19.94	17.71	16.52	17.07	24.47	20.90	20.13	18.04	14.16
ด้านความเป็นหุ้นส่วนพัฒนา (Partnership)										
PS 01 ร้อยละของประชากรที่เข้าถึงอินเทอร์เน็ต (ร้อยละ)	41.27	46.82	50.80	60.75	74.77	52.48	56.57	57.85	69.29	86.65
PS 02 ร้อยละภาษีที่ท้องถิ่นจัดเก็บได้ต่อรายได้รวมที่ไม่รวมเงินอุดหนุนและเงินอุดหนุนเฉพาะกิจ	11.81	11.77	11.02	11.56	8.87	24.98	24.58	23.37	24.34	16.27
PS 03 ความสามารถในการเบิกจ่ายงบประมาณของจังหวัด (ร้อยละ)	85.72	81.56	70.14	71.87	59.53	95.10	96.71	70.72	76.17	44.90
PS 04 สัดส่วนองค์กรชุมชนต่อประชากรแสนคน (แห่ง/แสนคน)	109.50	127.50	129.50	285.00	297.50	7.00	13.00	16.00	93.00	93.00

รายจังหวัด ภาคตะวันออก

1. ชลบุรี
2. ฉะเชิงเทรา
3. ระยอง
4. ปราจีนบุรี
5. จันทบุรี
6. นครนายก
7. ตราด
8. สระแก้ว

จังหวัดชลบุรี

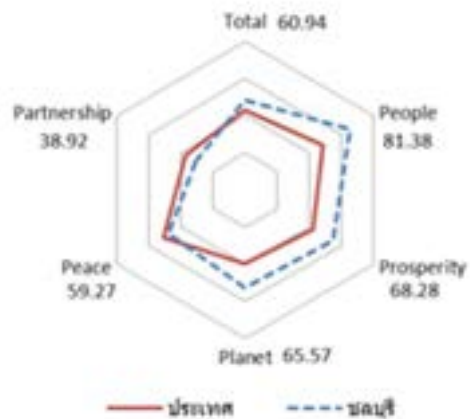
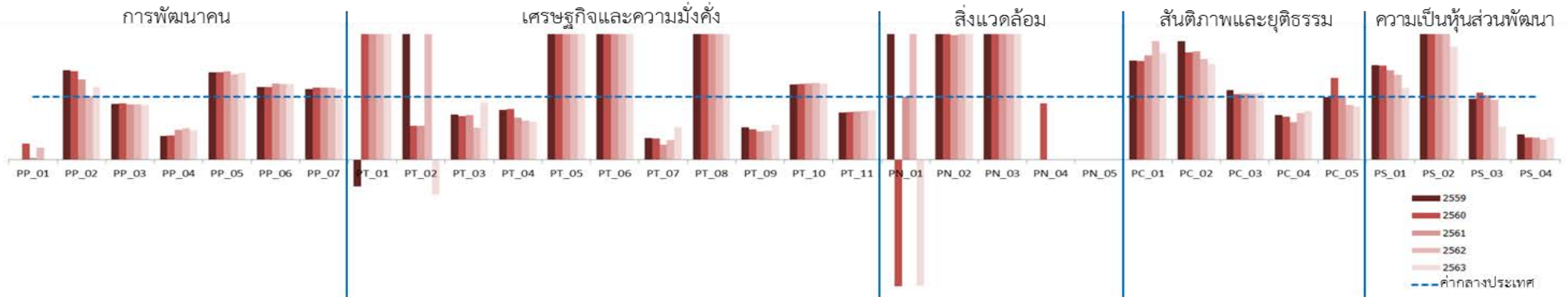

มิติการพัฒนา	ค่ากลางของประเทศ					ชลบุรี				
	2559	2560	2561	2562	2563	2559	2560	2561	2562	2563
ภาพรวม	50.42	50.93	50.75	53.81	53.95	61.60	62.45	62.10	64.26	60.94
ด้านการพัฒนาคน (People)	58.87	58.76	58.81	57.74	60.38	76.58	75.54	80.44	79.75	81.38
ด้านเศรษฐกิจและความมั่งคั่ง (Prosperity)	51.64	51.37	52.54	53.02	52.89	66.17	65.60	67.47	69.38	68.28
ด้านสิ่งแวดล้อม (Planet)	50.32	51.15	51.37	50.67	49.91	63.35	69.36	63.67	65.70	65.57
ด้านสันติภาพและยุติธรรม (Peace)	61.25	61.22	60.50	60.51	63.72	53.71	51.15	53.82	55.02	59.27
ด้านความเป็นหุ้นส่วนพัฒนา (Partnership)	36.54	37.94	36.16	47.40	46.27	51.46	54.01	49.67	54.79	38.92

หมายเหตุ: * ตัวชี้วัดที่มีการผกผันข้อมูล
 ** ตัวชี้วัดที่มีการเก็บข้อมูลล่าสุดปี 2561
 *** ตัวชี้วัดที่มีการเก็บข้อมูลล่าสุดปี 2562
 **** ตัวชี้วัดที่เป็นข้อมูลปีเว้นปี มีข้อมูลปี 2560 2562

ตัวชี้วัด	ค่ากลางประเทศ					ชลบุรี				
	2559	2560	2561	2562	2563	2559	2560	2561	2562	2563
ด้านการพัฒนาคน (People)										
PP_01 ร้อยละของประชากรที่อยู่ใต้เส้นความยากจน (ร้อยละ)*	9.22	8.32	11.38	6.14	6.87	0.03	2.12	0.34	1.17	0.04
PP_02 ร้อยละของทารกแรกเกิดที่มีน้ำหนักต่ำกว่าเกณฑ์ (ร้อยละทารกเกิดมีชีพ)* ***	9.85	9.95	10.19	9.78	10.15	14.04	14.02	13.00	9.85	11.72
PP_03 ร้อยละของประชากรที่เจ็บป่วยที่เป็นผู้ป่วยใน (ร้อยละ)*	10.88	10.63	11.21	11.25	10.35	9.66	9.56	9.84	9.94	9.03
PP_04 อัตราส่วนประชากรต่อแพทย์ (คน/แพทย์)*	2,991	2,676	2,549	2,274	2,610	1,126	1,037	1,217	1,129	1,226
PP_05 อัตราการเข้าเรียนรวมระดับมัธยมศึกษาตอนปลายและอาชีวศึกษา (ร้อยละ)	75.06	74.47	76.51	73.70	75.30	104.54	103.66	107.66	100.21	104.43
PP_06 จำนวนปีการศึกษาเฉลี่ยประชากรไทยอายุ 15-59 ปี (ปี)	7.91	7.98	7.97	8.06	8.19	9.17	9.22	9.69	9.74	9.88
PP_07 ค่าเฉลี่ยคะแนน o-net มัธยมศึกษาตอนปลาย (คะแนน)	33.31	31.89	33.60	31.06	32.73	37.34	36.56	38.59	35.76	36.92
ด้านเศรษฐกิจและความมั่งคั่ง (Prosperity)										
PT_01 อัตราการเปลี่ยนแปลงของรายได้เฉลี่ยของครัวเรือนในจังหวัด (ร้อยละ)****	1.72	0.06	-0.00	-0.46	0.39	-0.73	0.75	1.18	1.88	3.10
PT_02 อัตราการเปลี่ยนแปลงของผลิตภัณฑ์มวลรวมจังหวัด (ร้อยละ)	2.94	4.13	3.85	0.50	-2.72	6.15	2.24	2.10	2.17	-6.95
PT_03 อัตราการว่างงาน (ร้อยละ)*	0.85	1.01	0.89	0.86	1.31	0.61	0.70	0.63	0.43	1.19
PT_04 อัตราส่วนหนี้เฉลี่ยต่อรายได้เฉลี่ยของครัวเรือน (เท่า)* ****	7.10	7.61	7.46	6.92	7.40	5.60	6.15	5.03	4.33	4.46
PT_05 ผลิตภาพแรงงาน (บาท/คน)	110,285	115,616	117,916	121,328	117,281	551,561	560,750	576,912	588,907	548,410
PT_06 สัดส่วนปริมาณการใช้ไฟฟ้าภาคครัวเรือนต่อประชากร (kw-ชั่วโมง/คน)	495.57	493.27	506.11	548.49	590.77	1,334.12	1,329.86	1,325.06	1,439.76	1,469.98
PT_07 สัดส่วนปริมาณน้ำมันเชื้อเพลิงในภาคอุตสาหกรรมต่อ GPP ภาคอุตสาหกรรม (ลิตร/ล้านบาท)*	607.56	597.93	598.28	469.42	178.95	207.99	204.31	142.61	148.91	91.75
PT_08 ร้อยละผู้อยู่ในระบบประกันสังคมต่อกำลังแรงงาน (ร้อยละ)	23.72	25.11	27.46	29.77	26.14	77.54	79.88	86.32	89.71	85.28
PT_09 ร้อยละของครัวเรือนที่มีบ้านและที่ดินเป็นของตนเอง (ร้อยละ)	82.32	80.94	83.96	82.22	84.64	42.40	38.86	37.63	38.05	47.08
PT_10 ร้อยละของหมู่บ้านที่ถนนสายหลักใช้การได้ตลอดปี (ร้อยละ)****	57.33	59.64	61.81	62.49	65.95	68.73	71.66	75.13	76.23	80.12
PT_11 สัมประสิทธิ์การกระจายรายได้* ****	0.415	0.421	0.427	0.432	0.436	0.314	0.321	0.328	0.335	0.342
ด้านสิ่งแวดล้อม (Planet)										
PN_01 อัตราการเปลี่ยนแปลงของพื้นที่ป่าไม้ในจังหวัด (ร้อยละ)	0.03	0.12	0.42	0.10	0.10	0.75	-0.67	0.42	1.27	-0.20
PN_02 สัดส่วนปริมาณขยะที่กำจัดถูกต้องต่อปริมาณขยะที่เกิดขึ้น (ร้อยละ)	20.30	29.46	22.46	18.80	21.04	45.00	72.71	44.56	53.00	52.54
PN_03 ร้อยละของครัวเรือนที่เข้าถึงน้ำประปา (ร้อยละ)	16.15	16.44	16.53	16.81	17.15	37.62	37.94	38.62	39.03	39.08
PN_04 ร้อยละของประชากรที่ประสบทกภัย (ร้อยละ)* **	0.00	0.78	0.18	1.51	2.01	0.00	0.70	0.00	0.00	0.00
PN_05 ร้อยละของประชากรที่ประสบภัยแล้ง (ร้อยละ)* **	0.00	0.00	0.00	0.00	0.00	0.32	0.00	0.00	0.00	0.00
ด้านสันติภาพและยุติธรรม (Peace)										
PC_01 การแจ้งความคดีชีวิต ร่างกาย เพศ และคดีประทุษร้ายต่อทรัพย์สิน (ต่อแสนคน)*	113.49	105.28	95.67	80.15	76.43	178.82	164.93	158.85	151.32	129.49
PC_02 จำนวนของประชากรในเรือนจำ (ต่อแสนคน)*	379.07	446.13	508.66	502.87	448.96	715.62	761.50	876.88	804.98	683.33
PC_03 จำนวนเจ้าหน้าที่ตำรวจ (ต่อแสนคน)	279.12	276.83	267.98	268.05	273.41	308.35	289.04	281.29	281.20	289.30
PC_04 อัตราการฆ่าตัวตาย (ต่อแสนคน)*	6.32	6.96	7.67	9.19	8.19	4.47	4.80	4.59	6.81	6.35
PC_05 จำนวนผู้ถูกกักขังที่รอการพิพากษาในสัดส่วนของประชากรในเรือนจำ (ร้อยละ)*	20.65	19.94	17.71	16.52	17.07	20.54	25.97	17.73	14.36	14.53
ด้านความเป็นหุ้นส่วนพัฒนา (Partnership)										
PS_01 ร้อยละของประชากรที่เข้าถึงอินเทอร์เน็ต (ร้อยละ)	41.27	46.82	50.80	60.75	74.77	61.99	69.98	72.47	81.85	85.15
PS_02 ร้อยละภาษีที่ท้องถิ่นจัดเก็บได้ต่อรายได้รวมที่ไม่รวมเงินอุดหนุนและเงินอุดหนุนเฉพาะกิจ	11.81	11.77	11.02	11.56	8.87	28.34	25.95	24.51	26.05	15.95
PS_03 ความสามารถในการเบิกจ่ายงบประมาณของจังหวัด (ร้อยละ)	85.72	81.56	70.14	71.87	59.53	83.27	87.01	71.95	68.50	31.42
PS_04 สัดส่วนองค์กรชุมชนต่อประชากรแสนคน (แห่ง/แสนคน)	109.50	127.50	129.50	285.00	297.50	44.00	45.00	46.00	91.00	106.00

จังหวัดฉะเชิงเทรา

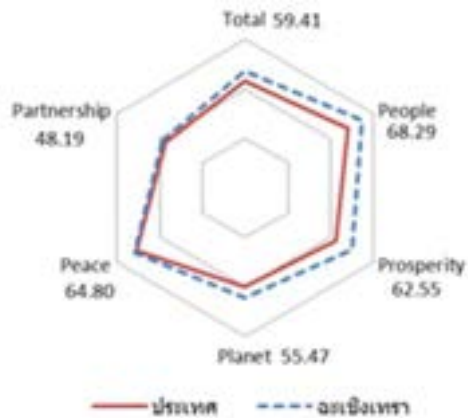
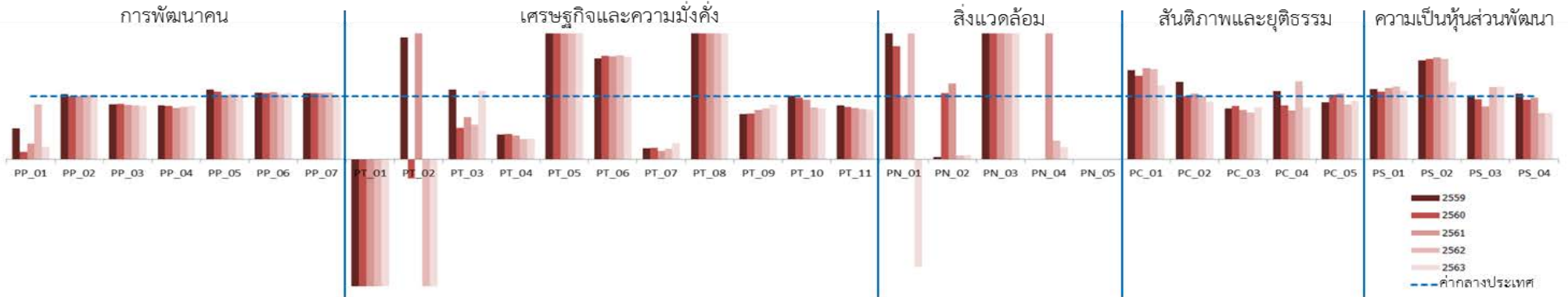

มิติการพัฒนา	ค่ากลางของประเทศ					ฉะเชิงเทรา				
	2559	2560	2561	2562	2563	2559	2560	2561	2562	2563
ภาพรวม	50.42	50.93	50.75	53.81	53.95	55.44	57.31	57.00	58.76	59.41
ด้านการพัฒนาคน (People)	58.87	58.76	58.81	57.74	60.38	67.56	67.68	68.64	65.28	68.29
ด้านเศรษฐกิจและความมั่งคั่ง (Prosperity)	51.64	51.37	52.54	53.02	52.89	62.09	62.57	66.47	64.73	62.55
ด้านสิ่งแวดล้อม (Planet)	50.32	51.15	51.37	50.67	49.91	52.89	60.46	59.78	55.03	55.47
ด้านสันติภาพและยุติธรรม (Peace)	61.25	61.22	60.50	60.51	63.72	56.07	58.49	57.83	57.00	64.80
ด้านความเป็นหุ้นส่วนพัฒนา (Partnership)	36.54	37.94	36.16	47.40	46.27	42.12	41.28	38.15	52.86	48.19

หมายเหตุ: * ตัวชี้วัดที่มีการผกผันข้อมูล
 ** ตัวชี้วัดที่มีการเก็บข้อมูลล่าสุดปี 2561
 *** ตัวชี้วัดที่มีการเก็บข้อมูลล่าสุดปี 2562
 **** ตัวชี้วัดที่เป็นข้อมูลปีเว้นปี มีข้อมูลปี 2560 2562

ตัวชี้วัด	ค่ากลางประเทศ					ฉะเชิงเทรา				
	2559	2560	2561	2562	2563	2559	2560	2561	2562	2563
ด้านการพัฒนาคน (People)										
PP 01 ร้อยละของประชากรที่อยู่ใต้เส้นความยากจน (ร้อยละ)*	9.22	8.32	11.38	6.14	6.87	4.53	0.97	2.84	5.38	1.40
PP 02 ร้อยละของทารกแรกเกิดที่มีน้ำหนักต่ำกว่าเกณฑ์ (ร้อยละทารกเกิดมีชีพ)* ***	9.85	9.95	10.19	9.78	10.15	10.15	9.94	10.20	9.99	10.41
PP 03 ร้อยละของประชากรที่เจ็บป่วยที่เป็นผู้ป่วยใน (ร้อยละ)*	10.88	10.63	11.21	11.25	10.35	9.45	9.40	9.67	9.63	8.81
PP 04 อัตราส่วนประชากรต่อแพทย์ (คน/แพทย์)*	2,991	2,676	2,549	2,274	2,610	2,554	2,271	2,079	1,898	2,205
PP 05 อัตราการเข้าเรียนรวมระดับมัธยมศึกษาตอนปลายและอาชีวศึกษา (ร้อยละ)	75.06	74.47	76.51	73.70	75.30	82.97	79.82	77.45	76.38	77.61
PP 06 จำนวนปีการศึกษาเฉลี่ยประชากรไทยอายุ 15-59 ปี (ปี)	7.91	7.98	7.97	8.06	8.19	8.37	8.38	8.53	8.32	8.62
PP 07 ค่าเฉลี่ยคะแนน o-net มัธยมศึกษาตอนปลาย (คะแนน)	33.31	31.89	33.60	31.06	32.73	34.96	33.61	35.45	32.80	33.71
ด้านเศรษฐกิจและความมั่งคั่ง (Prosperity)										
PT 01 อัตราการเปลี่ยนแปลงของรายได้เฉลี่ยของครัวเรือนในจังหวัด (ร้อยละ)****	1.72	0.06	-0.00	-0.46	0.39	-7.32	-2.71	-5.31	-6.11	-3.31
PT 02 อัตราการเปลี่ยนแปลงของผลิตภัณฑ์มวลรวมจังหวัด (ร้อยละ)	2.94	4.13	3.85	0.50	-2.72	5.68	-1.26	12.12	-1.25	-11.00
PT 03 อัตราการว่างงาน (ร้อยละ)*	0.85	1.01	0.89	0.86	1.31	0.94	0.50	0.59	0.47	1.42
PT 04 อัตราส่วนหนี้เฉลี่ยต่อรายได้เฉลี่ยของครัวเรือน (เท่า)* ****	7.10	7.61	7.46	6.92	7.40	2.81	3.07	2.81	2.22	2.42
PT 05 ผลิตภาพแรงงาน (บาท/คน)	110,285	115,616	117,916	121,328	117,281	592,504	582,506	644,846	635,055	560,205
PT 06 สัดส่วนปริมาณการใช้ไฟฟ้าภาคครัวเรือนต่อประชากร (kw-ชั่วโมง/คน)	495.57	493.27	506.11	548.49	590.77	794.38	810.05	829.22	905.73	962.14
PT 07 สัดส่วนปริมาณน้ำมันเชื้อเพลิงในภาคอุตสาหกรรมต่อ GPP ภาคอุตสาหกรรม (ลิตร/ล้านบาท)*	607.56	597.93	598.28	469.42	178.95	109.06	108.30	79.21	78.87	46.68
PT 08 ร้อยละผู้อยู่ในระบบประกันสังคมต่อกำลังแรงงาน (ร้อยละ)	23.72	25.11	27.46	29.77	26.14	60.53	62.91	67.94	69.78	64.06
PT 09 ร้อยละของครัวเรือนที่มีบ้านและที่ดินเป็นของตนเอง (ร้อยละ)	82.32	80.94	83.96	82.22	84.64	59.25	58.76	65.58	66.70	72.89
PT 10 ร้อยละของหมู่บ้านที่ถนนสายหลักใช้การได้ตลอดปี (ร้อยละ)****	57.33	59.64	61.81	62.49	65.95	58.15	58.28	58.41	51.73	53.22
PT 11 สัมประสิทธิ์การกระจายรายได้* ****	0.415	0.421	0.427	0.432	0.436	0.355	0.351	0.348	0.344	0.341
ด้านสิ่งแวดล้อม (Planet)										
PN 01 อัตราการเปลี่ยนแปลงของพื้นที่ป่าไม้ในจังหวัด (ร้อยละ)	0.03	0.12	0.42	0.10	0.10	0.69	0.21	0.42	0.34	-0.17
PN 02 สัดส่วนปริมาณขยะที่กำจัดถูกต้องต่อปริมาณขยะที่เกิดขึ้น (ร้อยละ)	20.30	29.46	22.46	18.80	21.04	0.80	30.89	27.15	1.20	1.48
PN 03 ร้อยละของครัวเรือนที่เข้าถึงน้ำประปา (ร้อยละ)	16.15	16.44	16.53	16.81	17.15	35.30	38.03	39.18	41.23	42.27
PN 04 ร้อยละของประชากรที่ประสบทกภัย (ร้อยละ)* **	0.00	0.78	0.18	1.51	2.01	0.00	0.00	1.11	0.45	0.38
PN 05 ร้อยละของประชากรที่ประสบภัยแล้ง (ร้อยละ)* **	0.00	0.00	0.00	0.00	0.00	0.00	0.00	0.00	0.00	0.00
ด้านสันติภาพและยุติธรรม (Peace)										
PC 01 การแจ้งความคดีชีวิต ร่างกาย เพศ และคดีประทุษร้ายต่อทรัพย์สิน (ต่อแสนคน)*	113.49	105.28	95.67	80.15	76.43	160.56	139.46	138.74	114.70	89.49
PC 02 จำนวนของประชากรในเรือนจำ (ต่อแสนคน)*	379.07	446.13	508.66	502.87	448.96	466.92	448.10	530.76	502.42	408.34
PC 03 จำนวนเจ้าหน้าที่ตำรวจ (ต่อแสนคน)	279.12	276.83	267.98	268.05	273.41	224.87	234.54	209.65	198.86	226.44
PC 04 อัตราการฆ่าตัวตาย (ต่อแสนคน)*	6.32	6.96	7.67	9.19	8.19	6.86	5.97	5.92	11.35	6.72
PC 05 จำนวนผู้ถูกกักขังที่รอการพิพากษาในสัดส่วนของประชากรในเรือนจำ (ร้อยละ)*	20.65	19.94	17.71	16.52	17.07	18.76	20.43	18.47	14.40	15.90
ด้านความเป็นหุ้นส่วนพัฒนา (Partnership)										
PS 01 ร้อยละของประชากรที่เข้าถึงอินเทอร์เน็ต (ร้อยละ)	41.27	46.82	50.80	60.75	74.77	46.18	50.17	57.32	70.03	80.72
PS 02 ร้อยละภาษีที่ท้องถิ่นจัดเก็บได้ต่อรายได้รวมที่ไม่รวมเงินอุดหนุนและเงินอุดหนุนเฉพาะกิจ	11.81	11.77	11.02	11.56	8.87	18.58	18.81	17.80	18.38	10.91
PS 03 ความสามารถในการเบิกจ่ายงบประมาณของจังหวัด (ร้อยละ)	85.72	81.56	70.14	71.87	59.53	87.27	77.70	59.06	82.49	68.66
PS 04 สัดส่วนองค์กรชุมชนต่อประชากรแสนคน (แห่ง/แสนคน)	109.50	127.50	129.50	285.00	297.50	114.00	121.00	127.00	209.00	219.00

จังหวัดระยอง

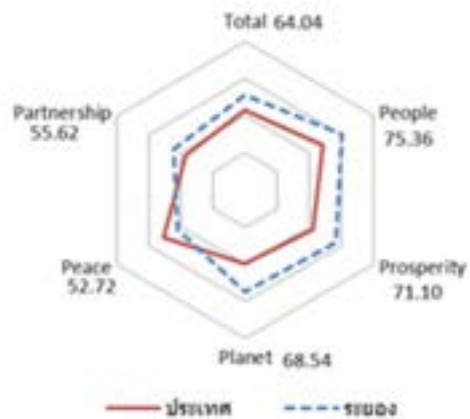
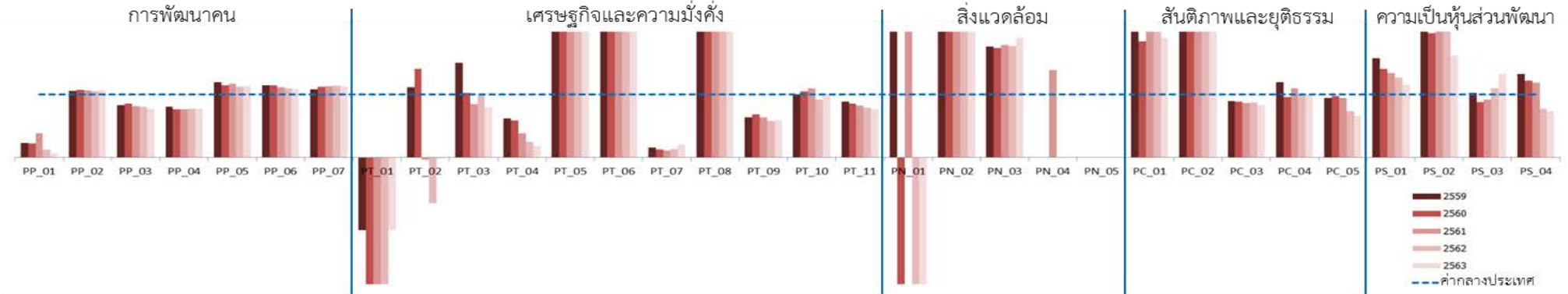

มิติการพัฒนา	ค่ากลางของประเทศ					ระยอง				
	2559	2560	2561	2562	2563	2559	2560	2561	2562	2563
ภาพรวม	50.42	50.93	50.75	53.81	53.95	58.92	59.75	58.48	62.71	64.04
ด้านการพัฒนาด้านคน (People)	58.87	58.76	58.81	57.74	60.38	73.47	72.87	74.72	72.83	75.36
ด้านเศรษฐกิจและความมั่งคั่ง (Prosperity)	51.64	51.37	52.54	53.02	52.89	68.71	70.72	71.56	70.02	71.10
ด้านสิ่งแวดล้อม (Planet)	50.32	51.15	51.37	50.67	49.91	62.64	66.19	62.73	69.00	68.54
ด้านสันติภาพและยุติธรรม (Peace)	61.25	61.22	60.50	60.51	63.72	39.51	44.88	42.46	43.38	52.72
ด้านความเป็นหุ้นส่วนพัฒนา (Partnership)	36.54	37.94	36.16	47.40	46.27	56.85	49.77	48.05	63.56	55.62

หมายเหตุ: * ตัวชี้วัดที่มีการผกผันข้อมูล
 ** ตัวชี้วัดที่มีการเก็บข้อมูลล่าสุดปี 2561
 *** ตัวชี้วัดที่มีการเก็บข้อมูลล่าสุดปี 2562
 **** ตัวชี้วัดที่เป็นข้อมูลปีเว้นปี มีข้อมูลปี 2560 2562

ตัวชี้วัด	ค่ากลางประเทศ					ระยอง				
	2559	2560	2561	2562	2563	2559	2560	2561	2562	2563
ด้านการพัฒนาคน (People)										
PP 01 ร้อยละของประชากรที่อยู่ใต้เส้นความยากจน (ร้อยละ)*	9.22	8.32	11.38	6.14	6.87	2.17	1.88	4.37	0.76	0.47
PP 02 ร้อยละของทารกแรกเกิดที่มีน้ำหนักต่ำกว่าเกณฑ์ (ร้อยละทารกเกิดมีชีพ)* ***	9.85	9.95	10.19	9.78	10.15	10.40	10.70	10.88	10.27	10.89
PP 03 ร้อยละของประชากรที่เจ็บป่วยที่เป็นผู้ป่วยใน (ร้อยละ)*	10.88	10.63	11.21	11.25	10.35	9.05	9.13	9.11	9.07	8.04
PP 04 อัตราส่วนประชากรต่อแพทย์ (คน/แพทย์)*	2,991	2,676	2,549	2,274	2,610	2,411	2,047	1,953	1,769	2,030
PP 05 อัตราการเข้าเรียนรวมระดับมัธยมศึกษาตอนปลายและอาชีวศึกษา (ร้อยละ)	75.06	74.47	76.51	73.70	75.30	89.90	85.28	89.76	82.58	85.12
PP 06 จำนวนปีการศึกษาเฉลี่ยประชากรไทยอายุ 15-59 ปี (ปี)	7.91	7.98	7.97	8.06	8.19	9.10	9.17	8.88	8.89	8.97
PP 07 ค่าเฉลี่ยคะแนน o-net มัธยมศึกษาตอนปลาย (คะแนน)	33.31	31.89	33.60	31.06	32.73	36.20	35.83	38.15	35.43	37.02
ด้านเศรษฐกิจและความมั่งคั่ง (Prosperity)										
PT 01 อัตราการเปลี่ยนแปลงของรายได้เฉลี่ยของครัวเรือนในจังหวัด (ร้อยละ)****	1.72	0.06	-0.00	-0.46	0.39	-1.99	-4.15	-5.06	-6.29	-0.45
PT 02 อัตราการเปลี่ยนแปลงของผลิตภัณฑ์มวลรวมจังหวัด (ร้อยละ)	2.94	4.13	3.85	0.50	-2.72	3.28	5.80	-0.14	-0.36	-5.51
PT 03 อัตราการว่างงาน (ร้อยละ)*	0.85	1.01	0.89	0.86	1.31	1.28	1.03	0.75	0.85	1.05
PT 04 อัตราส่วนหนี้เฉลี่ยต่อรายได้เฉลี่ยของครัวเรือน (เท่า)* ****	7.10	7.61	7.46	6.92	7.40	4.44	4.48	2.91	1.75	1.39
PT 05 ผลิตภาพแรงงาน (บาท/คน)	110,285	115,616	117,916	121,328	117,281	941,177	973,192	936,297	886,544	842,980
PT 06 สัดส่วนปริมาณการใช้ไฟฟ้าภาคครัวเรือนต่อประชากร (kw-ชั่วโมง/คน)	495.57	493.27	506.11	548.49	590.77	1,232.63	1,238.86	1,243.60	1,351.42	1,426.63
PT 07 สัดส่วนปริมาณน้ำมันเชื้อเพลิงในภาคอุตสาหกรรมต่อ GPP ภาคอุตสาหกรรม (ลิตร/ล้านบาท)*	607.56	597.93	598.28	469.42	178.95	96.39	74.21	67.55	64.10	37.55
PT 08 ร้อยละผู้อยู่ในระบบประกันสังคมต่อกำลังแรงงาน (ร้อยละ)	23.72	25.11	27.46	29.77	26.14	84.48	84.76	89.11	91.30	86.72
PT 09 ร้อยละของครัวเรือนที่มีบ้านและที่ดินเป็นของตนเอง (ร้อยละ)	82.32	80.94	83.96	82.22	84.64	52.54	55.66	53.74	47.83	49.59
PT 10 ร้อยละของหมู่บ้านที่ถนนสายหลักใช้การได้ตลอดปี (ร้อยละ)****	57.33	59.64	61.81	62.49	65.95	57.40	62.62	67.84	57.52	65.85
PT 11 สัมประสิทธิ์การกระจายรายได้* ****	0.415	0.421	0.427	0.432	0.436	0.369	0.361	0.352	0.343	0.335
ด้านสิ่งแวดล้อม (Planet)										
PN 01 อัตราการเปลี่ยนแปลงของพื้นที่ป่าไม้ในจังหวัด (ร้อยละ)	0.03	0.12	0.42	0.10	0.10	3.25	-2.82	1.38	-1.54	-0.67
PN 02 สัดส่วนปริมาณขยะที่กำจัดถูกต้องต่อปริมาณขยะที่เกิดขึ้น (ร้อยละ)	20.30	29.46	22.46	18.80	21.04	56.32	73.41	55.57	84.10	77.11
PN 03 ร้อยละของครัวเรือนที่เข้าถึงน้ำประปา (ร้อยละ)	16.15	16.44	16.53	16.81	17.15	28.54	28.61	29.59	29.76	32.60
PN 04 ร้อยละของประชากรที่ประสบทกภัย (ร้อยละ)* **	0.00	0.78	0.18	1.51	2.01	0.00	0.00	0.25	0.00	0.00
PN 05 ร้อยละของประชากรที่ประสบภัยแล้ง (ร้อยละ)* **	0.00	0.00	0.00	0.00	0.00	0.00	0.00	0.00	0.00	0.00
ด้านสันติภาพและยุติธรรม (Peace)										
PC 01 การแจ้งความคดีชีวิต ร่างกาย เพศ และคดีประทุษร้ายต่อทรัพย์สิน (ต่อแสนคน)*	113.49	105.28	95.67	80.15	76.43	259.20	194.45	195.65	199.93	145.11
PC 02 จำนวนของประชากรในเรือนจำ (ต่อแสนคน)*	379.07	446.13	508.66	502.87	448.96	953.55	1,030.88	1,150.12	1,152.90	942.79
PC 03 จำนวนเจ้าหน้าที่ตำรวจ (ต่อแสนคน)	279.12	276.83	267.98	268.05	273.41	250.63	245.49	232.54	235.04	228.99
PC 04 อัตราการฆ่าตัวตาย (ต่อแสนคน)*	6.32	6.96	7.67	9.19	8.19	7.54	6.71	8.44	9.28	8.17
PC 05 จำนวนผู้ถูกกักขังที่รอการพิพากษาในสัดส่วนของประชากรในเรือนจำ (ร้อยละ)*	20.65	19.94	17.71	16.52	17.07	19.54	19.57	16.76	12.18	11.33
ด้านความเป็นหุ้นส่วนพัฒนา (Partnership)										
PS 01 ร้อยละของประชากรที่เข้าถึงอินเทอร์เน็ต (ร้อยละ)	41.27	46.82	50.80	60.75	74.77	65.13	65.85	68.32	77.28	86.23
PS 02 ร้อยละภาษีที่ท้องถิ่นจัดเก็บได้ต่อรายได้รวมที่ไม่รวมเงินอุดหนุนและเงินอุดหนุนเฉพาะกิจ	11.81	11.77	11.02	11.56	8.87	27.74	23.20	22.41	30.77	14.35
PS 03 ความสามารถในการเบิกจ่ายงบประมาณของจังหวัด (ร้อยละ)	85.72	81.56	70.14	71.87	59.53	87.84	71.88	64.73	79.30	78.89
PS 04 สัดส่วนองค์กรชุมชนต่อประชากรแสนคน (แห่ง/แสนคน)	109.50	127.50	129.50	285.00	297.50	145.00	156.00	154.00	220.00	219.00

จังหวัดปราจีนบุรี

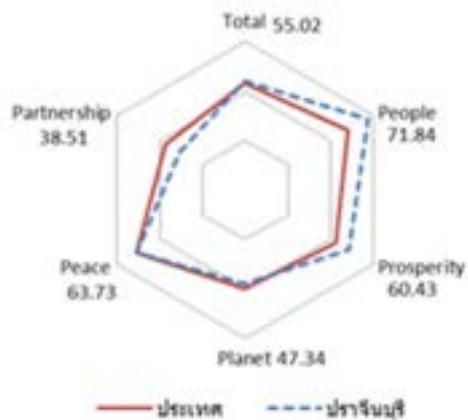
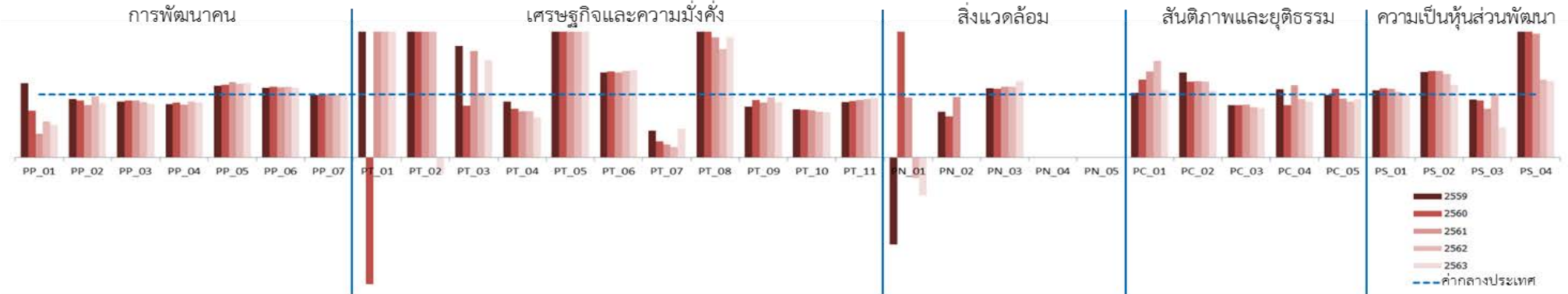

มิติการพัฒนา	ค่ากลางของประเทศ					ปราจีนบุรี				
	2559	2560	2561	2562	2563	2559	2560	2561	2562	2563
ภาพรวม	50.42	50.93	50.75	53.81	53.95	54.39	55.77	54.71	59.40	55.02
ด้านการพัฒนาคน (People)	58.87	58.76	58.81	57.74	60.38	66.35	67.67	71.62	67.58	71.84
ด้านเศรษฐกิจและความมั่งคั่ง (Prosperity)	51.64	51.37	52.54	53.02	52.89	59.66	63.35	62.27	64.99	60.43
ด้านสิ่งแวดล้อม (Planet)	50.32	51.15	51.37	50.67	49.91	49.48	50.59	51.31	58.34	47.34
ด้านสันติภาพและยุติธรรม (Peace)	61.25	61.22	60.50	60.51	63.72	58.77	57.48	55.77	57.50	63.73
ด้านความเป็นหุ้นส่วนพัฒนา (Partnership)	36.54	37.94	36.16	47.40	46.27	41.34	43.26	38.39	50.20	38.51

หมายเหตุ: * ตัวชี้วัดที่มีการผกผันข้อมูล
 ** ตัวชี้วัดที่มีการเก็บข้อมูลล่าสุดปี 2561
 *** ตัวชี้วัดที่มีการเก็บข้อมูลล่าสุดปี 2562
 **** ตัวชี้วัดที่เป็นข้อมูลปีเว้นปี มีข้อมูลปี 2560 2562

ตัวชี้วัด	ค่ากลางประเทศ					ปราจีนบุรี				
	2559	2560	2561	2562	2563	2559	2560	2561	2562	2563
ด้านการพัฒนาคน (People)										
PP 01 ร้อยละของประชากรที่อยู่ใต้เส้นความยากจน (ร้อยละ)*	9.22	8.32	11.38	6.14	6.87	10.91	6.20	4.30	3.52	3.52
PP 02 ร้อยละของทารกแรกเกิดที่มีน้ำหนักต่ำกว่าเกณฑ์ (ร้อยละทารกเกิดมีชีพ)* ***	9.85	9.95	10.19	9.78	10.15	9.14	9.01	8.50	9.49	8.78
PP 03 ร้อยละของประชากรที่เจ็บป่วยที่เป็นผู้ป่วยใน (ร้อยละ)*	10.88	10.63	11.21	11.25	10.35	9.67	9.65	10.18	9.95	8.78
PP 04 อัตราส่วนประชากรต่อแพทย์ (คน/แพทย์)*	2,991	2,676	2,549	2,274	2,610	2,528	2,345	2,134	2,026	2,284
PP 05 อัตราการเข้าเรียนรวมระดับมัธยมศึกษาตอนปลายและอาชีวศึกษา (ร้อยละ)	75.06	74.47	76.51	73.70	75.30	85.65	85.84	91.45	86.50	89.18
PP 06 จำนวนปีการศึกษาเฉลี่ยประชากรไทยอายุ 15-59 ปี (ปี)	7.91	7.98	7.97	8.06	8.19	8.74	8.97	8.89	9.06	9.10
PP 07 ค่าเฉลี่ยคะแนน o-net มัธยมศึกษาตอนปลาย (คะแนน)	33.31	31.89	33.60	31.06	32.73	33.16	31.83	33.90	30.77	32.46
ด้านเศรษฐกิจและความมั่งคั่ง (Prosperity)										
PT 01 อัตราการเปลี่ยนแปลงของรายได้เฉลี่ยของครัวเรือนในจังหวัด (ร้อยละ)****	1.72	0.06	-0.00	-0.46	0.39	4.02	-2.51	3.46	6.30	2.89
PT 02 อัตราการเปลี่ยนแปลงของผลิตภัณฑ์มวลรวมจังหวัด (ร้อยละ)	2.94	4.13	3.85	0.50	-2.72	15.55	22.79	8.51	9.67	-6.13
PT 03 อัตราการว่างงาน (ร้อยละ)*	0.85	1.01	0.89	0.86	1.31	1.51	0.83	1.50	0.88	2.02
PT 04 อัตราส่วนหนี้เฉลี่ยต่อรายได้เฉลี่ยของครัวเรือน (เท่า)* ****	7.10	7.61	7.46	6.92	7.40	6.29	5.90	5.50	5.10	4.71
PT 05 ผลิตภาพแรงงาน (บาท/คน)	110,285	115,616	117,916	121,328	117,281	599,921	719,080	756,442	801,023	787,949
PT 06 สัดส่วนปริมาณการใช้ไฟฟ้าภาคครัวเรือนต่อประชากร (kw-ชั่วโมง/คน)	495.57	493.27	506.11	548.49	590.77	670.11	674.89	683.00	754.02	819.74
PT 07 สัดส่วนปริมาณน้ำมันเชื้อเพลิงในภาคอุตสาหกรรมต่อ GPP ภาคอุตสาหกรรม (ลิตร/ล้านบาท)*	607.56	597.93	598.28	469.42	178.95	259.49	155.37	126.60	78.12	82.23
PT 08 ร้อยละผู้อยู่ในระบบประกันสังคมต่อกำลังแรงงาน (ร้อยละ)	23.72	25.11	27.46	29.77	26.14	48.75	50.51	52.46	51.37	49.85
PT 09 ร้อยละของครัวเรือนที่มีบ้านและที่ดินเป็นของตนเอง (ร้อยละ)	82.32	80.94	83.96	82.22	84.64	66.55	73.64	73.45	78.12	74.32
PT 10 ร้อยละของหมู่บ้านที่ถนนสายหลักใช้การได้ตลอดปี (ร้อยละ)****	57.33	59.64	61.81	62.49	65.95	43.80	45.24	46.68	45.39	47.38
PT 11 สัมประสิทธิ์การกระจายรายได้* ****	0.415	0.421	0.427	0.432	0.436	0.365	0.377	0.390	0.403	0.415
ด้านสิ่งแวดล้อม (Planet)										
PN 01 อัตราการเปลี่ยนแปลงของพื้นที่ป่าไม้ในจังหวัด (ร้อยละ)	0.03	0.12	0.42	0.10	0.10	-0.04	0.75	0.40	-0.03	-0.06
PN 02 สัดส่วนปริมาณขยะที่กำจัดถูกต้องต่อปริมาณขยะที่เกิดขึ้น (ร้อยละ)	20.30	29.46	22.46	18.80	21.04	14.75	19.38	21.65	NA	0.00
PN 03 ร้อยละของครัวเรือนที่เข้าถึงน้ำประปา (ร้อยละ)	16.15	16.44	16.53	16.81	17.15	17.80	17.98	18.62	18.95	20.77
PN 04 ร้อยละของประชากรที่ประสบทกภัย (ร้อยละ)* **	0.00	0.78	0.18	1.51	2.01	0.00	0.00	0.00	0.00	0.00
PN 05 ร้อยละของประชากรที่ประสบภัยแล้ง (ร้อยละ)* **	0.00	0.00	0.00	0.00	0.00	0.00	0.00	0.00	0.00	0.00
ด้านสันติภาพและยุติธรรม (Peace)										
PC 01 การแจ้งความคดีชีวิต ร่างกาย เพศ และคดีประทุษร้ายต่อทรัพย์สิน (ต่อแสนคน)*	113.49	105.28	95.67	80.15	76.43	116.33	130.04	130.99	123.11	82.04
PC 02 จำนวนของประชากรในเรือนจำ (ต่อแสนคน)*	379.07	446.13	508.66	502.87	448.96	512.14	539.44	615.49	608.07	476.63
PC 03 จำนวนเจ้าหน้าที่ตำรวจ (ต่อแสนคน)	279.12	276.83	267.98	268.05	273.41	232.87	229.52	225.98	214.08	214.52
PC 04 อัตราการฆ่าตัวตาย (ต่อแสนคน)*	6.32	6.96	7.67	9.19	8.19	6.83	5.77	8.80	8.53	7.31
PC 05 จำนวนผู้ถูกกักขังที่รอการพิพากษาในสัดส่วนของประชากรในเรือนจำ (ร้อยละ)*	20.65	19.94	17.71	16.52	17.07	20.50	21.79	16.56	14.63	15.85
ด้านความเป็นหุ้นส่วนพัฒนา (Partnership)										
PS 01 ร้อยละของประชากรที่เข้าถึงอินเทอร์เน็ต (ร้อยละ)	41.27	46.82	50.80	60.75	74.77	44.07	51.41	55.54	63.56	75.18
PS 02 ร้อยละภาษีที่ท้องถิ่นจัดเก็บได้ต่อรายได้รวมที่ไม่รวมเงินอุดหนุนและเงินอุดหนุนเฉพาะกิจ	11.81	11.77	11.02	11.56	8.87	16.09	16.17	15.19	15.36	10.24
PS 03 ความสามารถในการเบิกจ่ายงบประมาณของจังหวัด (ร้อยละ)	85.72	81.56	70.14	71.87	59.53	79.26	74.05	54.12	72.93	28.32
PS 04 สัดส่วนองค์กรชุมชนต่อประชากรแสนคน (แห่ง/แสนคน)	109.50	127.50	129.50	285.00	297.50	239.00	256.00	255.00	353.00	360.00

จังหวัดจันทบุรี

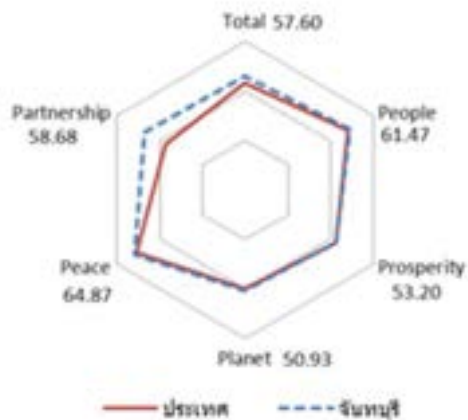
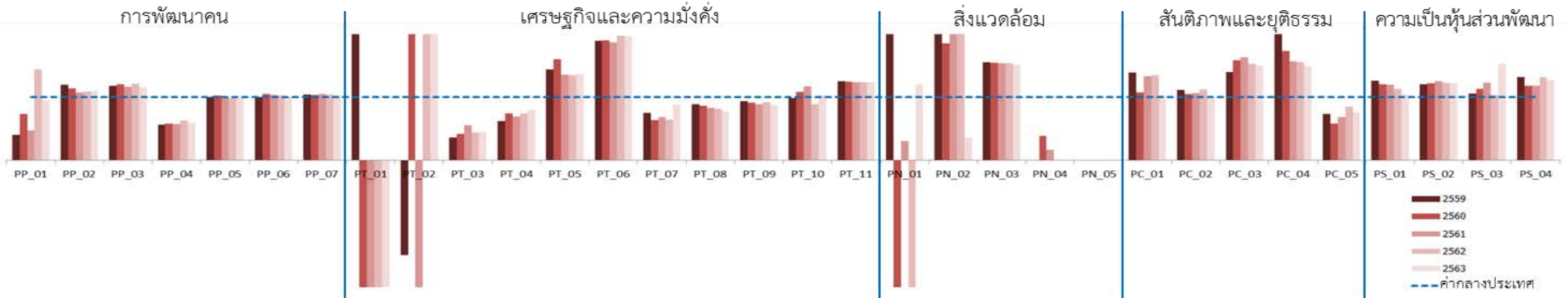

มิติการพัฒนา	ค่ากลางของประเทศ					จันทบุรี				
	2559	2560	2561	2562	2563	2559	2560	2561	2562	2563
ภาพรวม	50.42	50.93	50.75	53.81	53.95	52.45	56.62	55.74	55.81	57.60
ด้านการพัฒนาคน (People)	58.87	58.76	58.81	57.74	60.38	59.89	60.04	62.41	57.28	61.47
ด้านเศรษฐกิจและความมั่งคั่ง (Prosperity)	51.64	51.37	52.54	53.02	52.89	53.90	55.35	52.30	53.42	53.20
ด้านสิ่งแวดล้อม (Planet)	50.32	51.15	51.37	50.67	49.91	51.90	60.93	60.44	58.22	50.93
ด้านสันติภาพและยุติธรรม (Peace)	61.25	61.22	60.50	60.51	63.72	54.55	62.63	59.96	57.96	64.87
ด้านความเป็นหุ้นส่วนพัฒนา (Partnership)	36.54	37.94	36.16	47.40	46.27	43.42	45.90	45.49	52.47	58.68

หมายเหตุ: * ตัวชี้วัดที่มีการผกผันข้อมูล
 ** ตัวชี้วัดที่มีการเก็บข้อมูลล่าสุดปี 2561
 *** ตัวชี้วัดที่มีการเก็บข้อมูลล่าสุดปี 2562
 **** ตัวชี้วัดที่เป็นข้อมูลปีเว้นปี มีข้อมูลปี 2560 2562

ตัวชี้วัด	ค่ากลางประเทศ					จันทบุรี				
	2559	2560	2561	2562	2563	2559	2560	2561	2562	2563
ด้านการพัฒนาคน (People)										
PP 01 ร้อยละของประชากรที่อยู่ใต้เส้นความยากจน (ร้อยละ)*	9.22	8.32	11.38	6.14	6.87	3.69	6.12	5.43	8.85	6.54
PP 02 ร้อยละของทารกแรกเกิดที่มีน้ำหนักต่ำกว่าเกณฑ์ (ร้อยละทารกเกิดมีชีพ)* ***	9.85	9.95	10.19	9.78	10.15	11.82	11.33	10.92	10.71	11.14
PP 03 ร้อยละของประชากรที่เจ็บป่วยที่เป็นผู้ป่วยใน (ร้อยละ)*	10.88	10.63	11.21	11.25	10.35	12.85	12.82	13.06	13.63	11.96
PP 04 อัตราส่วนประชากรต่อแพทย์ (คน/แพทย์)*	2,991	2,676	2,549	2,274	2,610	1,697	1,552	1,467	1,439	1,541
PP 05 อัตราการเข้าเรียนรวมระดับมัธยมศึกษาตอนปลายและอาชีวศึกษา (ร้อยละ)	75.06	74.47	76.51	73.70	75.30	75.23	76.33	76.78	72.95	74.52
PP 06 จำนวนปีการศึกษาเฉลี่ยประชากรไทยอายุ 15-59 ปี (ปี)	7.91	7.98	7.97	8.06	8.19	7.93	8.37	8.23	8.26	8.19
PP 07 ค่าเฉลี่ยคะแนน o-net มัธยมศึกษาตอนปลาย (คะแนน)	33.31	31.89	33.60	31.06	32.73	34.61	33.11	35.20	32.31	33.95
ด้านเศรษฐกิจและความมั่งคั่ง (Prosperity)										
PT 01 อัตราการเปลี่ยนแปลงของรายได้เฉลี่ยของครัวเรือนในจังหวัด (ร้อยละ)****	1.72	0.06	-0.00	-0.46	0.39	7.29	-4.34	-4.35	-7.27	-16.00
PT 02 อัตราการเปลี่ยนแปลงของผลิตภัณฑ์มวลรวมจังหวัด (ร้อยละ)	2.94	4.13	3.85	0.50	-2.72	-4.42	17.23	-11.73	5.06	6.08
PT 03 อัตราการว่างงาน (ร้อยละ)*	0.85	1.01	0.89	0.86	1.31	0.31	0.42	0.49	0.38	0.58
PT 04 อัตราส่วนหนี้เฉลี่ยต่อรายได้เฉลี่ยของครัวเรือน (เท่า)* ****	7.10	7.61	7.46	6.92	7.40	4.42	5.66	5.18	5.13	5.94
PT 05 ผลิตภาพแรงงาน (บาท/คน)	110,285	115,616	117,916	121,328	117,281	159,023	185,296	160,224	163,720	160,650
PT 06 สัดส่วนปริมาณการใช้ไฟฟ้าภาคครัวเรือนต่อประชากร (kw-ชั่วโมง/คน)	495.57	493.27	506.11	548.49	590.77	937.05	939.23	946.66	1,084.09	1,163.80
PT 07 สัดส่วนปริมาณน้ำมันเชื้อเพลิงในภาคอุตสาหกรรมต่อ GPP ภาคอุตสาหกรรม (ลิตร/ล้านบาท)*	607.56	597.93	598.28	469.42	178.95	454.79	381.72	412.08	301.75	157.07
PT 08 ร้อยละผู้อยู่ในระบบประกันสังคมต่อกำลังแรงงาน (ร้อยละ)	23.72	25.11	27.46	29.77	26.14	21.07	21.81	22.90	24.29	20.23
PT 09 ร้อยละของครัวเรือนที่มีบ้านและที่ดินเป็นของตนเอง (ร้อยละ)	82.32	80.94	83.96	82.22	84.64	77.36	73.85	74.62	75.75	74.59
PT 10 ร้อยละของหมู่บ้านที่ถนนสายหลักใช้การได้ตลอดปี (ร้อยละ)****	57.33	59.64	61.81	62.49	65.95	56.61	64.56	72.52	55.56	68.50
PT 11 สัมประสิทธิ์การกระจายรายได้* ****	0.415	0.421	0.427	0.432	0.436	0.521	0.526	0.530	0.535	0.539
ด้านสิ่งแวดล้อม (Planet)										
PN 01 อัตราการเปลี่ยนแปลงของพื้นที่ป่าไม้ในจังหวัด (ร้อยละ)	0.03	0.12	0.42	0.10	0.10	0.29	-0.49	0.13	-0.38	0.12
PN 02 สัดส่วนปริมาณขยะที่กำจัดถูกต้องต่อปริมาณขยะที่เกิดขึ้น (ร้อยละ)	20.30	29.46	22.46	18.80	21.04	43.50	54.64	52.08	41.20	7.62
PN 03 ร้อยละของครัวเรือนที่เข้าถึงน้ำประปา (ร้อยละ)	16.15	16.44	16.53	16.81	17.15	25.08	25.46	25.41	25.85	25.97
PN 04 ร้อยละของประชากรที่ประสบทกภัย (ร้อยละ)* **	0.00	0.78	0.18	1.51	2.01	0.00	0.30	0.03	0.00	0.00
PN 05 ร้อยละของประชากรที่ประสบภัยแล้ง (ร้อยละ)* **	0.00	0.00	0.00	0.00	0.00	31.66	0.00	0.00	0.00	0.00
ด้านสันติภาพและยุติธรรม (Peace)										
PC 01 การแจ้งความคดีชีวิต ร่างกาย เพศ และคดีประทุษร้ายต่อทรัพย์สิน (ต่อแสนคน)*	113.49	105.28	95.67	80.15	76.43	158.32	113.01	127.49	108.43	79.17
PC 02 จำนวนของประชากรในเรือนจำ (ต่อแสนคน)*	379.07	446.13	508.66	502.87	448.96	424.06	470.20	542.41	564.63	439.35
PC 03 จำนวนเจ้าหน้าที่ตำรวจ (ต่อแสนคน)	279.12	276.83	267.98	268.05	273.41	391.01	439.32	437.10	410.45	409.85
PC 04 อัตราการฆ่าตัวตาย (ต่อแสนคน)*	6.32	6.96	7.67	9.19	8.19	14.36	12.06	12.02	14.24	12.17
PC 05 จำนวนผู้ถูกกักขังที่รอการพิพากษาในสัดส่วนของประชากรในเรือนจำ (ร้อยละ)*	20.65	19.94	17.71	16.52	17.07	15.15	11.54	12.20	14.03	12.92
ด้านความเป็นหุ้นส่วนพัฒนา (Partnership)										
PS 01 ร้อยละของประชากรที่เข้าถึงอินเทอร์เน็ต (ร้อยละ)	41.27	46.82	50.80	60.75	74.77	52.24	56.42	60.91	68.54	78.20
PS 02 ร้อยละภาษีที่ท้องถิ่นจัดเก็บได้ต่อรายได้รวมที่ไม่รวมเงินอุดหนุนและเงินอุดหนุนเฉพาะกิจ	11.81	11.77	11.02	11.56	8.87	14.26	14.41	13.84	14.24	10.83
PS 03 ความสามารถในการเบิกจ่ายงบประมาณของจังหวัด (ร้อยละ)	85.72	81.56	70.14	71.87	59.53	90.55	92.44	86.16	74.33	90.81
PS 04 สัดส่วนองค์กรชุมชนต่อประชากรแสนคน (แห่ง/แสนคน)	109.50	127.50	129.50	285.00	297.50	144.00	151.00	153.00	375.00	377.00

จังหวัดนครนายก

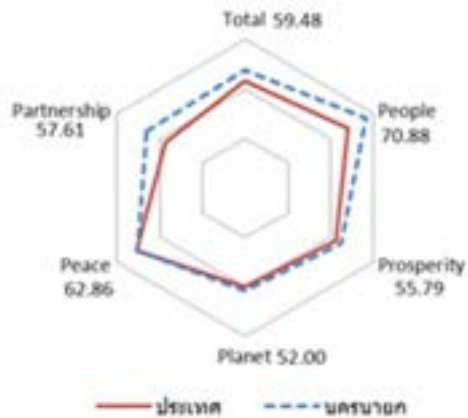
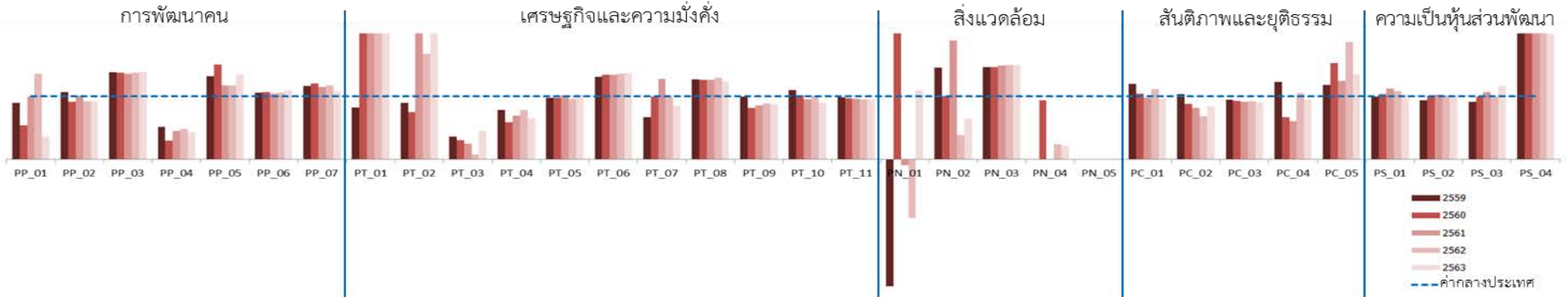

มิติการพัฒนา	ค่ากลางของประเทศ					นครนายก				
	2559	2560	2561	2562	2563	2559	2560	2561	2562	2563
ภาพรวม	50.42	50.93	50.75	53.81	53.95	54.29	56.72	57.17	56.62	59.48
ด้านการพัฒนาคน (People)	58.87	58.76	58.81	57.74	60.38	67.63	75.60	65.50	65.10	70.88
ด้านเศรษฐกิจและความมั่งคั่ง (Prosperity)	51.64	51.37	52.54	53.02	52.89	55.81	54.05	55.38	56.03	55.79
ด้านสิ่งแวดล้อม (Planet)	50.32	51.15	51.37	50.67	49.91	54.89	54.84	58.03	50.46	52.00
ด้านสันติภาพและยุติธรรม (Peace)	61.25	61.22	60.50	60.51	63.72	56.71	59.06	63.77	56.55	62.86
ด้านความเป็นหุ้นส่วนพัฒนา (Partnership)	36.54	37.94	36.16	47.40	46.27	40.15	44.36	45.50	55.90	57.61

หมายเหตุ: * ตัวชี้วัดที่มีการผกผันข้อมูล
 ** ตัวชี้วัดที่มีการเก็บข้อมูลล่าสุดปี 2561
 *** ตัวชี้วัดที่มีการเก็บข้อมูลล่าสุดปี 2562
 **** ตัวชี้วัดที่เป็นข้อมูลปีเว้นปี มีข้อมูลปี 2560 2562

ตัวชี้วัด	ค่ากลางประเทศ					นครนายก				
	2559	2560	2561	2562	2563	2559	2560	2561	2562	2563
ด้านการพัฒนาคน (People)										
PP 01 ร้อยละของประชากรที่อยู่ใต้เส้นความยากจน (ร้อยละ)*	9.22	8.32	11.38	6.14	6.87	8.25	4.49	11.31	8.36	2.51
PP 02 ร้อยละของทารกแรกเกิดที่มีน้ำหนักต่ำกว่าเกณฑ์ (ร้อยละทารกเกิดมีชีพ)* ***	9.85	9.95	10.19	9.78	10.15	10.52	9.10	10.26	9.03	9.38
PP 03 ร้อยละของประชากรที่เจ็บป่วยที่เป็นผู้ป่วยใน (ร้อยละ)*	10.88	10.63	11.21	11.25	10.35	15.03	14.61	15.19	15.48	14.39
PP 04 อัตราส่วนประชากรต่อแพทย์ (คน/แพทย์)*	2,991	2,676	2,549	2,274	2,610	1,543	796	1,160	1,098	1,121
PP 05 อัตราการเข้าเรียนรวมระดับมัธยมศึกษาตอนปลายและอาชีวศึกษา (ร้อยละ)	75.06	74.47	76.51	73.70	75.30	98.98	112.14	89.92	86.37	101.86
PP 06 จำนวนปีการศึกษาเฉลี่ยประชากรไทยอายุ 15-59 ปี (ปี)	7.91	7.98	7.97	8.06	8.19	8.40	8.54	8.31	8.52	8.93
PP 07 ค่าเฉลี่ยคะแนน o-net มัธยมศึกษาตอนปลาย (คะแนน)	33.31	31.89	33.60	31.06	32.73	38.84	38.37	38.66	36.42	35.07
ด้านเศรษฐกิจและความมั่งคั่ง (Prosperity)										
PT 01 อัตราการเปลี่ยนแปลงของรายได้เฉลี่ยของครัวเรือนในจังหวัด (ร้อยละ)****	1.72	0.06	-0.00	-0.46	0.39	1.42	3.32	1.91	1.32	2.39
PT 02 อัตราการเปลี่ยนแปลงของผลิตภัณฑ์มวลรวมจังหวัด (ร้อยละ)	2.94	4.13	3.85	0.50	-2.72	2.63	3.10	11.43	0.83	0.81
PT 03 อัตราการว่างงาน (ร้อยละ)*	0.85	1.01	0.89	0.86	1.31	0.31	0.31	0.22	0.07	0.59
PT 04 อัตราส่วนหนี้เฉลี่ยต่อรายได้เฉลี่ยของครัวเรือน (เท่า)* ****	7.10	7.61	7.46	6.92	7.40	5.53	4.50	5.18	5.44	4.83
PT 05 ผลิตภาพแรงงาน (บาท/คน)	110,285	115,616	117,916	121,328	117,281	107,737	113,240	120,219	117,087	120,748
PT 06 สัดส่วนปริมาณการใช้ไฟฟ้าภาคครัวเรือนต่อประชากร (kw-ชั่วโมง/คน)	495.57	493.27	506.11	548.49	590.77	649.27	664.23	678.05	744.26	808.16
PT 07 สัดส่วนปริมาณน้ำมันเชื้อเพลิงในภาคอุตสาหกรรมต่อ GPP ภาคอุตสาหกรรม (ลิตร/ล้านบาท)*	607.56	597.93	598.28	469.42	178.95	407.91	595.30	764.96	467.62	151.32
PT 08 ร้อยละผู้อยู่ในระบบประกันสังคมต่อกำลังแรงงาน (ร้อยละ)	23.72	25.11	27.46	29.77	26.14	30.17	31.69	34.56	38.56	32.39
PT 09 ร้อยละของครัวเรือนที่มีบ้านและที่ดินเป็นของตนเอง (ร้อยละ)	82.32	80.94	83.96	82.22	84.64	81.80	66.23	71.64	73.43	73.84
PT 10 ร้อยละของหมู่บ้านที่ถนนสายหลักใช้การได้ตลอดปี (ร้อยละ)****	57.33	59.64	61.81	62.49	65.95	62.86	60.87	58.88	62.56	59.44
PT 11 สัมประสิทธิ์การกระจายรายได้* ****	0.415	0.421	0.427	0.432	0.436	0.408	0.410	0.412	0.413	0.415
ด้านสิ่งแวดล้อม (Planet)										
PN 01 อัตราการเปลี่ยนแปลงของพื้นที่ป่าไม้ในจังหวัด (ร้อยละ)	0.03	0.12	0.42	0.10	0.10	-0.06	0.36	-0.04	-0.09	0.11
PN 02 สัดส่วนปริมาณขยะที่กำจัดถูกต้องต่อปริมาณขยะที่เกิดขึ้น (ร้อยละ)	20.30	29.46	22.46	18.80	21.04	29.63	29.46	42.41	7.20	13.59
PN 03 ร้อยละของครัวเรือนที่เข้าถึงน้ำประปา (ร้อยละ)	16.15	16.44	16.53	16.81	17.15	23.67	24.09	24.58	25.22	25.63
PN 04 ร้อยละของประชากรที่ประสบทกภัย (ร้อยละ)* **	0.00	0.78	0.18	1.51	2.01	0.00	0.73	0.00	0.37	0.44
PN 05 ร้อยละของประชากรที่ประสบภัยแล้ง (ร้อยละ)* **	0.00	0.00	0.00	0.00	0.00	0.00	0.00	0.00	0.00	0.00
ด้านสันติภาพและยุติธรรม (Peace)										
PC 01 การแจ้งความคดีชีวิต ร่างกาย เพศ และคดีประทุษร้ายต่อทรัพย์สิน (ต่อแสนคน)*	113.49	105.28	95.67	80.15	76.43	135.47	109.51	93.81	89.74	74.21
PC 02 จำนวนของประชากรในเรือนจำ (ต่อแสนคน)*	379.07	446.13	508.66	502.87	448.96	392.48	391.76	416.39	345.54	376.04
PC 03 จำนวนเจ้าหน้าที่ตำรวจ (ต่อแสนคน)	279.12	276.83	267.98	268.05	273.41	265.14	256.80	245.68	246.21	246.85
PC 04 อัตราการฆ่าตัวตาย (ต่อแสนคน)*	6.32	6.96	7.67	9.19	8.19	7.76	4.65	4.64	9.65	7.71
PC 05 จำนวนผู้ถูกกักขังที่รอการพิพากษาในสัดส่วนของประชากรในเรือนจำ (ร้อยละ)*	20.65	19.94	17.71	16.52	17.07	24.46	30.51	22.07	30.74	23.01
ด้านความเป็นหุ้นส่วนพัฒนา (Partnership)										
PS 01 ร้อยละของประชากรที่เข้าถึงอินเทอร์เน็ต (ร้อยละ)	41.27	46.82	50.80	60.75	74.77	40.99	48.51	57.05	65.93	76.78
PS 02 ร้อยละภาษีที่ท้องถิ่นจัดเก็บได้ต่อรายได้รวมที่ไม่รวมเงินอุดหนุนและเงินอุดหนุนเฉพาะกิจ	11.81	11.77	11.02	11.56	8.87	11.02	11.90	11.28	11.63	9.02
PS 03 ความสามารถในการเบิกจ่ายงบประมาณของจังหวัด (ร้อยละ)	85.72	81.56	70.14	71.87	59.53	78.47	81.07	74.87	71.75	69.21
PS 04 สัดส่วนองค์กรชุมชนต่อประชากรแสนคน (แห่ง/แสนคน)	109.50	127.50	129.50	285.00	297.50	353.00	352.00	354.00	590.00	592.00

จังหวัดตราด

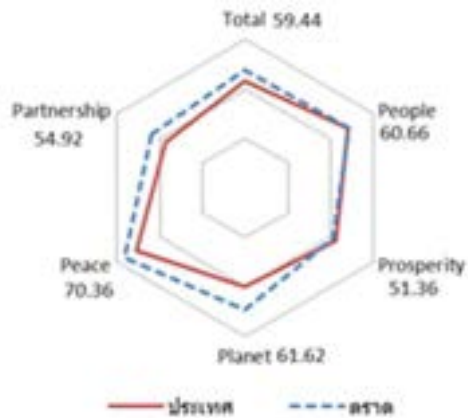
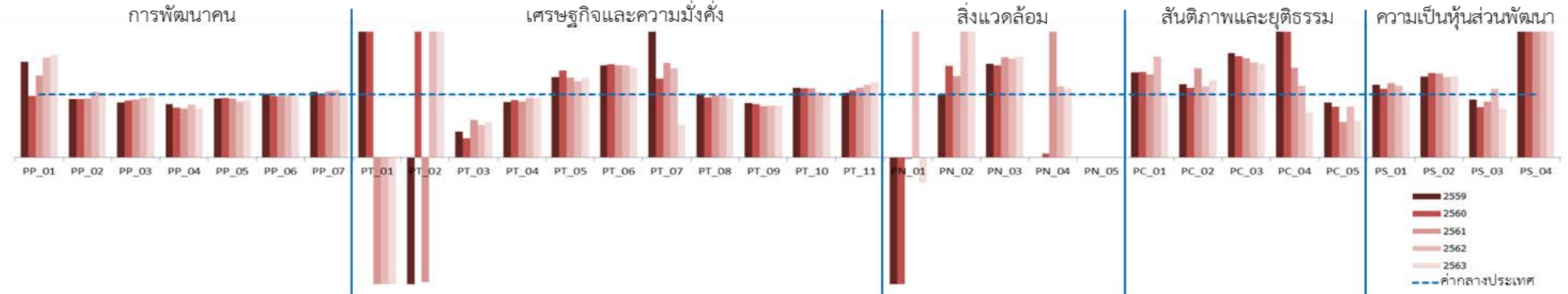

มิติการพัฒนา	ค่ากลางของประเทศ					ตราด				
	2559	2560	2561	2562	2563	2559	2560	2561	2562	2563
ภาพรวม	50.42	50.93	50.75	53.81	53.95	48.71	54.89	54.67	58.17	59.44
ด้านการพัฒนาคน (People)	58.87	58.76	58.81	57.74	60.38	61.92	61.82	61.85	59.31	60.66
ด้านเศรษฐกิจและความมั่งคั่ง (Prosperity)	51.64	51.37	52.54	53.02	52.89	49.62	54.92	50.20	51.26	51.36
ด้านสิ่งแวดล้อม (Planet)	50.32	51.15	51.37	50.67	49.91	33.00	57.91	55.33	58.06	61.62
ด้านสันติภาพและยุติธรรม (Peace)	61.25	61.22	60.50	60.51	63.72	55.77	54.86	59.18	59.81	70.36
ด้านความเป็นหุ้นส่วนพัฒนา (Partnership)	36.54	37.94	36.16	47.40	46.27	48.46	46.19	48.06	63.07	54.92

หมายเหตุ: * ตัวชี้วัดที่มีการผกผันข้อมูล
 ** ตัวชี้วัดที่มีการเก็บข้อมูลล่าสุดปี 2561
 *** ตัวชี้วัดที่มีการเก็บข้อมูลล่าสุดปี 2562
 **** ตัวชี้วัดที่เป็นข้อมูลปีเว้นปี มีข้อมูลปี 2560 2562

ตัวชี้วัด	ค่ากลางประเทศ					ตราด				
	2559	2560	2561	2562	2563	2559	2560	2561	2562	2563
ด้านการพัฒนาคน (People)										
PP 01 ร้อยละของประชากรที่อยู่ใต้เส้นความยากจน (ร้อยละ)*	9.22	8.32	11.38	6.14	6.87	14.01	8.12	14.83	9.73	11.21
PP 02 ร้อยละของทารกแรกเกิดที่มีน้ำหนักต่ำกว่าเกณฑ์ (ร้อยละทารกเกิดมีชีพ)* ***	9.85	9.95	10.19	9.78	10.15	9.16	9.28	9.53	10.17	10.43
PP 03 ร้อยละของประชากรที่เจ็บป่วยที่เป็นผู้ป่วยใน (ร้อยละ)*	10.88	10.63	11.21	11.25	10.35	9.53	9.58	10.37	10.67	9.94
PP 04 อัตราส่วนประชากรต่อแพทย์ (คน/แพทย์)*	2,991	2,676	2,549	2,274	2,610	2,546	2,108	1,980	1,916	2,054
PP 05 อัตราการเข้าเรียนรวมระดับมัธยมศึกษาตอนปลายและอาชีวศึกษา (ร้อยละ)	75.06	74.47	76.51	73.70	75.30	70.44	70.56	71.70	65.39	68.28
PP 06 จำนวนปีการศึกษาเฉลี่ยประชากรไทยอายุ 15-59 ปี (ปี)	7.91	7.98	7.97	8.06	8.19	7.97	7.83	7.78	7.98	8.08
PP 07 ค่าเฉลี่ยคะแนน o-net มัธยมศึกษาตอนปลาย (คะแนน)	33.31	31.89	33.60	31.06	32.73	34.64	32.23	35.25	33.07	33.57
ด้านเศรษฐกิจและความมั่งคั่ง (Prosperity)										
PT 01 อัตราการเปลี่ยนแปลงของรายได้เฉลี่ยของครัวเรือนในจังหวัด (ร้อยละ)****	1.72	0.06	-0.00	-0.46	0.39	6.04	4.86	-1.47	-6.52	-8.98
PT 02 อัตราการเปลี่ยนแปลงของผลิตภัณฑ์มวลรวมจังหวัด (ร้อยละ)	2.94	4.13	3.85	0.50	-2.72	-7.02	16.19	-7.64	3.54	1.67
PT 03 อัตราการว่างงาน (ร้อยละ)*	0.85	1.01	0.89	0.86	1.31	0.35	0.31	0.53	0.44	0.74
PT 04 อัตราส่วนหนี้เฉลี่ยต่อรายได้เฉลี่ยของครัวเรือน (เท่า)* ****	7.10	7.61	7.46	6.92	7.40	6.26	6.97	6.63	6.55	7.00
PT 05 ผลิตภาพแรงงาน (บาท/คน)	110,285	115,616	117,916	121,328	117,281	140,994	159,639	149,294	146,764	148,289
PT 06 สัดส่วนปริมาณการใช้ไฟฟ้าภาคครัวเรือนต่อประชากร (kw-ชั่วโมง/คน)	495.57	493.27	506.11	548.49	590.77	724.03	729.14	739.41	801.75	846.93
PT 07 สัดส่วนปริมาณน้ำมันเชื้อเพลิงในภาคอุตสาหกรรมต่อ GPP ภาคอุตสาหกรรม (ลิตร/ล้านบาท)*	607.56	597.93	598.28	469.42	178.95	1,924.59	751.85	899.76	665.97	93.58
PT 08 ร้อยละผู้อยู่ในระบบประกันสังคมต่อกำลังแรงงาน (ร้อยละ)	23.72	25.11	27.46	29.77	26.14	23.90	23.85	27.12	29.14	24.59
PT 09 ร้อยละของครัวเรือนที่มีบ้านและที่ดินเป็นของตนเอง (ร้อยละ)	82.32	80.94	83.96	82.22	84.64	71.11	68.91	68.29	67.71	69.69
PT 10 ร้อยละของหมู่บ้านที่ถนนสายหลักใช้การได้ตลอดปี (ร้อยละ)****	57.33	59.64	61.81	62.49	65.95	63.43	65.70	67.97	64.46	67.89
PT 11 สัมประสิทธิ์การกระจายรายได้* ****	0.415	0.421	0.427	0.432	0.436	0.425	0.449	0.474	0.498	0.523
ด้านสิ่งแวดล้อม (Planet)										
PN 01 อัตราการเปลี่ยนแปลงของพื้นที่ป่าไม้ในจังหวัด (ร้อยละ)	0.03	0.12	0.42	0.10	0.10	-0.16	-0.46	-0.01	0.31	-0.04
PN 02 สัดส่วนปริมาณขยะที่กำจัดถูกต้องต่อปริมาณขยะที่เกิดขึ้น (ร้อยละ)	20.30	29.46	22.46	18.80	21.04	20.30	42.86	29.11	41.60	56.60
PN 03 ร้อยละของครัวเรือนที่เข้าถึงน้ำประปา (ร้อยละ)	16.15	16.44	16.53	16.81	17.15	24.08	24.07	26.34	26.33	27.46
PN 04 ร้อยละของประชากรที่ประสบทกภัย (ร้อยละ)* **	0.00	0.78	0.18	1.51	2.01	0.00	0.05	1.68	1.71	2.21
PN 05 ร้อยละของประชากรที่ประสบภัยแล้ง (ร้อยละ)* **	0.00	0.00	0.00	0.00	0.00	96.55	0.00	0.00	0.00	0.00
ด้านสันติภาพและยุติธรรม (Peace)										
PC 01 การแจ้งความคดีชีวิต ร่างกาย เพศ และคดีประทุษร้ายต่อทรัพย์สิน (ต่อแสนคน)*	113.49	105.28	95.67	80.15	76.43	153.42	142.83	126.13	128.72	79.20
PC 02 จำนวนของประชากรในเรือนจำ (ต่อแสนคน)*	379.07	446.13	508.66	502.87	448.96	441.08	492.93	721.57	569.23	553.52
PC 03 จำนวนเจ้าหน้าที่ตำรวจ (ต่อแสนคน)	279.12	276.83	267.98	268.05	273.41	462.00	445.90	421.90	404.86	407.38
PC 04 อัตราการฆ่าตัวตาย (ต่อแสนคน)*	6.32	6.96	7.67	9.19	8.19	13.25	15.05	10.92	10.44	5.90
PC 05 จำนวนผู้ถูกกักขังที่รอการพิพากษาในสัดส่วนของประชากรในเรือนจำ (ร้อยละ)*	20.65	19.94	17.71	16.52	17.07	17.98	16.08	10.07	13.37	9.96
ด้านความเป็นหุ้นส่วนพัฒนา (Partnership)										
PS 01 ร้อยละของประชากรที่เข้าถึงอินเทอร์เน็ต (ร้อยละ)	41.27	46.82	50.80	60.75	74.77	47.89	50.99	60.01	69.06	77.81
PS 02 ร้อยละภาษีที่ท้องถิ่นจัดเก็บได้ต่อรายได้รวมที่ไม่รวมเงินอุดหนุนและเงินอุดหนุนเฉพาะกิจ	11.81	11.77	11.02	11.56	8.87	15.15	15.77	14.66	14.75	11.46
PS 03 ความสามารถในการเบิกจ่ายงบประมาณของจังหวัด (ร้อยละ)	85.72	81.56	70.14	71.87	59.53	79.31	65.17	62.36	78.63	46.01
PS 04 สัดส่วนองค์กรชุมชนต่อประชากรแสนคน (แห่ง/แสนคน)	109.50	127.50	129.50	285.00	297.50	433.00	439.00	438.00	647.00	652.00

จังหวัดสระแก้ว

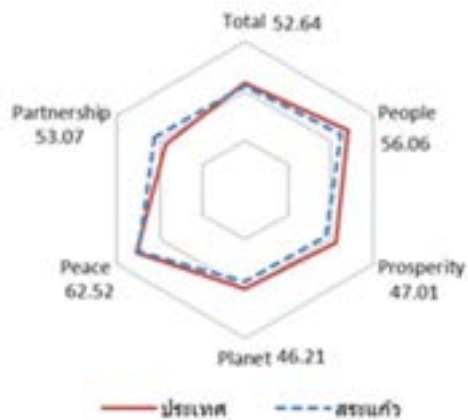
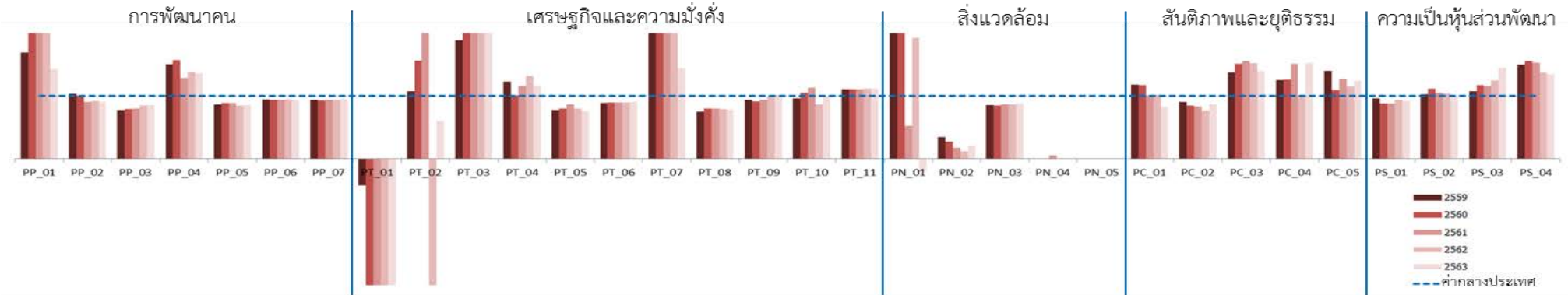

มิติการพัฒนา	ค่ากลางของประเทศ					สระแก้ว				
	2559	2560	2561	2562	2563	2559	2560	2561	2562	2563
ภาพรวม	50.42	50.93	50.75	53.81	53.95	45.94	48.03	47.77	50.92	52.64
ด้านการพัฒนาคน (People)	58.87	58.76	58.81	57.74	60.38	51.02	49.64	52.34	51.13	56.06
ด้านเศรษฐกิจและความมั่งคั่ง (Prosperity)	51.64	51.37	52.54	53.02	52.89	44.97	43.90	45.92	43.65	47.01
ด้านสิ่งแวดล้อม (Planet)	50.32	51.15	51.37	50.67	49.91	40.35	46.23	45.83	45.56	46.21
ด้านสันติภาพและยุติธรรม (Peace)	61.25	61.22	60.50	60.51	63.72	57.52	60.99	59.78	65.37	62.52
ด้านความเป็นหุ้นส่วนพัฒนา (Partnership)	36.54	37.94	36.16	47.40	46.27	38.43	41.59	37.77	51.49	53.07

หมายเหตุ: * ตัวชี้วัดที่มีการผกผันข้อมูล
 ** ตัวชี้วัดที่มีการเก็บข้อมูลล่าสุดปี 2561
 *** ตัวชี้วัดที่มีการเก็บข้อมูลล่าสุดปี 2562
 **** ตัวชี้วัดที่เป็นข้อมูลปีเว้นปี มีข้อมูลปี 2560 2562

ตัวชี้วัด	ค่ากลางประเทศ					สระแก้ว				
	2559	2560	2561	2562	2563	2559	2560	2561	2562	2563
ด้านการพัฒนาคน (People)										
PP 01 ร้อยละของประชากรที่อยู่ใต้เส้นความยากจน (ร้อยละ)*	9.22	8.32	11.38	6.14	6.87	15.62	19.03	26.68	18.74	9.83
PP 02 ร้อยละของทารกแรกเกิดที่มีน้ำหนักต่ำกว่าเกณฑ์ (ร้อยละทารกเกิดมีชีพ)* ***	9.85	9.95	10.19	9.78	10.15	10.15	10.07	9.20	8.99	9.22
PP 03 ร้อยละของประชากรที่เจ็บป่วยที่เป็นผู้ป่วยใน (ร้อยละ)*	10.88	10.63	11.21	11.25	10.35	8.45	8.40	8.94	9.51	8.91
PP 04 อัตราส่วนประชากรต่อแพทย์ (คน/แพทย์)*	2,991	2,676	2,549	2,274	2,610	4,513	4,191	3,273	3,155	3,542
PP 05 อัตราการเข้าเรียนรวมระดับมัธยมศึกษาตอนปลายและอาชีวศึกษา (ร้อยละ)	75.06	74.47	76.51	73.70	75.30	64.88	66.01	67.92	62.39	64.23
PP 06 จำนวนปีการศึกษาเฉลี่ยประชากรไทยอายุ 15-59 ปี (ปี)	7.91	7.98	7.97	8.06	8.19	7.46	7.48	7.47	7.63	7.71
PP 07 ค่าเฉลี่ยคะแนน o-net มัธยมศึกษาตอนปลาย (คะแนน)	33.31	31.89	33.60	31.06	32.73	31.32	29.64	31.59	29.11	31.25
ด้านเศรษฐกิจและความมั่งคั่ง (Prosperity)										
PT 01 อัตราการเปลี่ยนแปลงของรายได้เฉลี่ยของครัวเรือนในจังหวัด (ร้อยละ)****	1.72	0.06	-0.00	-0.46	0.39	-0.74	-8.98	-4.52	-3.23	-8.30
PT 02 อัตราการเปลี่ยนแปลงของผลิตภัณฑ์มวลรวมจังหวัด (ร้อยละ)	2.94	4.13	3.85	0.50	-2.72	3.15	6.44	11.54	-1.07	-3.79
PT 03 อัตราการว่างงาน (ร้อยละ)*	0.85	1.01	0.89	0.86	1.31	1.60	2.07	2.39	2.44	2.63
PT 04 อัตราส่วนหนี้เฉลี่ยต่อรายได้เฉลี่ยของครัวเรือน (เท่า)* ****	7.10	7.61	7.46	6.92	7.40	8.71	7.68	8.64	9.10	8.57
PT 05 ผลิตภาพแรงงาน (บาท/คน)	110,285	115,616	117,916	121,328	117,281	85,142	92,551	101,589	97,496	88,639
PT 06 สัดส่วนปริมาณการใช้ไฟฟ้าภาคครัวเรือนต่อประชากร (kw-ชั่วโมง/คน)	495.57	493.27	506.11	548.49	590.77	440.18	442.43	452.82	492.19	533.54
PT 07 สัดส่วนปริมาณน้ำมันเชื้อเพลิงในภาคอุตสาหกรรมต่อ GPP ภาคอุตสาหกรรม (ลิตร/ล้านบาท)*	607.56	597.93	598.28	469.42	178.95	1,326.41	1,711.99	1,907.62	1,442.36	257.46
PT 08 ร้อยละผู้อยู่ในระบบประกันสังคมต่อกำลังแรงงาน (ร้อยละ)	23.72	25.11	27.46	29.77	26.14	17.75	20.11	22.00	23.58	20.58
PT 09 ร้อยละของครัวเรือนที่มีบ้านและที่ดินเป็นของตนเอง (ร้อยละ)	82.32	80.94	83.96	82.22	84.64	77.07	74.17	78.66	81.56	85.77
PT 10 ร้อยละของหมู่บ้านที่ถนนสายหลักใช้การได้ตลอดปี (ร้อยละ)****	57.33	59.64	61.81	62.49	65.95	54.99	62.50	70.02	53.79	66.05
PT 11 สัมประสิทธิ์การกระจายรายได้* ****	0.415	0.421	0.427	0.432	0.436	0.461	0.467	0.474	0.481	0.488
ด้านสิ่งแวดล้อม (Planet)										
PN 01 อัตราการเปลี่ยนแปลงของพื้นที่ป่าไม้ในจังหวัด (ร้อยละ)	0.03	0.12	0.42	0.10	0.10	0.19	1.44	0.22	0.19	-0.02
PN 02 สัดส่วนปริมาณขยะที่กำจัดถูกต้องต่อปริมาณขยะที่เกิดขึ้น (ร้อยละ)	20.30	29.46	22.46	18.80	21.04	7.01	8.13	3.95	2.30	4.35
PN 03 ร้อยละของครัวเรือนที่เข้าถึงน้ำประปา (ร้อยละ)	16.15	16.44	16.53	16.81	17.15	13.86	14.01	14.28	14.52	15.08
PN 04 ร้อยละของประชากรที่ประสบทกภัย (ร้อยละ)* **	0.00	0.78	0.18	1.51	2.01	0.00	0.00	0.01	0.00	0.00
PN 05 ร้อยละของประชากรที่ประสบภัยแล้ง (ร้อยละ)* **	0.00	0.00	0.00	0.00	0.00	28.98	2.24	0.00	0.00	0.00
ด้านสันติภาพและยุติธรรม (Peace)										
PC 01 การแจ้งความคดีชีวิต ร่างกาย เพศ และคดีประทุษร้ายต่อทรัพย์สิน (ต่อแสนคน)*	113.49	105.28	95.67	80.15	76.43	133.81	123.68	96.97	81.41	62.93
PC 02 จำนวนของประชากรในเรือนจำ (ต่อแสนคน)*	379.07	446.13	508.66	502.87	448.96	344.71	379.58	421.39	386.19	389.89
PC 03 จำนวนเจ้าหน้าที่ตำรวจ (ต่อแสนคน)	279.12	276.83	267.98	268.05	273.41	384.60	419.62	416.78	406.85	382.23
PC 04 อัตราการฆ่าตัวตาย (ต่อแสนคน)*	6.32	6.96	7.67	9.19	8.19	7.93	8.79	11.61	9.26	12.46
PC 05 จำนวนผู้ถูกกักขังที่รอการพิพากษาในสัดส่วนของประชากรในเรือนจำ (ร้อยละ)*	20.65	19.94	17.71	16.52	17.07	28.96	21.85	22.55	18.93	21.17
ด้านความเป็นหุ้นส่วนพัฒนา (Partnership)										
PS 01 ร้อยละของประชากรที่เข้าถึงอินเทอร์เน็ต (ร้อยละ)	41.27	46.82	50.80	60.75	74.77	39.86	41.07	44.78	56.95	69.02
PS 02 ร้อยละภาษีที่ท้องถิ่นจัดเก็บได้ต่อรายได้รวมที่ไม่รวมเงินอุดหนุนและเงินอุดหนุนเฉพาะกิจ	11.81	11.77	11.02	11.56	8.87	12.16	13.18	11.57	12.01	8.73
PS 03 ความสามารถในการเบิกจ่ายงบประมาณของจังหวัด (ร้อยละ)	85.72	81.56	70.14	71.87	59.53	92.50	95.61	81.25	89.62	86.13
PS 04 สัดส่วนองค์กรชุมชนต่อประชากรแสนคน (แห่ง/แสนคน)	109.50	127.50	129.50	285.00	297.50	164.00	198.00	198.00	393.00	399.00

รายจังหวัด ภาคใต้

1. สุราษฎร์ธานี
2. ชุมพร
3. นครศรีธรรมราช
4. พัทลุง
5. สงขลา
6. ภูเก็ต
7. กระบี่
8. ตรัง
9. พังงา
10. ระนอง
11. สตูล

จังหวัดสุราษฎร์ธานี

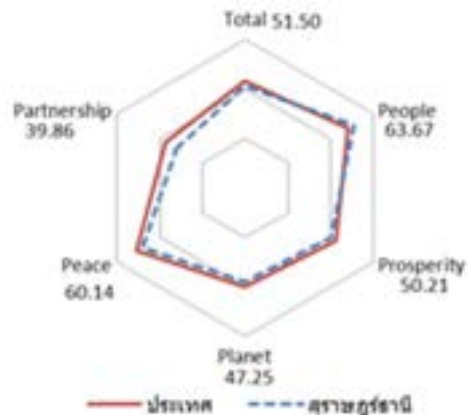
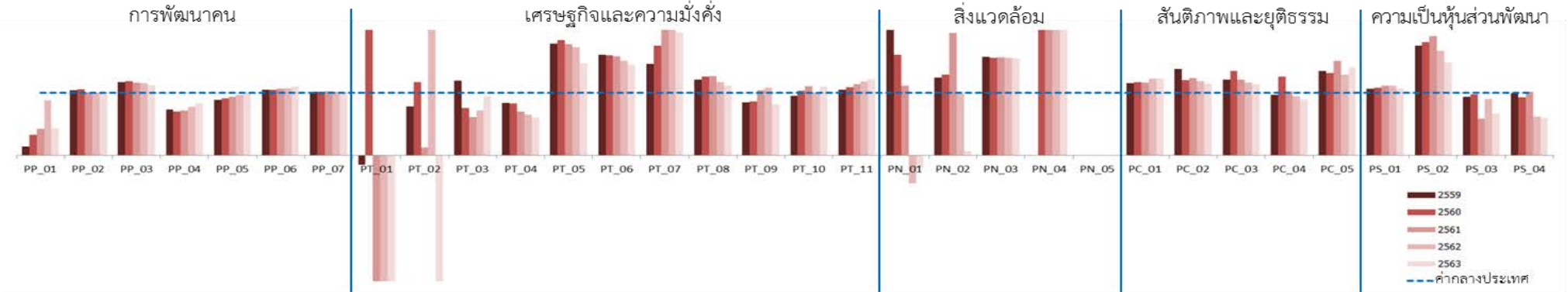

มิติการพัฒนา	ค่ากลางของประเทศ					สุราษฎร์ธานี				
	2559	2560	2561	2562	2563	2559	2560	2561	2562	2563
ภาพรวม	50.42	50.93	50.75	53.81	53.95	52.12	52.93	51.82	53.87	51.50
ด้านการพัฒนาคน (People)	58.87	58.76	58.81	57.74	60.38	59.71	58.91	61.28	59.44	63.67
ด้านเศรษฐกิจและความมั่งคั่ง (Prosperity)	51.64	51.37	52.54	53.02	52.89	51.57	53.07	54.77	54.70	50.21
ด้านสิ่งแวดล้อม (Planet)	50.32	51.15	51.37	50.67	49.91	54.37	54.43	57.38	51.13	47.25
ด้านสันติภาพและยุติธรรม (Peace)	61.25	61.22	60.50	60.51	63.72	56.47	55.84	55.38	58.41	60.14
ด้านความเป็นหุ้นส่วนพัฒนา (Partnership)	36.54	37.94	36.16	47.40	46.27	40.68	43.71	35.02	46.73	39.86

หมายเหตุ: * ตัวชี้วัดที่มีการผกผันข้อมูล
 ** ตัวชี้วัดที่มีการเก็บข้อมูลล่าสุดปี 2561
 *** ตัวชี้วัดที่มีการเก็บข้อมูลล่าสุดปี 2562
 **** ตัวชี้วัดที่เป็นข้อมูลปีเว้นปี มีข้อมูลปี 2560 2562

ตัวชี้วัด	ค่ากลางประเทศ					สุราษฎร์ธานี				
	2559	2560	2561	2562	2563	2559	2560	2561	2562	2563
ด้านการพัฒนาคน (People)										
PP 01 ร้อยละของประชากรที่อยู่ใต้เส้นความยากจน (ร้อยละ)*	9.22	8.32	11.38	6.14	6.87	1.35	2.74	4.82	5.41	2.96
PP 02 ร้อยละของทารกแรกเกิดที่มีน้ำหนักต่ำกว่าเกณฑ์ (ร้อยละทารกเกิดมีชีพ)* ***	9.85	9.95	10.19	9.78	10.15	10.23	10.50	10.30	9.78	10.13
PP 03 ร้อยละของประชากรที่เจ็บป่วยที่เป็นผู้ป่วยใน (ร้อยละ)*	10.88	10.63	11.21	11.25	10.35	12.71	12.62	13.03	13.04	11.66
PP 04 อัตราส่วนประชากรต่อแพทย์ (คน/แพทย์)*	2,991	2,676	2,549	2,274	2,610	2,198	1,886	1,827	1,755	2,164
PP 05 อัตราการเข้าเรียนรวมระดับมัธยมศึกษาตอนปลายและอาชีวศึกษา (ร้อยละ)	75.06	74.47	76.51	73.70	75.30	66.62	67.71	71.43	71.72	74.71
PP 06 จำนวนปีการศึกษาเฉลี่ยประชากรไทยอายุ 15-59 ปี (ปี)	7.91	7.98	7.97	8.06	8.19	8.30	8.36	8.52	8.67	8.98
PP 07 ค่าเฉลี่ยคะแนน o-net มัธยมศึกษาตอนปลาย (คะแนน)	33.31	31.89	33.60	31.06	32.73	33.81	32.41	34.42	31.52	33.04
ด้านเศรษฐกิจและความมั่งคั่ง (Prosperity)										
PT 01 อัตราการเปลี่ยนแปลงของรายได้เฉลี่ยของครัวเรือนในจังหวัด (ร้อยละ)****	1.72	0.06	-0.00	-0.46	0.39	-0.26	2.14	-3.94	-7.90	-7.62
PT 02 อัตราการเปลี่ยนแปลงของผลิตภัณฑ์มวลรวมจังหวัด (ร้อยละ)	2.94	4.13	3.85	0.50	-2.72	2.31	4.84	0.50	1.47	-15.61
PT 03 อัตราการว่างงาน (ร้อยละ)*	0.85	1.01	0.89	0.86	1.31	1.02	0.76	0.54	0.61	1.24
PT 04 อัตราส่วนหนี้เฉลี่ยต่อรายได้เฉลี่ยของครัวเรือน (เท่า)* ****	7.10	7.61	7.46	6.92	7.40	5.99	6.32	5.23	4.50	4.48
PT 05 ผลิตภาพแรงงาน (บาท/คน)	110,285	115,616	117,916	121,328	117,281	197,583	213,278	209,989	209,898	172,930
PT 06 สัดส่วนปริมาณการใช้ไฟฟ้าภาคครัวเรือนต่อประชากร (kw-ชั่วโมง/คน)	495.57	493.27	506.11	548.49	590.77	797.36	790.37	803.28	831.39	853.85
PT 07 สัดส่วนปริมาณน้ำมันเชื้อเพลิงในภาคอุตสาหกรรมต่อ GPP ภาคอุตสาหกรรม (ลิตร/ล้านบาท)*	607.56	597.93	598.28	469.42	178.95	890.52	1,052.02	1,470.86	1,077.42	351.22
PT 08 ร้อยละผู้อยู่ในระบบประกันสังคมต่อกำลังแรงงาน (ร้อยละ)	23.72	25.11	27.46	29.77	26.14	28.72	31.66	34.93	34.94	29.11
PT 09 ร้อยละของครัวเรือนที่มีบ้านและที่ดินเป็นของตนเอง (ร้อยละ)	82.32	80.94	83.96	82.22	84.64	70.06	69.88	87.74	88.94	69.14
PT 10 ร้อยละของหมู่บ้านที่ถนนสายหลักใช้การได้ตลอดปี (ร้อยละ)****	57.33	59.64	61.81	62.49	65.95	54.81	61.50	68.19	63.32	72.32
PT 11 สัมประสิทธิ์การกระจายรายได้* ****	0.415	0.421	0.427	0.432	0.436	0.437	0.461	0.485	0.509	0.534
ด้านสิ่งแวดล้อม (Planet)										
PN 01 อัตราการเปลี่ยนแปลงของพื้นที่ป่าไม้ในจังหวัด (ร้อยละ)	0.03	0.12	0.42	0.10	0.10	0.14	0.19	0.47	-0.04	-0.02
PN 02 สัดส่วนปริมาณขยะที่กำจัดถูกต้องต่อปริมาณขยะที่เกิดขึ้น (ร้อยละ)	20.30	29.46	22.46	18.80	21.04	25.30	38.04	43.92	18.60	1.55
PN 03 ร้อยละของครัวเรือนที่เข้าถึงน้ำประปา (ร้อยละ)	16.15	16.44	16.53	16.81	17.15	25.51	25.70	25.95	26.25	26.65
PN 04 ร้อยละของประชากรที่ประสบทกภัย (ร้อยละ)* **	0.00	0.78	0.18	1.51	2.01	0.69	11.83	5.77	8.88	10.03
PN 05 ร้อยละของประชากรที่ประสบภัยแล้ง (ร้อยละ)* **	0.00	0.00	0.00	0.00	0.00	0.39	0.00	0.00	0.00	0.00
ด้านสันติภาพและยุติธรรม (Peace)										
PC 01 การแจ้งความคดีชีวิต ร่างกาย เพศ และคดีประทุษร้ายต่อทรัพย์สิน (ต่อแสนคน)*	113.49	105.28	95.67	80.15	76.43	130.93	123.68	111.14	98.78	94.03
PC 02 จำนวนของประชากรในเรือนจำ (ต่อแสนคน)*	379.07	446.13	508.66	502.87	448.96	523.26	535.85	628.21	596.90	515.86
PC 03 จำนวนเจ้าหน้าที่ตำรวจ (ต่อแสนคน)	279.12	276.83	267.98	268.05	273.41	339.04	372.93	324.96	312.45	311.41
PC 04 อัตราการฆ่าตัวตาย (ต่อแสนคน)*	6.32	6.96	7.67	9.19	8.19	6.13	8.77	7.88	8.69	7.27
PC 05 จำนวนผู้ถูกกักขังที่รอการพิพากษาในสัดส่วนของประชากรในเรือนจำ (ร้อยละ)*	20.65	19.94	17.71	16.52	17.07	27.95	26.29	26.73	21.40	24.00
ด้านความเป็นหุ้นส่วนพัฒนา (Partnership)										
PS 01 ร้อยละของประชากรที่เข้าถึงอินเทอร์เน็ต (ร้อยละ)	41.27	46.82	50.80	60.75	74.77	44.13	50.53	56.60	67.99	79.95
PS 02 ร้อยละภาษีที่ท้องถิ่นจัดเก็บได้ต่อรายได้รวมที่ไม่รวมเงินอุดหนุนและเงินอุดหนุนเฉพาะกิจ	11.81	11.77	11.02	11.56	8.87	20.69	21.32	20.99	19.33	13.23
PS 03 ความสามารถในการเบิกจ่ายงบประมาณของจังหวัด (ร้อยละ)	85.72	81.56	70.14	71.87	59.53	80.57	80.05	41.08	65.22	39.97
PS 04 สัดส่วนองค์กรชุมชนต่อประชากรแสนคน (แห่ง/แสนคน)	109.50	127.50	129.50	285.00	297.50	109.00	118.00	132.00	178.00	178.00

จังหวัดชุมพร

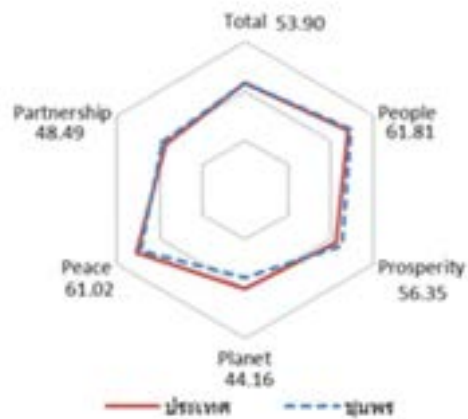
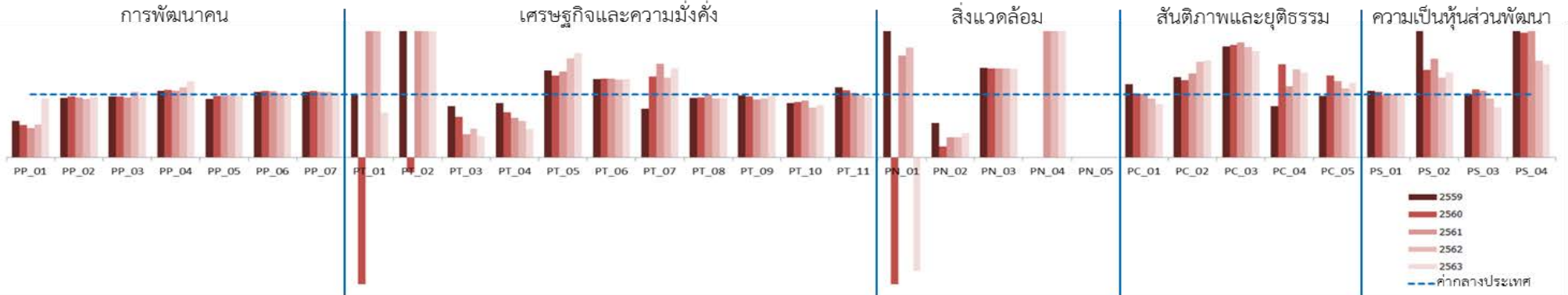

มิติการพัฒนา	ค่ากลางของประเทศ					ชุมพร				
	2559	2560	2561	2562	2563	2559	2560	2561	2562	2563
ภาพรวม	50.42	50.93	50.75	53.81	53.95	55.46	53.19	52.86	53.82	53.90
ด้านการพัฒนาคน (People)	58.87	58.76	58.81	57.74	60.38	61.67	63.08	63.80	60.77	61.81
ด้านเศรษฐกิจและความมั่งคั่ง (Prosperity)	51.64	51.37	52.54	53.02	52.89	52.88	50.74	53.99	56.60	56.35
ด้านสิ่งแวดล้อม (Planet)	50.32	51.15	51.37	50.67	49.91	50.60	49.34	45.16	45.05	44.16
ด้านสันติภาพและยุติธรรม (Peace)	61.25	61.22	60.50	60.51	63.72	64.18	58.07	60.61	58.49	61.02
ด้านความเป็นหุ้นส่วนพัฒนา (Partnership)	36.54	37.94	36.16	47.40	46.27	49.54	46.41	43.76	49.83	48.49

หมายเหตุ: * ตัวชี้วัดที่มีการผกผันข้อมูล
 ** ตัวชี้วัดที่มีการเก็บข้อมูลล่าสุดปี 2561
 *** ตัวชี้วัดที่มีการเก็บข้อมูลล่าสุดปี 2562
 **** ตัวชี้วัดที่เป็นข้อมูลปีเว้นปี มีข้อมูลปี 2560 2562

ตัวชี้วัด	ค่ากลางประเทศ					ชุมพร				
	2559	2560	2561	2562	2563	2559	2560	2561	2562	2563
ด้านการพัฒนาคน (People)										
PP 01 ร้อยละของประชากรที่อยู่ใต้เส้นความยากจน (ร้อยละ)*	9.22	8.32	11.38	6.14	6.87	5.37	4.27	5.27	3.21	6.42
PP 02 ร้อยละของทารกแรกเกิดที่มีน้ำหนักต่ำกว่าเกณฑ์ (ร้อยละทารกเกิดมีชีพ)* ***	9.85	9.95	10.19	9.78	10.15	9.33	9.65	9.73	9.11	9.72
PP 03 ร้อยละของประชากรที่เจ็บป่วยที่เป็นผู้ป่วยใน (ร้อยละ)*	10.88	10.63	11.21	11.25	10.35	10.57	10.26	10.69	11.70	9.99
PP 04 อัตราส่วนประชากรต่อแพทย์ (คน/แพทย์)*	2,991	2,676	2,549	2,274	2,610	3,163	2,866	2,706	2,534	3,163
PP 05 อัตราการเข้าเรียนรวมระดับมัธยมศึกษาตอนปลายและอาชีวศึกษา (ร้อยละ)	75.06	74.47	76.51	73.70	75.30	69.44	72.55	74.58	72.74	73.43
PP 06 จำนวนปีการศึกษาเฉลี่ยประชากรไทยอายุ 15-59 ปี (ปี)	7.91	7.98	7.97	8.06	8.19	8.23	8.45	8.36	8.25	8.28
PP 07 ค่าเฉลี่ยคะแนน o-net มัธยมศึกษาตอนปลาย (คะแนน)	33.31	31.89	33.60	31.06	32.73	34.77	33.80	34.94	32.30	33.85
ด้านเศรษฐกิจและความมั่งคั่ง (Prosperity)										
PT 01 อัตราการเปลี่ยนแปลงของรายได้เฉลี่ยของครัวเรือนในจังหวัด (ร้อยละ)****	1.72	0.06	-0.00	-0.46	0.39	1.71	-0.93	0.99	1.78	0.28
PT 02 อัตราการเปลี่ยนแปลงของผลิตภัณฑ์มวลรวมจังหวัด (ร้อยละ)	2.94	4.13	3.85	0.50	-2.72	11.72	-0.99	9.12	20.49	1.61
PT 03 อัตราการว่างงาน (ร้อยละ)*	0.85	1.01	0.89	0.86	1.31	0.69	0.65	0.33	0.39	0.44
PT 04 อัตราส่วนหนี้เฉลี่ยต่อรายได้เฉลี่ยของครัวเรือน (เท่า)* ****	7.10	7.61	7.46	6.92	7.40	6.14	5.48	4.72	3.99	3.31
PT 05 ผลิตภาพแรงงาน (บาท/คน)	110,285	115,616	117,916	121,328	117,281	152,228	150,856	160,998	191,554	194,689
PT 06 สัดส่วนปริมาณการใช้ไฟฟ้าภาคครัวเรือนต่อประชากร (kw-ชั่วโมง/คน)	495.57	493.27	506.11	548.49	590.77	615.59	618.99	634.47	677.86	735.59
PT 07 สัดส่วนปริมาณน้ำมันเชื้อเพลิงในภาคอุตสาหกรรมต่อ GPP ภาคอุตสาหกรรม (ลิตร/ล้านบาท)*	607.56	597.93	598.28	469.42	178.95	471.98	768.72	888.53	596.55	253.62
PT 08 ร้อยละผู้อยู่ในระบบประกันสังคมต่อกำลังแรงงาน (ร้อยละ)	23.72	25.11	27.46	29.77	26.14	22.39	24.02	27.54	27.84	24.68
PT 09 ร้อยละของครัวเรือนที่มีบ้านและที่ดินเป็นของตนเอง (ร้อยละ)	82.32	80.94	83.96	82.22	84.64	81.23	78.50	77.11	77.13	82.96
PT 10 ร้อยละของหมู่บ้านที่ถนนสายหลักใช้การได้ตลอดปี (ร้อยละ)****	57.33	59.64	61.81	62.49	65.95	49.37	52.59	55.82	49.65	54.75
PT 11 สัมประสิทธิ์การกระจายรายได้* ****	0.415	0.421	0.427	0.432	0.436	0.462	0.451	0.439	0.428	0.416
ด้านสิ่งแวดล้อม (Planet)										
PN 01 อัตราการเปลี่ยนแปลงของพื้นที่ป่าไม้ในจังหวัด (ร้อยละ)	0.03	0.12	0.42	0.10	0.10	0.16	-0.92	0.68	0.17	-0.18
PN 02 สัดส่วนปริมาณขยะที่กำจัดถูกต้องต่อปริมาณขยะที่เกิดขึ้น (ร้อยละ)	20.30	29.46	22.46	18.80	21.04	11.20	5.15	7.20	6.10	8.19
PN 03 ร้อยละของครัวเรือนที่เข้าถึงน้ำประปา (ร้อยละ)	16.15	16.44	16.53	16.81	17.15	22.94	23.22	23.45	23.85	24.13
PN 04 ร้อยละของประชากรที่ประสบทกภัย (ร้อยละ)* **	0.00	0.78	0.18	1.51	2.01	0.00	0.00	18.45	18.45	23.99
PN 05 ร้อยละของประชากรที่ประสบภัยแล้ง (ร้อยละ)* **	0.00	0.00	0.00	0.00	0.00	0.00	0.00	0.00	0.00	0.00
ด้านสันติภาพและยุติธรรม (Peace)										
PC 01 การแจ้งความคดีชีวิต ร่างกาย เพศ และคดีประทุษร้ายต่อทรัพย์สิน (ต่อแสนคน)*	113.49	105.28	95.67	80.15	76.43	131.99	107.33	96.48	75.10	65.00
PC 02 จำนวนของประชากรในเรือนจำ (ต่อแสนคน)*	379.07	446.13	508.66	502.87	448.96	483.45	549.99	679.50	766.28	693.82
PC 03 จำนวนเจ้าหน้าที่ตำรวจ (ต่อแสนคน)	279.12	276.83	267.98	268.05	273.41	493.10	495.44	490.64	469.97	462.48
PC 04 อัตราการฆ่าตัวตาย (ต่อแสนคน)*	6.32	6.96	7.67	9.19	8.19	5.17	10.31	8.70	12.83	11.05
PC 05 จำนวนผู้ถูกกักขังที่รอการพิพากษาในสัดส่วนของประชากรในเรือนจำ (ร้อยละ)*	20.65	19.94	17.71	16.52	17.07	20.21	25.90	21.43	18.22	20.35
ด้านความเป็นหุ้นส่วนพัฒนา (Partnership)										
PS 01 ร้อยละของประชากรที่เข้าถึงอินเทอร์เน็ต (ร้อยละ)	41.27	46.82	50.80	60.75	74.77	43.53	48.85	50.21	60.92	76.72
PS 02 ร้อยละภาษีที่ท้องถิ่นจัดเก็บได้ต่อรายได้รวมที่ไม่รวมเงินอุดหนุนและเงินอุดหนุนเฉพาะกิจ	11.81	11.77	11.02	11.56	8.87	24.91	16.40	17.30	14.69	11.97
PS 03 ความสามารถในการเบิกจ่ายงบประมาณของจังหวัด (ร้อยละ)	85.72	81.56	70.14	71.87	59.53	85.88	88.13	74.24	67.08	47.64
PS 04 สัดส่วนองค์กรชุมชนต่อประชากรแสนคน (แห่ง/แสนคน)	109.50	127.50	129.50	285.00	297.50	253.00	253.00	260.00	439.00	441.00

จังหวัดนครศรีธรรมราช

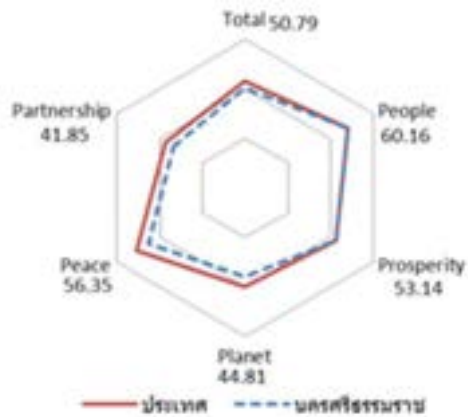
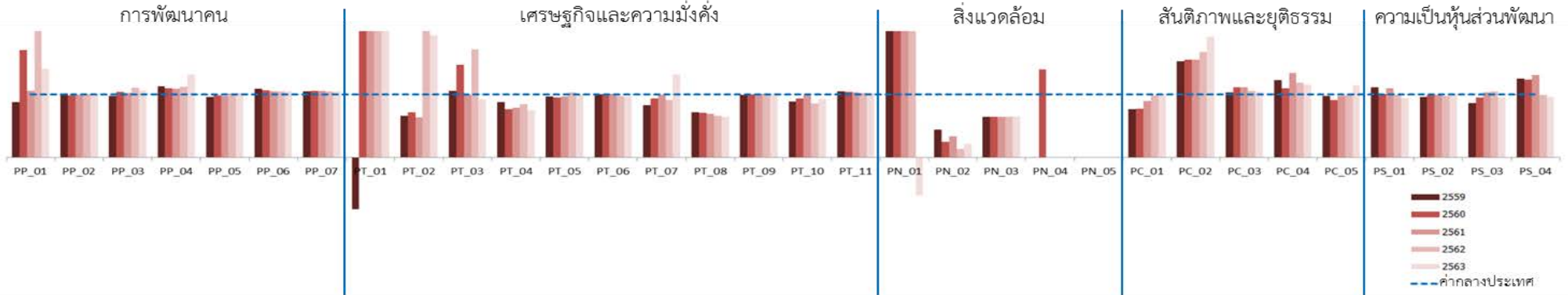

มิติการพัฒนา	ค่ากลางของประเทศ					นครศรีธรรมราช				
	2559	2560	2561	2562	2563	2559	2560	2561	2562	2563
ภาพรวม	50.42	50.93	50.75	53.81	53.95	48.42	49.43	50.04	50.64	50.79
ด้านการพัฒนาคน (People)	58.87	58.76	58.81	57.74	60.38	61.12	58.87	60.67	57.38	60.16
ด้านเศรษฐกิจและความมั่งคั่ง (Prosperity)	51.64	51.37	52.54	53.02	52.89	49.63	50.30	52.41	52.03	53.14
ด้านสิ่งแวดล้อม (Planet)	50.32	51.15	51.37	50.67	49.91	42.61	44.95	45.36	44.33	44.81
ด้านสันติภาพและยุติธรรม (Peace)	61.25	61.22	60.50	60.51	63.72	60.67	60.89	56.89	56.20	56.35
ด้านความเป็นหุ้นส่วนพัฒนา (Partnership)	36.54	37.94	36.16	47.40	46.27	33.93	36.41	38.23	44.76	41.85

หมายเหตุ: * ตัวชี้วัดที่มีการผ่นข้อมูล
 ** ตัวชี้วัดที่มีการเก็บข้อมูลล่าสุดปี 2561
 *** ตัวชี้วัดที่มีการเก็บข้อมูลล่าสุดปี 2562
 **** ตัวชี้วัดที่เป็นข้อมูลปีเว้นปี มีข้อมูลปี 2560 2562

ตัวชี้วัด	ค่ากลางประเทศ					นครศรีธรรมราช				
	2559	2560	2561	2562	2563	2559	2560	2561	2562	2563
ด้านการพัฒนาคน (People)										
PP 01 ร้อยละของประชากรที่อยู่ใต้เส้นความยากจน (ร้อยละ)*	9.22	8.32	11.38	6.14	6.87	8.08	14.19	12.01	12.79	9.68
PP 02 ร้อยละของทารกแรกเกิดที่มีน้ำหนักต่ำกว่าเกณฑ์ (ร้อยละทารกเกิดมีชีพ)* ***	9.85	9.95	10.19	9.78	10.15	10.04	9.83	10.09	9.89	10.19
PP 03 ร้อยละของประชากรที่เจ็บป่วยที่เป็นผู้ป่วยใน (ร้อยละ)*	10.88	10.63	11.21	11.25	10.35	10.60	11.07	11.52	12.42	11.01
PP 04 อัตราส่วนประชากรต่อแพทย์ (คน/แพทย์)*	2,991	2,676	2,549	2,274	2,610	3,379	2,948	2,779	2,559	3,444
PP 05 อัตราการเข้าเรียนรวมระดับมัธยมศึกษาตอนปลายและอาชีวศึกษา (ร้อยละ)	75.06	74.47	76.51	73.70	75.30	71.89	73.26	75.10	75.09	77.51
PP 06 จำนวนปีการศึกษาเฉลี่ยประชากรไทยอายุ 15-59 ปี (ปี)	7.91	7.98	7.97	8.06	8.19	8.65	8.51	8.37	8.49	8.59
PP 07 ค่าเฉลี่ยคะแนน o-net มัธยมศึกษาตอนปลาย (คะแนน)	33.31	31.89	33.60	31.06	32.73	34.88	33.80	35.49	32.65	34.31
ด้านเศรษฐกิจและความมั่งคั่ง (Prosperity)										
PT 01 อัตราการเปลี่ยนแปลงของรายได้เฉลี่ยของครัวเรือนในจังหวัด (ร้อยละ)****	1.72	0.06	-0.00	-0.46	0.39	-1.41	2.22	2.80	4.14	7.01
PT 02 อัตราการเปลี่ยนแปลงของผลิตภัณฑ์มวลรวมจังหวัด (ร้อยละ)	2.94	4.13	3.85	0.50	-2.72	1.94	2.98	2.45	8.00	-0.16
PT 03 อัตราการว่างงาน (ร้อยละ)*	0.85	1.01	0.89	0.86	1.31	0.90	1.48	0.88	1.47	1.21
PT 04 อัตราส่วนหนี้เฉลี่ยต่อรายได้เฉลี่ยของครัวเรือน (เท่า)* ****	7.10	7.61	7.46	6.92	7.40	6.25	5.82	5.92	5.88	5.58
PT 05 ผลิตภาพแรงงาน (บาท/คน)	110,285	115,616	117,916	121,328	117,281	106,959	110,048	113,880	125,277	117,282
PT 06 สัดส่วนปริมาณการใช้ไฟฟ้าภาคครัวเรือนต่อประชากร (kw-ชั่วโมง/คน)	495.57	493.27	506.11	548.49	590.77	496.09	499.68	512.89	535.82	572.07
PT 07 สัดส่วนปริมาณน้ำมันเชื้อเพลิงในภาคอุตสาหกรรมต่อ GPP ภาคอุตสาหกรรม (ลิตร/ล้านบาท)*	607.56	597.93	598.28	469.42	178.95	506.52	558.98	596.29	427.37	236.02
PT 08 ร้อยละผู้อยู่ในระบบประกันสังคมต่อกำลังแรงงาน (ร้อยละ)	23.72	25.11	27.46	29.77	26.14	16.96	17.78	18.98	19.72	16.85
PT 09 ร้อยละของครัวเรือนที่มีบ้านและที่ดินเป็นของตนเอง (ร้อยละ)	82.32	80.94	83.96	82.22	84.64	81.98	81.32	84.65	83.09	84.31
PT 10 ร้อยละของหมู่บ้านที่ถนนสายหลักใช้การได้ตลอดปี (ร้อยละ)****	57.33	59.64	61.81	62.49	65.95	51.14	55.83	61.60	53.46	61.04
PT 11 สัมประสิทธิ์การกระจายรายได้* ****	0.415	0.421	0.427	0.432	0.436	0.435	0.438	0.441	0.444	0.447
ด้านสิ่งแวดล้อม (Planet)										
PN 01 อัตราการเปลี่ยนแปลงของพื้นที่ป่าไม้ในจังหวัด (ร้อยละ)	0.03	0.12	0.42	0.10	0.10	0.11	0.46	1.11	1.30	-0.06
PN 02 สัดส่วนปริมาณขยะที่กำจัดถูกต้องต่อปริมาณขยะที่เกิดขึ้น (ร้อยละ)	20.30	29.46	22.46	18.80	21.04	9.03	7.43	7.61	2.60	4.54
PN 03 ร้อยละของครัวเรือนที่เข้าถึงน้ำประปา (ร้อยละ)	16.15	16.44	16.53	16.81	17.15	10.42	10.56	10.72	10.90	11.17
PN 04 ร้อยละของประชากรที่ประสบทกภัย (ร้อยละ)* **	0.00	0.78	0.18	1.51	2.01	0.00	1.09	0.00	0.00	0.00
PN 05 ร้อยละของประชากรที่ประสบภัยแล้ง (ร้อยละ)* **	0.00	0.00	0.00	0.00	0.00	14.04	0.00	0.00	0.00	0.00
ด้านสันติภาพและยุติธรรม (Peace)										
PC 01 การแจ้งความคดีชีวิต ร่างกาย เพศ และคดีประทุษร้ายต่อทรัพย์สิน (ต่อแสนคน)*	113.49	105.28	95.67	80.15	76.43	87.43	81.80	85.68	79.26	75.06
PC 02 จำนวนของประชากรในเรือนจำ (ต่อแสนคน)*	379.07	446.13	508.66	502.87	448.96	580.40	694.07	789.59	840.95	860.25
PC 03 จำนวนเจ้าหน้าที่ตำรวจ (ต่อแสนคน)	279.12	276.83	267.98	268.05	273.41	288.85	309.02	299.53	283.62	285.67
PC 04 อัตราการฆ่าตัวตาย (ต่อแสนคน)*	6.32	6.96	7.67	9.19	8.19	7.74	7.66	10.28	10.91	9.43
PC 05 จำนวนผู้ถูกกักขังที่รอการพิพากษาในสัดส่วนของประชากรในเรือนจำ (ร้อยละ)*	20.65	19.94	17.71	16.52	17.07	20.22	18.16	17.34	16.54	19.55
ด้านความเป็นหุ้นส่วนพัฒนา (Partnership)										
PS 01 ร้อยละของประชากรที่เข้าถึงอินเทอร์เน็ต (ร้อยละ)	41.27	46.82	50.80	60.75	74.77	45.90	47.11	55.93	60.61	70.90
PS 02 ร้อยละภาษีที่ท้องถิ่นจัดเก็บได้ต่อรายได้รวมที่ไม่รวมเงินอุดหนุนและเงินอุดหนุนเฉพาะกิจ	11.81	11.77	11.02	11.56	8.87	11.39	11.69	10.92	11.27	8.96
PS 03 ความสามารถในการเบิกจ่ายงบประมาณของจังหวัด (ร้อยละ)	85.72	81.56	70.14	71.87	59.53	73.76	77.66	72.68	75.43	56.80
PS 04 สัดส่วนองค์กรชุมชนต่อประชากรแสนคน (แห่ง/แสนคน)	109.50	127.50	129.50	285.00	297.50	137.00	158.00	170.00	284.00	287.00

จังหวัดพัทลุง

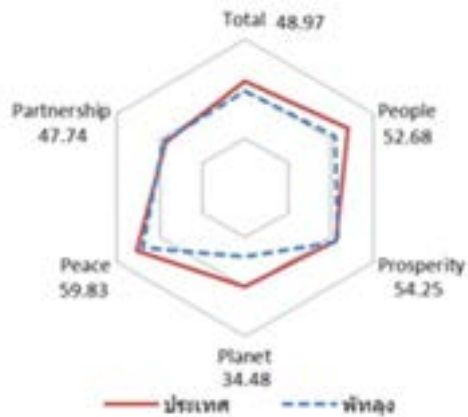
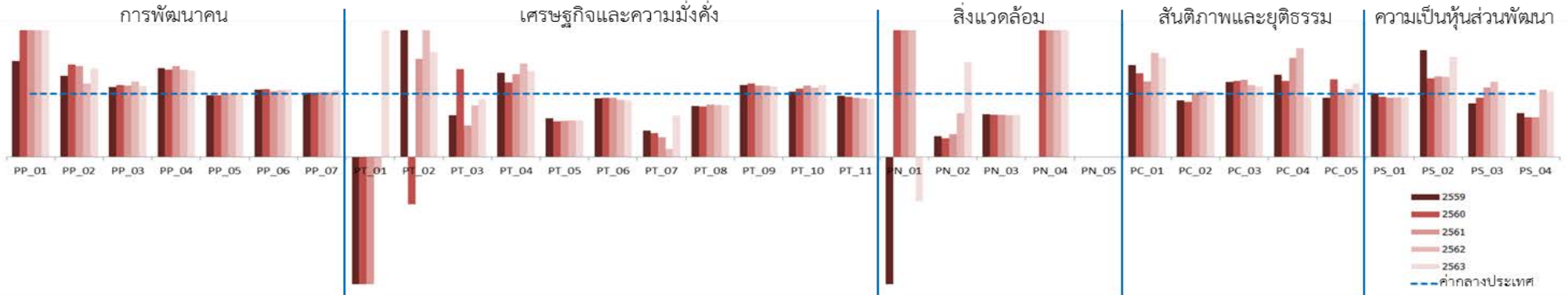

มิติการพัฒนา	ค่ากลางของประเทศ					พัทลุง				
	2559	2560	2561	2562	2563	2559	2560	2561	2562	2563
ภาพรวม	50.42	50.93	50.75	53.81	53.95	47.83	41.50	46.51	46.90	48.97
ด้านการพัฒนาด้านคน (People)	58.87	58.76	58.81	57.74	60.38	50.87	47.31	46.55	49.84	52.68
ด้านเศรษฐกิจและความมั่งคั่ง (Prosperity)	51.64	51.37	52.54	53.02	52.89	52.15	51.35	54.86	54.03	54.25
ด้านสิ่งแวดล้อม (Planet)	50.32	51.15	51.37	50.67	49.91	45.21	25.67	42.23	33.31	34.48
ด้านสันติภาพและยุติธรรม (Peace)	61.25	61.22	60.50	60.51	63.72	57.96	57.04	56.86	51.27	59.83
ด้านความเป็นหุ้นส่วนพัฒนา (Partnership)	36.54	37.94	36.16	47.40	46.27	36.01	34.62	35.50	49.37	47.74

หมายเหตุ: * ตัวชี้วัดที่มีการผกผันข้อมูล
 ** ตัวชี้วัดที่มีการเก็บข้อมูลล่าสุดปี 2561
 *** ตัวชี้วัดที่มีการเก็บข้อมูลล่าสุดปี 2562
 **** ตัวชี้วัดที่เป็นข้อมูลปีเว้นปี มีข้อมูลปี 2560 2562

ตัวชี้วัด	ค่ากลางประเทศ					พัทลุง				
	2559	2560	2561	2562	2563	2559	2560	2561	2562	2563
ด้านการพัฒนาคน (People)										
PP 01 ร้อยละของประชากรที่อยู่ใต้เส้นความยากจน (ร้อยละ)*	9.22	8.32	11.38	6.14	6.87	14.02	18.67	24.93	18.67	15.93
PP 02 ร้อยละของทารกแรกเกิดที่มีน้ำหนักต่ำกว่าเกณฑ์ (ร้อยละทารกเกิดมีชีพ)* ***	9.85	9.95	10.19	9.78	10.15	12.68	14.53	14.70	11.37	14.19
PP 03 ร้อยละของประชากรที่เจ็บป่วยที่เป็นผู้ป่วยใน (ร้อยละ)*	10.88	10.63	11.21	11.25	10.35	12.01	12.08	12.70	13.48	11.61
PP 04 อัตราส่วนประชากรต่อแพทย์ (คน/แพทย์)*	2,991	2,676	2,549	2,274	2,610	4,217	3,690	3,669	3,141	3,562
PP 05 อัตราการเข้าเรียนรวมระดับมัธยมศึกษาตอนปลายและอาชีวศึกษา (ร้อยละ)	75.06	74.47	76.51	73.70	75.30	73.43	72.73	75.96	74.15	75.82
PP 06 จำนวนปีการศึกษาเฉลี่ยประชากรไทยอายุ 15-59 ปี (ปี)	7.91	7.98	7.97	8.06	8.19	8.41	8.59	8.34	8.51	8.75
PP 07 ค่าเฉลี่ยคะแนน o-net มัธยมศึกษาตอนปลาย (คะแนน)	33.31	31.89	33.60	31.06	32.73	34.04	32.44	34.54	31.81	34.53
ด้านเศรษฐกิจและความมั่งคั่ง (Prosperity)										
PT 01 อัตราการเปลี่ยนแปลงของรายได้เฉลี่ยของครัวเรือนในจังหวัด (ร้อยละ)****	1.72	0.06	-0.00	-0.46	0.39	-6.07	-2.26	-2.10	-1.03	1.87
PT 02 อัตราการเปลี่ยนแปลงของผลิตภัณฑ์มวลรวมจังหวัด (ร้อยละ)	2.94	4.13	3.85	0.50	-2.72	8.04	-3.09	6.00	1.86	-0.92
PT 03 อัตราการว่างงาน (ร้อยละ)*	0.85	1.01	0.89	0.86	1.31	0.56	1.40	0.44	0.70	1.20
PT 04 อัตราส่วนหนี้เฉลี่ยต่อรายได้เฉลี่ยของครัวเรือน (เท่า)* ****	7.10	7.61	7.46	6.92	7.40	9.46	8.96	9.75	10.22	10.04
PT 05 ผลิตภาพแรงงาน (บาท/คน)	110,285	115,616	117,916	121,328	117,281	67,312	65,151	67,609	70,380	67,993
PT 06 สัดส่วนปริมาณการใช้ไฟฟ้าภาคครัวเรือนต่อประชากร (kw-ชั่วโมง/คน)	495.57	493.27	506.11	548.49	590.77	458.84	461.74	472.66	495.31	524.25
PT 07 สัดส่วนปริมาณน้ำมันเชื้อเพลิงในภาคอุตสาหกรรมต่อ GPP ภาคอุตสาหกรรม (ลิตร/ล้านบาท)*	607.56	597.93	598.28	469.42	178.95	255.97	224.23	185.99	58.67	117.49
PT 08 ร้อยละผู้อยู่ในระบบประกันสังคมต่อกำลังแรงงาน (ร้อยละ)	23.72	25.11	27.46	29.77	26.14	19.10	20.06	22.81	24.64	21.54
PT 09 ร้อยละของครัวเรือนที่มีบ้านและที่ดินเป็นของตนเอง (ร้อยละ)	82.32	80.94	83.96	82.22	84.64	93.59	94.51	95.18	93.00	94.37
PT 10 ร้อยละของหมู่บ้านที่ถนนสายหลักใช้การได้ตลอดปี (ร้อยละ)****	57.33	59.64	61.81	62.49	65.95	59.12	64.57	70.03	68.46	75.32
PT 11 สัมประสิทธิ์การกระจายรายได้* ****	0.415	0.421	0.427	0.432	0.436	0.401	0.401	0.401	0.401	0.400
ด้านสิ่งแวดล้อม (Planet)										
PN 01 อัตราการเปลี่ยนแปลงของพื้นที่ป่าไม้ในจังหวัด (ร้อยละ)	0.03	0.12	0.42	0.10	0.10	-0.39	0.47	0.94	1.03	-0.07
PN 02 สัดส่วนปริมาณขยะที่กำจัดถูกต้องต่อปริมาณขยะที่เกิดขึ้น (ร้อยละ)	20.30	29.46	22.46	18.80	21.04	6.68	8.65	8.17	13.00	31.73
PN 03 ร้อยละของครัวเรือนที่เข้าถึงน้ำประปา (ร้อยละ)	16.15	16.44	16.53	16.81	17.15	11.01	11.01	11.07	11.09	11.44
PN 04 ร้อยละของประชากรที่ประสบทกภัย (ร้อยละ)* **	0.00	0.78	0.18	1.51	2.01	0.00	77.27	13.04	51.64	63.25
PN 05 ร้อยละของประชากรที่ประสบภัยแล้ง (ร้อยละ)* **	0.00	0.00	0.00	0.00	0.00	0.00	0.00	0.00	0.00	0.00
ด้านสันติภาพและยุติธรรม (Peace)										
PC 01 การแจ้งความคดีชีวิต ร่างกาย เพศ และคดีประทุษร้ายต่อทรัพย์สิน (ต่อแสนคน)*	113.49	105.28	95.67	80.15	76.43	164.78	139.47	114.28	132.42	120.82
PC 02 จำนวนของประชากรในเรือนจำ (ต่อแสนคน)*	379.07	446.13	508.66	502.87	448.96	338.92	388.87	518.24	525.66	459.97
PC 03 จำนวนเจ้าหน้าที่ตำรวจ (ต่อแสนคน)	279.12	276.83	267.98	268.05	273.41	332.24	332.85	328.16	304.65	305.69
PC 04 อัตราการฆ่าตัวตาย (ต่อแสนคน)*	6.32	6.96	7.67	9.19	8.19	8.22	8.40	12.01	15.82	7.81
PC 05 จำนวนผู้ถูกกักขังที่รอการพิพากษาในสัดส่วนของประชากรในเรือนจำ (ร้อยละ)*	20.65	19.94	17.71	16.52	17.07	19.38	24.45	18.08	17.76	19.87
ด้านความเป็นหุ้นส่วนพัฒนา (Partnership)										
PS 01 ร้อยละของประชากรที่เข้าถึงอินเทอร์เน็ต (ร้อยละ)	41.27	46.82	50.80	60.75	74.77	41.81	44.52	47.56	57.63	70.93
PS 02 ร้อยละภาษีที่ท้องถิ่นจัดเก็บได้ต่อรายได้รวมที่ไม่รวมเงินอุดหนุนและเงินอุดหนุนเฉพาะกิจ	11.81	11.77	11.02	11.56	8.87	19.95	14.65	14.09	14.63	14.06
PS 03 ความสามารถในการเบิกจ่ายงบประมาณของจังหวัด (ร้อยละ)	85.72	81.56	70.14	71.87	59.53	72.96	76.62	76.84	85.14	62.69
PS 04 สัดส่วนองค์กรชุมชนต่อประชากรแสนคน (แห่ง/แสนคน)	109.50	127.50	129.50	285.00	297.50	76.00	80.00	81.00	304.00	308.00

จังหวัดสงขลา

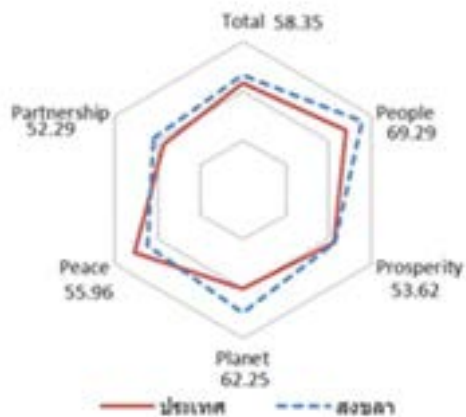
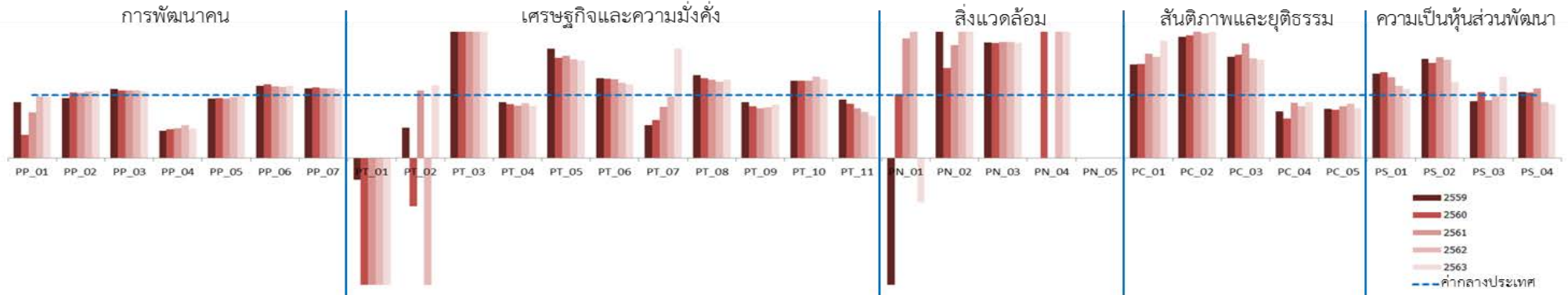

มิติการพัฒนา	ค่ากลางของประเทศ					สงขลา				
	2559	2560	2561	2562	2563	2559	2560	2561	2562	2563
ภาพรวม	50.42	50.93	50.75	53.81	53.95	55.93	56.32	55.08	56.40	58.35
ด้านการพัฒนาคน (People)	58.87	58.76	58.81	57.74	60.38	67.99	68.98	67.42	65.52	69.29
ด้านเศรษฐกิจและความมั่งคั่ง (Prosperity)	51.64	51.37	52.54	53.02	52.89	53.53	51.79	53.45	53.24	53.62
ด้านสิ่งแวดล้อม (Planet)	50.32	51.15	51.37	50.67	49.91	59.63	55.90	59.76	57.78	62.25
ด้านสันติภาพและยุติธรรม (Peace)	61.25	61.22	60.50	60.51	63.72	58.73	58.46	54.52	56.12	55.96
ด้านความเป็นหุ้นส่วนพัฒนา (Partnership)	36.54	37.94	36.16	47.40	46.27	42.96	48.53	43.19	50.47	52.29

หมายเหตุ: * ตัวชี้วัดที่มีการผกผันข้อมูล
 ** ตัวชี้วัดที่มีการเก็บข้อมูลล่าสุดปี 2561
 *** ตัวชี้วัดที่มีการเก็บข้อมูลล่าสุดปี 2562
 **** ตัวชี้วัดที่เป็นข้อมูลปีเว้นปี มีข้อมูลปี 2560 2562

ตัวชี้วัด	ค่ากลางประเทศ					สงขลา				
	2559	2560	2561	2562	2563	2559	2560	2561	2562	2563
ด้านการพัฒนาคน (People)										
PP 01 ร้อยละของประชากรที่อยู่ใต้เส้นความยากจน (ร้อยละ)*	9.22	8.32	11.38	6.14	6.87	8.22	3.10	8.29	6.01	6.66
PP 02 ร้อยละของทารกแรกเกิดที่มีน้ำหนักต่ำกว่าเกณฑ์ (ร้อยละทารกเกิดมีชีพ)* ***	9.85	9.95	10.19	9.78	10.15	9.40	10.40	10.57	10.32	10.83
PP 03 ร้อยละของประชากรที่เจ็บป่วยที่เป็นผู้ป่วยใน (ร้อยละ)*	10.88	10.63	11.21	11.25	10.35	11.94	11.44	12.02	12.11	10.94
PP 04 อัตราส่วนประชากรต่อแพทย์ (คน/แพทย์)*	2,991	2,676	2,549	2,274	2,610	1,292	1,229	1,206	1,190	1,209
PP 05 อัตราการเข้าเรียนรวมระดับมัธยมศึกษาตอนปลายและอาชีวศึกษา (ร้อยละ)	75.06	74.47	76.51	73.70	75.30	71.03	70.81	72.09	71.53	74.44
PP 06 จำนวนปีการศึกษาเฉลี่ยประชากรไทยอายุ 15-59 ปี (ปี)	7.91	7.98	7.97	8.06	8.19	9.05	9.37	9.07	9.11	9.43
PP 07 ค่าเฉลี่ยคะแนน o-net มัธยมศึกษาตอนปลาย (คะแนน)	33.31	31.89	33.60	31.06	32.73	36.78	35.78	37.24	34.48	35.91
ด้านเศรษฐกิจและความมั่งคั่ง (Prosperity)										
PT 01 อัตราการเปลี่ยนแปลงของรายได้เฉลี่ยของครัวเรือนในจังหวัด (ร้อยละ)****	1.72	0.06	-0.00	-0.46	0.39	-0.59	-1.73	-6.92	-11.09	-13.24
PT 02 อัตราการเปลี่ยนแปลงของผลิตภัณฑ์มวลรวมจังหวัด (ร้อยละ)	2.94	4.13	3.85	0.50	-2.72	1.42	-3.17	4.13	-3.14	-2.30
PT 03 อัตราการว่างงาน (ร้อยละ)*	0.85	1.01	0.89	0.86	1.31	2.30	2.65	2.27	2.21	2.84
PT 04 อัตราส่วนหนี้เฉลี่ยต่อรายได้เฉลี่ยของครัวเรือน (เท่า)* ****	7.10	7.61	7.46	6.92	7.40	6.31	6.53	6.23	6.05	6.14
PT 05 ผลิตภาพแรงงาน (บาท/คน)	110,285	115,616	117,916	121,328	117,281	191,532	183,991	191,839	190,821	182,402
PT 06 สัดส่วนปริมาณการใช้ไฟฟ้าภาคครัวเรือนต่อประชากร (kw-ชั่วโมง/คน)	495.57	493.27	506.11	548.49	590.77	629.65	623.19	635.66	657.77	691.45
PT 07 สัดส่วนปริมาณน้ำมันเชื้อเพลิงในภาคอุตสาหกรรมต่อ GPP ภาคอุตสาหกรรม (ลิตร/ล้านบาท)*	607.56	597.93	598.28	469.42	178.95	319.99	362.85	486.87	457.51	311.66
PT 08 ร้อยละผู้อยู่ในระบบประกันสังคมต่อกำลังแรงงาน (ร้อยละ)	23.72	25.11	27.46	29.77	26.14	31.24	31.93	34.20	36.14	32.62
PT 09 ร้อยละของครัวเรือนที่มีบ้านและที่ดินเป็นของตนเอง (ร้อยละ)	82.32	80.94	83.96	82.22	84.64	73.39	66.85	66.67	66.32	72.00
PT 10 ร้อยละของหมู่บ้านที่ถนนสายหลักใช้การได้ตลอดปี (ร้อยละ)****	57.33	59.64	61.81	62.49	65.95	70.46	73.13	75.80	80.61	82.85
PT 11 สัมประสิทธิ์การกระจายรายได้* ****	0.415	0.421	0.427	0.432	0.436	0.386	0.363	0.339	0.316	0.292
ด้านสิ่งแวดล้อม (Planet)										
PN 01 อัตราการเปลี่ยนแปลงของพื้นที่ป่าไม้ในจังหวัด (ร้อยละ)	0.03	0.12	0.42	0.10	0.10	-1.14	0.12	0.80	1.52	-0.07
PN 02 สัดส่วนปริมาณขยะที่กำจัดถูกต้องต่อปริมาณขยะที่เกิดขึ้น (ร้อยละ)	20.30	29.46	22.46	18.80	21.04	41.46	42.11	40.35	39.60	61.39
PN 03 ร้อยละของครัวเรือนที่เข้าถึงน้ำประปา (ร้อยละ)	16.15	16.44	16.53	16.81	17.15	29.61	30.00	30.43	30.94	31.39
PN 04 ร้อยละของประชากรที่ประสบทกภัย (ร้อยละ)* **	0.00	0.78	0.18	1.51	2.01	0.00	15.68	0.00	7.84	9.41
PN 05 ร้อยละของประชากรที่ประสบภัยแล้ง (ร้อยละ)* **	0.00	0.00	0.00	0.00	0.00	0.00	0.00	0.00	0.00	0.00
ด้านสันติภาพและยุติธรรม (Peace)										
PC 01 การแจ้งความคดีชีวิต ร่างกาย เพศ และคดีประทุษร้ายต่อทรัพย์สิน (ต่อแสนคน)*	113.49	105.28	95.67	80.15	76.43	168.68	157.84	158.94	129.32	142.38
PC 02 จำนวนของประชากรในเรือนจำ (ต่อแสนคน)*	379.07	446.13	508.66	502.87	448.96	730.33	868.19	1,044.86	995.98	970.87
PC 03 จำนวนเจ้าหน้าที่ตำรวจ (ต่อแสนคน)	279.12	276.83	267.98	268.05	273.41	448.70	454.63	487.91	425.29	425.73
PC 04 อัตราการฆ่าตัวตาย (ต่อแสนคน)*	6.32	6.96	7.67	9.19	8.19	4.69	4.39	6.77	7.58	7.30
PC 05 จำนวนผู้ถูกกักขังที่รอการพิพากษาในสัดส่วนของประชากรในเรือนจำ (ร้อยละ)*	20.65	19.94	17.71	16.52	17.07	16.20	15.34	14.52	14.29	13.48
ด้านความเป็นหุ้นส่วนพัฒนา (Partnership)										
PS 01 ร้อยละของประชากรที่เข้าถึงอินเทอร์เน็ต (ร้อยละ)	41.27	46.82	50.80	60.75	74.77	55.24	63.89	65.17	69.52	82.40
PS 02 ร้อยละภาษีที่ท้องถิ่นจัดเก็บได้ต่อรายได้รวมที่ไม่รวมเงินอุดหนุนและเงินอุดหนุนเฉพาะกิจ	11.81	11.77	11.02	11.56	8.87	18.64	17.82	17.63	18.04	10.71
PS 03 ความสามารถในการเบิกจ่ายงบประมาณของจังหวัด (ร้อยละ)	85.72	81.56	70.14	71.87	59.53	77.83	85.52	64.68	70.79	77.06
PS 04 สัดส่วนองค์กรชุมชนต่อประชากรแสนคน (แห่ง/แสนคน)	109.50	127.50	129.50	285.00	297.50	115.00	133.00	143.00	253.00	255.00

จังหวัดภูเก็ต

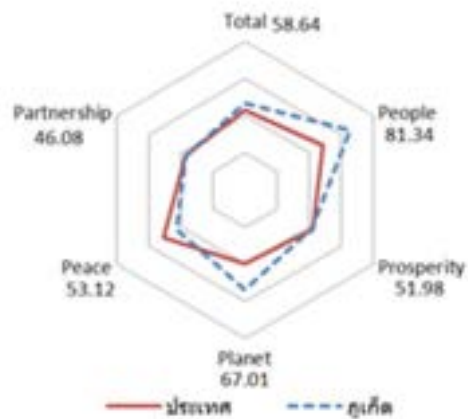
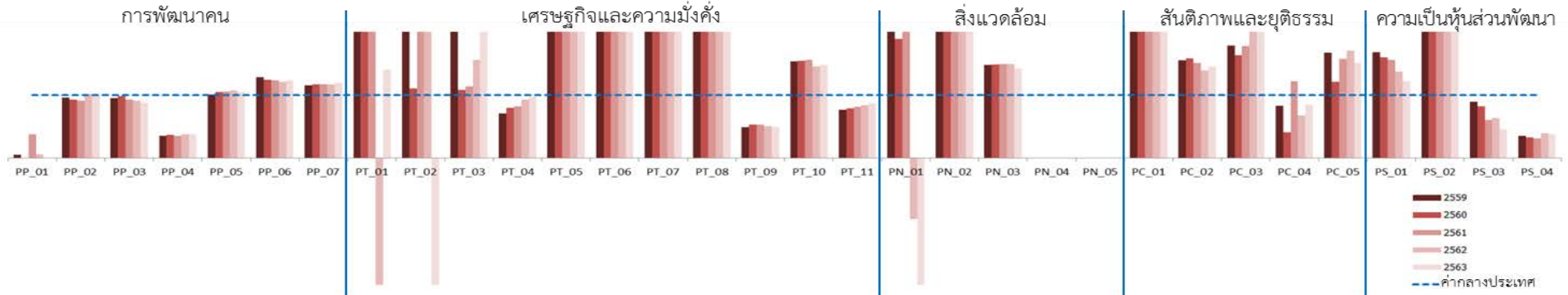

มิติการพัฒนา	ค่ากลางของประเทศ					ภูเก็ต				
	2559	2560	2561	2562	2563	2559	2560	2561	2562	2563
ภาพรวม	50.42	50.93	50.75	53.81	53.95	62.37	63.56	59.95	62.17	58.64
ด้านการพัฒนาคน (People)	58.87	58.76	58.81	57.74	60.38	78.79	77.99	79.32	76.24	81.34
ด้านเศรษฐกิจและความมั่งคั่ง (Prosperity)	51.64	51.37	52.54	53.02	52.89	62.62	64.81	64.34	64.11	51.98
ด้านสิ่งแวดล้อม (Planet)	50.32	51.15	51.37	50.67	49.91	68.21	68.59	68.51	68.65	67.01
ด้านสันติภาพและยุติธรรม (Peace)	61.25	61.22	60.50	60.51	63.72	45.90	50.59	43.03	48.25	53.12
ด้านความเป็นหุ้นส่วนพัฒนา (Partnership)	36.54	37.94	36.16	47.40	46.27	61.09	59.16	51.45	57.35	46.08

หมายเหตุ: * ตัวชี้วัดที่มีการผผันข้อมูล
 ** ตัวชี้วัดที่มีการเก็บข้อมูลล่าสุดปี 2561
 *** ตัวชี้วัดที่มีการเก็บข้อมูลล่าสุดปี 2562
 **** ตัวชี้วัดที่เป็นข้อมูลปีเว้นปี มีข้อมูลปี 2560 2562

ตัวชี้วัด	ค่ากลางประเทศ					ภูเก็ต				
	2559	2560	2561	2562	2563	2559	2560	2561	2562	2563
ด้านการพัฒนาคน (People)										
PP 01 ร้อยละของประชากรที่อยู่ใต้เส้นความยากจน (ร้อยละ)*	9.22	8.32	11.38	6.14	6.87	0.52	0.07	4.26	0.40	-
PP 02 ร้อยละของทารกแรกเกิดที่มีน้ำหนักต่ำกว่าเกณฑ์ (ร้อยละทารกเกิดมีชีพ)* ***	9.85	9.95	10.19	9.78	10.15	9.46	9.21	9.33	9.96	10.12
PP 03 ร้อยละของประชากรที่เจ็บป่วยที่เป็นผู้ป่วยใน (ร้อยละ)*	10.88	10.63	11.21	11.25	10.35	10.33	10.48	10.41	10.30	9.15
PP 04 อัตราส่วนประชากรต่อแพทย์ (คน/แพทย์)*	2,991	2,676	2,549	2,274	2,610	1,057	988	901	861	995
PP 05 อัตราการเข้าเรียนรวมระดับมัธยมศึกษาตอนปลายและอาชีวศึกษา (ร้อยละ)	75.06	74.47	76.51	73.70	75.30	75.84	78.45	81.16	78.96	79.19
PP 06 จำนวนปีการศึกษาเฉลี่ยประชากรไทยอายุ 15-59 ปี (ปี)	7.91	7.98	7.97	8.06	8.19	10.19	9.91	9.88	9.78	10.10
PP 07 ค่าเฉลี่ยคะแนน o-net มัธยมศึกษาตอนปลาย (คะแนน)	33.31	31.89	33.60	31.06	32.73	38.49	37.47	39.34	36.33	39.27
ด้านเศรษฐกิจและความมั่งคั่ง (Prosperity)										
PT 01 อัตราการเปลี่ยนแปลงของรายได้เฉลี่ยของครัวเรือนในจังหวัด (ร้อยละ)****	1.72	0.06	-0.00	-0.46	0.39	3.65	12.85	2.10	-3.66	0.55
PT 02 อัตราการเปลี่ยนแปลงของผลิตภัณฑ์มวลรวมจังหวัด (ร้อยละ)	2.94	4.13	3.85	0.50	-2.72	11.66	4.58	8.04	3.73	-41.26
PT 03 อัตราการว่างงาน (ร้อยละ)*	0.85	1.01	0.89	0.86	1.31	1.92	1.09	1.01	1.33	4.83
PT 04 อัตราส่วนหนี้เฉลี่ยต่อรายได้เฉลี่ยของครัวเรือน (เท่า)* ****	7.10	7.61	7.46	6.92	7.40	5.06	6.05	6.14	6.45	7.21
PT 05 ผลิตภาพแรงงาน (บาท/คน)	110,285	115,616	117,916	121,328	117,281	457,439	474,568	508,739	537,438	325,874
PT 06 สัดส่วนปริมาณการใช้ไฟฟ้าภาคครัวเรือนต่อประชากร (kw-ชั่วโมง/คน)	495.57	493.27	506.11	548.49	590.77	1,691.79	1,690.88	1,807.49	1,893.85	1,766.10
PT 07 สัดส่วนปริมาณน้ำมันเชื้อเพลิงในภาคอุตสาหกรรมต่อ GPP ภาคอุตสาหกรรม (ลิตร/ล้านบาท)*	607.56	597.93	598.28	469.42	178.95	2,277.63	2,355.35	3,187.70	2,252.73	1,018.30
PT 08 ร้อยละผู้อยู่ในระบบประกันสังคมต่อกำลังแรงงาน (ร้อยละ)	23.72	25.11	27.46	29.77	26.14	60.87	64.48	73.57	76.95	58.60
PT 09 ร้อยละของครัวเรือนที่มีบ้านและที่ดินเป็นของตนเอง (ร้อยละ)	82.32	80.94	83.96	82.22	84.64	40.66	42.83	44.73	41.77	41.91
PT 10 ร้อยละของหมู่บ้านที่ถนนสายหลักใช้การได้ตลอดปี (ร้อยละ)****	57.33	59.64	61.81	62.49	65.95	87.92	92.31	96.71	91.21	97.58
PT 11 สัมประสิทธิ์การกระจายรายได้* ****	0.415	0.421	0.427	0.432	0.436	0.320	0.334	0.349	0.364	0.379
ด้านสิ่งแวดล้อม (Planet)										
PN 01 อัตราการเปลี่ยนแปลงของพื้นที่ป่าไม้ในจังหวัด (ร้อยละ)	0.03	0.12	0.42	0.10	0.10	0.49	0.22	1.21	-0.10	-0.46
PN 02 สัดส่วนปริมาณขยะที่กำจัดถูกต้องต่อปริมาณขยะที่เกิดขึ้น (ร้อยละ)	20.30	29.46	22.46	18.80	21.04	90.00	90.91	90.00	90.00	83.76
PN 03 ร้อยละของครัวเรือนที่เข้าถึงน้ำประปา (ร้อยละ)	16.15	16.44	16.53	16.81	17.15	23.91	24.42	24.66	25.16	24.46
PN 04 ร้อยละของประชากรที่ประสบทกภัย (ร้อยละ)* **	0.00	0.78	0.18	1.51	2.01	0.00	0.00	0.00	0.00	0.00
PN 05 ร้อยละของประชากรที่ประสบภัยแล้ง (ร้อยละ)* **	0.00	0.00	0.00	0.00	0.00	0.00	0.00	0.00	0.00	0.00
ด้านสันติภาพและยุติธรรม (Peace)										
PC 01 การแจ้งความคดีชีวิต ร่างกาย เพศ และคดีประทุษร้ายต่อทรัพย์สิน (ต่อแสนคน)*	113.49	105.28	95.67	80.15	76.43	244.82	242.03	234.76	237.89	195.19
PC 02 จำนวนของประชากรในเรือนจำ (ต่อแสนคน)*	379.07	446.13	508.66	502.87	448.96	589.34	707.93	768.14	698.06	653.85
PC 03 จำนวนเจ้าหน้าที่ตำรวจ (ต่อแสนคน)	279.12	276.83	267.98	268.05	273.41	499.02	451.22	476.83	570.84	569.88
PC 04 อัตราการฆ่าตัวตาย (ต่อแสนคน)*	6.32	6.96	7.67	9.19	8.19	5.24	2.83	9.36	6.22	6.96
PC 05 จำนวนผู้ถูกกักขังที่รอการพิพากษาในสัดส่วนของประชากรในเรือนจำ (ร้อยละ)*	20.65	19.94	17.71	16.52	17.07	34.65	24.17	27.86	28.23	25.87
ด้านความเป็นหุ้นส่วนพัฒนา (Partnership)										
PS 01 ร้อยละของประชากรที่เข้าถึงอินเทอร์เน็ต (ร้อยละ)	41.27	46.82	50.80	60.75	74.77	69.58	75.02	79.27	83.55	91.10
PS 02 ร้อยละภาษีที่ท้องถิ่นจัดเก็บได้ต่อรายได้รวมที่ไม่รวมเงินอุดหนุนและเงินอุดหนุนเฉพาะกิจ	11.81	11.77	11.02	11.56	8.87	41.19	39.15	35.98	37.40	24.51
PS 03 ความสามารถในการเบิกจ่ายงบประมาณของจังหวัด (ร้อยละ)	85.72	81.56	70.14	71.87	59.53	76.59	67.17	42.46	45.86	27.31
PS 04 สัดส่วนองค์กรชุมชนต่อประชากรแสนคน (แห่ง/แสนคน)	109.50	127.50	129.50	285.00	297.50	39.00	42.00	41.00	112.00	112.00

จังหวัดกระบี่

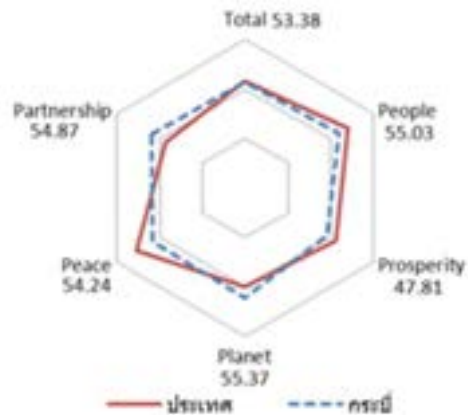
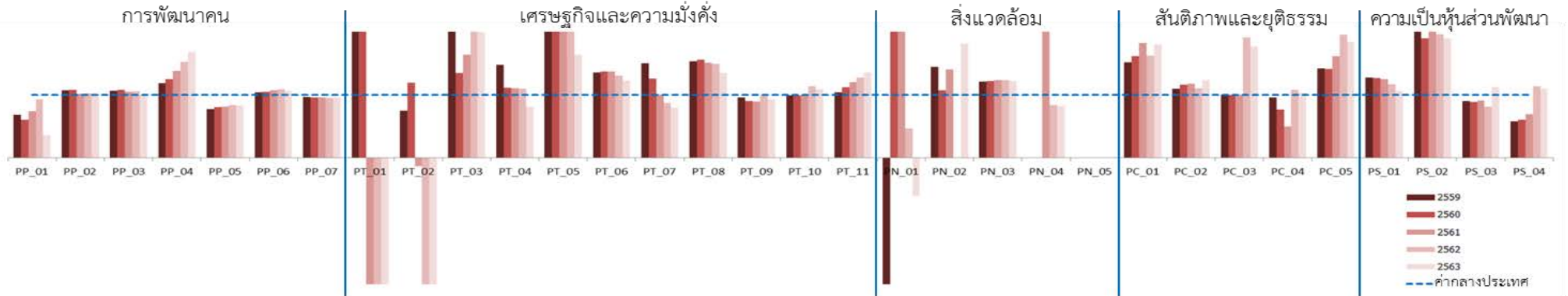

มิติการพัฒนา	ค่ากลางของประเทศ					กระบี่				
	2559	2560	2561	2562	2563	2559	2560	2561	2562	2563
ภาพรวม	50.42	50.93	50.75	53.81	53.95	50.49	51.15	50.89	54.19	53.38
ด้านการพัฒนาคน (People)	58.87	58.76	58.81	57.74	60.38	52.65	52.63	53.71	52.58	55.03
ด้านเศรษฐกิจและความมั่งคั่ง (Prosperity)	51.64	51.37	52.54	53.02	52.89	51.34	53.03	51.70	52.87	47.81
ด้านสิ่งแวดล้อม (Planet)	50.32	51.15	51.37	50.67	49.91	52.90	53.98	53.92	58.75	55.37
ด้านสันติภาพและยุติธรรม (Peace)	61.25	61.22	60.50	60.51	63.72	52.54	52.45	51.85	53.69	54.24
ด้านความเป็นหุ้นส่วนพัฒนา (Partnership)	36.54	37.94	36.16	47.40	46.27	43.67	44.30	43.95	53.28	54.87

หมายเหตุ: * ตัวชี้วัดที่มีการผกผันข้อมูล
 ** ตัวชี้วัดที่มีการเก็บข้อมูลล่าสุดปี 2561
 *** ตัวชี้วัดที่มีการเก็บข้อมูลล่าสุดปี 2562
 **** ตัวชี้วัดที่เป็นข้อมูลปีเว้นปี มีข้อมูลปี 2560 2562

ตัวชี้วัด	ค่ากลางประเทศ					กระบี่				
	2559	2560	2561	2562	2563	2559	2560	2561	2562	2563
ด้านการพัฒนาคน (People)										
PP 01 ร้อยละของประชากรที่อยู่ใต้เส้นความยากจน (ร้อยละ)*	9.22	8.32	11.38	6.14	6.87	6.35	5.03	8.49	5.69	2.46
PP 02 ร้อยละของทารกแรกเกิดที่มีน้ำหนักต่ำกว่าเกณฑ์ (ร้อยละทารกเกิดมีชีพ)* ***	9.85	9.95	10.19	9.78	10.15	10.60	10.79	10.34	10.01	10.37
PP 03 ร้อยละของประชากรที่เจ็บป่วยที่เป็นผู้ป่วยใน (ร้อยละ)*	10.88	10.63	11.21	11.25	10.35	11.57	11.49	11.78	11.86	10.36
PP 04 อัตราส่วนประชากรต่อแพทย์ (คน/แพทย์)*	2,991	2,676	2,549	2,274	2,610	3,558	3,354	3,533	3,479	4,399
PP 05 อัตราการเข้าเรียนรวมระดับมัธยมศึกษาตอนปลายและอาชีวศึกษา (ร้อยละ)	75.06	74.47	76.51	73.70	75.30	58.00	60.05	62.50	61.94	62.43
PP 06 จำนวนปีการศึกษาเฉลี่ยประชากรไทยอายุ 15-59 ปี (ปี)	7.91	7.98	7.97	8.06	8.19	8.26	8.39	8.54	8.78	8.73
PP 07 ค่าเฉลี่ยคะแนน o-net มัธยมศึกษาตอนปลาย (คะแนน)	33.31	31.89	33.60	31.06	32.73	32.37	30.78	32.34	29.48	31.59
ด้านเศรษฐกิจและความมั่งคั่ง (Prosperity)										
PT 01 อัตราการเปลี่ยนแปลงของรายได้เฉลี่ยของครัวเรือนในจังหวัด (ร้อยละ)****	1.72	0.06	-0.00	-0.46	0.39	4.95	4.90	-2.53	-8.12	-10.02
PT 02 อัตราการเปลี่ยนแปลงของผลิตภัณฑ์มวลรวมจังหวัด (ร้อยละ)	2.94	4.13	3.85	0.50	-2.72	2.21	4.95	-0.52	-1.86	-19.71
PT 03 อัตราการว่างงาน (ร้อยละ)*	0.85	1.01	0.89	0.86	1.31	1.98	1.36	1.45	1.77	2.62
PT 04 อัตราส่วนหนี้เฉลี่ยต่อรายได้เฉลี่ยของครัวเรือน (เท่า)* ****	7.10	7.61	7.46	6.92	7.40	10.49	8.49	8.26	7.59	6.04
PT 05 ผลิตภาพแรงงาน (บาท/คน)	110,285	115,616	117,916	121,328	117,281	240,919	248,518	248,697	246,082	192,895
PT 06 สัดส่วนปริมาณการใช้ไฟฟ้าภาคครัวเรือนต่อประชากร (kw-ชั่วโมง/คน)	495.57	493.27	506.11	548.49	590.77	673.86	678.91	694.75	716.73	727.34
PT 07 สัดส่วนปริมาณน้ำมันเชื้อเพลิงในภาคอุตสาหกรรมต่อ GPP ภาคอุตสาหกรรม (ลิตร/ล้านบาท)*	607.56	597.93	598.28	469.42	178.95	912.15	754.52	598.78	409.74	143.44
PT 08 ร้อยละผู้อยู่ในระบบประกันสังคมต่อกำลังแรงงาน (ร้อยละ)	23.72	25.11	27.46	29.77	26.14	36.51	39.19	41.50	44.43	35.32
PT 09 ร้อยละของครัวเรือนที่มีบ้านและที่ดินเป็นของตนเอง (ร้อยละ)	82.32	80.94	83.96	82.22	84.64	79.17	73.04	75.13	80.92	78.51
PT 10 ร้อยละของหมู่บ้านที่ถนนสายหลักใช้การได้ตลอดปี (ร้อยละ)****	57.33	59.64	61.81	62.49	65.95	57.02	59.22	61.43	71.43	72.08
PT 11 สัมประสิทธิ์การกระจายรายได้* ****	0.415	0.421	0.427	0.432	0.436	0.433	0.473	0.513	0.553	0.594
ด้านสิ่งแวดล้อม (Planet)										
PN 01 อัตราการเปลี่ยนแปลงของพื้นที่ป่าไม้ในจังหวัด (ร้อยละ)	0.03	0.12	0.42	0.10	0.10	-0.19	0.25	3.54	0.05	-0.06
PN 02 สัดส่วนปริมาณขยะที่กำจัดถูกต้องต่อปริมาณขยะที่เกิดขึ้น (ร้อยละ)	20.30	29.46	22.46	18.80	21.04	29.43	31.56	31.62	NA	38.29
PN 03 ร้อยละของครัวเรือนที่เข้าถึงน้ำประปา (ร้อยละ)	16.15	16.44	16.53	16.81	17.15	19.58	20.01	20.39	20.72	20.97
PN 04 ร้อยละของประชากรที่ประสบทกภัย (ร้อยละ)* **	0.00	0.78	0.18	1.51	2.01	0.01	0.00	1.27	1.27	1.65
PN 05 ร้อยละของประชากรที่ประสบภัยแล้ง (ร้อยละ)* **	0.00	0.00	0.00	0.00	0.00	2.10	0.00	0.00	0.00	0.00
ด้านสันติภาพและยุติธรรม (Peace)										
PC 01 การแจ้งความคดีชีวิต ร่างกาย เพศ และคดีประทุษร้ายต่อทรัพย์สิน (ต่อแสนคน)*	113.49	105.28	95.67	80.15	76.43	172.99	170.51	175.20	130.26	137.72
PC 02 จำนวนของประชากรในเรือนจำ (ต่อแสนคน)*	379.07	446.13	508.66	502.87	448.96	417.23	518.77	600.97	555.65	554.24
PC 03 จำนวนเจ้าหน้าที่ตำรวจ (ต่อแสนคน)	279.12	276.83	267.98	268.05	273.41	279.87	277.80	267.45	514.12	483.71
PC 04 อัตราการฆ่าตัวตาย (ต่อแสนคน)*	6.32	6.96	7.67	9.19	8.19	6.05	5.36	3.83	9.93	8.45
PC 05 จำนวนผู้ถูกกักขังที่รอการพิพากษาในสัดส่วนของประชากรในเรือนจำ (ร้อยละ)*	20.65	19.94	17.71	16.52	17.07	29.48	28.23	28.70	32.31	31.50
ด้านความเป็นหุ้นส่วนพัฒนา (Partnership)										
PS 01 ร้อยละของประชากรที่เข้าถึงอินเทอร์เน็ต (ร้อยละ)	41.27	46.82	50.80	60.75	74.77	52.62	59.46	63.64	71.39	79.89
PS 02 ร้อยละภาษีที่ท้องถิ่นจัดเก็บได้ต่อรายได้รวมที่ไม่รวมเงินอุดหนุนและเงินอุดหนุนเฉพาะกิจ	11.81	11.77	11.02	11.56	8.87	23.80	22.36	22.30	22.72	16.83
PS 03 ความสามารถในการเบิกจ่ายงบประมาณของจังหวัด (ร้อยละ)	85.72	81.56	70.14	71.87	59.53	77.26	72.33	64.22	58.85	66.66
PS 04 สัดส่วนองค์กรชุมชนต่อประชากรแสนคน (แห่ง/แสนคน)	109.50	127.50	129.50	285.00	297.50	64.00	77.00	90.00	325.00	328.00

จังหวัดตรัง

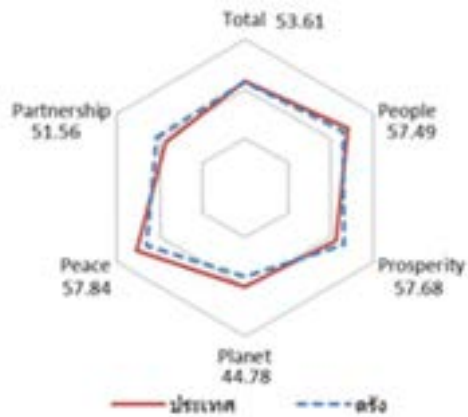
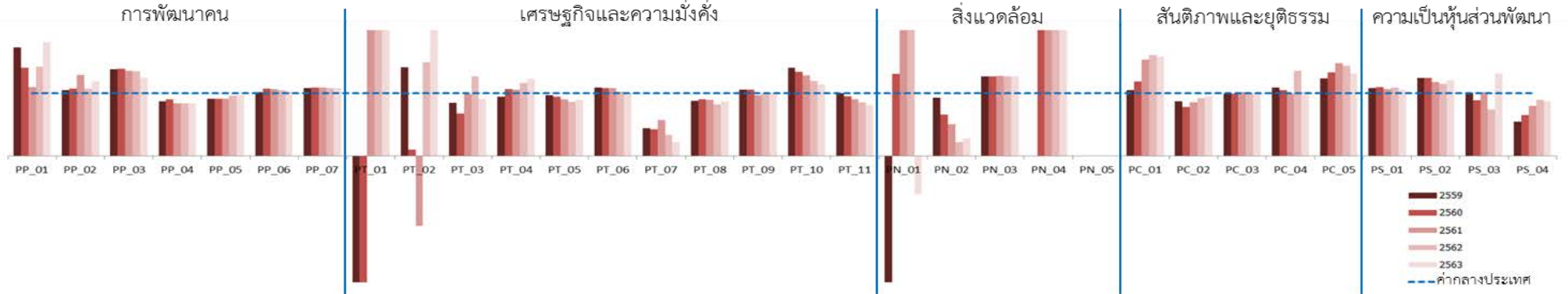

มิติการพัฒนา	ค่ากลางของประเทศ					ตรัง				
	2559	2560	2561	2562	2563	2559	2560	2561	2562	2563
ภาพรวม	50.42	50.93	50.75	53.81	53.95	49.58	49.55	48.89	49.65	53.61
ด้านการพัฒนาคน (People)	58.87	58.76	58.81	57.74	60.38	52.89	54.33	53.30	55.55	57.49
ด้านเศรษฐกิจและความมั่งคั่ง (Prosperity)	51.64	51.37	52.54	53.02	52.89	54.84	54.81	54.72	56.30	57.68
ด้านสิ่งแวดล้อม (Planet)	50.32	51.15	51.37	50.67	49.91	46.87	47.75	48.41	45.05	44.78
ด้านสันติภาพและยุติธรรม (Peace)	61.25	61.22	60.50	60.51	63.72	59.60	57.91	54.49	52.23	57.84
ด้านความเป็นหุ้นส่วนพัฒนา (Partnership)	36.54	37.94	36.16	47.40	46.27	36.99	36.28	36.31	41.01	51.56

หมายเหตุ: * ตัวชี้วัดที่มีการผกผันข้อมูล
 ** ตัวชี้วัดที่มีการเก็บข้อมูลล่าสุดปี 2561
 *** ตัวชี้วัดที่มีการเก็บข้อมูลล่าสุดปี 2562
 **** ตัวชี้วัดที่เป็นข้อมูลปีเว้นปี มีข้อมูลปี 2560 2562

ตัวชี้วัด	ค่ากลางประเทศ					ตรัง				
	2559	2560	2561	2562	2563	2559	2560	2561	2562	2563
ด้านการพัฒนาคน (People)										
PP 01 ร้อยละของประชากรที่อยู่ใต้เส้นความยากจน (ร้อยละ)*	9.22	8.32	11.38	6.14	6.87	15.93	11.69	12.55	8.73	12.45
PP 02 ร้อยละของทารกแรกเกิดที่มีน้ำหนักต่ำกว่าเกณฑ์ (ร้อยละทารกเกิดมีชีพ)* ***	9.85	9.95	10.19	9.78	10.15	10.32	10.66	13.16	10.50	12.08
PP 03 ร้อยละของประชากรที่เจ็บป่วยที่เป็นผู้ป่วยใน (ร้อยละ)*	10.88	10.63	11.21	11.25	10.35	15.02	14.80	15.26	15.16	12.89
PP 04 อัตราส่วนประชากรต่อแพทย์ (คน/แพทย์)*	2,991	2,676	2,549	2,274	2,610	2,602	2,410	2,146	1,916	2,201
PP 05 อัตราการเข้าเรียนรวมระดับมัธยมศึกษาตอนปลายและอาชีวศึกษา (ร้อยละ)	75.06	74.47	76.51	73.70	75.30	68.63	67.74	69.78	71.04	73.07
PP 06 จำนวนปีการศึกษาเฉลี่ยประชากรไทยอายุ 15-59 ปี (ปี)	7.91	7.98	7.97	8.06	8.19	8.08	8.58	8.53	8.45	8.49
PP 07 ค่าเฉลี่ยคะแนน o-net มัธยมศึกษาตอนปลาย (คะแนน)	33.31	31.89	33.60	31.06	32.73	35.98	34.67	36.55	33.73	35.45
ด้านเศรษฐกิจและความมั่งคั่ง (Prosperity)										
PT 01 อัตราการเปลี่ยนแปลงของรายได้เฉลี่ยของครัวเรือนในจังหวัด (ร้อยละ)****	1.72	0.06	-0.00	-0.46	0.39	-9.00	-3.21	3.28	9.60	15.57
PT 02 อัตราการเปลี่ยนแปลงของผลิตภัณฑ์มวลรวมจังหวัด (ร้อยละ)	2.94	4.13	3.85	0.50	-2.72	4.16	0.44	-4.28	0.74	1.77
PT 03 อัตราการว่างงาน (ร้อยละ)*	0.85	1.01	0.89	0.86	1.31	0.72	0.68	0.87	1.09	1.20
PT 04 อัตราส่วนหนี้เฉลี่ยต่อรายได้เฉลี่ยของครัวเรือน (เท่า)* ****	7.10	7.61	7.46	6.92	7.40	6.68	8.12	7.89	8.08	9.10
PT 05 ผลิตภาพแรงงาน (บาท/คน)	110,285	115,616	117,916	121,328	117,281	107,260	109,468	106,416	104,733	105,592
PT 06 สัดส่วนปริมาณการใช้ไฟฟ้าภาคครัวเรือนต่อประชากร (kw-ชั่วโมง/คน)	495.57	493.27	506.11	548.49	590.77	539.72	535.91	550.04	560.68	592.49
PT 07 สัดส่วนปริมาณน้ำมันเชื้อเพลิงในภาคอุตสาหกรรมต่อ GPP ภาคอุตสาหกรรม (ลิตร/ล้านบาท)*	607.56	597.93	598.28	469.42	178.95	269.85	255.03	341.07	157.02	40.61
PT 08 ร้อยละผู้อยู่ในระบบประกันสังคมต่อกำลังแรงงาน (ร้อยละ)	23.72	25.11	27.46	29.77	26.14	20.96	22.64	24.57	24.62	22.79
PT 09 ร้อยละของครัวเรือนที่มีบ้านและที่ดินเป็นของตนเอง (ร้อยละ)	82.32	80.94	83.96	82.22	84.64	87.05	85.37	81.18	82.25	84.81
PT 10 ร้อยละของหมู่บ้านที่ถนนสายหลักใช้การได้ตลอดปี (ร้อยละ)****	57.33	59.64	61.81	62.49	65.95	80.66	80.17	79.68	74.72	75.14
PT 11 สัมประสิทธิ์การกระจายรายได้* ****	0.415	0.421	0.427	0.432	0.436	0.418	0.402	0.386	0.370	0.355
ด้านสิ่งแวดล้อม (Planet)										
PN 01 อัตราการเปลี่ยนแปลงของพื้นที่ป่าไม้ในจังหวัด (ร้อยละ)	0.03	0.12	0.42	0.10	0.10	-0.26	0.15	1.39	0.27	-0.06
PN 02 สัดส่วนปริมาณขยะที่กำจัดถูกต้องต่อปริมาณขยะที่เกิดขึ้น (ร้อยละ)	20.30	29.46	22.46	18.80	21.04	18.80	19.61	11.48	4.20	5.89
PN 03 ร้อยละของครัวเรือนที่เข้าถึงน้ำประปา (ร้อยละ)	16.15	16.44	16.53	16.81	17.15	20.55	20.80	21.09	21.35	21.80
PN 04 ร้อยละของประชากรที่ประสบทกภัย (ร้อยละ)* **	0.00	0.78	0.18	1.51	2.01	0.02	15.09	6.23	13.28	16.36
PN 05 ร้อยละของประชากรที่ประสบภัยแล้ง (ร้อยละ)* **	0.00	0.00	0.00	0.00	0.00	21.71	0.00	0.00	0.00	0.00
ด้านสันติภาพและยุติธรรม (Peace)										
PC 01 การแจ้งความคดีชีวิต ร่างกาย เพศ และคดีประทุษร้ายต่อทรัพย์สิน (ต่อแสนคน)*	113.49	105.28	95.67	80.15	76.43	119.22	125.34	146.79	128.89	121.30
PC 02 จำนวนของประชากรในเรือนจำ (ต่อแสนคน)*	379.07	446.13	508.66	502.87	448.96	331.47	348.17	436.31	464.58	426.18
PC 03 จำนวนเจ้าหน้าที่ตำรวจ (ต่อแสนคน)	279.12	276.83	267.98	268.05	273.41	277.71	275.86	273.67	269.14	270.23
PC 04 อัตราการฆ่าตัวตาย (ต่อแสนคน)*	6.32	6.96	7.67	9.19	8.19	6.87	7.33	7.64	12.47	8.41
PC 05 จำนวนผู้ถูกกักขังที่รอการพิพากษาในสัดส่วนของประชากรในเรือนจำ (ร้อยละ)*	20.65	19.94	17.71	16.52	17.07	25.62	26.57	26.27	23.76	22.56
ด้านความเป็นหุ้นส่วนพัฒนา (Partnership)										
PS 01 ร้อยละของประชากรที่เข้าถึงอินเทอร์เน็ต (ร้อยละ)	41.27	46.82	50.80	60.75	74.77	44.80	51.62	54.03	66.05	79.26
PS 02 ร้อยละภาษีที่ท้องถิ่นจัดเก็บได้ต่อรายได้รวมที่ไม่รวมเงินอุดหนุนและเงินอุดหนุนเฉพาะกิจ	11.81	11.77	11.02	11.56	8.87	14.72	14.63	13.01	13.30	10.67
PS 03 ความสามารถในการเบิกจ่ายงบประมาณของจังหวัด (ร้อยละ)	85.72	81.56	70.14	71.87	59.53	86.52	72.64	71.13	53.55	78.39
PS 04 สัดส่วนองค์กรชุมชนต่อประชากรแสนคน (แห่ง/แสนคน)	109.50	127.50	129.50	285.00	297.50	60.00	83.00	103.00	256.00	259.00

จังหวัดพังงา

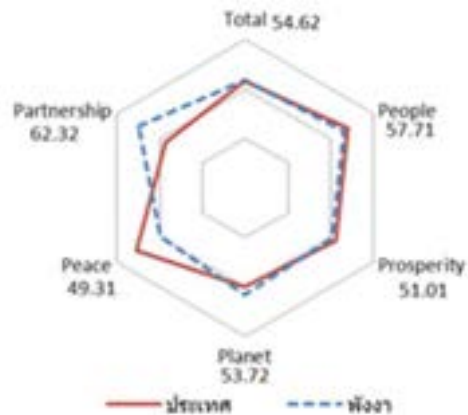
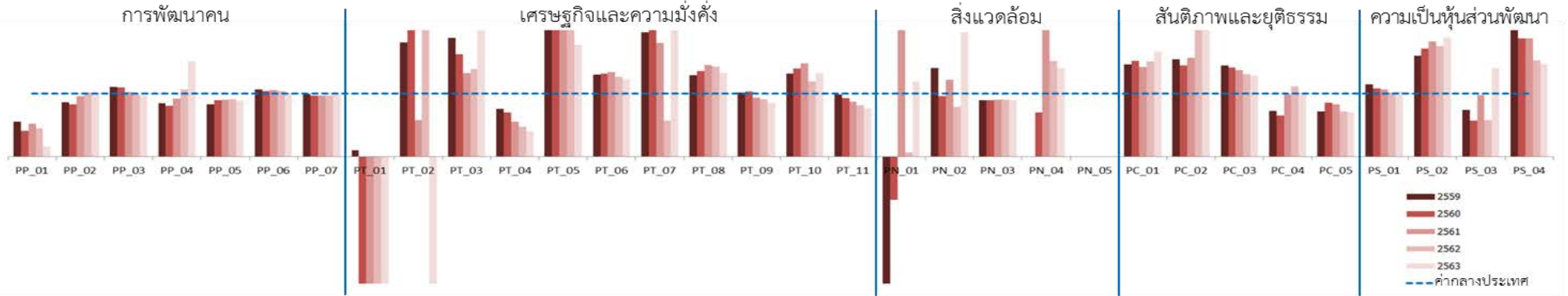

มิติการพัฒนา	ค่ากลางของประเทศ					พังงา				
	2559	2560	2561	2562	2563	2559	2560	2561	2562	2563
ภาพรวม	50.42	50.93	50.75	53.81	53.95	52.87	52.19	54.26	52.40	54.62
ด้านการพัฒนาคน (People)	58.87	58.76	58.81	57.74	60.38	59.57	60.44	60.07	58.25	57.71
ด้านเศรษฐกิจและความมั่งคั่ง (Prosperity)	51.64	51.37	52.54	53.02	52.89	56.04	56.52	59.75	60.39	51.01
ด้านสิ่งแวดล้อม (Planet)	50.32	51.15	51.37	50.67	49.91	50.55	51.19	50.72	47.97	53.72
ด้านสันติภาพและยุติธรรม (Peace)	61.25	61.22	60.50	60.51	63.72	61.06	59.45	57.14	50.26	49.31
ด้านความเป็นหุ้นส่วนพัฒนา (Partnership)	36.54	37.94	36.16	47.40	46.27	40.08	37.23	45.21	46.57	62.32

หมายเหตุ: * ตัวชี้วัดที่มีการผ่นข้อมูล
 ** ตัวชี้วัดที่มีการเก็บข้อมูลล่าสุดปี 2561
 *** ตัวชี้วัดที่มีการเก็บข้อมูลล่าสุดปี 2562
 **** ตัวชี้วัดที่เป็นข้อมูลปีเว้นปี มีข้อมูลปี 2560 2562

ตัวชี้วัด	ค่ากลางประเทศ					พังงา				
	2559	2560	2561	2562	2563	2559	2560	2561	2562	2563
ด้านการพัฒนาคน (People)										
PP 01 ร้อยละของประชากรที่อยู่ใต้เส้นความยากจน (ร้อยละ)*	9.22	8.32	11.38	6.14	6.87	5.12	3.41	5.96	2.75	1.09
PP 02 ร้อยละของทารกแรกเกิดที่มีน้ำหนักต่ำกว่าเกณฑ์ (ร้อยละทารกเกิดมีชีพ)* ***	9.85	9.95	10.19	9.78	10.15	8.50	8.25	9.77	9.95	10.17
PP 03 ร้อยละของประชากรที่เจ็บป่วยที่เป็นผู้ป่วยใน (ร้อยละ)*	10.88	10.63	11.21	11.25	10.35	12.03	11.66	11.50	11.04	10.03
PP 04 อัตราส่วนประชากรต่อแพทย์ (คน/แพทย์)*	2,991	2,676	2,549	2,274	2,610	2,540	2,155	2,356	2,426	3,946
PP 05 อัตราการเข้าเรียนรวมระดับมัธยมศึกษาตอนปลายและอาชีวศึกษา (ร้อยละ)	75.06	74.47	76.51	73.70	75.30	62.30	66.87	69.28	67.08	67.04
PP 06 จำนวนปีการศึกษาเฉลี่ยประชากรไทยอายุ 15-59 ปี (ปี)	7.91	7.98	7.97	8.06	8.19	8.43	8.31	8.45	8.42	8.28
PP 07 ค่าเฉลี่ยคะแนน o-net มัธยมศึกษาตอนปลาย (คะแนน)	33.31	31.89	33.60	31.06	32.73	33.16	31.04	32.63	30.12	32.15
ด้านเศรษฐกิจและความมั่งคั่ง (Prosperity)										
PT 01 อัตราการเปลี่ยนแปลงของรายได้เฉลี่ยของครัวเรือนในจังหวัด (ร้อยละ)****	1.72	0.06	-0.00	-0.46	0.39	0.18	-7.30	-4.60	-4.44	-9.37
PT 02 อัตราการเปลี่ยนแปลงของผลิตภัณฑ์มวลรวมจังหวัด (ร้อยละ)	2.94	4.13	3.85	0.50	-2.72	5.31	9.13	2.25	4.32	-28.92
PT 03 อัตราการว่างงาน (ร้อยละ)*	0.85	1.01	0.89	0.86	1.31	1.60	1.63	1.17	1.19	3.62
PT 04 อัตราส่วนหนี้เฉลี่ยต่อรายได้เฉลี่ยของครัวเรือน (เท่า)* ****	7.10	7.61	7.46	6.92	7.40	5.38	5.34	4.17	3.28	2.96
PT 05 ผลิตภาพแรงงาน (บาท/คน)	110,285	115,616	117,916	121,328	117,281	251,406	278,531	287,443	299,211	208,123
PT 06 สัดส่วนปริมาณการใช้ไฟฟ้าภาคครัวเรือนต่อประชากร (kw-ชั่วโมง/คน)	495.57	493.27	506.11	548.49	590.77	644.28	649.11	677.41	697.68	725.82
PT 07 สัดส่วนปริมาณน้ำมันเชื้อเพลิงในภาคอุตสาหกรรมต่อ GPP ภาคอุตสาหกรรม (ลิตร/ล้านบาท)*	607.56	597.93	598.28	469.42	178.95	1,197.66	1,543.94	1,080.92	269.76	517.45
PT 08 ร้อยละผู้อยู่ในระบบประกันสังคมต่อกำลังแรงงาน (ร้อยละ)	23.72	25.11	27.46	29.77	26.14	30.74	34.17	39.97	42.55	34.56
PT 09 ร้อยละของครัวเรือนที่มีบ้านและที่ดินเป็นของตนเอง (ร้อยละ)	82.32	80.94	83.96	82.22	84.64	84.00	83.68	78.97	75.20	71.52
PT 10 ร้อยละของหมู่บ้านที่ถนนสายหลักใช้การได้ตลอดปี (ร้อยละ)****	57.33	59.64	61.81	62.49	65.95	75.79	83.65	91.52	74.84	87.61
PT 11 สัมประสิทธิ์การกระจายรายได้* ****	0.415	0.421	0.427	0.432	0.436	0.408	0.390	0.372	0.354	0.335
ด้านสิ่งแวดล้อม (Planet)										
PN 01 อัตราการเปลี่ยนแปลงของพื้นที่ป่าไม้ในจังหวัด (ร้อยละ)	0.03	0.12	0.42	0.10	0.10	-0.13	-0.08	3.26	0.01	0.12
PN 02 สัดส่วนปริมาณขยะที่กำจัดถูกต้องต่อปริมาณขยะที่เกิดขึ้น (ร้อยละ)	20.30	29.46	22.46	18.80	21.04	28.60	28.38	27.37	14.90	41.55
PN 03 ร้อยละของครัวเรือนที่เข้าถึงน้ำประปา (ร้อยละ)	16.15	16.44	16.53	16.81	17.15	14.53	14.73	14.92	15.22	15.36
PN 04 ร้อยละของประชากรที่ประสบทกภัย (ร้อยละ)* **	0.00	0.78	0.18	1.51	2.01	0.51	0.55	2.26	2.29	2.83
PN 05 ร้อยละของประชากรที่ประสบภัยแล้ง (ร้อยละ)* **	0.00	0.00	0.00	0.00	0.00	3.01	0.00	0.00	0.00	0.00
ด้านสันติภาพและยุติธรรม (Peace)										
PC 01 การแจ้งความคดีชีวิต ร่างกาย เพศ และคดีประทุษร้ายต่อทรัพย์สิน (ต่อแสนคน)*	113.49	105.28	95.67	80.15	76.43	165.68	160.01	136.44	121.29	127.13
PC 02 จำนวนของประชากรในเรือนจำ (ต่อแสนคน)*	379.07	446.13	508.66	502.87	448.96	587.02	644.88	799.66	1,260.47	1,408.13
PC 03 จำนวนเจ้าหน้าที่ตำรวจ (ต่อแสนคน)	279.12	276.83	267.98	268.05	273.41	404.78	390.67	369.07	351.21	351.94
PC 04 อัตราการฆ่าตัวตาย (ต่อแสนคน)*	6.32	6.96	7.67	9.19	8.19	4.59	4.56	7.58	10.21	8.32
PC 05 จำนวนผู้ถูกกักขังที่รอการพิพากษาในสัดส่วนของประชากรในเรือนจำ (ร้อยละ)*	20.65	19.94	17.71	16.52	17.07	14.75	17.04	14.73	11.89	11.97
ด้านความเป็นหุ้นส่วนพัฒนา (Partnership)										
PS 01 ร้อยละของประชากรที่เข้าถึงอินเทอร์เน็ต (ร้อยละ)	41.27	46.82	50.80	60.75	74.77	47.44	50.74	54.35	61.95	77.35
PS 02 ร้อยละภาษีที่ท้องถิ่นจัดเก็บได้ต่อรายได้รวมที่ไม่รวมเงินอุดหนุนและเงินอุดหนุนเฉพาะกิจ	11.81	11.77	11.02	11.56	8.87	18.89	20.22	20.18	20.26	16.81
PS 03 ความสามารถในการเบิกจ่ายงบประมาณของจังหวัด (ร้อยละ)	85.72	81.56	70.14	71.87	59.53	63.53	46.36	68.84	41.59	83.65
PS 04 สัดส่วนองค์กรชุมชนต่อประชากรแสนคน (แห่ง/แสนคน)	109.50	127.50	129.50	285.00	297.50	241.00	239.00	243.00	436.00	437.00

จังหวัดระนอง

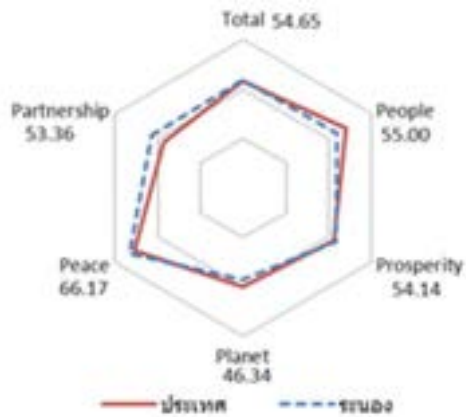
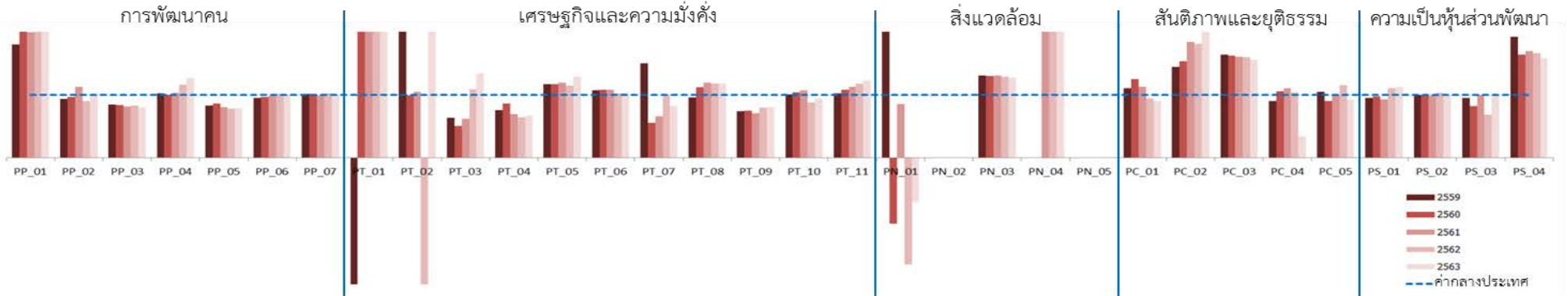

มิติการพัฒนา	ค่ากลางของประเทศ					ระนอง				
	2559	2560	2561	2562	2563	2559	2560	2561	2562	2563
ภาพรวม	50.42	50.93	50.75	53.81	53.95	51.72	51.41	50.62	53.93	54.65
ด้านการพัฒนาคน (People)	58.87	58.76	58.81	57.74	60.38	56.71	57.08	53.56	56.75	55.00
ด้านเศรษฐกิจและความมั่งคั่ง (Prosperity)	51.64	51.37	52.54	53.02	52.89	48.54	51.52	52.75	50.99	54.14
ด้านสิ่งแวดล้อม (Planet)	50.32	51.15	51.37	50.67	49.91	59.40	59.47	58.20	58.26	46.34
ด้านสันติภาพและยุติธรรม (Peace)	61.25	61.22	60.50	60.51	63.72	61.99	59.44	56.53	58.26	66.17
ด้านความเป็นหุ้นส่วนพัฒนา (Partnership)	36.54	37.94	36.16	47.40	46.27	36.50	34.55	35.74	46.44	53.36

หมายเหตุ: * ตัวชี้วัดที่มีการผกผันข้อมูล
 ** ตัวชี้วัดที่มีการเก็บข้อมูลล่าสุดปี 2561
 *** ตัวชี้วัดที่มีการเก็บข้อมูลล่าสุดปี 2562
 **** ตัวชี้วัดที่เป็นข้อมูลปีเว้นปี มีข้อมูลปี 2560 2562

ตัวชี้วัด	ค่ากลางประเทศ					ระนอง				
	2559	2560	2561	2562	2563	2559	2560	2561	2562	2563
ด้านการพัฒนาคน (People)										
PP 01 ร้อยละของประชากรที่อยู่ใต้เส้นความยากจน (ร้อยละ)*	9.22	8.32	11.38	6.14	6.87	16.62	16.90	22.76	16.43	21.32
PP 02 ร้อยละของทารกแรกเกิดที่มีน้ำหนักต่ำกว่าเกณฑ์ (ร้อยละทารกเกิดมีชีพ)* ***	9.85	9.95	10.19	9.78	10.15	9.23	9.65	11.49	8.87	10.25
PP 03 ร้อยละของประชากรที่เจ็บป่วยที่เป็นผู้ป่วยใน (ร้อยละ)*	10.88	10.63	11.21	11.25	10.35	9.20	8.91	9.15	9.36	8.26
PP 04 อัตราส่วนประชากรต่อแพทย์ (คน/แพทย์)*	2,991	2,676	2,549	2,274	2,610	3,072	2,671	2,642	2,654	3,310
PP 05 อัตราการเข้าเรียนรวมระดับมัธยมศึกษาตอนปลายและอาชีวศึกษา (ร้อยละ)	75.06	74.47	76.51	73.70	75.30	62.21	64.27	61.79	57.87	59.65
PP 06 จำนวนปีการศึกษาเฉลี่ยประชากรไทยอายุ 15-59 ปี (ปี)	7.91	7.98	7.97	8.06	8.19	7.53	7.75	7.85	8.20	8.21
PP 07 ค่าเฉลี่ยคะแนน o-net มัธยมศึกษาตอนปลาย (คะแนน)	33.31	31.89	33.60	31.06	32.73	33.98	32.46	33.37	31.89	32.86
ด้านเศรษฐกิจและความมั่งคั่ง (Prosperity)										
PT 01 อัตราการเปลี่ยนแปลงของรายได้เฉลี่ยของครัวเรือนในจังหวัด (ร้อยละ)****	1.72	0.06	-0.00	-0.46	0.39	-7.25	4.08	4.65	7.90	16.54
PT 02 อัตราการเปลี่ยนแปลงของผลิตภัณฑ์มวลรวมจังหวัด (ร้อยละ)	2.94	4.13	3.85	0.50	-2.72	7.17	4.11	4.05	-4.24	6.60
PT 03 อัตราการว่างงาน (ร้อยละ)*	0.85	1.01	0.89	0.86	1.31	0.54	0.51	0.55	0.94	1.76
PT 04 อัตราส่วนหนี้เฉลี่ยต่อรายได้เฉลี่ยของครัวเรือน (เท่า)* ****	7.10	7.61	7.46	6.92	7.40	5.39	6.55	5.19	4.45	4.98
PT 05 ผลิตภาพแรงงาน (บาท/คน)	110,285	115,616	117,916	121,328	117,281	129,453	135,619	141,415	138,832	151,612
PT 06 สัดส่วนปริมาณการใช้ไฟฟ้าภาคครัวเรือนต่อประชากร (kw-ชั่วโมง/คน)	495.57	493.27	506.11	548.49	590.77	531.27	532.93	549.63	563.61	611.54
PT 07 สัดส่วนปริมาณน้ำมันเชื้อเพลิงในภาคอุตสาหกรรมต่อ GPP ภาคอุตสาหกรรม (ลิตร/ล้านบาท)*	607.56	597.93	598.28	469.42	178.95	913.21	332.75	395.13	471.21	147.72
PT 08 ร้อยละผู้อยู่ในระบบประกันสังคมต่อกำลังแรงงาน (ร้อยละ)	23.72	25.11	27.46	29.77	26.14	22.78	28.17	32.90	35.14	30.95
PT 09 ร้อยละของครัวเรือนที่มีบ้านและที่ดินเป็นของตนเอง (ร้อยละ)	82.32	80.94	83.96	82.22	84.64	61.13	60.68	59.94	65.78	68.55
PT 10 ร้อยละของหมู่บ้านที่ถนนสายหลักใช้การได้ตลอดปี (ร้อยละ)****	57.33	59.64	61.81	62.49	65.95	58.09	62.28	66.48	55.09	62.40
PT 11 สัมประสิทธิ์การกระจายรายได้* ****	0.415	0.421	0.427	0.432	0.436	0.426	0.454	0.482	0.510	0.538
ด้านสิ่งแวดล้อม (Planet)										
PN 01 อัตราการเปลี่ยนแปลงของพื้นที่ป่าไม้ในจังหวัด (ร้อยละ)	0.03	0.12	0.42	0.10	0.10	0.42	-0.12	0.36	-0.17	-0.07
PN 02 สัดส่วนปริมาณขยะที่กำจัดถูกต้องต่อปริมาณขยะที่เกิดขึ้น (ร้อยละ)	20.30	29.46	22.46	18.80	21.04	NA	NA	NA	NA	0.00
PN 03 ร้อยละของครัวเรือนที่เข้าถึงน้ำประปา (ร้อยละ)	16.15	16.44	16.53	16.81	17.15	21.20	21.40	21.63	21.79	21.98
PN 04 ร้อยละของประชากรที่ประสบทุภักข์ (ร้อยละ)* **	0.00	0.78	0.18	1.51	2.01	0.00	0.00	4.30	4.30	5.59
PN 05 ร้อยละของประชากรที่ประสบภัยแล้ง (ร้อยละ)* **	0.00	0.00	0.00	0.00	0.00	0.00	0.00	0.00	0.00	0.00
ด้านสันติภาพและยุติธรรม (Peace)										
PC 01 การแจ้งความคดีชีวิต ร่างกาย เพศ และคดีประทุษร้ายต่อทรัพย์สิน (ต่อแสนคน)*	113.49	105.28	95.67	80.15	76.43	125.82	131.83	108.41	76.02	68.94
PC 02 จำนวนของประชากรในเรือนจำ (ต่อแสนคน)*	379.07	446.13	508.66	502.87	448.96	549.29	683.83	938.14	910.17	943.04
PC 03 จำนวนเจ้าหน้าที่ตำรวจ (ต่อแสนคน)	279.12	276.83	267.98	268.05	273.41	458.89	450.11	430.50	430.26	427.53
PC 04 อัตราการฆ่าตัวตาย (ต่อแสนคน)*	6.32	6.96	7.67	9.19	8.19	5.71	7.37	8.47	9.56	2.81
PC 05 จำนวนผู้ถูกกักขังที่รอการพิพากษาในสัดส่วนของประชากรในเรือนจำ (ร้อยละ)*	20.65	19.94	17.71	16.52	17.07	21.66	17.97	17.78	19.03	15.77
ด้านความเป็นหุ้นส่วนพัฒนา (Partnership)										
PS 01 ร้อยละของประชากรที่เข้าถึงอินเทอร์เน็ต (ร้อยละ)	41.27	46.82	50.80	60.75	74.77	39.41	45.65	46.99	67.43	83.75
PS 02 ร้อยละภาษีที่ท้องถิ่นจัดเก็บได้ต่อรายได้รวมที่ไม่รวมเงินอุดหนุนและเงินอุดหนุนเฉพาะกิจ	11.81	11.77	11.02	11.56	8.87	11.87	11.79	10.98	11.93	8.89
PS 03 ความสามารถในการเบิกจ่ายงบประมาณของจังหวัด (ร้อยละ)	85.72	81.56	70.14	71.87	59.53	81.85	67.21	70.23	49.31	59.07
PS 04 สัดส่วนองค์กรชุมชนต่อประชากรแสนคน (แห่ง/แสนคน)	109.50	127.50	129.50	285.00	297.50	211.00	209.00	220.00	474.00	471.00

จังหวัดสตูล

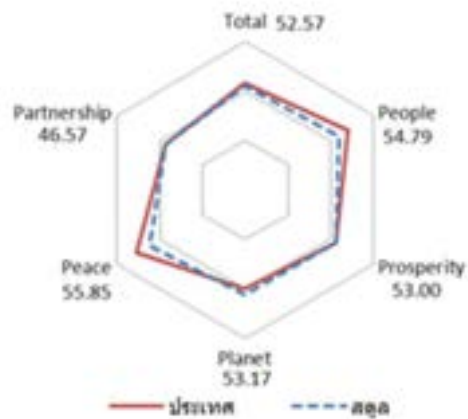
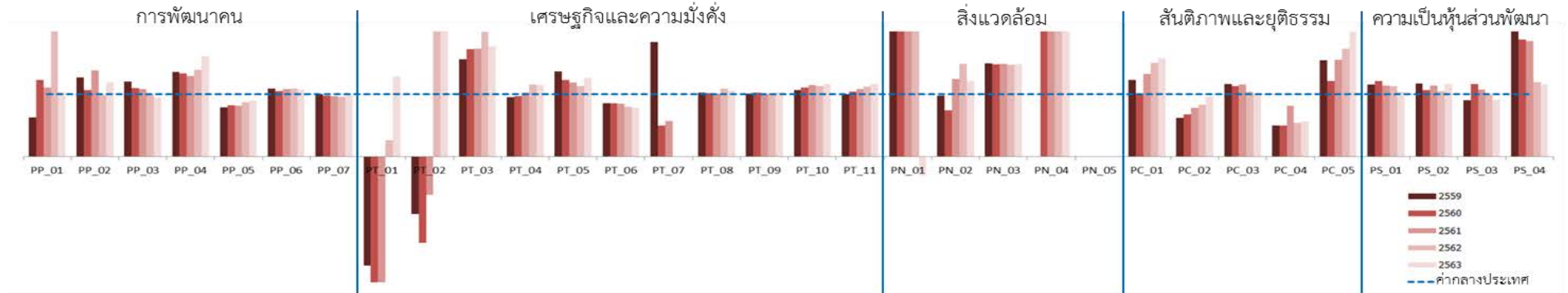

มิติการพัฒนา	ค่ากลางของประเทศ					สตูล				
	2559	2560	2561	2562	2563	2559	2560	2561	2562	2563
ภาพรวม	50.42	50.93	50.75	53.81	53.95	49.69	53.25	50.86	53.39	52.57
ด้านการพัฒนาคน (People)	58.87	58.76	58.81	57.74	60.38	49.12	51.20	48.75	53.13	54.79
ด้านเศรษฐกิจและความมั่งคั่ง (Prosperity)	51.64	51.37	52.54	53.02	52.89	49.24	50.49	51.60	52.79	53.00
ด้านสิ่งแวดล้อม (Planet)	50.32	51.15	51.37	50.67	49.91	51.01	52.13	53.74	53.66	53.17
ด้านสันติภาพและยุติธรรม (Peace)	61.25	61.22	60.50	60.51	63.72	60.66	65.86	58.23	58.61	55.85
ด้านความเป็นหุ้นส่วนพัฒนา (Partnership)	36.54	37.94	36.16	47.40	46.27	40.48	48.23	43.24	49.17	46.57

หมายเหตุ: * ตัวชี้วัดที่มีการผกผันข้อมูล
 ** ตัวชี้วัดที่มีการเก็บข้อมูลล่าสุดปี 2561
 *** ตัวชี้วัดที่มีการเก็บข้อมูลล่าสุดปี 2562
 **** ตัวชี้วัดที่เป็นข้อมูลปีเว้นปี มีข้อมูลปี 2560 2562

ตัวชี้วัด	ค่ากลางประเทศ					สตูล				
	2559	2560	2561	2562	2563	2559	2560	2561	2562	2563
ด้านการพัฒนาคน (People)										
PP 01 ร้อยละของประชากรที่อยู่ใต้เส้นความยากจน (ร้อยละ)*	9.22	8.32	11.38	6.14	6.87	5.81	10.23	12.56	14.83	7.08
PP 02 ร้อยละของทารกแรกเกิดที่มีน้ำหนักต่ำกว่าเกณฑ์ (ร้อยละทารกเกิดมีชีพ)* ***	9.85	9.95	10.19	9.78	10.15	12.53	10.61	14.10	9.64	12.16
PP 03 ร้อยละของประชากรที่เจ็บป่วยที่เป็นผู้ป่วยใน (ร้อยละ)*	10.88	10.63	11.21	11.25	10.35	13.10	11.71	12.09	11.19	9.76
PP 04 อัตราส่วนประชากรต่อแพทย์ (คน/แพทย์)*	2,991	2,676	2,549	2,274	2,610	4,056	3,575	3,300	3,158	4,199
PP 05 อัตราการเข้าเรียนรวมระดับมัธยมศึกษาตอนปลายและอาชีวศึกษา (ร้อยละ)	75.06	74.47	76.51	73.70	75.30	59.50	61.24	62.33	64.33	67.43
PP 06 จำนวนปีการศึกษาเฉลี่ยประชากรไทยอายุ 15-59 ปี (ปี)	7.91	7.98	7.97	8.06	8.19	8.60	8.40	8.64	8.80	8.80
PP 07 ค่าเฉลี่ยคะแนน o-net มัธยมศึกษาตอนปลาย (คะแนน)	33.31	31.89	33.60	31.06	32.73	33.36	31.27	32.65	29.87	32.18
ด้านเศรษฐกิจและความมั่งคั่ง (Prosperity)										
PT 01 อัตราการเปลี่ยนแปลงของรายได้เฉลี่ยของครัวเรือนในจังหวัด (ร้อยละ)****	1.72	0.06	-0.00	-0.46	0.39	-3.01	-1.28	-1.25	-0.80	0.50
PT 02 อัตราการเปลี่ยนแปลงของผลิตภัณฑ์มวลรวมจังหวัด (ร้อยละ)	2.94	4.13	3.85	0.50	-2.72	-2.71	-5.70	-2.35	1.41	4.47
PT 03 อัตราการว่างงาน (ร้อยละ)*	0.85	1.01	0.89	0.86	1.31	1.33	1.73	1.53	1.71	2.32
PT 04 อัตราส่วนหนี้เฉลี่ยต่อรายได้เฉลี่ยของครัวเรือน (เท่า)* ****	7.10	7.61	7.46	6.92	7.40	6.77	7.36	7.64	8.00	8.51
PT 05 ผลิตภาพแรงงาน (บาท/คน)	110,285	115,616	117,916	121,328	117,281	150,808	142,388	140,517	137,010	147,641
PT 06 สัดส่วนปริมาณการใช้ไฟฟ้าภาคครัวเรือนต่อประชากร (kw-ชั่วโมง/คน)	495.57	493.27	506.11	548.49	590.77	423.12	423.04	429.68	438.81	463.42
PT 07 สัดส่วนปริมาณน้ำมันเชื้อเพลิงในภาคอุตสาหกรรมต่อ GPP ภาคอุตสาหกรรม (ลิตร/ล้านบาท)*	607.56	597.93	598.28	469.42	178.95	1,113.97	299.15	344.58	0.00	0.00
PT 08 ร้อยละผู้อยู่ในระบบประกันสังคมต่อกำลังแรงงาน (ร้อยละ)	23.72	25.11	27.46	29.77	26.14	24.43	25.66	27.72	32.47	27.73
PT 09 ร้อยละของครัวเรือนที่มีบ้านและที่ดินเป็นของตนเอง (ร้อยละ)	82.32	80.94	83.96	82.22	84.64	83.27	83.33	83.85	83.85	87.62
PT 10 ร้อยละของหมู่บ้านที่ถนนสายหลักใช้การได้ตลอดปี (ร้อยละ)****	57.33	59.64	61.81	62.49	65.95	61.12	65.93	70.75	70.74	76.52
PT 11 สัมประสิทธิ์การกระจายรายได้* ****	0.415	0.421	0.427	0.432	0.436	0.416	0.439	0.462	0.486	0.509
ด้านสิ่งแวดล้อม (Planet)										
PN 01 อัตราการเปลี่ยนแปลงของพื้นที่ป่าไม้ในจังหวัด (ร้อยละ)	0.03	0.12	0.42	0.10	0.10	0.42	0.50	1.23	0.37	-0.03
PN 02 สัดส่วนปริมาณขยะที่กำจัดถูกต้องต่อปริมาณขยะที่เกิดขึ้น (ร้อยละ)	20.30	29.46	22.46	18.80	21.04	19.80	21.85	27.89	28.00	25.45
PN 03 ร้อยละของครัวเรือนที่เข้าถึงน้ำประปา (ร้อยละ)	16.15	16.44	16.53	16.81	17.15	24.16	24.28	24.53	24.68	25.36
PN 04 ร้อยละของประชากรที่ประสบทกภัย (ร้อยละ)* **	0.00	0.78	0.18	1.51	2.01	0.00	5.04	4.38	4.90	5.52
PN 05 ร้อยละของประชากรที่ประสบภัยแล้ง (ร้อยละ)* **	0.00	0.00	0.00	0.00	0.00	9.30	0.00	0.00	0.00	0.00
ด้านสันติภาพและยุติธรรม (Peace)										
PC 01 การแจ้งความคดีชีวิต ร่างกาย เพศ และคดีประทุษร้ายต่อทรัพย์สิน (ต่อแสนคน)*	113.49	105.28	95.67	80.15	76.43	139.16	104.47	126.56	120.83	120.33
PC 02 จำนวนของประชากรในเรือนจำ (ต่อแสนคน)*	379.07	446.13	508.66	502.87	448.96	234.56	301.53	398.35	418.74	433.20
PC 03 จำนวนเจ้าหน้าที่ตำรวจ (ต่อแสนคน)	279.12	276.83	267.98	268.05	273.41	324.61	312.79	309.73	279.68	276.15
PC 04 อัตราการฆ่าตัวตาย (ต่อแสนคน)*	6.32	6.96	7.67	9.19	8.19	3.16	3.46	6.25	4.97	4.65
PC 05 จำนวนผู้ถูกกักขังที่รอการพิพากษาในสัดส่วนของประชากรในเรือนจำ (ร้อยละ)*	20.65	19.94	17.71	16.52	17.07	31.95	24.17	27.56	28.63	34.83
ด้านความเป็นหุ้นส่วนพัฒนา (Partnership)										
PS 01 ร้อยละของประชากรที่เข้าถึงอินเทอร์เน็ต (ร้อยละ)	41.27	46.82	50.80	60.75	74.77	47.65	56.65	57.96	68.80	77.92
PS 02 ร้อยละภาษีที่ท้องถิ่นจัดเก็บได้ต่อรายได้รวมที่ไม่รวมเงินอุดหนุนและเงินอุดหนุนเฉพาะกิจ	11.81	11.77	11.02	11.56	8.87	13.85	12.53	12.54	12.16	10.34
PS 03 ความสามารถในการเบิกจ่ายงบประมาณของจังหวัด (ร้อยละ)	85.72	81.56	70.14	71.87	59.53	77.59	94.80	75.63	71.19	54.25
PS 04 สัดส่วนองค์กรชุมชนต่อประชากรแสนคน (แห่ง/แสนคน)	109.50	127.50	129.50	285.00	297.50	232.00	239.00	240.00	342.00	343.00

รายจังหวัด ภาคใต้ชายแดน

1. ยะลา
2. นราธิวาส
3. ปัตตานี

จังหวัดยะลา

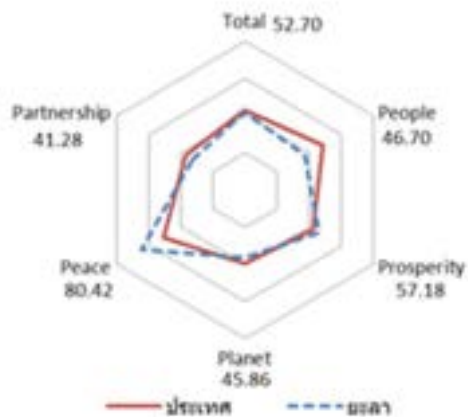
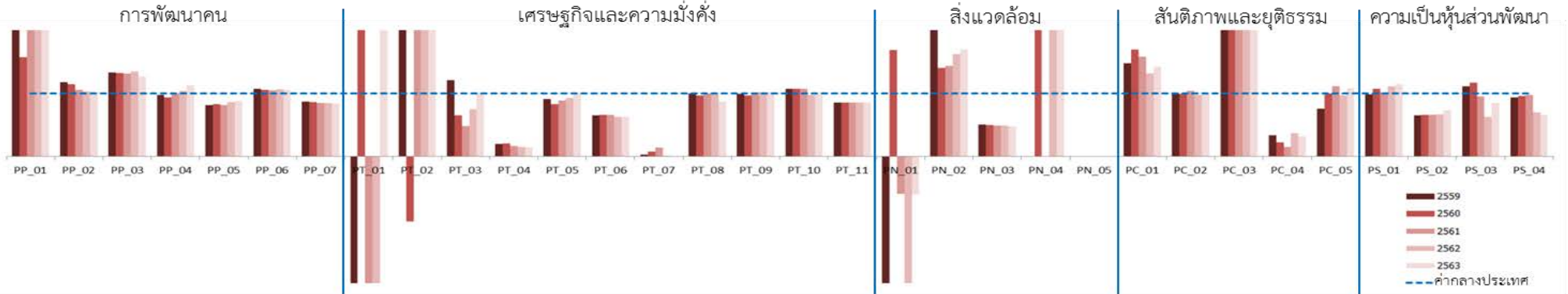

มิติการพัฒนา	ค่ากลางของประเทศ					ยะลา				
	2559	2560	2561	2562	2563	2559	2560	2561	2562	2563
ภาพรวม	50.42	50.93	50.75	53.81	53.95	50.41	50.51	49.38	49.95	52.70
ด้านการพัฒนาคน (People)	58.87	58.76	58.81	57.74	60.38	42.29	45.13	42.64	44.78	46.70
ด้านเศรษฐกิจและความมั่งคั่ง (Prosperity)	51.64	51.37	52.54	53.02	52.89	55.01	56.04	58.81	56.34	57.18
ด้านสิ่งแวดล้อม (Planet)	50.32	51.15	51.37	50.67	49.91	51.95	44.00	49.78	45.48	45.86
ด้านสันติภาพและยุติธรรม (Peace)	61.25	61.22	60.50	60.51	63.72	77.66	75.85	75.92	80.56	80.42
ด้านความเป็นหุ้นส่วนพัฒนา (Partnership)	36.54	37.94	36.16	47.40	46.27	34.69	38.94	30.97	33.64	41.28

หมายเหตุ: * ตัวชี้วัดที่มีการผกผันข้อมูล
 ** ตัวชี้วัดที่มีการเก็บข้อมูลล่าสุดปี 2561
 *** ตัวชี้วัดที่มีการเก็บข้อมูลล่าสุดปี 2562
 **** ตัวชี้วัดที่เป็นข้อมูลปีเว้นปี มีข้อมูลปี 2560 2562

ตัวชี้วัด	ค่ากลางประเทศ					ยะลา				
	2559	2560	2561	2562	2563	2559	2560	2561	2562	2563
ด้านการพัฒนาคน (People)										
PP 01 ร้อยละของประชากรที่อยู่ใต้เส้นความยากจน (ร้อยละ)*	9.22	8.32	11.38	6.14	6.87	21.24	13.11	23.28	14.01	17.49
PP 02 ร้อยละของทารกแรกเกิดที่มีน้ำหนักต่ำกว่าเกณฑ์ (ร้อยละทารกเกิดมีชีพ)* ***	9.85	9.95	10.19	9.78	10.15	11.63	11.41	10.82	10.10	10.38
PP 03 ร้อยละของประชากรที่เจ็บป่วยที่เป็นผู้ป่วยใน (ร้อยละ)*	10.88	10.63	11.21	11.25	10.35	14.52	14.08	14.79	15.22	13.17
PP 04 อัตราส่วนประชากรต่อแพทย์ (คน/แพทย์)*	2,991	2,676	2,549	2,274	2,610	2,915	2,504	2,552	2,379	2,961
PP 05 อัตราการเข้าเรียนรวมระดับมัธยมศึกษาตอนปลายและอาชีวศึกษา (ร้อยละ)	75.06	74.47	76.51	73.70	75.30	61.30	61.67	62.43	63.40	66.06
PP 06 จำนวนปีการศึกษาเฉลี่ยประชากรไทยอายุ 15-59 ปี (ปี)	7.91	7.98	7.97	8.06	8.19	8.51	8.46	8.38	8.63	8.66
PP 07 ค่าเฉลี่ยคะแนน o-net มัธยมศึกษาตอนปลาย (คะแนน)	33.31	31.89	33.60	31.06	32.73	28.96	27.50	28.50	26.44	27.52
ด้านเศรษฐกิจและความมั่งคั่ง (Prosperity)										
PT 01 อัตราการเปลี่ยนแปลงของรายได้เฉลี่ยของครัวเรือนในจังหวัด (ร้อยละ)****	1.72	0.06	-0.00	-0.46	0.39	-6.68	7.81	-0.99	-3.97	4.70
PT 02 อัตราการเปลี่ยนแปลงของผลิตภัณฑ์มวลรวมจังหวัด (ร้อยละ)	2.94	4.13	3.85	0.50	-2.72	6.05	-4.27	10.61	1.20	2.24
PT 03 อัตราการว่างงาน (ร้อยละ)*	0.85	1.01	0.89	0.86	1.31	1.03	0.66	0.43	0.65	1.31
PT 04 อัตราส่วนหนี้เฉลี่ยต่อรายได้เฉลี่ยของครัวเรือน (เท่า)* ****	7.10	7.61	7.46	6.92	7.40	1.44	1.58	1.24	1.02	1.04
PT 05 ผลิตภาพแรงงาน (บาท/คน)	110,285	115,616	117,916	121,328	117,281	101,058	95,827	104,558	112,419	116,154
PT 06 สัดส่วนปริมาณการใช้ไฟฟ้าภาคครัวเรือนต่อประชากร (kw-ชั่วโมง/คน)	495.57	493.27	506.11	548.49	590.77	325.08	326.87	335.00	345.73	371.02
PT 07 สัดส่วนปริมาณน้ำมันเชื้อเพลิงในภาคอุตสาหกรรมต่อ GPP ภาคอุตสาหกรรม (ลิตร/ล้านบาท)*	607.56	597.93	598.28	469.42	178.95	19.13	46.20	84.45	5.12	0.00
PT 08 ร้อยละผู้อยู่ในระบบประกันสังคมต่อกำลังแรงงาน (ร้อยละ)	23.72	25.11	27.46	29.77	26.14	23.73	24.41	27.42	29.33	22.79
PT 09 ร้อยละของครัวเรือนที่มีบ้านและที่ดินเป็นของตนเอง (ร้อยละ)	82.32	80.94	83.96	82.22	84.64	81.95	78.59	85.73	83.81	86.26
PT 10 ร้อยละของหมู่บ้านที่ถนนสายหลักใช้การได้ตลอดปี (ร้อยละ)****	57.33	59.64	61.81	62.49	65.95	61.69	63.94	66.19	61.13	64.84
PT 11 สัมประสิทธิ์การกระจายรายได้* ****	0.415	0.421	0.427	0.432	0.436	0.355	0.360	0.365	0.370	0.375
ด้านสิ่งแวดล้อม (Planet)										
PN 01 อัตราการเปลี่ยนแปลงของพื้นที่ป่าไม้ในจังหวัด (ร้อยละ)	0.03	0.12	0.42	0.10	0.10	-0.51	0.19	-0.25	-0.75	-0.06
PN 02 สัดส่วนปริมาณขยะที่กำจัดถูกต้องต่อปริมาณขยะที่เกิดขึ้น (ร้อยละ)	20.30	29.46	22.46	18.80	21.04	42.30	41.41	32.35	30.50	35.66
PN 03 ร้อยละของครัวเรือนที่เข้าถึงน้ำประปา (ร้อยละ)	16.15	16.44	16.53	16.81	17.15	8.17	8.17	8.17	8.19	8.21
PN 04 ร้อยละของประชากรที่ประสบทกภัย (ร้อยละ)* **	0.00	0.78	0.18	1.51	2.01	0.00	30.06	0.00	15.03	18.04
PN 05 ร้อยละของประชากรที่ประสบภัยแล้ง (ร้อยละ)* **	0.00	0.00	0.00	0.00	0.00	0.00	0.00	0.00	0.00	0.00
ด้านสันติภาพและยุติธรรม (Peace)										
PC 01 การแจ้งความคดีชีวิต ร่างกาย เพศ และคดีประทุษร้ายต่อทรัพย์สิน (ต่อแสนคน)*	113.49	105.28	95.67	80.15	76.43	168.30	179.03	151.79	105.35	108.80
PC 02 จำนวนของประชากรในเรือนจำ (ต่อแสนคน)*	379.07	446.13	508.66	502.87	448.96	379.68	444.15	530.31	492.42	445.23
PC 03 จำนวนเจ้าหน้าที่ตำรวจ (ต่อแสนคน)	279.12	276.83	267.98	268.05	273.41	1,060.74	1,144.52	1,057.81	1,072.66	1,066.28
PC 04 อัตราการฆ่าตัวตาย (ต่อแสนคน)*	6.32	6.96	7.67	9.19	8.19	2.12	1.53	1.14	3.38	2.62
PC 05 จำนวนผู้ถูกกักขังที่รอการพิพากษาในสัดส่วนของประชากรในเรือนจำ (ร้อยละ)*	20.65	19.94	17.71	16.52	17.07	15.63	19.94	19.77	15.98	18.43
ด้านความเป็นหุ้นส่วนพัฒนา (Partnership)										
PS 01 ร้อยละของประชากรที่เข้าถึงอินเทอร์เน็ต (ร้อยละ)	41.27	46.82	50.80	60.75	74.77	40.84	50.27	51.53	67.69	86.08
PS 02 ร้อยละภาษีที่ท้องถิ่นจัดเก็บได้ต่อรายได้รวมที่ไม่รวมเงินอุดหนุนและเงินอุดหนุนเฉพาะกิจ	11.81	11.77	11.02	11.56	8.87	7.76	7.74	7.26	7.75	6.50
PS 03 ความสามารถในการเบิกจ่ายงบประมาณของจังหวัด (ร้อยละ)	85.72	81.56	70.14	71.87	59.53	95.53	95.48	66.90	45.38	50.41
PS 04 สัดส่วนองค์กรชุมชนต่อประชากรแสนคน (แห่ง/แสนคน)	109.50	127.50	129.50	285.00	297.50	103.00	123.00	127.00	199.00	198.00

จังหวัดนราธิวาส

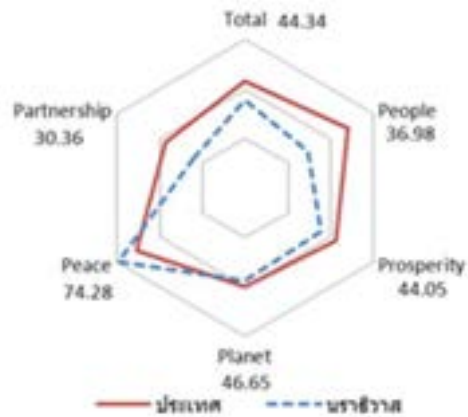
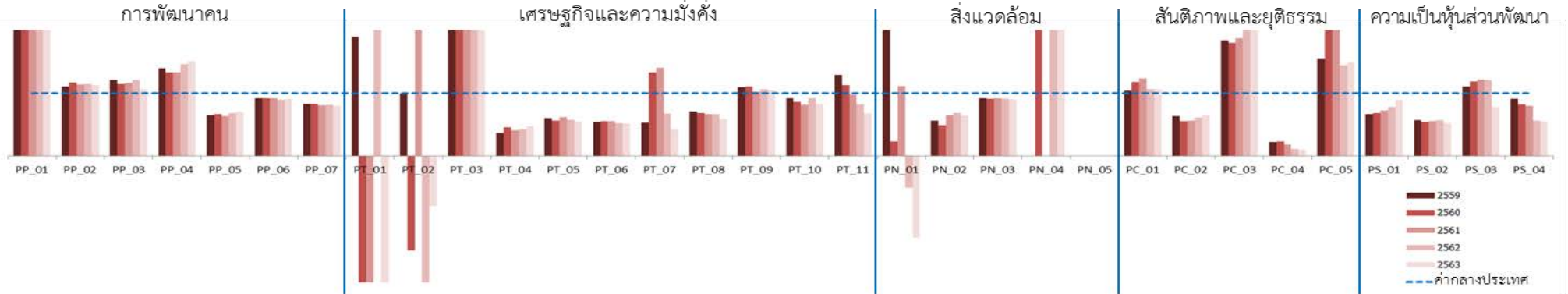

มิติการพัฒนา	ค่ากลางของประเทศ					นราธิวาส				
	2559	2560	2561	2562	2563	2559	2560	2561	2562	2563
ภาพรวม	50.42	50.93	50.75	53.81	53.95	42.36	40.94	42.36	45.70	44.34
ด้านการพัฒนาคน (People)	58.87	58.76	58.81	57.74	60.38	29.97	32.36	33.22	32.71	36.98
ด้านเศรษฐกิจและความมั่งคั่ง (Prosperity)	51.64	51.37	52.54	53.02	52.89	49.80	41.81	44.92	48.83	44.05
ด้านสิ่งแวดล้อม (Planet)	50.32	51.15	51.37	50.67	49.91	47.09	45.39	48.50	46.66	46.65
ด้านสันติภาพและยุติธรรม (Peace)	61.25	61.22	60.50	60.51	63.72	67.63	60.52	64.25	74.31	74.28
ด้านความเป็นหุ้นส่วนพัฒนา (Partnership)	36.54	37.94	36.16	47.40	46.27	28.68	30.94	29.35	35.98	30.36

หมายเหตุ: * ตัวชี้วัดที่มีการผกผันข้อมูล
 ** ตัวชี้วัดที่มีการเก็บข้อมูลล่าสุดปี 2561
 *** ตัวชี้วัดที่มีการเก็บข้อมูลล่าสุดปี 2562
 **** ตัวชี้วัดที่เป็นข้อมูลปีเว้นปี มีข้อมูลปี 2560 2562

ตัวชี้วัด	ค่ากลางประเทศ					นราธิวาส				
	2559	2560	2561	2562	2563	2559	2560	2561	2562	2563
ด้านการพัฒนาคน (People)										
PP 01 ร้อยละของประชากรที่อยู่ใต้เส้นความยากจน (ร้อยละ)*	9.22	8.32	11.38	6.14	6.87	37.30	34.17	30.10	25.53	24.65
PP 02 ร้อยละของทารกแรกเกิดที่มีน้ำหนักต่ำกว่าเกณฑ์ (ร้อยละทารกเกิดมีชีพ)* ***	9.85	9.95	10.19	9.78	10.15	10.92	11.67	11.58	11.21	11.45
PP 03 ร้อยละของประชากรที่เจ็บป่วยที่เป็นผู้ป่วยใน (ร้อยละ)*	10.88	10.63	11.21	11.25	10.35	13.22	12.22	13.08	13.60	11.03
PP 04 อัตราส่วนประชากรต่อแพทย์ (คน/แพทย์)*	2,991	2,676	2,549	2,274	2,610	4,176	3,566	3,396	3,336	3,946
PP 05 อัตราการเข้าเรียนรวมระดับมัธยมศึกษาตอนปลายและอาชีวศึกษา (ร้อยละ)	75.06	74.47	76.51	73.70	75.30	48.78	49.90	48.80	50.85	53.11
PP 06 จำนวนปีการศึกษาเฉลี่ยประชากรไทยอายุ 15-59 ปี (ปี)	7.91	7.98	7.97	8.06	8.19	7.27	7.32	7.32	7.23	7.49
PP 07 ค่าเฉลี่ยคะแนน o-net มัธยมศึกษาตอนปลาย (คะแนน)	33.31	31.89	33.60	31.06	32.73	27.57	26.50	27.14	25.29	26.20
ด้านเศรษฐกิจและความมั่งคั่ง (Prosperity)										
PT 01 อัตราการเปลี่ยนแปลงของรายได้เฉลี่ยของครัวเรือนในจังหวัด (ร้อยละ)****	1.72	0.06	-0.00	-0.46	0.39	3.28	-6.81	-0.59	1.56	-4.45
PT 02 อัตราการเปลี่ยนแปลงของผลิตภัณฑ์มวลรวมจังหวัด (ร้อยละ)	2.94	4.13	3.85	0.50	-2.72	2.94	-6.19	13.16	-3.20	-7.62
PT 03 อัตราการว่างงาน (ร้อยละ)*	0.85	1.01	0.89	0.86	1.31	1.74	5.01	6.00	4.11	6.99
PT 04 อัตราส่วนหนี้เฉลี่ยต่อรายได้เฉลี่ยของครัวเรือน (เท่า)* ****	7.10	7.61	7.46	6.92	7.40	2.61	3.51	3.06	2.95	3.52
PT 05 ผลิตภาพแรงงาน (บาท/คน)	110,285	115,616	117,916	121,328	117,281	67,029	65,259	73,166	70,331	64,149
PT 06 สัดส่วนปริมาณการใช้ไฟฟ้าภาคครัวเรือนต่อประชากร (kw-ชั่วโมง/คน)	495.57	493.27	506.11	548.49	590.77	267.46	274.67	281.26	287.00	306.02
PT 07 สัดส่วนปริมาณน้ำมันเชื้อเพลิงในภาคอุตสาหกรรมต่อ GPP ภาคอุตสาหกรรม (ลิตร/ล้านบาท)*	607.56	597.93	598.28	469.42	178.95	323.25	798.37	840.48	319.94	76.02
PT 08 ร้อยละผู้อยู่ในระบบประกันสังคมต่อกำลังแรงงาน (ร้อยละ)	23.72	25.11	27.46	29.77	26.14	16.85	17.32	18.41	20.00	15.45
PT 09 ร้อยละของครัวเรือนที่มีบ้านและที่ดินเป็นของตนเอง (ร้อยละ)	82.32	80.94	83.96	82.22	84.64	90.74	89.85	86.48	87.38	88.97
PT 10 ร้อยละของหมู่บ้านที่ถนนสายหลักใช้การได้ตลอดปี (ร้อยละ)****	57.33	59.64	61.81	62.49	65.95	52.85	51.64	50.43	57.34	54.51
PT 11 สัมประสิทธิ์การกระจายรายได้* ****	0.415	0.421	0.427	0.432	0.436	0.538	0.478	0.418	0.357	0.297
ด้านสิ่งแวดล้อม (Planet)										
PN 01 อัตราการเปลี่ยนแปลงของพื้นที่ป่าไม้ในจังหวัด (ร้อยละ)	0.03	0.12	0.42	0.10	0.10	0.33	0.03	0.47	-0.05	-0.13
PN 02 สัดส่วนปริมาณขยะที่กำจัดถูกต้องต่อปริมาณขยะที่เกิดขึ้น (ร้อยละ)	20.30	29.46	22.46	18.80	21.04	11.52	14.48	14.60	12.90	13.57
PN 03 ร้อยละของครัวเรือนที่เข้าถึงน้ำประปา (ร้อยละ)	16.15	16.44	16.53	16.81	17.15	14.93	15.03	15.17	15.32	15.56
PN 04 ร้อยละของประชากรที่ประสบทกภัย (ร้อยละ)* **	0.00	0.78	0.18	1.51	2.01	2.48	11.64	0.00	5.82	6.74
PN 05 ร้อยละของประชากรที่ประสบภัยแล้ง (ร้อยละ)* **	0.00	0.00	0.00	0.00	0.00	0.00	0.00	0.00	0.00	0.00
ด้านสันติภาพและยุติธรรม (Peace)										
PC 01 การแจ้งความคดีชีวิต ร่างกาย เพศ และคดีประทุษร้ายต่อทรัพย์สิน (ต่อแสนคน)*	113.49	105.28	95.67	80.15	76.43	117.90	124.46	118.13	85.39	81.55
PC 02 จำนวนของประชากรในเรือนจำ (ต่อแสนคน)*	379.07	446.13	508.66	502.87	448.96	241.49	246.41	288.86	307.79	292.26
PC 03 จำนวนเจ้าหน้าที่ตำรวจ (ต่อแสนคน)	279.12	276.83	267.98	268.05	273.41	515.52	498.59	503.44	556.17	558.66
PC 04 อัตราการฆ่าตัวตาย (ต่อแสนคน)*	6.32	6.96	7.67	9.19	8.19	1.40	1.64	1.38	1.00	0.87
PC 05 จำนวนผู้ถูกกักขังที่รอการพิพากษาในสัดส่วนของประชากรในเรือนจำ (ร้อยละ)*	20.65	19.94	17.71	16.52	17.07	31.83	44.80	37.23	23.92	25.61
ด้านความเป็นหุ้นส่วนพัฒนา (Partnership)										
PS 01 ร้อยละของประชากรที่เข้าถึงอินเทอร์เน็ต (ร้อยละ)	41.27	46.82	50.80	60.75	74.77	27.61	32.14	37.06	47.58	66.95
PS 02 ร้อยละภาษีที่ท้องถิ่นจัดเก็บได้ต่อรายได้รวมที่ไม่รวมเงินอุดหนุนและเงินอุดหนุนเฉพาะกิจ	11.81	11.77	11.02	11.56	8.87	6.74	6.37	6.11	6.61	4.67
PS 03 ความสามารถในการเบิกจ่ายงบประมาณของจังหวัด (ร้อยละ)	85.72	81.56	70.14	71.87	59.53	95.08	97.19	85.86	87.25	46.47
PS 04 สัดส่วนองค์กรชุมชนต่อประชากรแสนคน (แห่ง/แสนคน)	109.50	127.50	129.50	285.00	297.50	100.00	105.00	104.00	161.00	162.00

จังหวัดปัตตานี

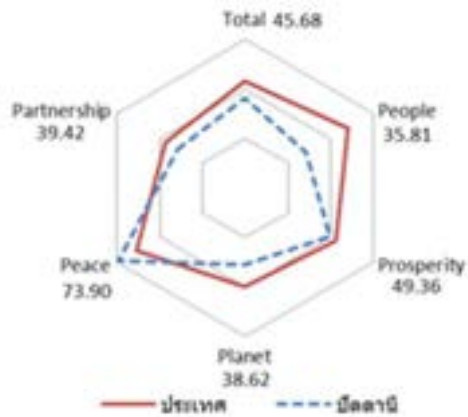
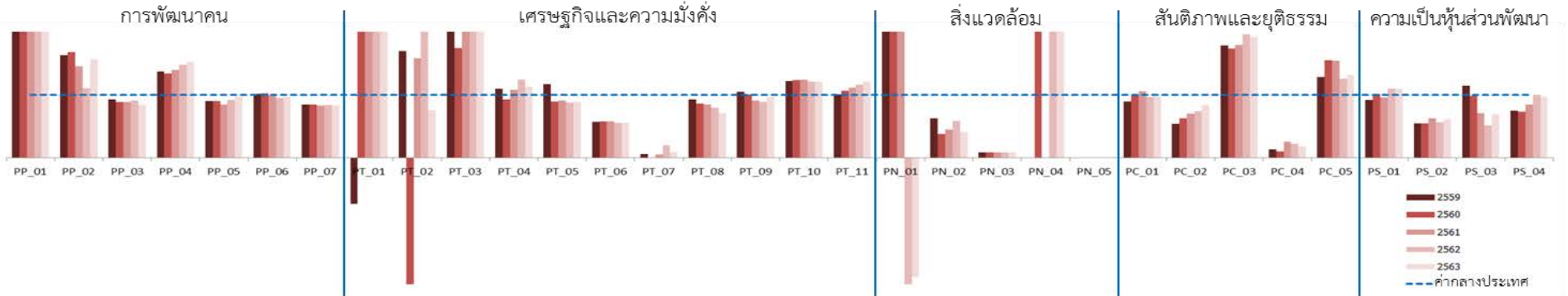

มิติการพัฒนา	ค่ากลางของประเทศ					ปัตตานี				
	2559	2560	2561	2562	2563	2559	2560	2561	2562	2563
ภาพรวม	50.42	50.93	50.75	53.81	53.95	45.29	43.01	42.29	45.91	45.68
ด้านการพัฒนาคน (People)	58.87	58.76	58.81	57.74	60.38	35.62	36.90	36.71	42.37	35.81
ด้านเศรษฐกิจและความมั่งคั่ง (Prosperity)	51.64	51.37	52.54	53.02	52.89	52.14	49.75	52.00	50.22	49.36
ด้านสิ่งแวดล้อม (Planet)	50.32	51.15	51.37	50.67	49.91	43.21	36.85	42.64	39.63	38.62
ด้านสันติภาพและยุติธรรม (Peace)	61.25	61.22	60.50	60.51	63.72	72.20	68.55	68.24	73.89	73.90
ด้านความเป็นหุ้นส่วนพัฒนา (Partnership)	36.54	37.94	36.16	47.40	46.27	32.87	31.74	24.35	32.75	39.42

หมายเหตุ: * ตัวชี้วัดที่มีการผกผันข้อมูล
 ** ตัวชี้วัดที่มีการเก็บข้อมูลล่าสุดปี 2561
 *** ตัวชี้วัดที่มีการเก็บข้อมูลล่าสุดปี 2562
 **** ตัวชี้วัดที่เป็นข้อมูลปีเว้นปี มีข้อมูลปี 2560 2562

ตัวชี้วัด	ค่ากลางประเทศ					ปัตตานี				
	2559	2560	2561	2562	2563	2559	2560	2561	2562	2563
ด้านการพัฒนาคน (People)										
PP 01 ร้อยละของประชากรที่อยู่ใต้เส้นความยากจน (ร้อยละ)*	9.22	8.32	11.38	6.14	6.87	35.98	34.20	39.27	29.72	43.96
PP 02 ร้อยละของทารกแรกเกิดที่มีน้ำหนักต่ำกว่าเกณฑ์ (ร้อยละทารกเกิดมีชีพ)* ***	9.85	9.95	10.19	9.78	10.15	16.11	16.74	14.82	10.85	15.94
PP 03 ร้อยละของประชากรที่เจ็บป่วยที่เป็นผู้ป่วยใน (ร้อยละ)*	10.88	10.63	11.21	11.25	10.35	10.07	9.45	9.94	10.28	8.71
PP 04 อัตราส่วนประชากรต่อแพทย์ (คน/แพทย์)*	2,991	2,676	2,549	2,274	2,610	4,119	3,591	3,562	3,364	4,000
PP 05 อัตราการเข้าเรียนรวมระดับมัธยมศึกษาตอนปลายและอาชีวศึกษา (ร้อยละ)	75.06	74.47	76.51	73.70	75.30	67.71	67.65	64.64	67.69	73.70
PP 06 จำนวนปีการศึกษาเฉลี่ยประชากรไทยอายุ 15-59 ปี (ปี)	7.91	7.98	7.97	8.06	8.19	8.05	8.17	7.92	7.70	7.96
PP 07 ค่าเฉลี่ยคะแนน o-net มัธยมศึกษาตอนปลาย (คะแนน)	33.31	31.89	33.60	31.06	32.73	28.19	27.10	28.04	26.14	27.13
ด้านเศรษฐกิจและความมั่งคั่ง (Prosperity)										
PT 01 อัตราการเปลี่ยนแปลงของรายได้เฉลี่ยของครัวเรือนในจังหวัด (ร้อยละ)****	1.72	0.06	-0.00	-0.46	0.39	-1.26	5.66	6.43	8.74	14.13
PT 02 อัตราการเปลี่ยนแปลงของผลิตภัณฑ์มวลรวมจังหวัด (ร้อยละ)	2.94	4.13	3.85	0.50	-2.72	5.00	-18.41	6.10	1.23	-3.38
PT 03 อัตราการว่างงาน (ร้อยละ)*	0.85	1.01	0.89	0.86	1.31	1.98	1.76	2.02	2.00	3.79
PT 04 อัตราส่วนหนี้เฉลี่ยต่อรายได้เฉลี่ยของครัวเรือน (เท่า)* ****	7.10	7.61	7.46	6.92	7.40	7.79	7.06	8.07	8.64	8.35
PT 05 ผลิตภาพแรงงาน (บาท/คน)	110,285	115,616	117,916	121,328	117,281	129,290	103,795	107,702	106,826	104,293
PT 06 สัดส่วนปริมาณการใช้ไฟฟ้าภาคครัวเรือนต่อประชากร (kw-ชั่วโมง/คน)	495.57	493.27	506.11	548.49	590.77	284.01	287.71	294.18	303.12	326.69
PT 07 สัดส่วนปริมาณน้ำมันเชื้อเพลิงในภาคอุตสาหกรรมต่อ GPP ภาคอุตสาหกรรม (ลิตร/ล้านบาท)*	607.56	597.93	598.28	469.42	178.95	37.82	3.49	34.51	92.81	17.18
PT 08 ร้อยละผู้อยู่ในระบบประกันสังคมต่อกำลังแรงงาน (ร้อยละ)	23.72	25.11	27.46	29.77	26.14	22.04	21.79	23.32	23.74	18.58
PT 09 ร้อยละของครัวเรือนที่มีบ้านและที่ดินเป็นของตนเอง (ร้อยละ)	82.32	80.94	83.96	82.22	84.64	86.69	82.05	76.82	72.81	82.15
PT 10 ร้อยละของหมู่บ้านที่ถนนสายหลักใช้การได้ตลอดปี (ร้อยละ)****	57.33	59.64	61.81	62.49	65.95	70.19	73.66	77.13	75.77	80.21
PT 11 สัมประสิทธิ์การกระจายรายได้* ****	0.415	0.421	0.427	0.432	0.436	0.420	0.448	0.475	0.503	0.530
ด้านสิ่งแวดล้อม (Planet)										
PN 01 อัตราการเปลี่ยนแปลงของพื้นที่ป่าไม้ในจังหวัด (ร้อยละ)	0.03	0.12	0.42	0.10	0.10	4.93	1.54	4.86	-3.20	-0.19
PN 02 สัดส่วนปริมาณขยะที่กำจัดถูกต้องต่อปริมาณขยะที่เกิดขึ้น (ร้อยละ)	20.30	29.46	22.46	18.80	21.04	12.73	11.11	10.11	11.10	8.70
PN 03 ร้อยละของครัวเรือนที่เข้าถึงน้ำประปา (ร้อยละ)	16.15	16.44	16.53	16.81	17.15	1.46	1.48	1.48	1.50	1.48
PN 04 ร้อยละของประชากรที่ประสบทกภัย (ร้อยละ)* **	0.00	0.78	0.18	1.51	2.01	0.00	22.76	0.00	11.38	13.66
PN 05 ร้อยละของประชากรที่ประสบภัยแล้ง (ร้อยละ)* **	0.00	0.00	0.00	0.00	0.00	0.00	0.00	0.00	0.00	0.00
ด้านสันติภาพและยุติธรรม (Peace)										
PC 01 การแจ้งความคดีชีวิต ร่างกาย เพศ และคดีประทุษร้ายต่อทรัพย์สิน (ต่อแสนคน)*	113.49	105.28	95.67	80.15	76.43	102.15	106.09	101.66	77.92	74.65
PC 02 จำนวนของประชากรในเรือนจำ (ต่อแสนคน)*	379.07	446.13	508.66	502.87	448.96	204.15	281.91	358.04	372.22	375.61
PC 03 จำนวนเจ้าหน้าที่ตำรวจ (ต่อแสนคน)	279.12	276.83	267.98	268.05	273.41	500.17	480.98	481.01	526.27	525.61
PC 04 อัตราการฆ่าตัวตาย (ต่อแสนคน)*	6.32	6.96	7.67	9.19	8.19	0.86	0.71	1.97	2.08	1.52
PC 05 จำนวนผู้ถูกกักขังที่รอการพิพากษาในสัดส่วนของประชากรในเรือนจำ (ร้อยละ)*	20.65	19.94	17.71	16.52	17.07	26.62	30.88	27.42	20.86	22.48
ด้านความเป็นหุ้นส่วนพัฒนา (Partnership)										
PS 01 ร้อยละของประชากรที่เข้าถึงอินเทอร์เน็ต (ร้อยละ)	41.27	46.82	50.80	60.75	74.77	37.87	47.57	48.96	66.53	82.41
PS 02 ร้อยละภาษีที่ท้องถิ่นจัดเก็บได้ต่อรายได้รวมที่ไม่รวมเงินอุดหนุนและเงินอุดหนุนเฉพาะกิจ	11.81	11.77	11.02	11.56	8.87	6.43	6.42	6.95	6.50	5.41
PS 03 ความสามารถในการเบิกจ่ายงบประมาณของจังหวัด (ร้อยละ)	85.72	81.56	70.14	71.87	59.53	98.70	80.55	50.04	37.09	41.38
PS 04 สัดส่วนองค์กรชุมชนต่อประชากรแสนคน (แห่ง/แสนคน)	109.50	127.50	129.50	285.00	297.50	82.00	94.00	110.00	286.00	288.00

**ดัชนีการพัฒนา
ระดับกลุ่มจังหวัด**

ดัชนีผสม ระดับกลุ่มจังหวัด

ภาพรวม และรายมิติ

- แผนที่
- กราฟเรียงลำดับ

ดัชนีการพัฒนาระดับกลุ่มจังหวัด

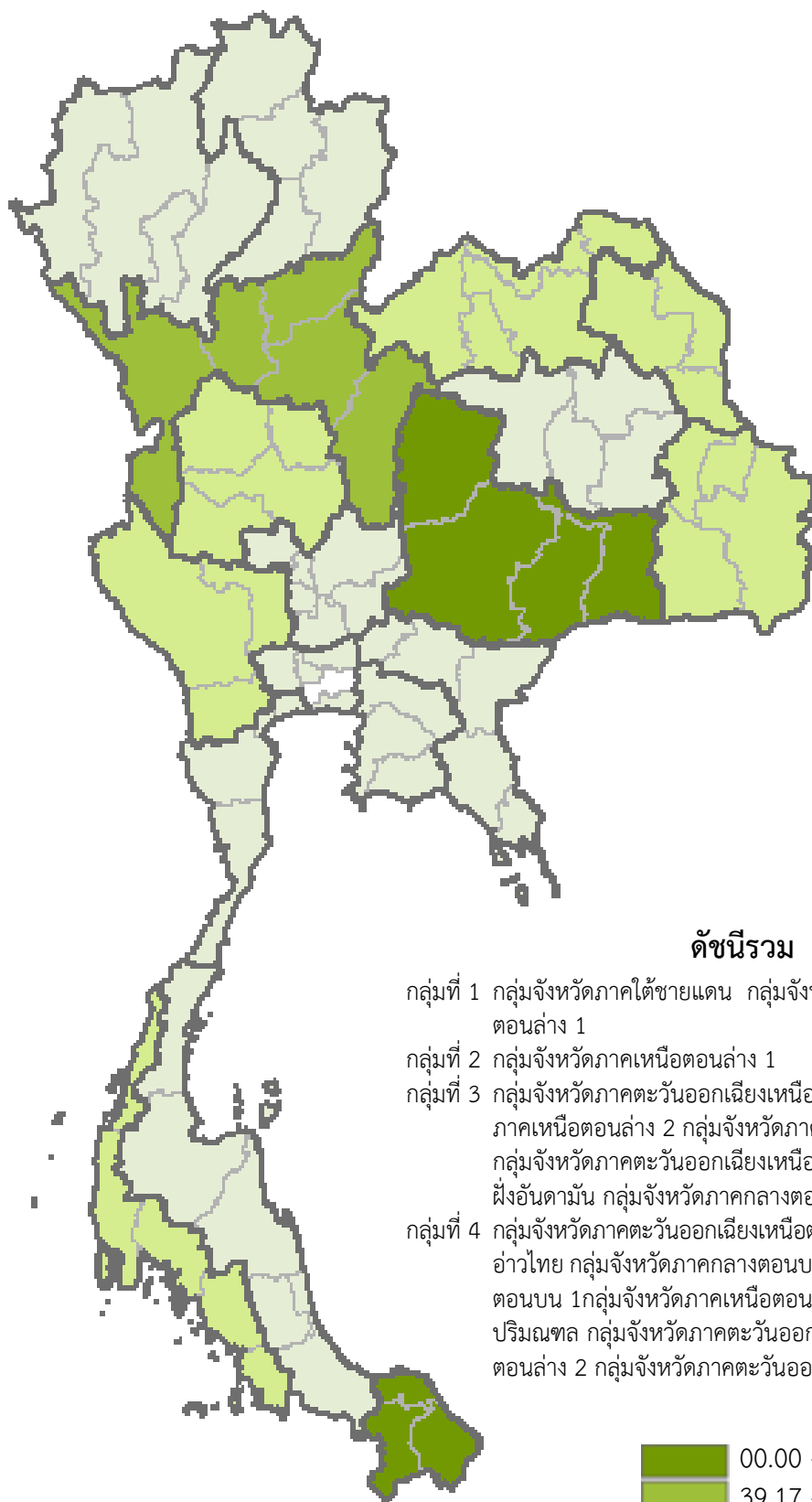

ดัชนีรวม

- กลุ่มที่ 1 กลุ่มจังหวัดภาคใต้ชายแดน กลุ่มจังหวัดภาคตะวันออกเฉียงเหนือตอนล่าง 1
- กลุ่มที่ 2 กลุ่มจังหวัดภาคเหนือตอนล่าง 1
- กลุ่มที่ 3 กลุ่มจังหวัดภาคตะวันออกเฉียงเหนือตอนบน 1 กลุ่มจังหวัดภาคเหนือตอนล่าง 2 กลุ่มจังหวัดภาคตะวันออกเฉียงเหนือตอนบน 2 กลุ่มจังหวัดภาคตะวันออกเฉียงเหนือตอนล่าง 2 กลุ่มจังหวัดภาคใต้ฝั่งอันดามัน กลุ่มจังหวัดภาคกลางตอนล่าง 1
- กลุ่มที่ 4 กลุ่มจังหวัดภาคตะวันออกเฉียงเหนือตอนกลาง กลุ่มจังหวัดภาคใต้ฝั่งอ่าวไทย กลุ่มจังหวัดภาคกลางตอนบน กลุ่มจังหวัดภาคเหนือตอนบน 1 กลุ่มจังหวัดภาคเหนือตอนบน 2 กลุ่มจังหวัดภาคกลางปริมณฑล กลุ่มจังหวัดภาคตะวันออก 2 กลุ่มจังหวัดภาคกลางตอนล่าง 2 กลุ่มจังหวัดภาคตะวันออก 1

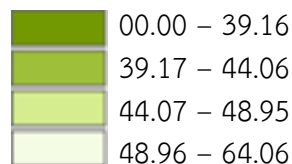

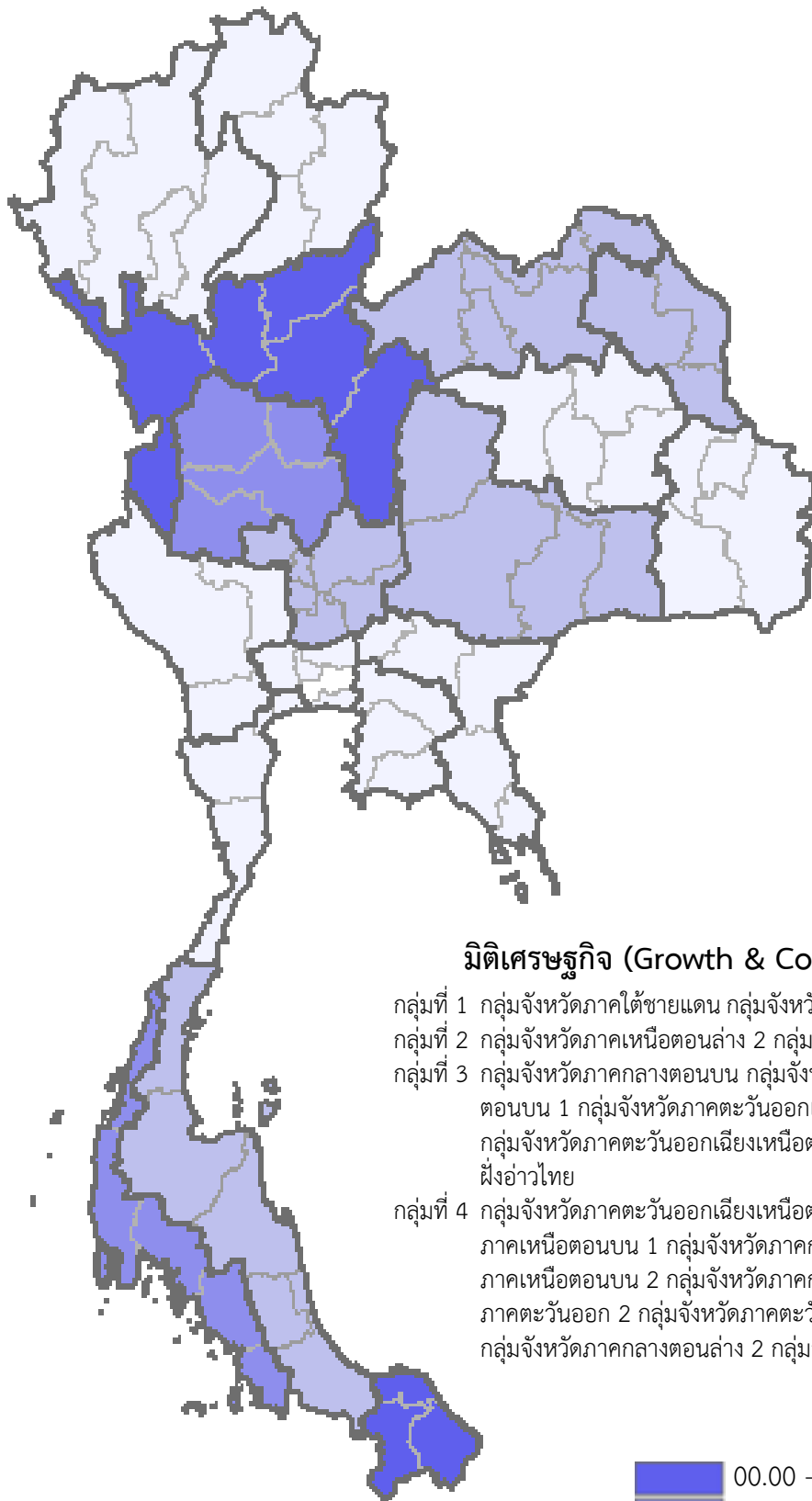

มิติเศรษฐกิจ (Growth & Competitiveness)

- กลุ่มที่ 1 กลุ่มจังหวัดภาคใต้ชายแดน กลุ่มจังหวัดภาคเหนือตอนล่าง 1
- กลุ่มที่ 2 กลุ่มจังหวัดภาคเหนือตอนล่าง 2 กลุ่มจังหวัดภาคใต้ฝั่งอันดามัน
- กลุ่มที่ 3 กลุ่มจังหวัดภาคกลางตอนบน กลุ่มจังหวัดภาคตะวันออกเฉียงเหนือตอนบน 1 กลุ่มจังหวัดภาคตะวันออกเฉียงเหนือตอนบน 2 กลุ่มจังหวัดภาคตะวันออกเฉียงเหนือตอนล่าง 1 กลุ่มจังหวัดภาคใต้ฝั่งอ่าวไทย
- กลุ่มที่ 4 กลุ่มจังหวัดภาคตะวันออกเฉียงเหนือตอนกลาง กลุ่มจังหวัดภาคเหนือตอนบน 1 กลุ่มจังหวัดภาคกลางตอนล่าง 1 กลุ่มจังหวัดภาคเหนือตอนบน 2 กลุ่มจังหวัดภาคกลางปริมณฑล กลุ่มจังหวัดภาคตะวันออก 2 กลุ่มจังหวัดภาคตะวันออกเฉียงเหนือตอนล่าง 2 กลุ่มจังหวัดภาคกลางตอนล่าง 2 กลุ่มจังหวัดภาคตะวันออก 1

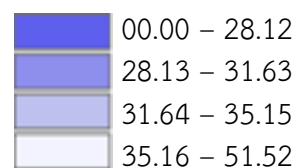

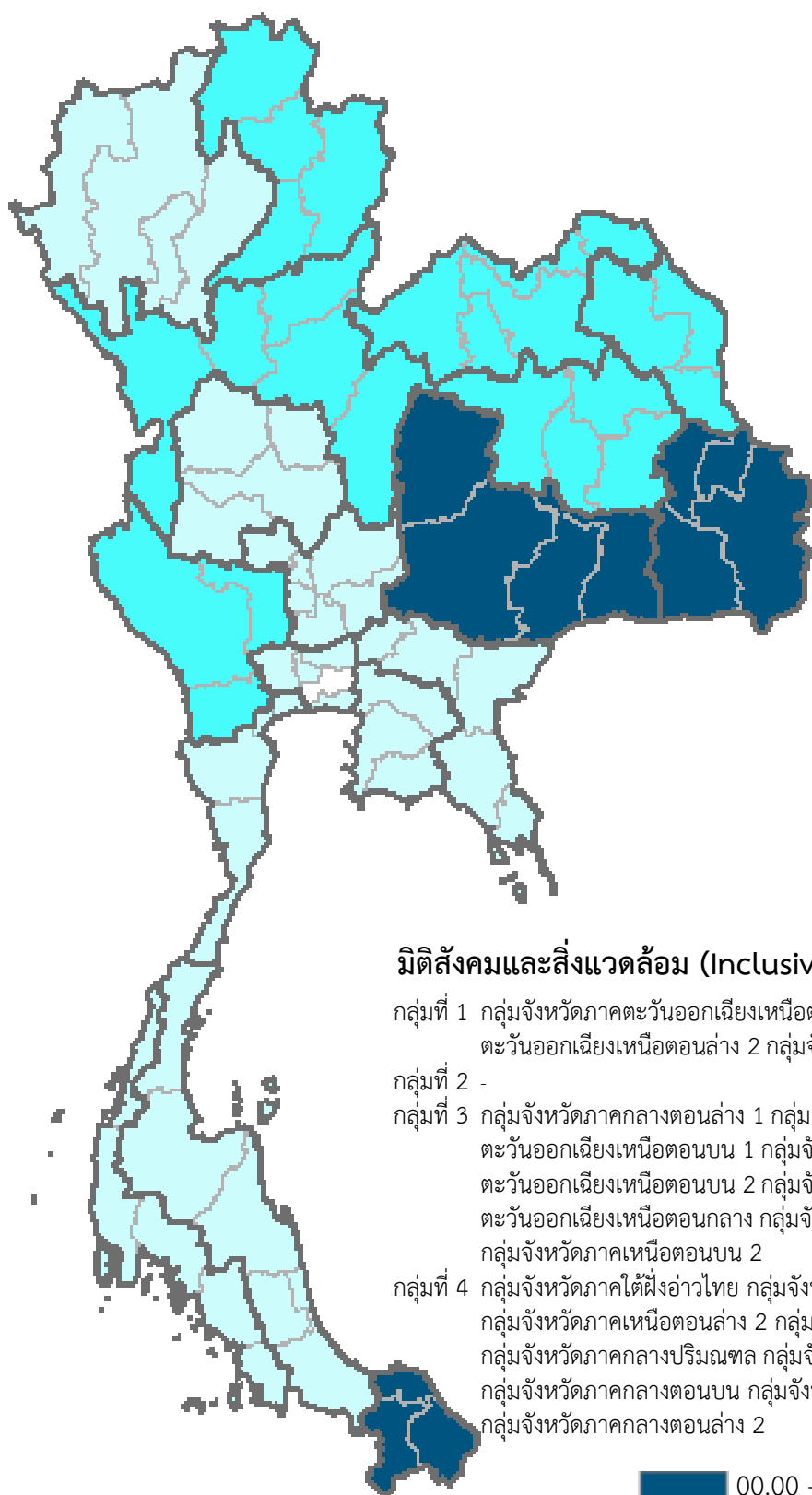

มิติสังคมและสิ่งแวดล้อม (Inclusive & Green Growth)

- กลุ่มที่ 1 กลุ่มจังหวัดภาคตะวันออกเฉียงเหนือตอนล่าง 1 กลุ่มจังหวัดภาคตะวันออกเฉียงเหนือตอนล่าง 2 กลุ่มจังหวัดภาคใต้ชายแดน
- กลุ่มที่ 2 -
- กลุ่มที่ 3 กลุ่มจังหวัดภาคกลางตอนล่าง 1 กลุ่มจังหวัดภาคตะวันออกเฉียงเหนือตอนบน 1 กลุ่มจังหวัดภาคตะวันออกเฉียงเหนือตอนบน 2 กลุ่มจังหวัดภาคตะวันออกเฉียงเหนือตอนกลาง กลุ่มจังหวัดภาคเหนือตอนล่าง 1 กลุ่มจังหวัดภาคเหนือตอนบน 2
- กลุ่มที่ 4 กลุ่มจังหวัดภาคใต้ฝั่งอ่าวไทย กลุ่มจังหวัดภาคเหนือตอนบน 1 กลุ่มจังหวัดภาคเหนือตอนล่าง 2 กลุ่มจังหวัดภาคตะวันออก 2 กลุ่มจังหวัดภาคกลางปริมณฑล กลุ่มจังหวัดภาคใต้ฝั่งอันดามัน กลุ่มจังหวัดภาคกลางตอนบน กลุ่มจังหวัดภาคตะวันออก 1 กลุ่มจังหวัดภาคกลางตอนล่าง 2

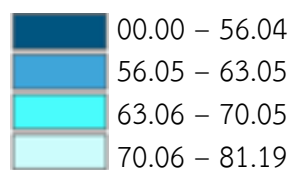

กราฟเรียงลำดับ รายตัวชี้วัด
ระดับกลุ่มจังหวัด

มิติเศรษฐกิจ
(Growth & Competitiveness)

มิติเศรษฐกิจ (Growth & Competitiveness)

PC_GC_01 อัตราการขยายตัวมูลค่าผลิตภัณฑ์มวลรวมกลุ่มจังหวัด (ร้อยละ)

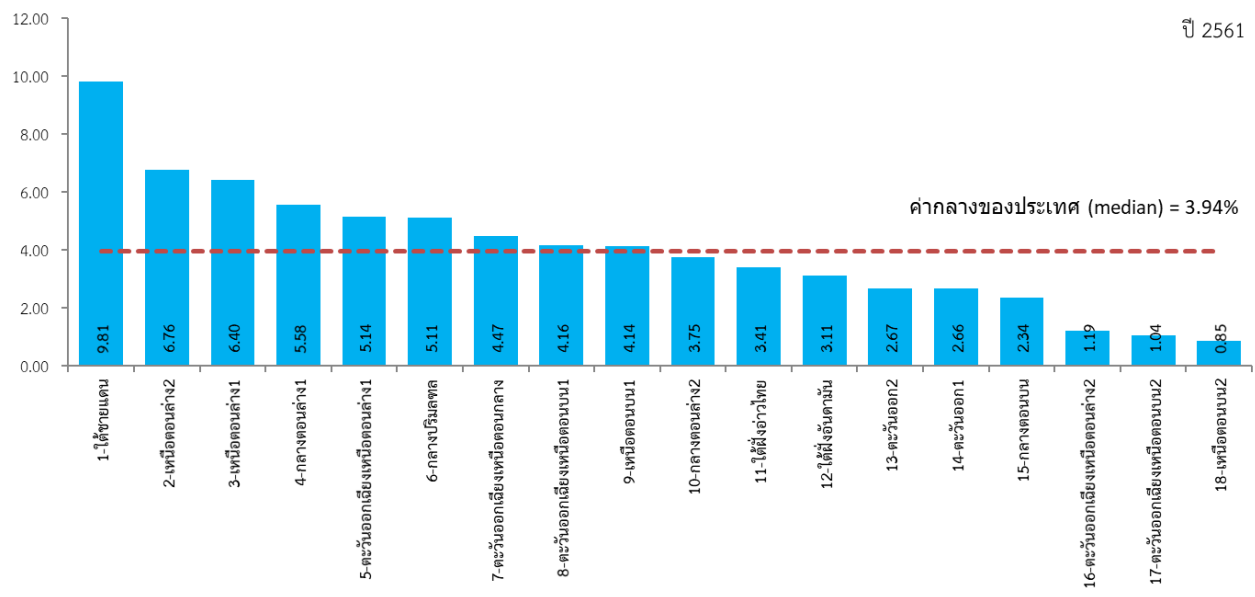
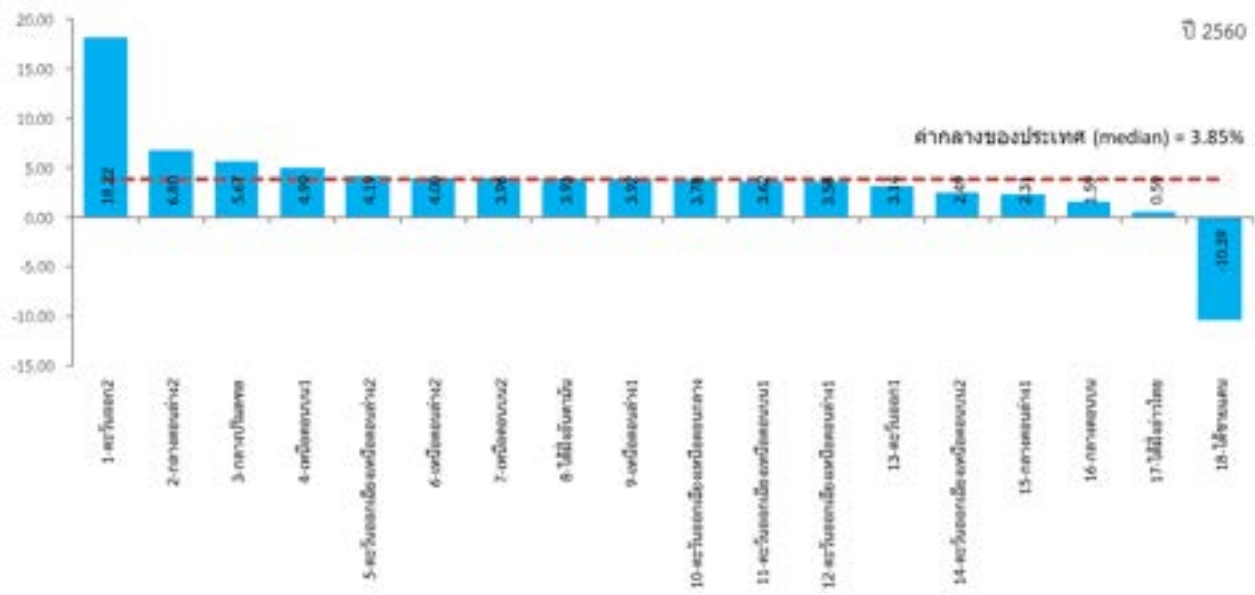
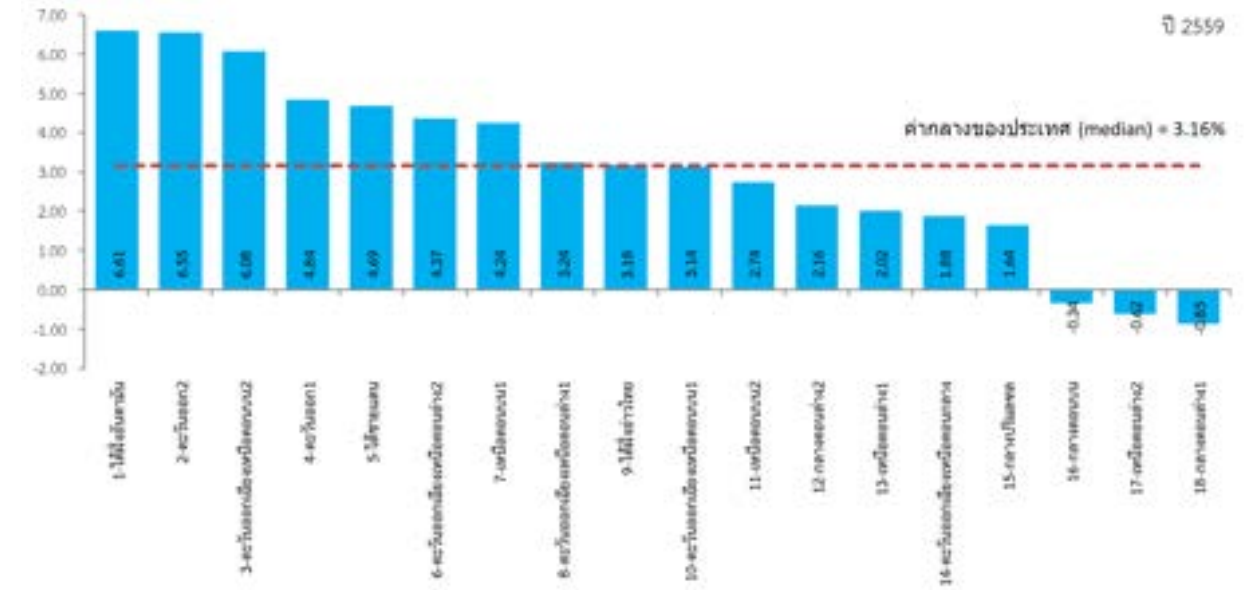

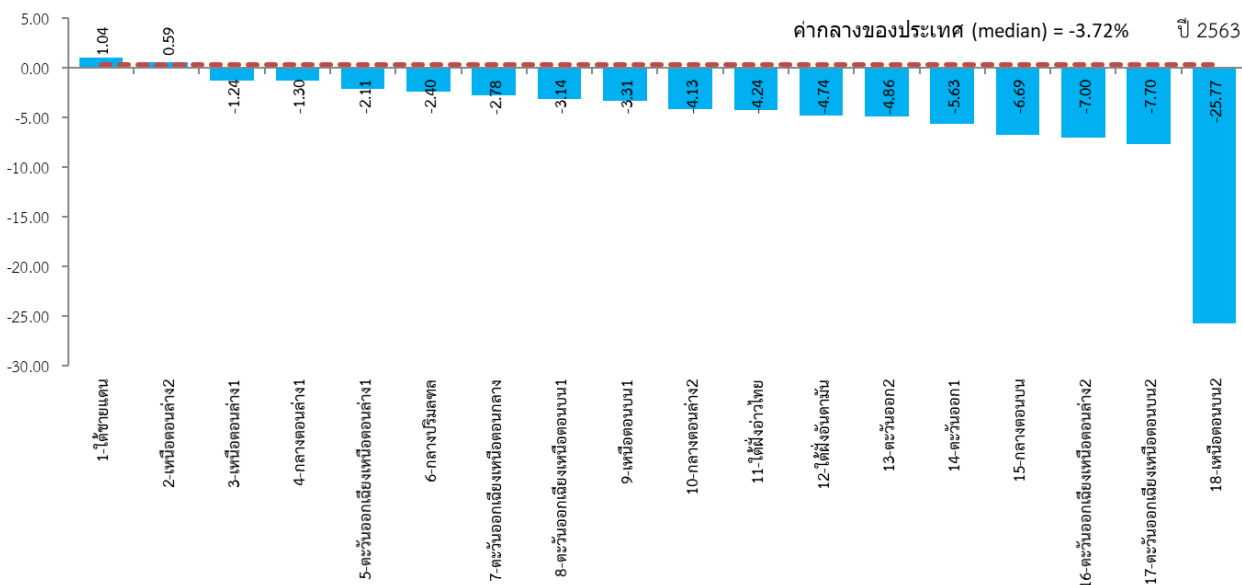
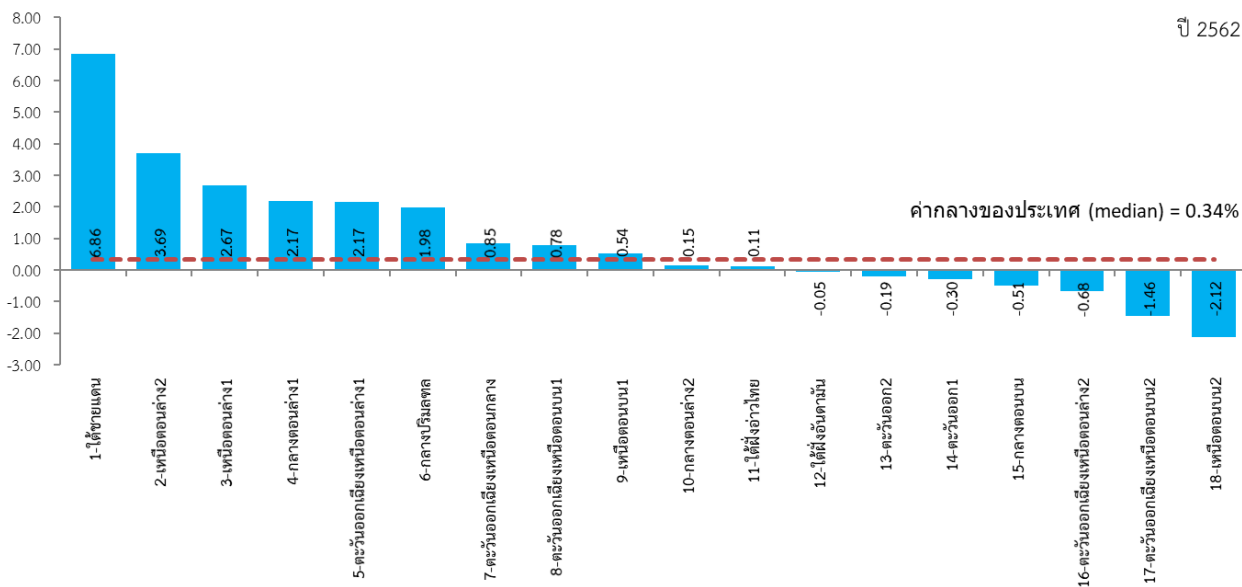

มิติเศรษฐกิจ (Growth & Competitiveness)

PC_GC_02 อัตราการขยายตัวภาคเกษตร (ร้อยละ)

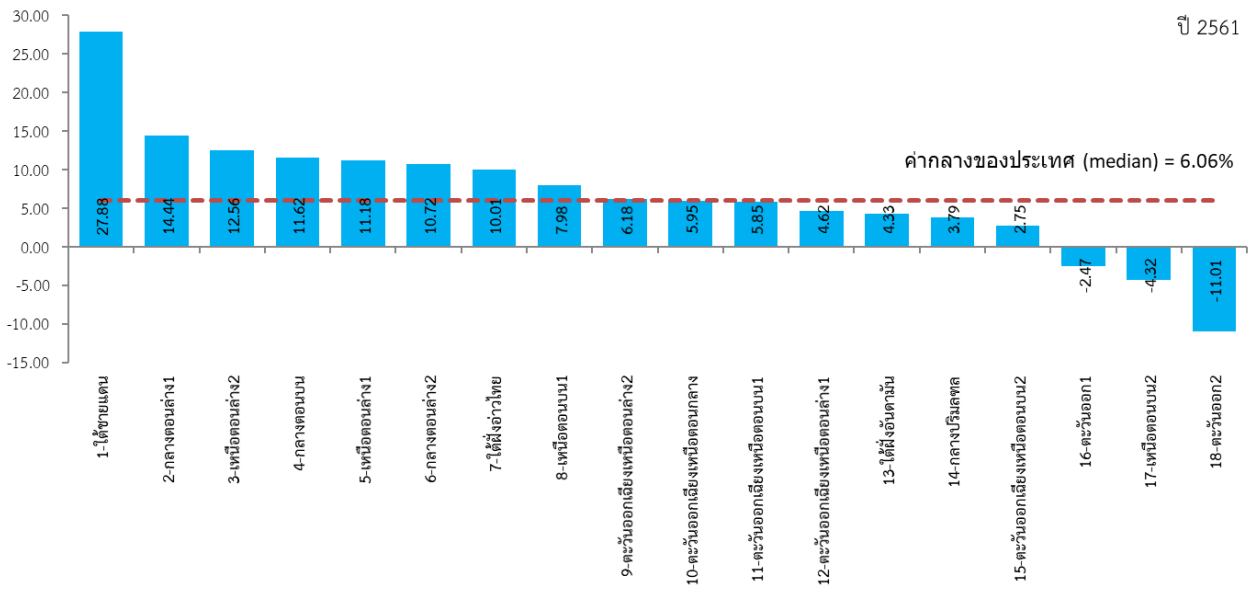
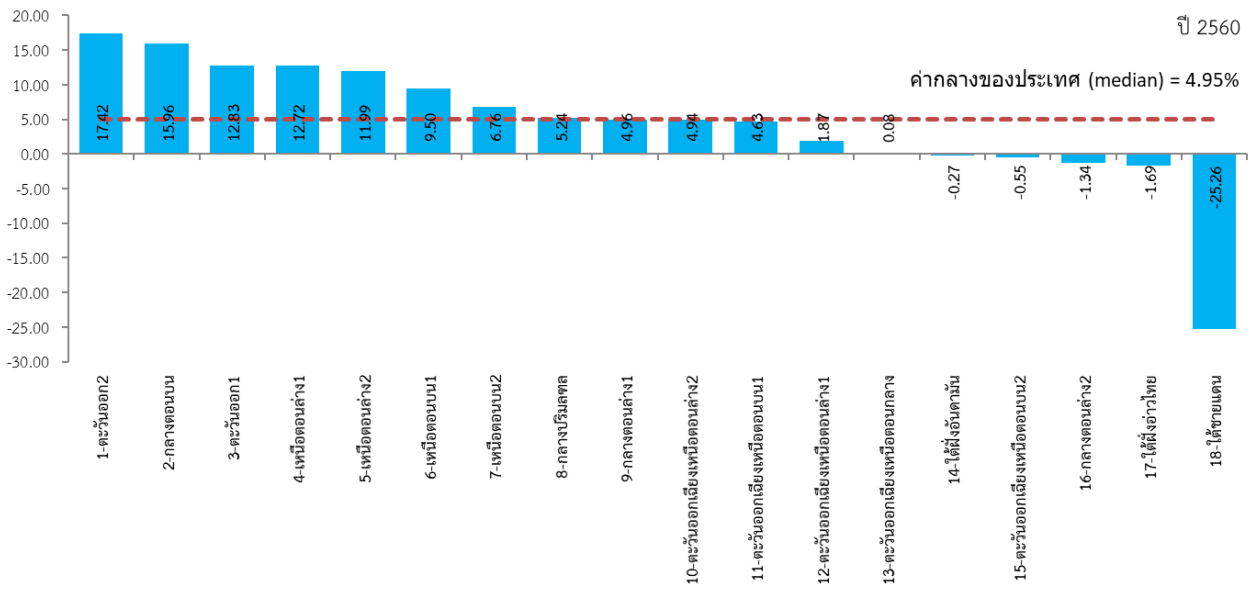
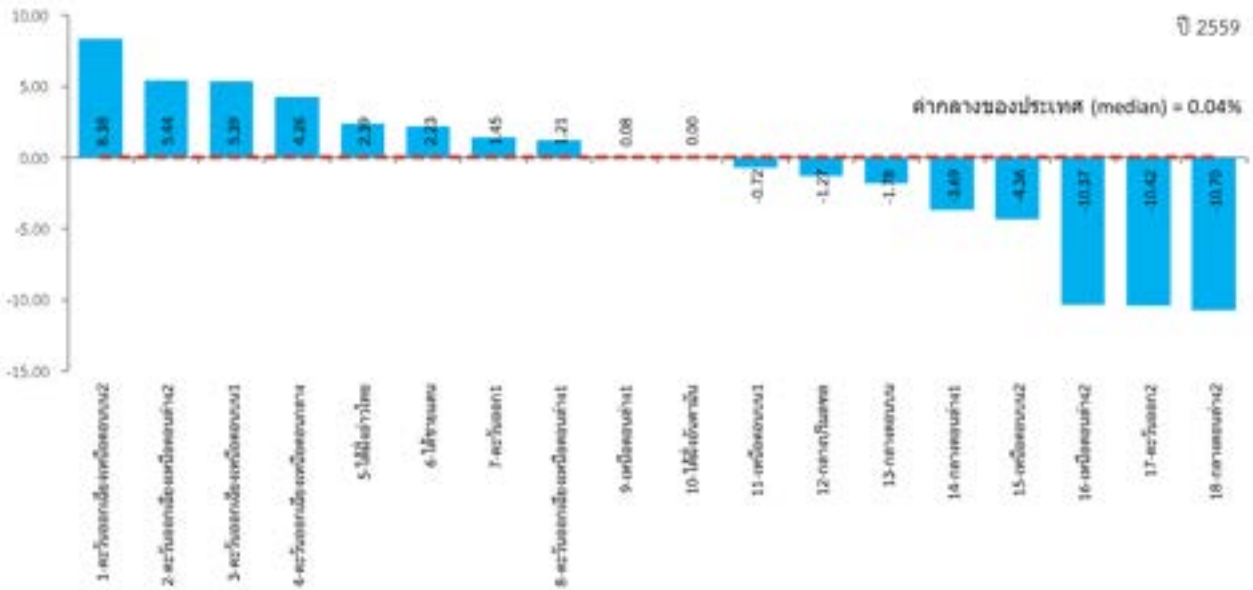

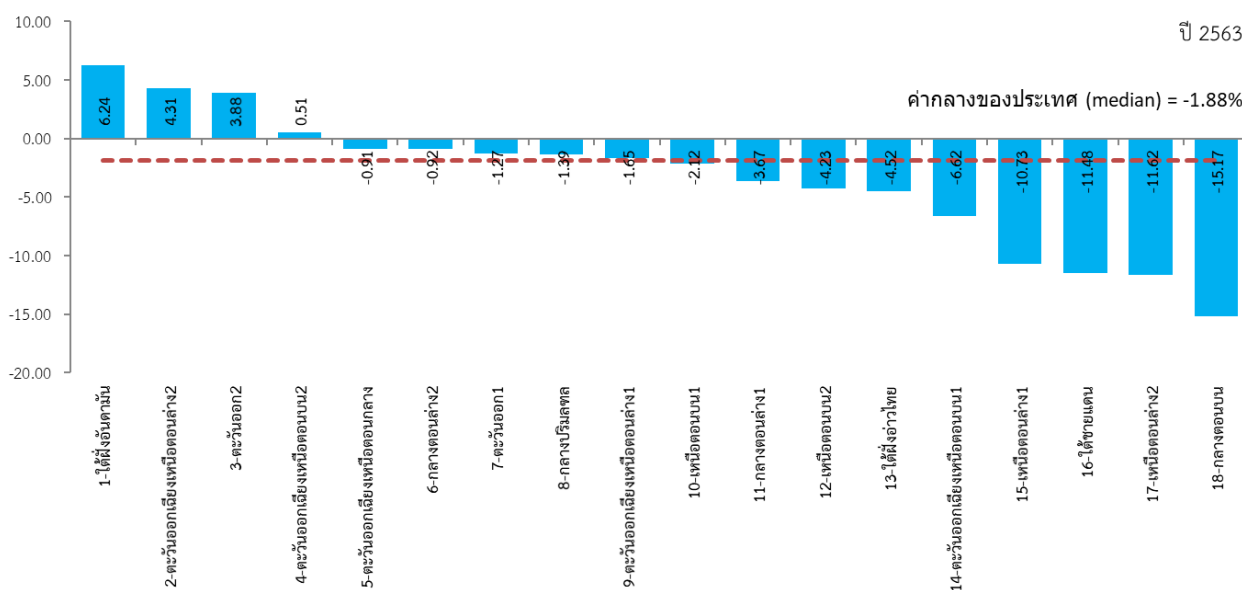
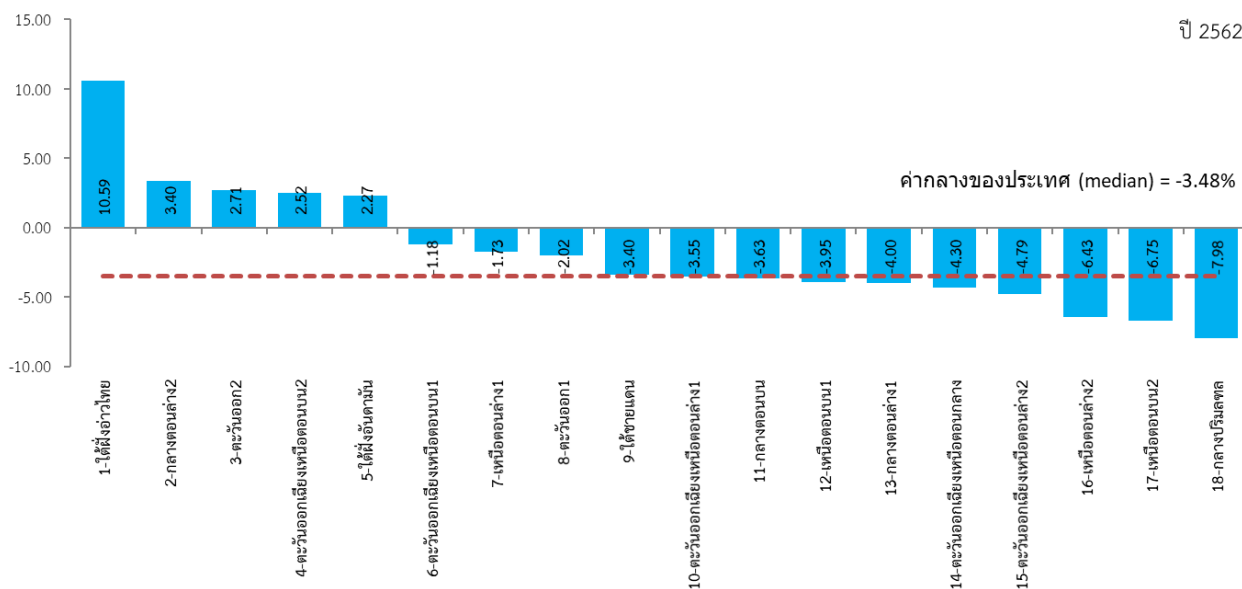

มิติเศรษฐกิจ (Growth & Competitiveness)

PC_GC_03 อัตราการขยายตัวภาคอุตสาหกรรม (ร้อยละ)

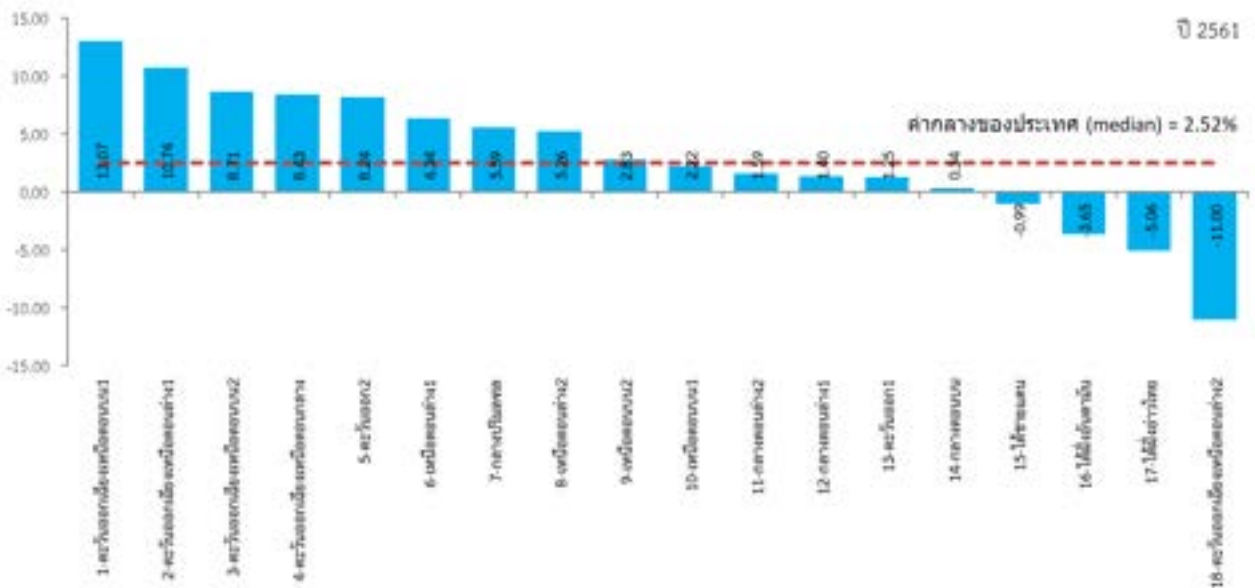
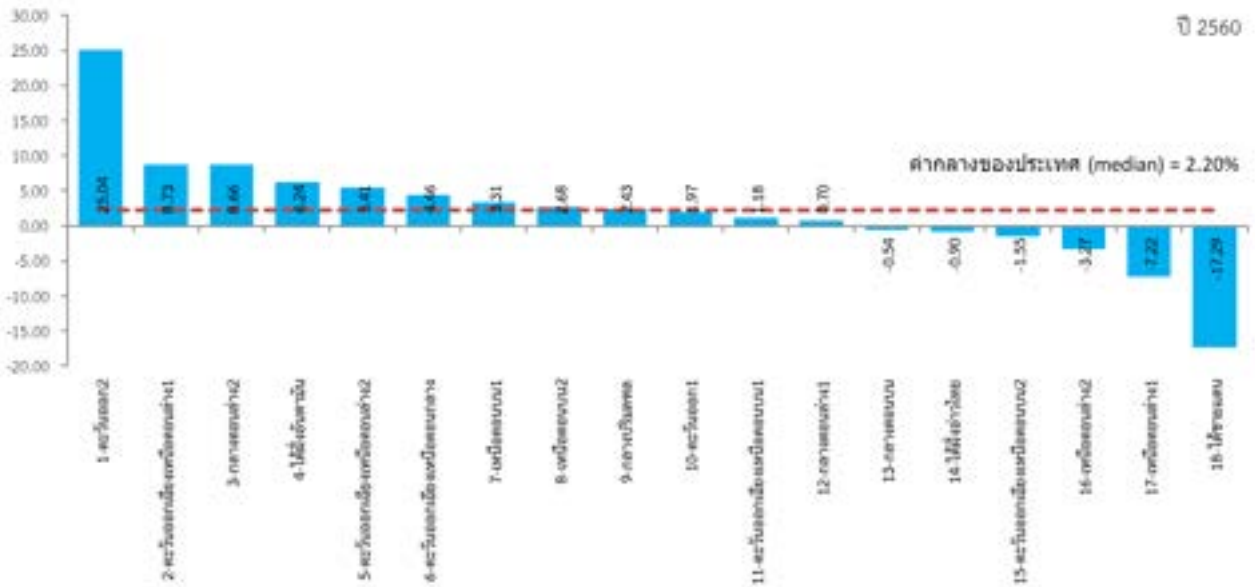
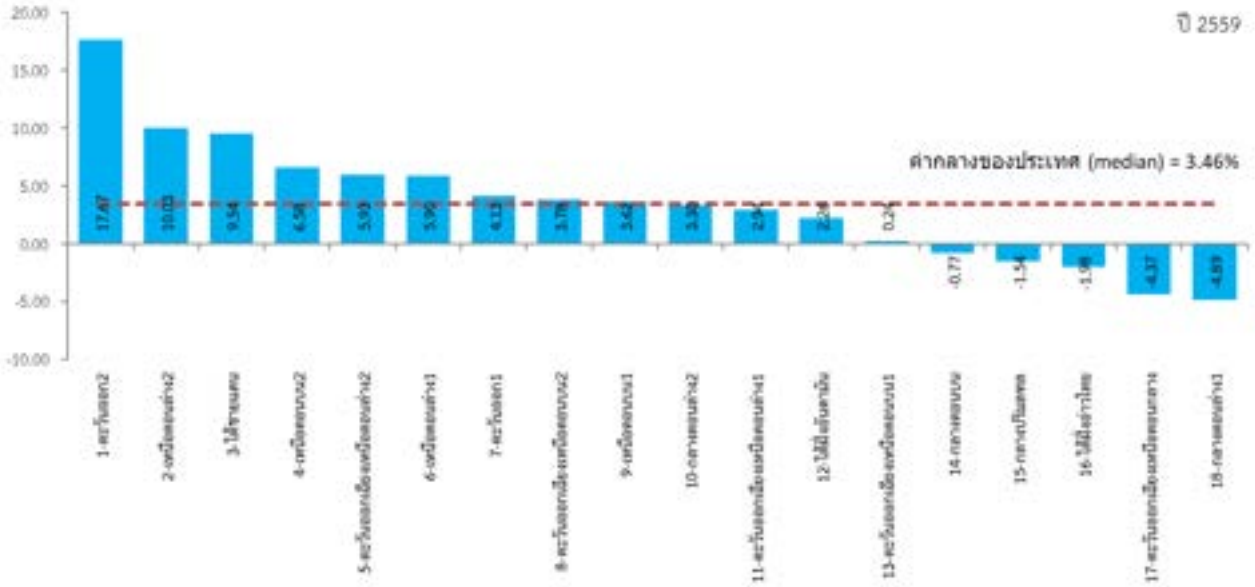

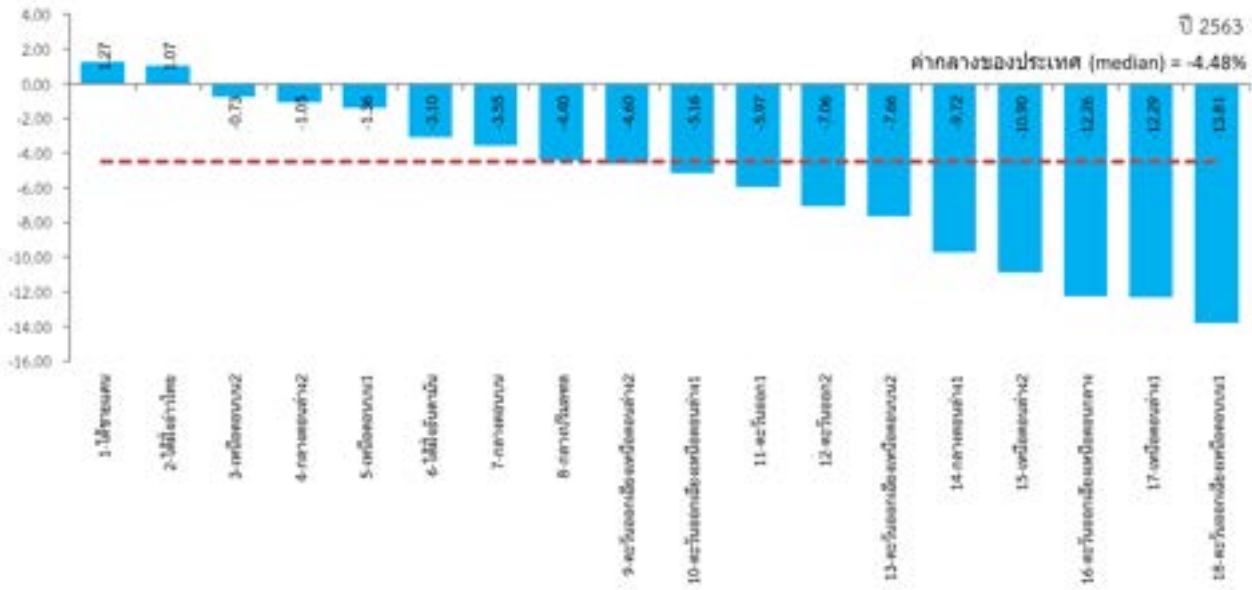
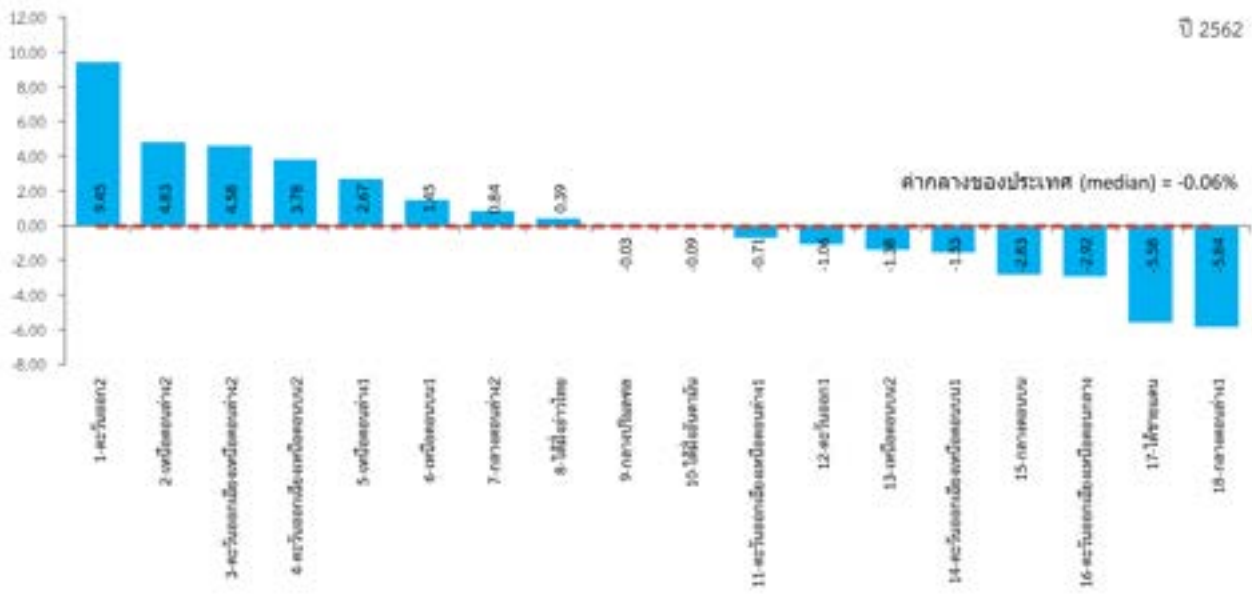

มิติเศรษฐกิจ (Growth & Competitiveness)

PC_GC_04 อัตราการขยายตัวภาคบริการ (ร้อยละ)

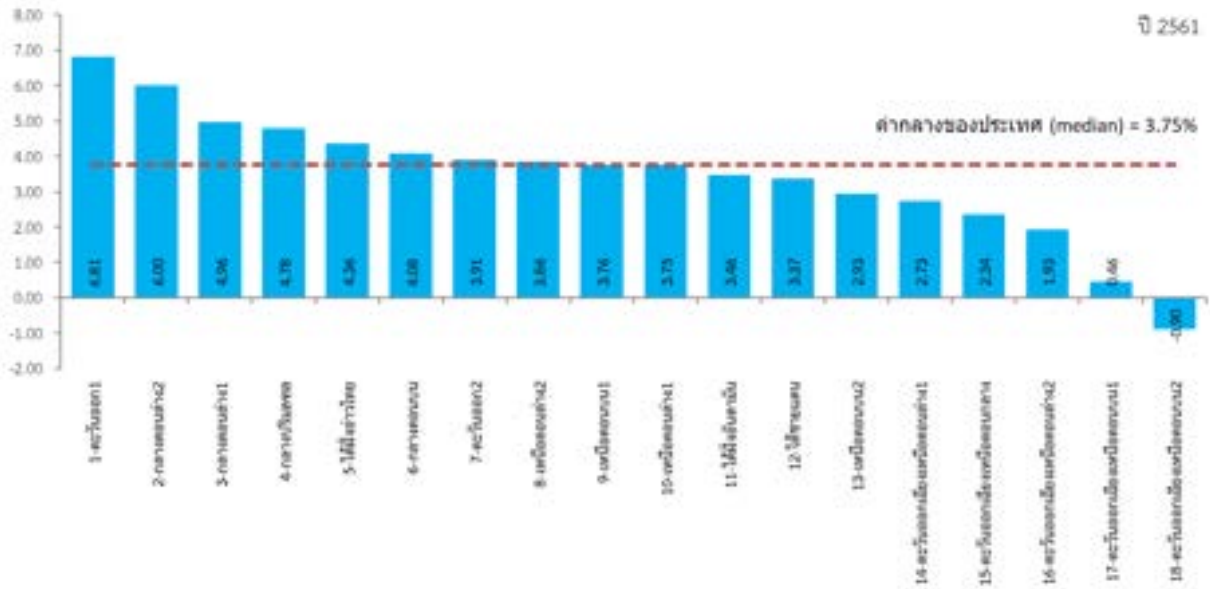
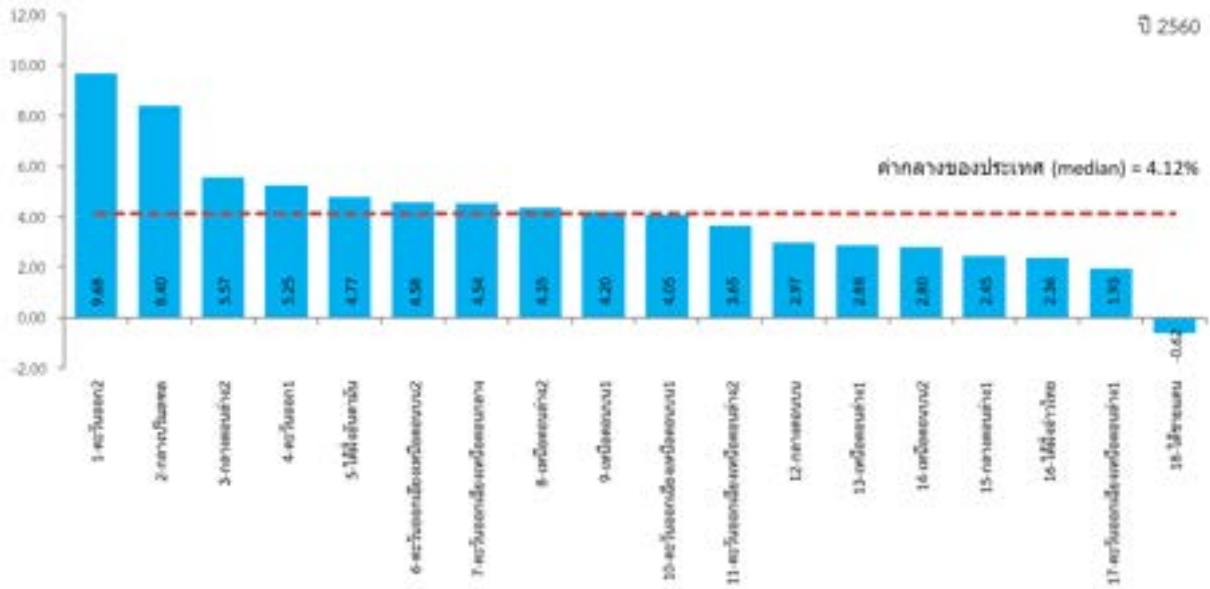
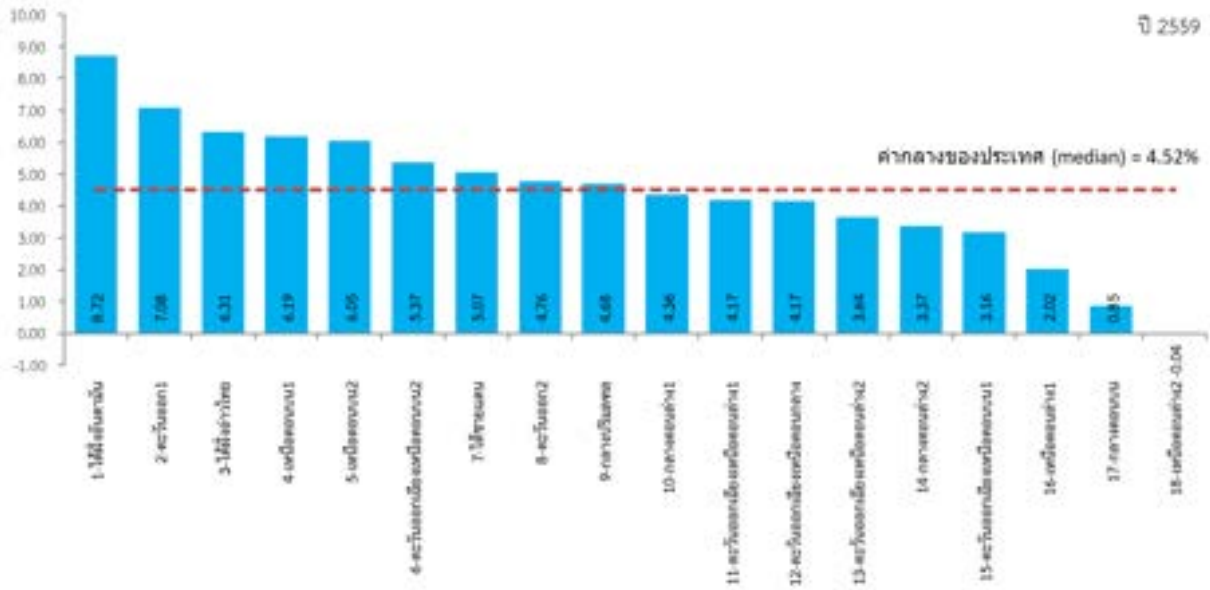

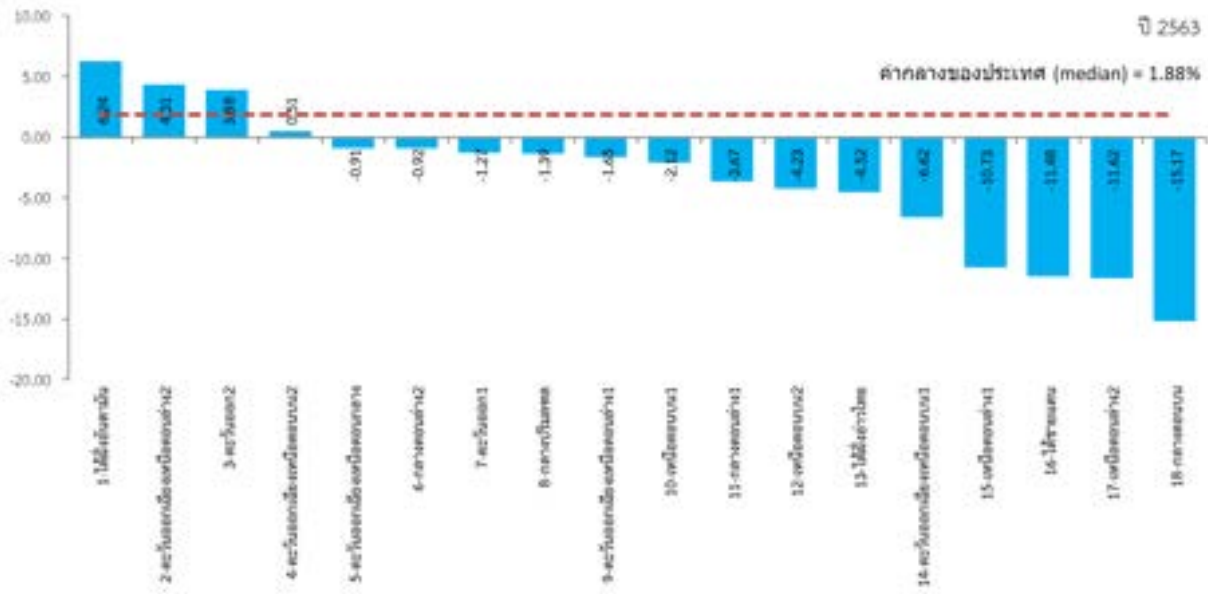
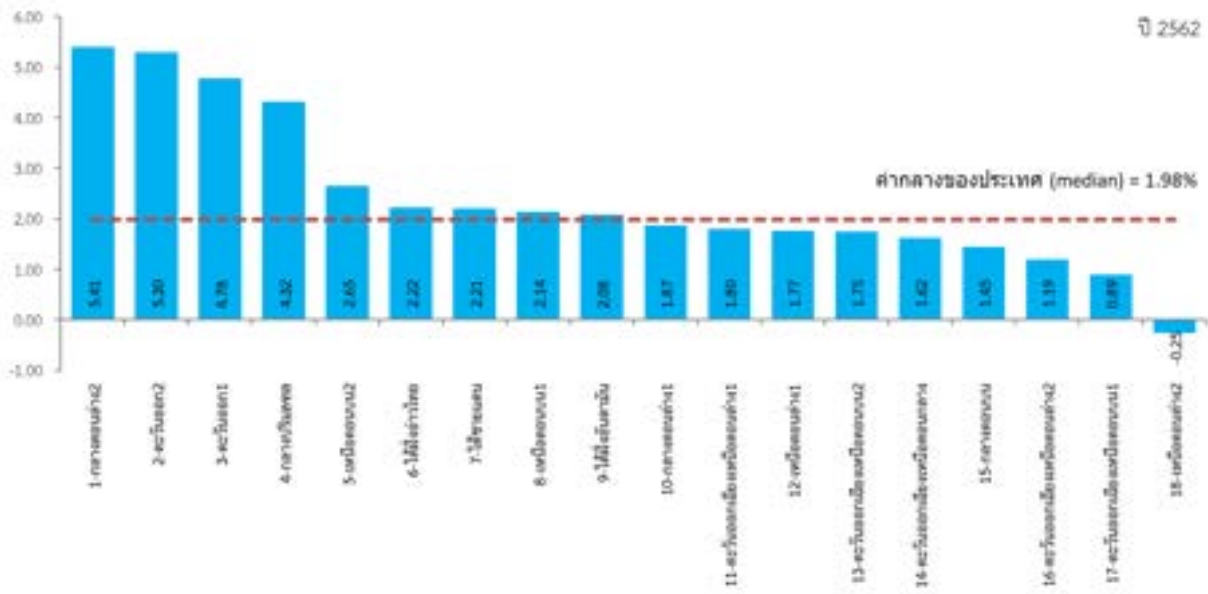

มิติเศรษฐกิจ (Growth & Competitiveness)

PC_GC_05 มูลค่าผลิตภัณฑ์กลุ่มจังหวัดเฉลี่ยต่อหัว (บาท/คน)

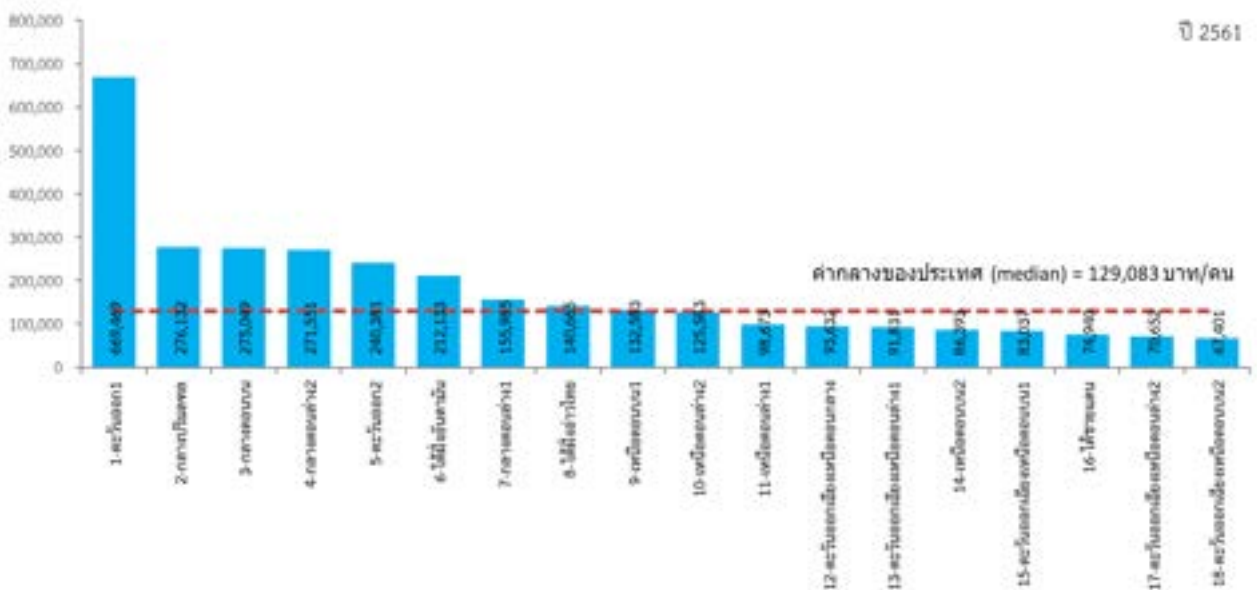
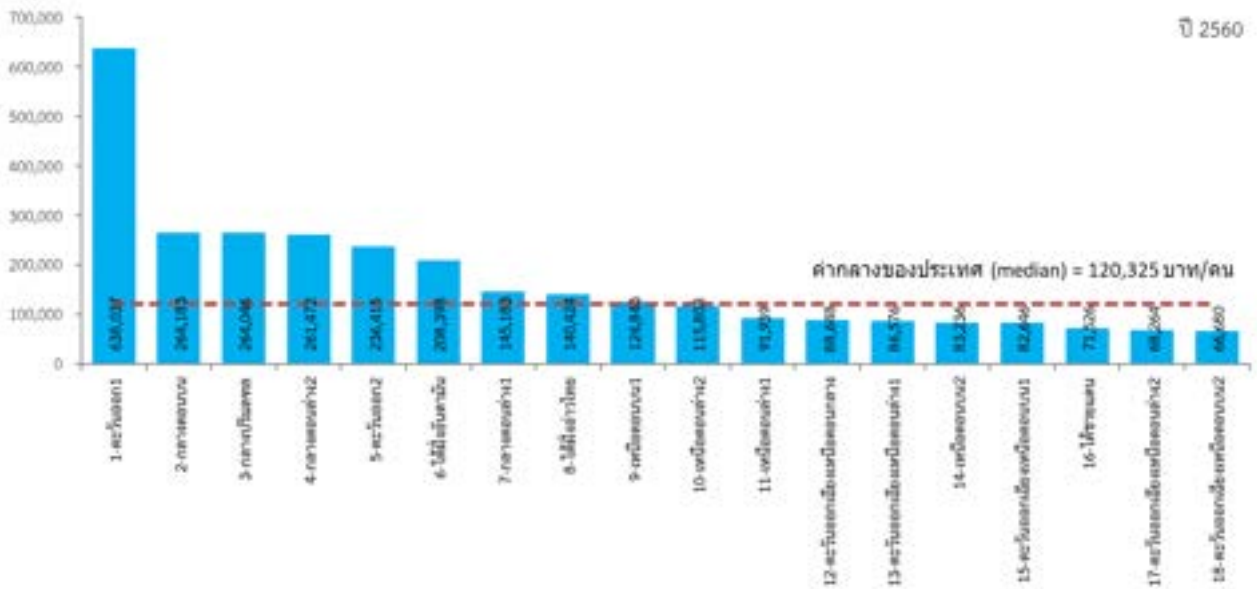
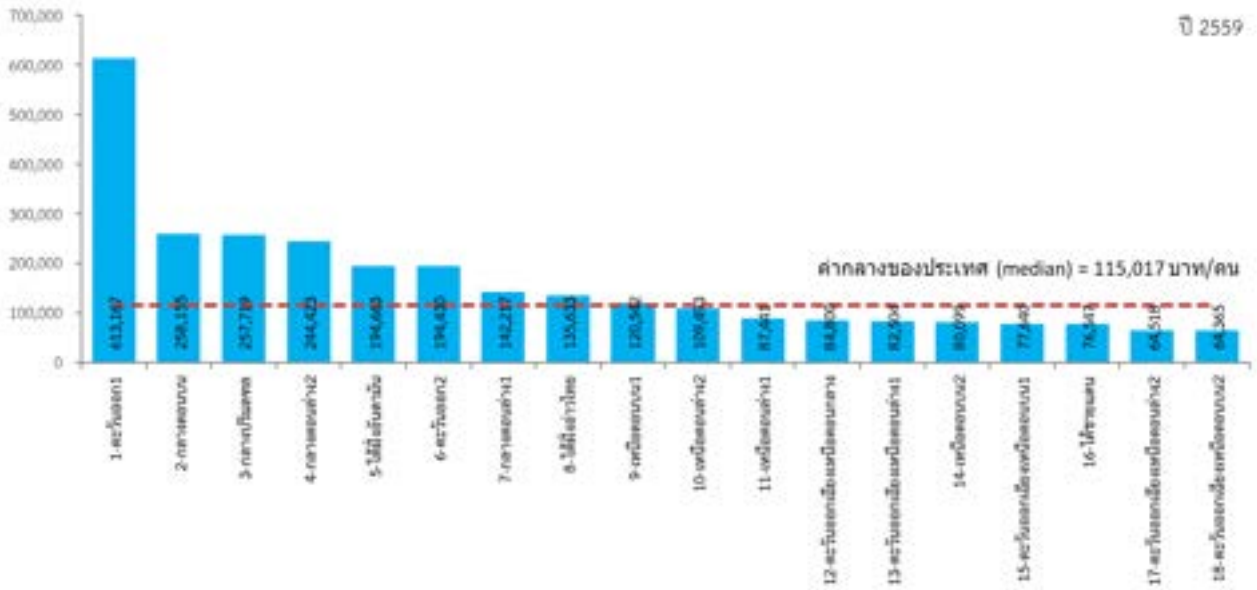

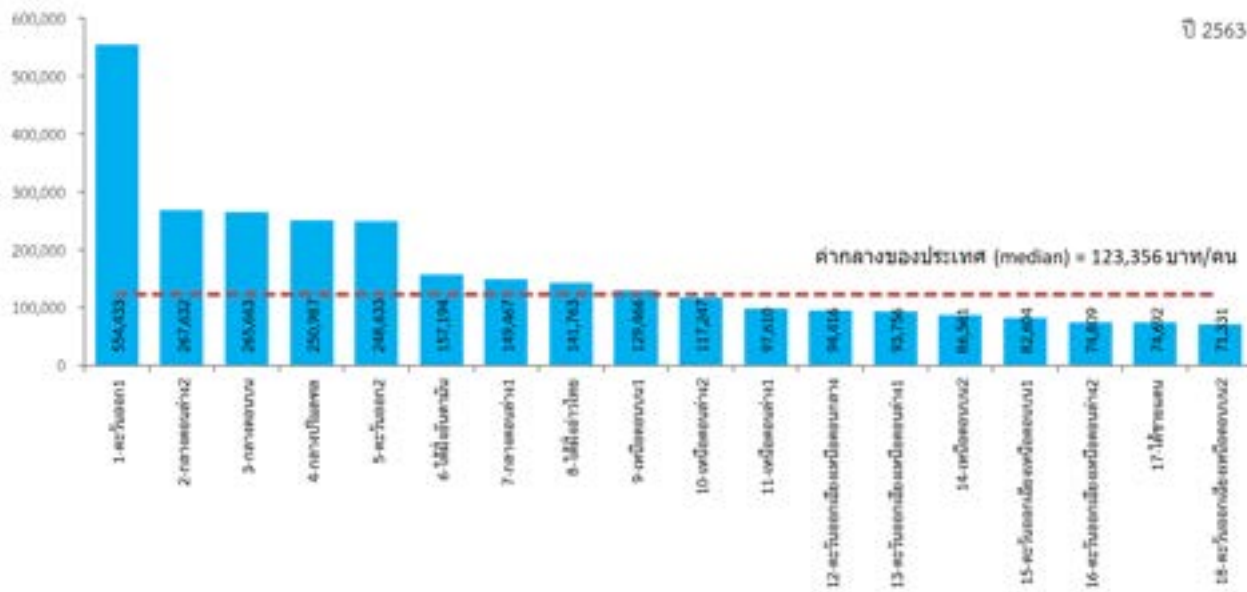
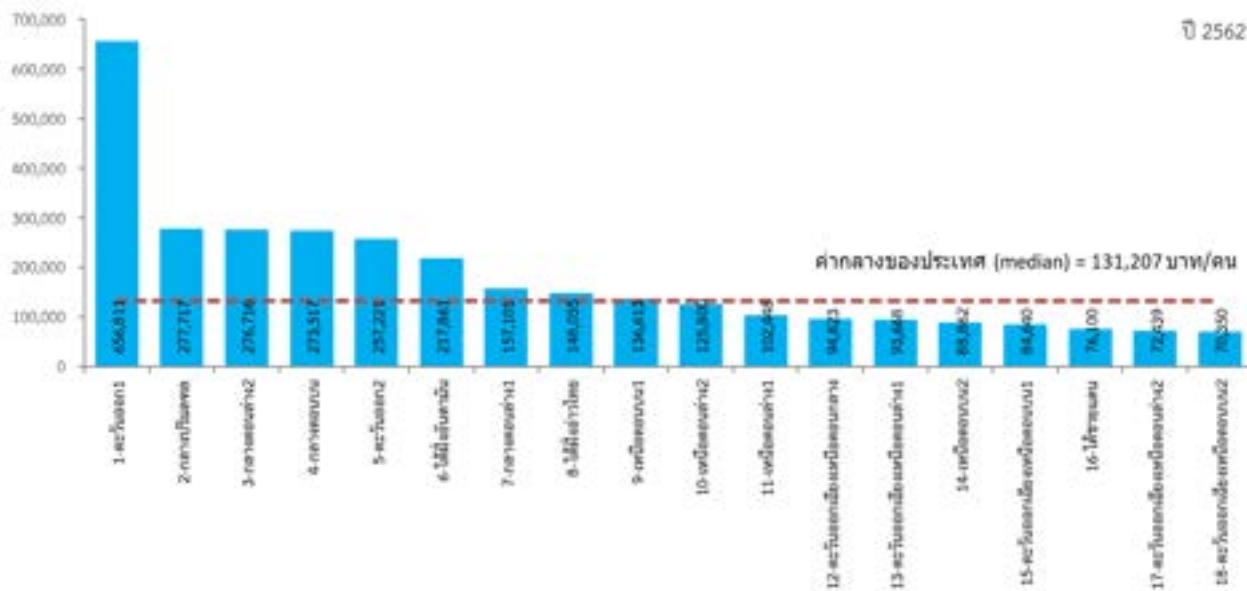

มิติเศรษฐกิจ (Growth & Competitiveness)

PC_GC_06 สัมประสิทธิ์การกระจายรายได้กลุ่มจังหวัด

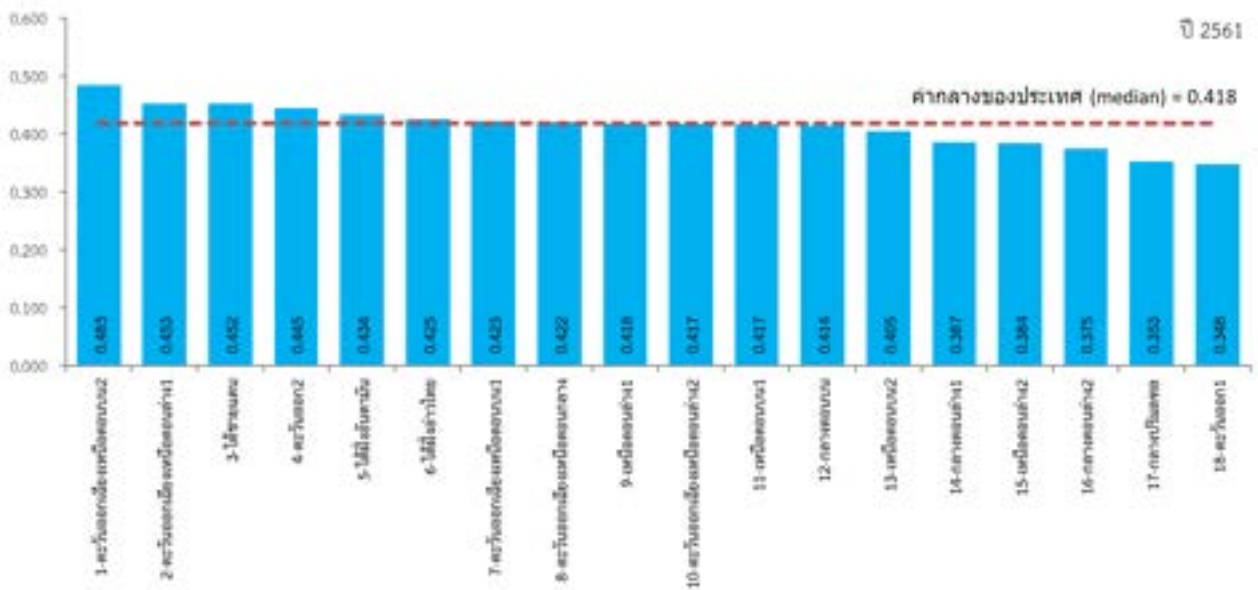
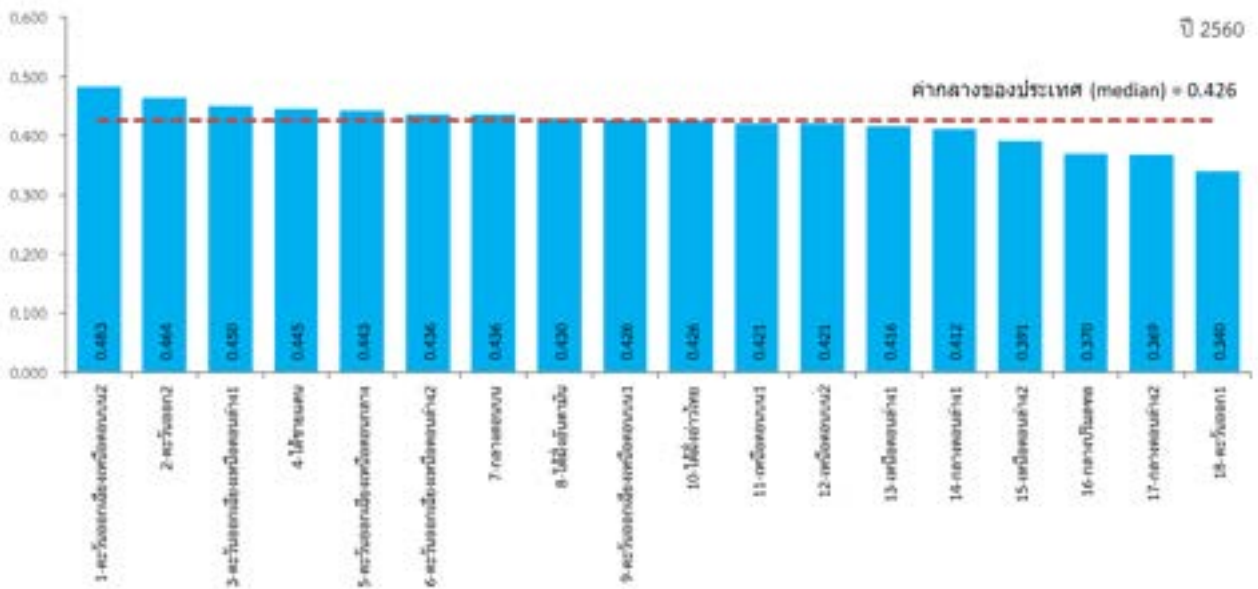
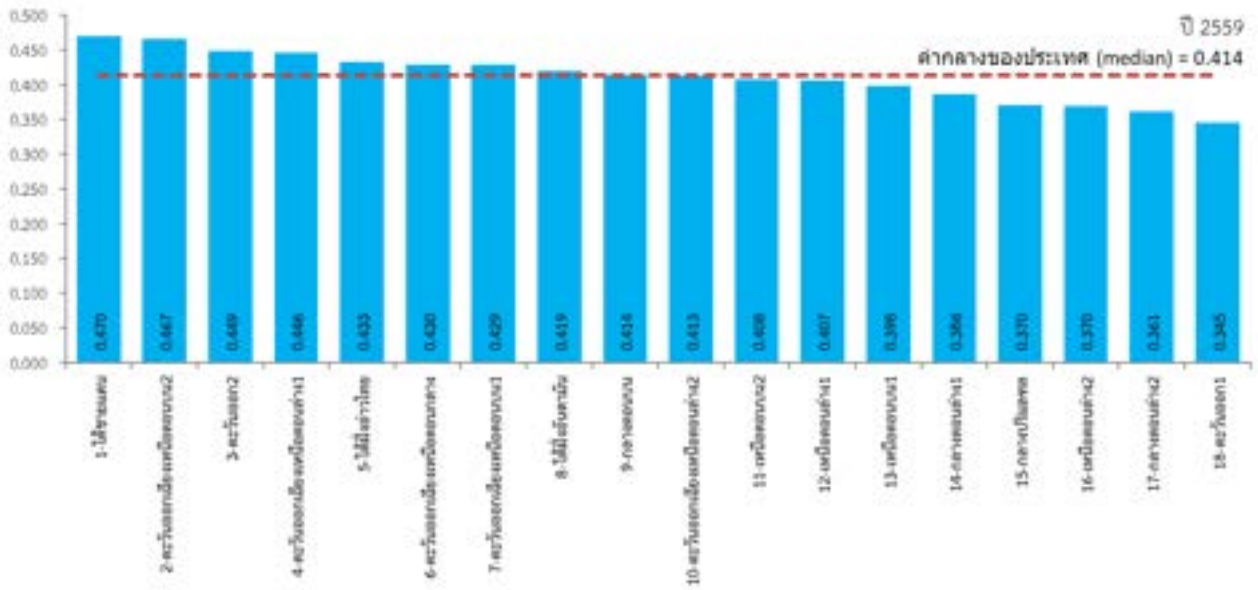

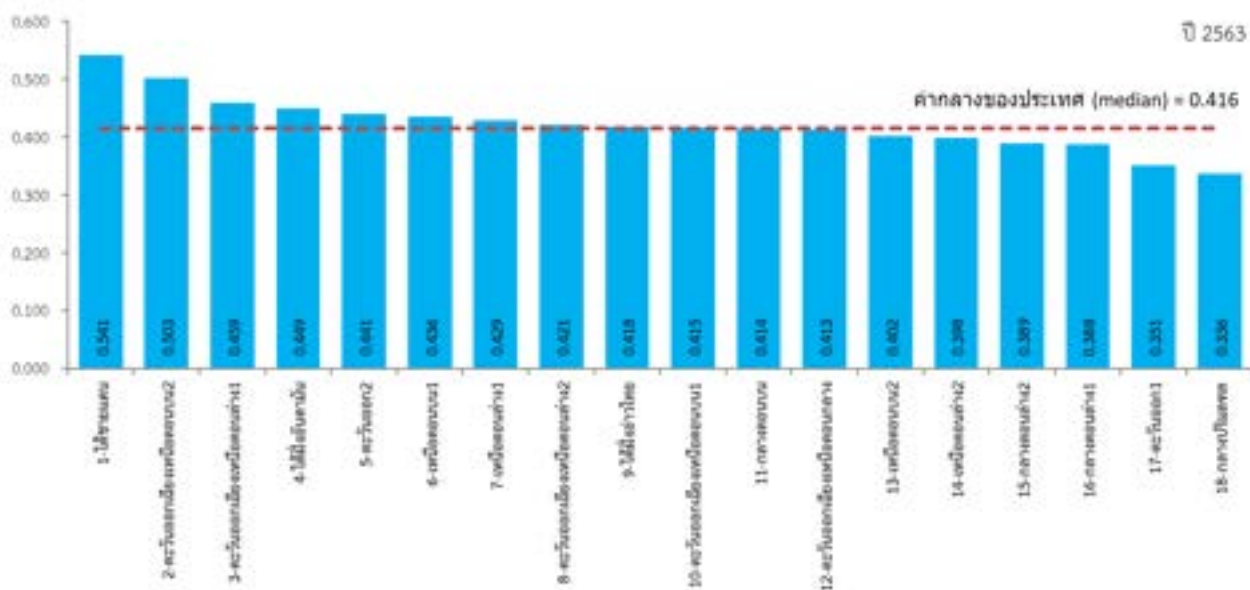
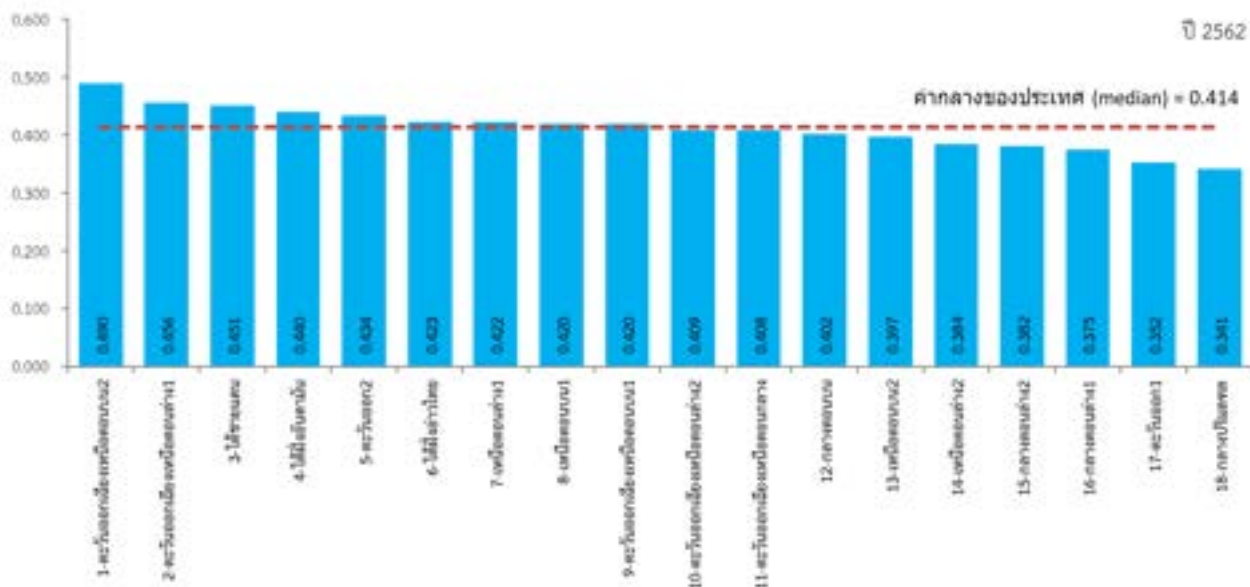

มิติเศรษฐกิจ (Growth & Competitiveness)

PC_GC_07 ผลผลิตภาพแรงงาน (บาท/คน)

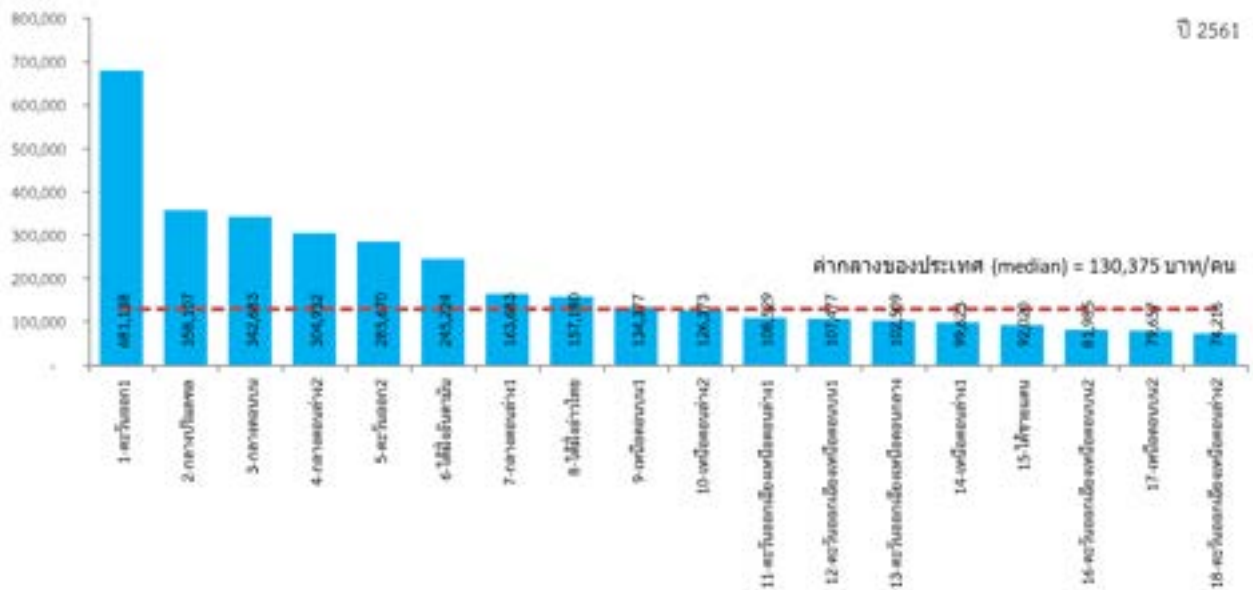
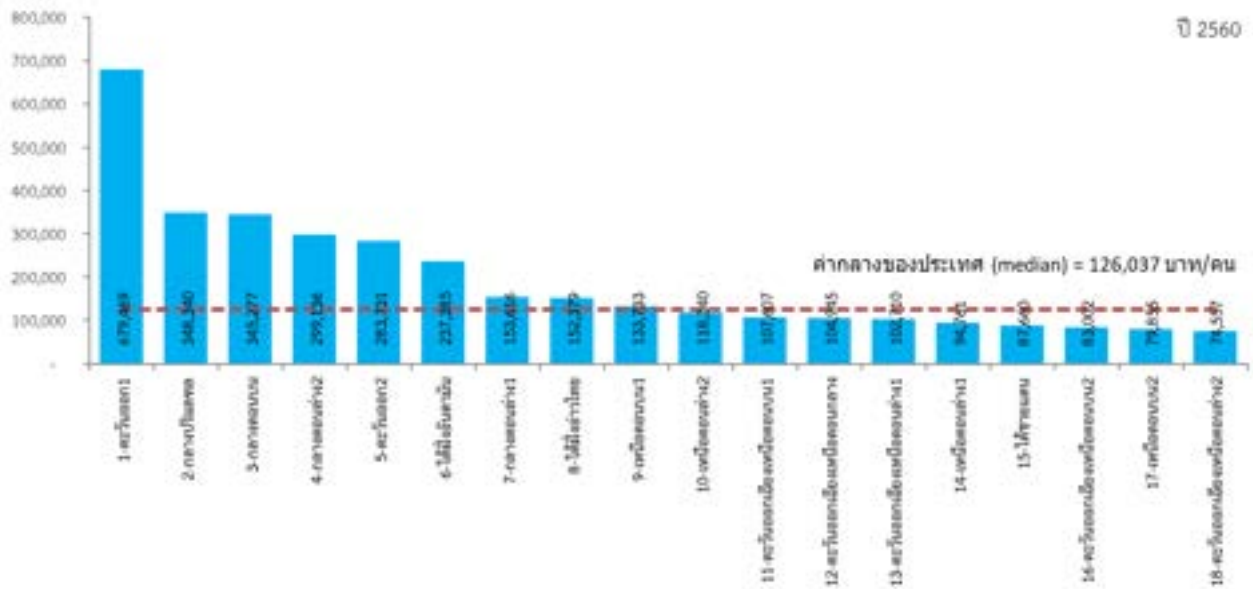
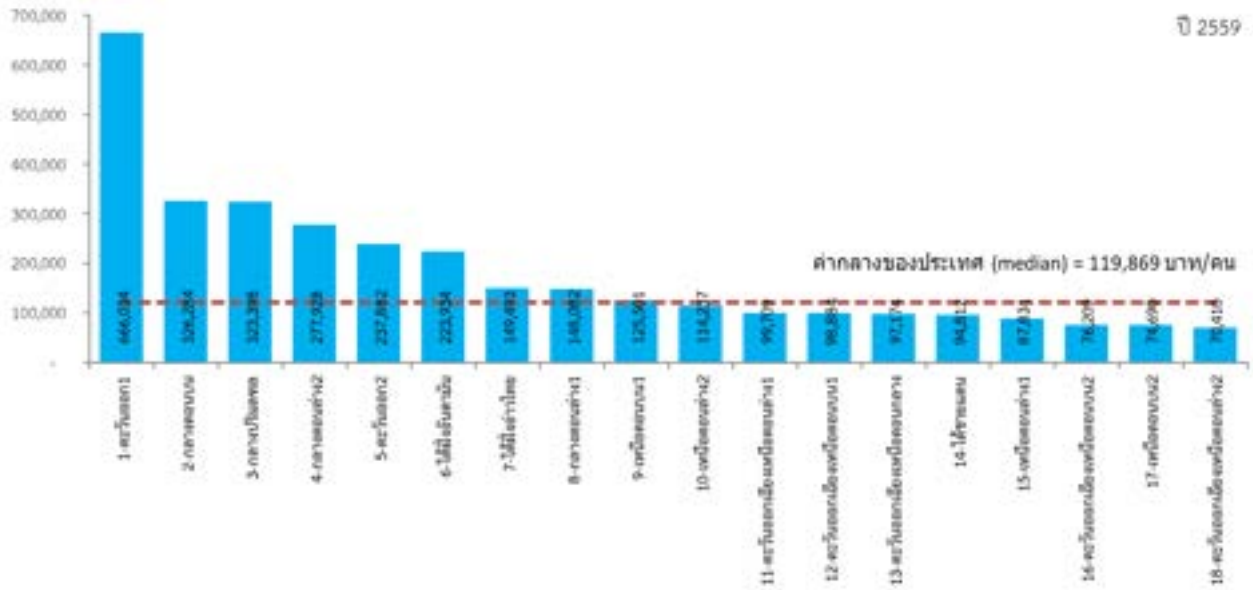

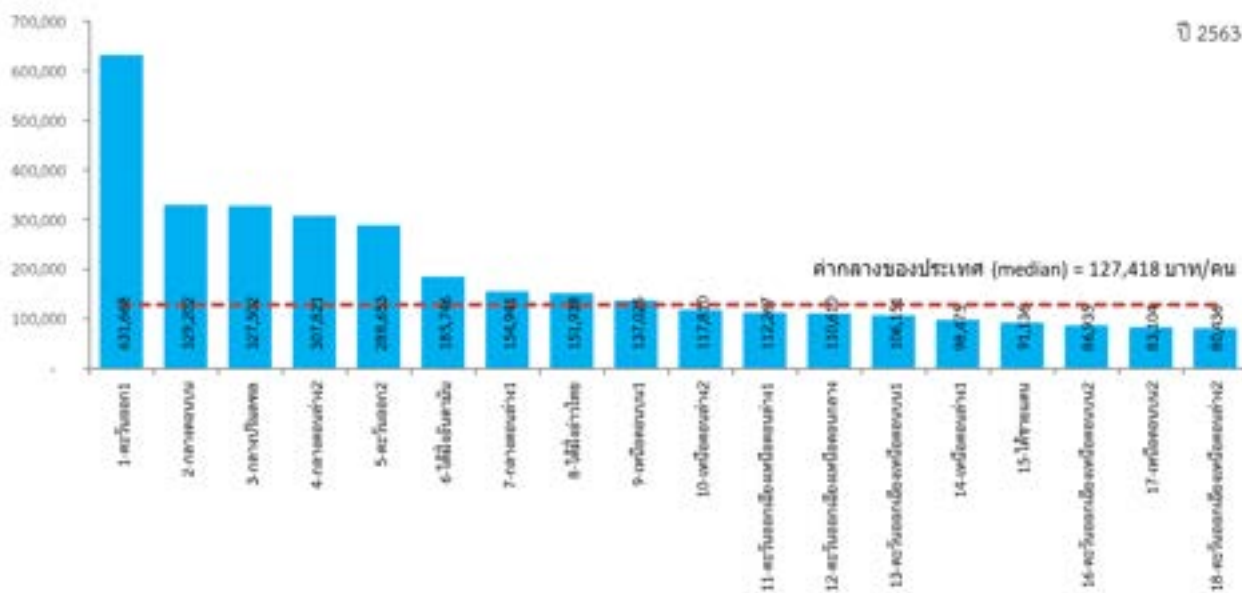
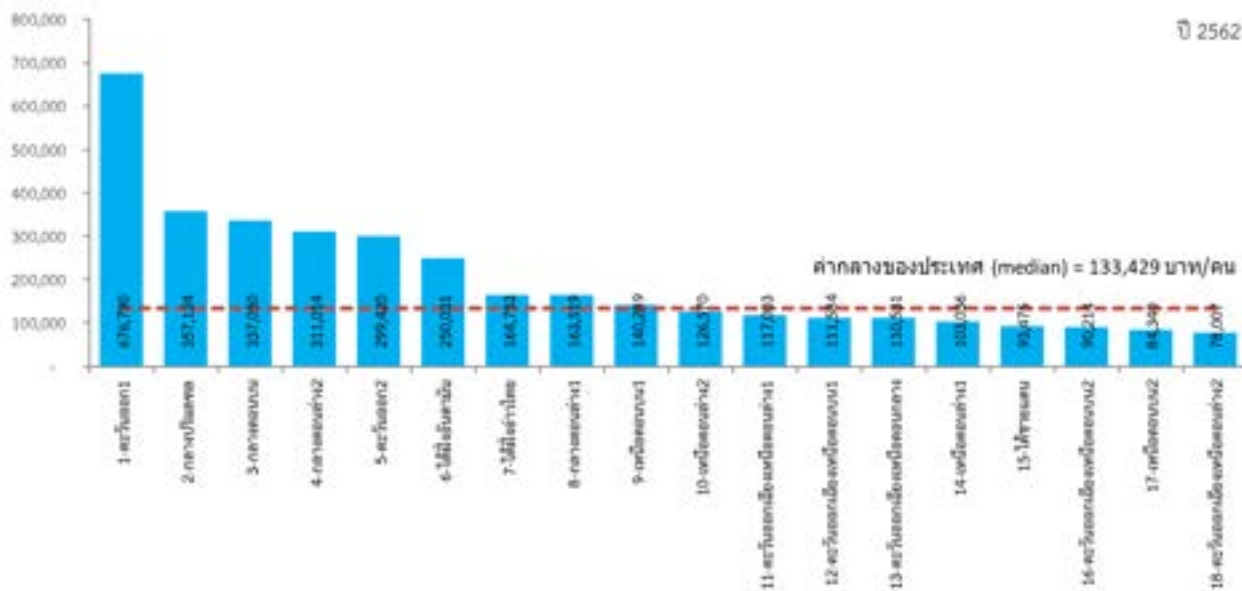

มิติเศรษฐกิจ (Growth & Competitiveness)

PC_GC_08 อัตราการขยายตัวผลิตภาพแรงงาน (ร้อยละ)

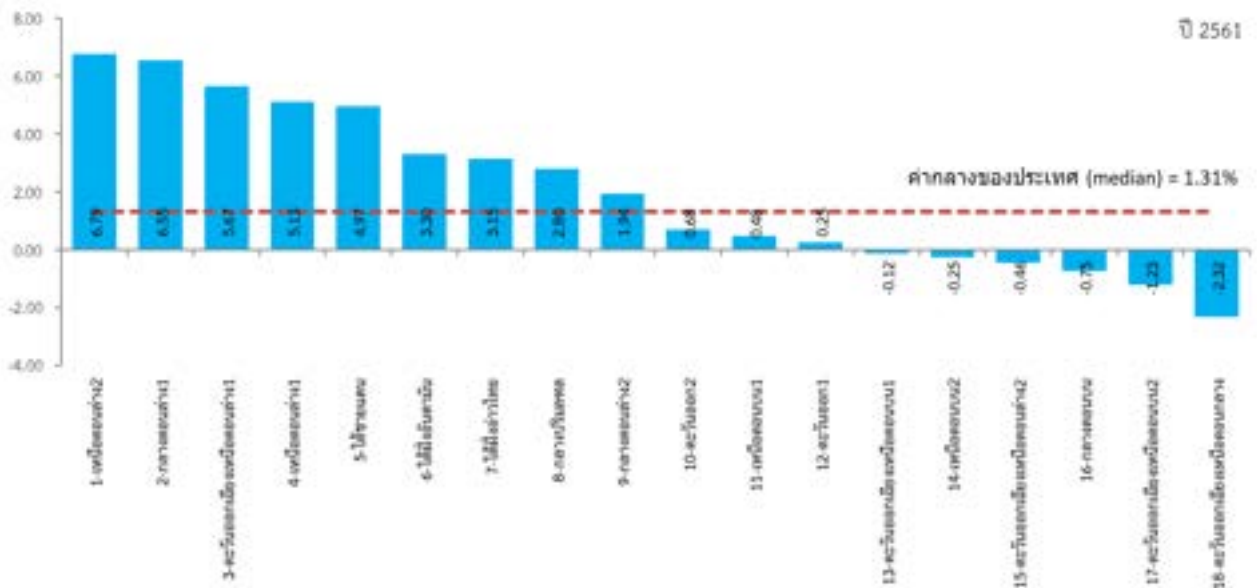
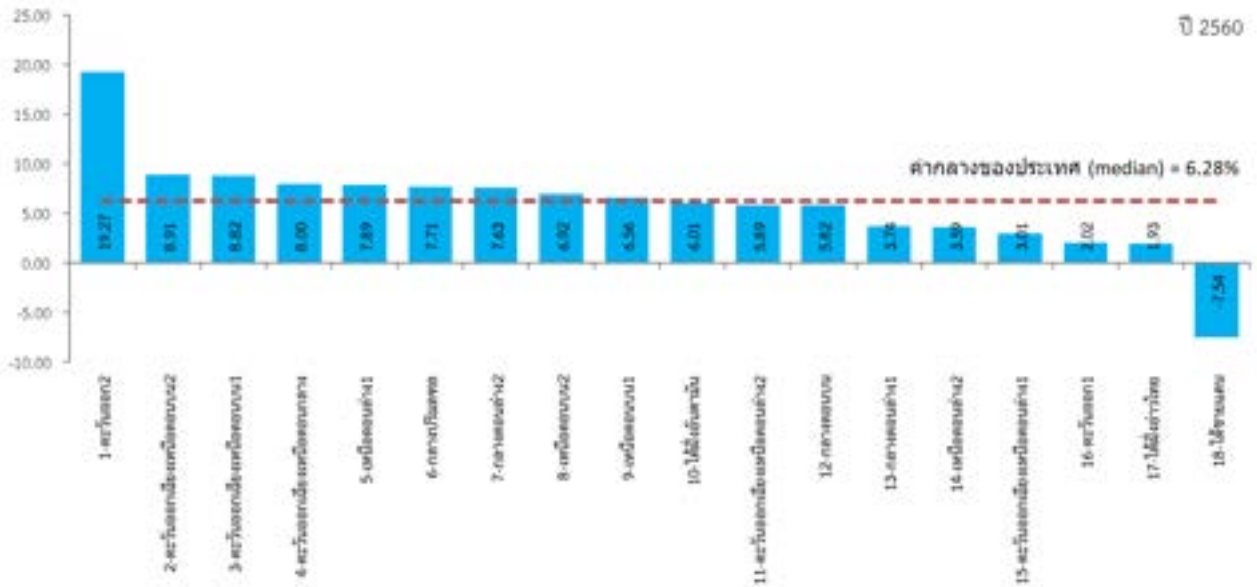
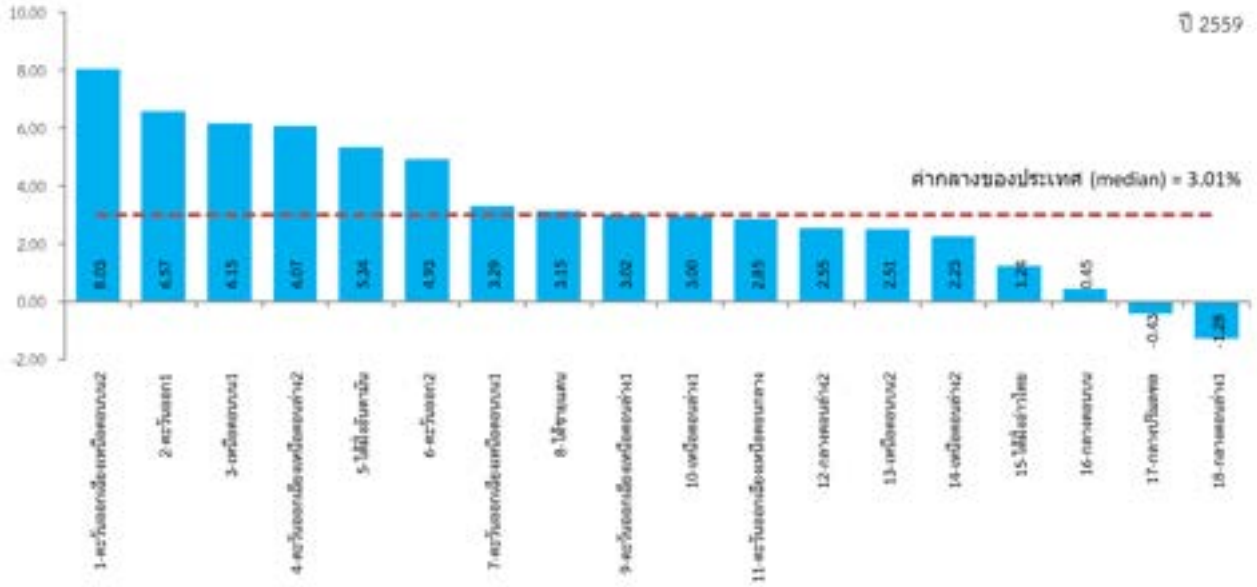

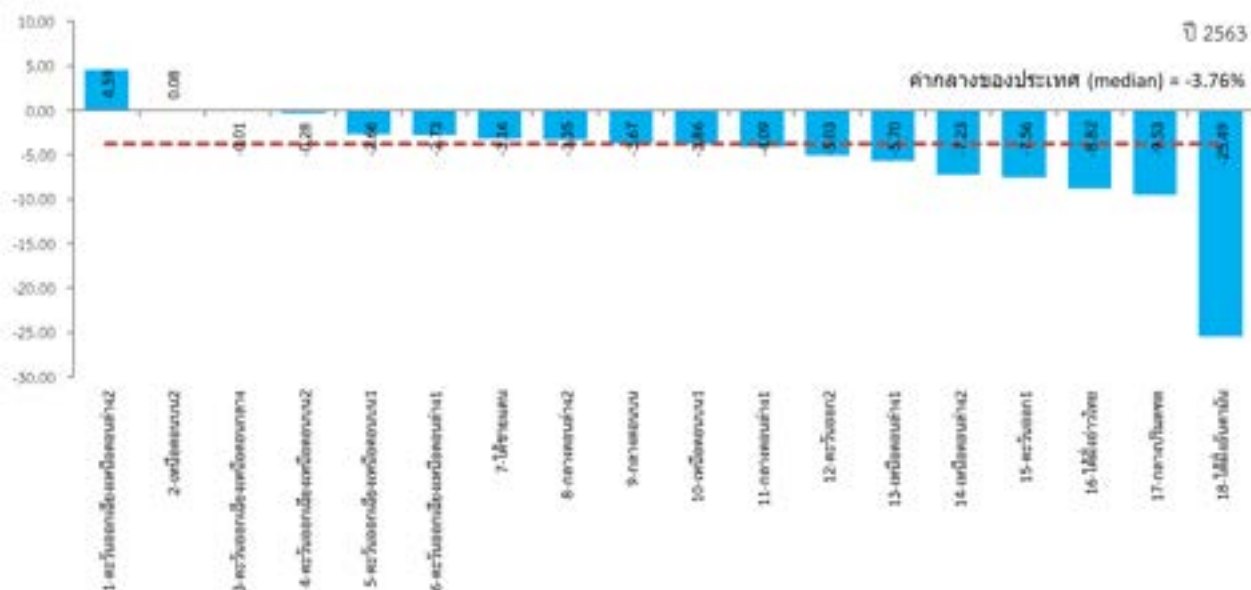
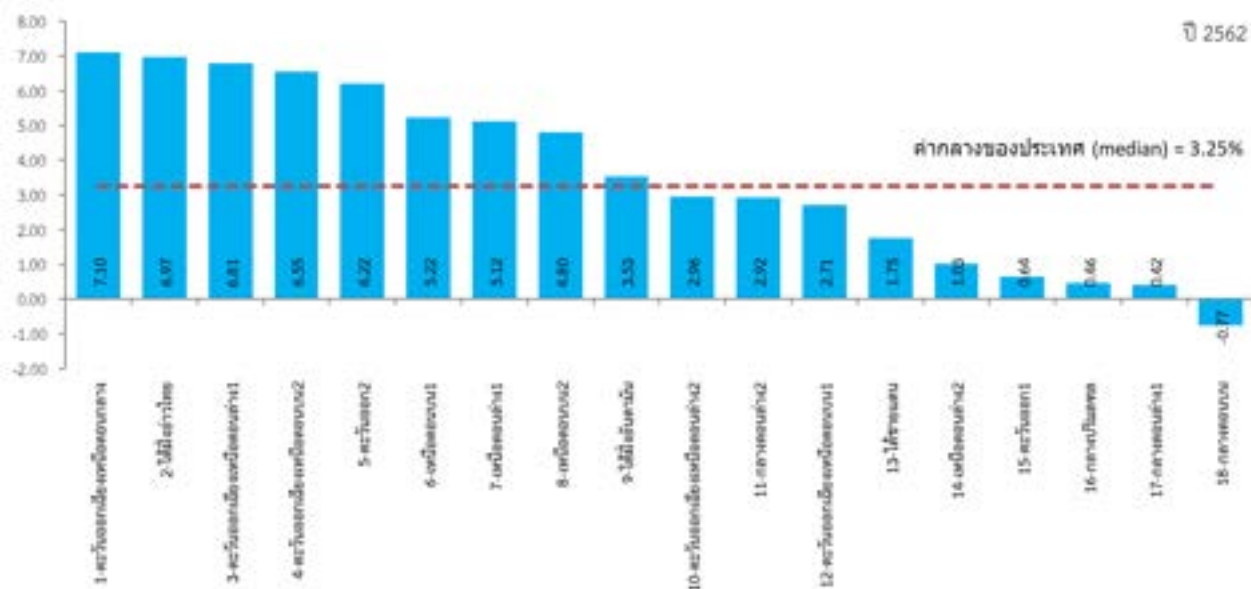

มิติเศรษฐกิจ (Growth & Competitiveness)

PC_GC_09 อัตราการว่างงาน (ร้อยละ)

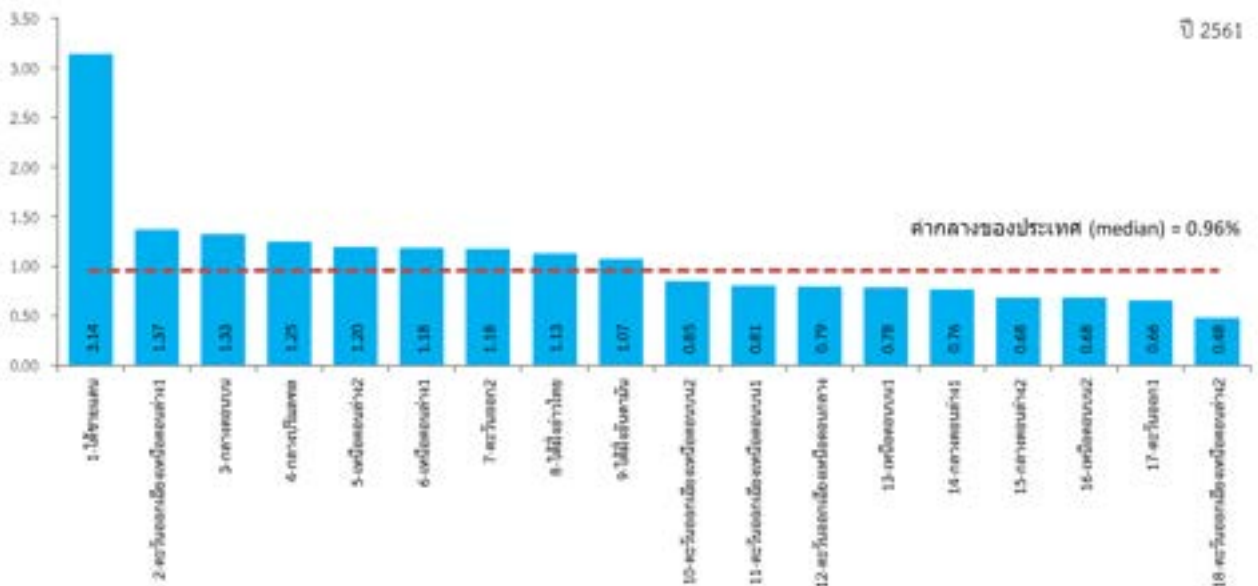
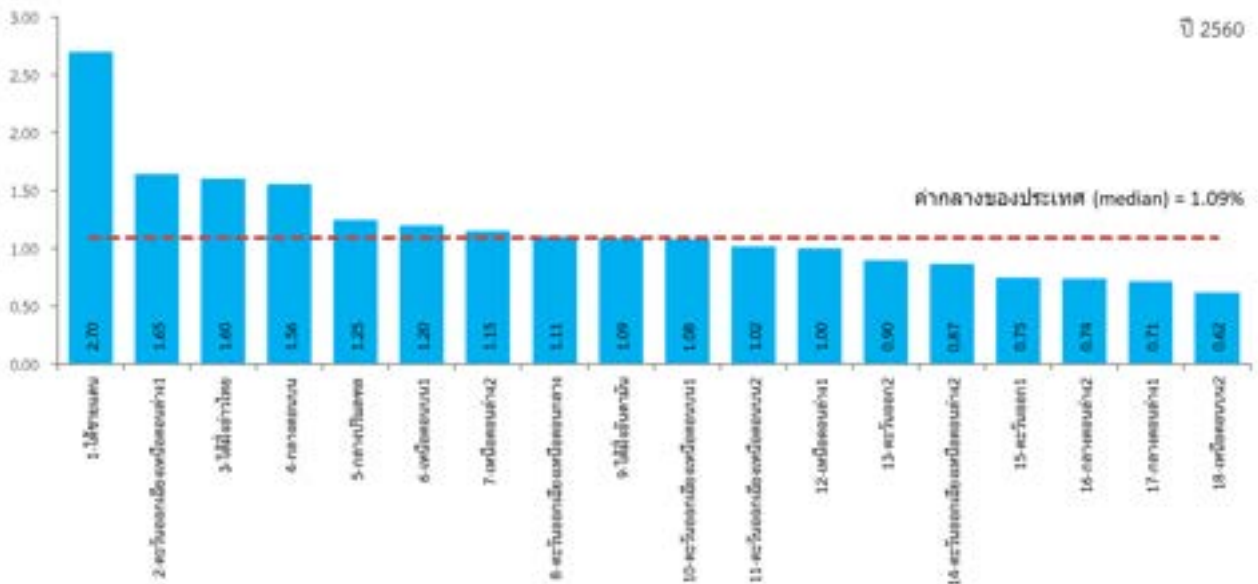
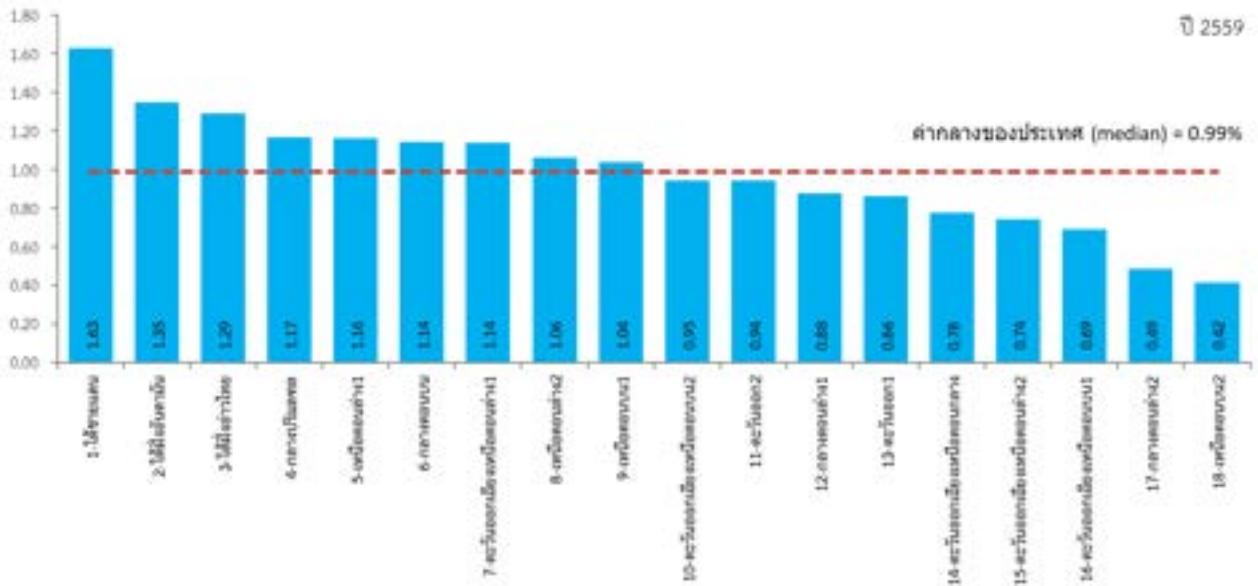

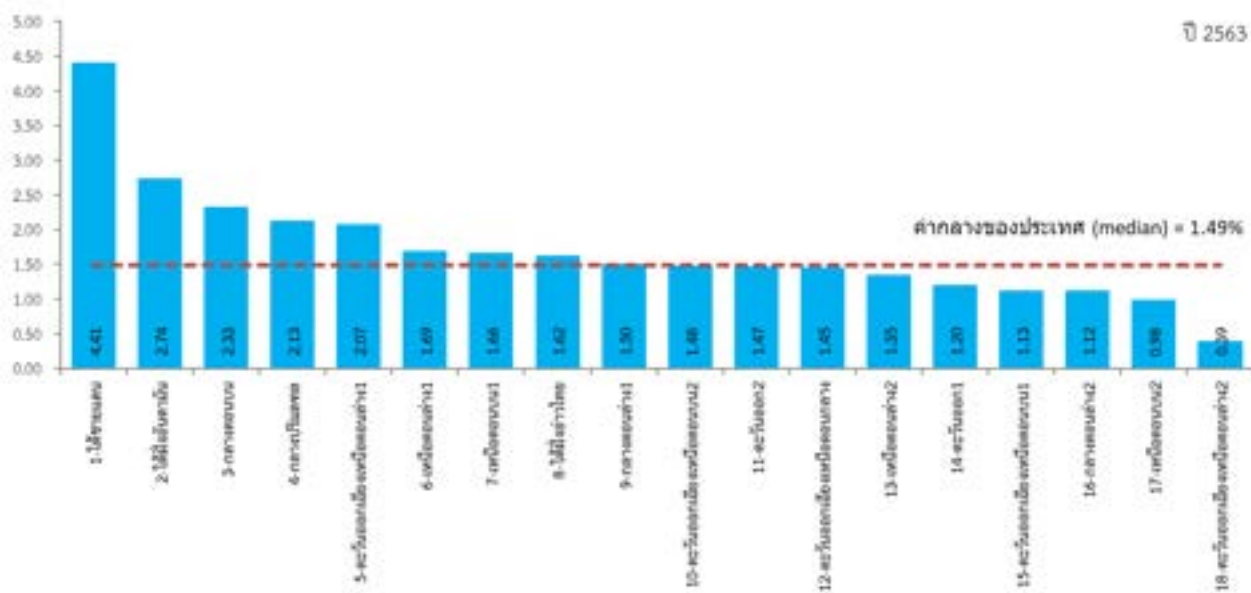
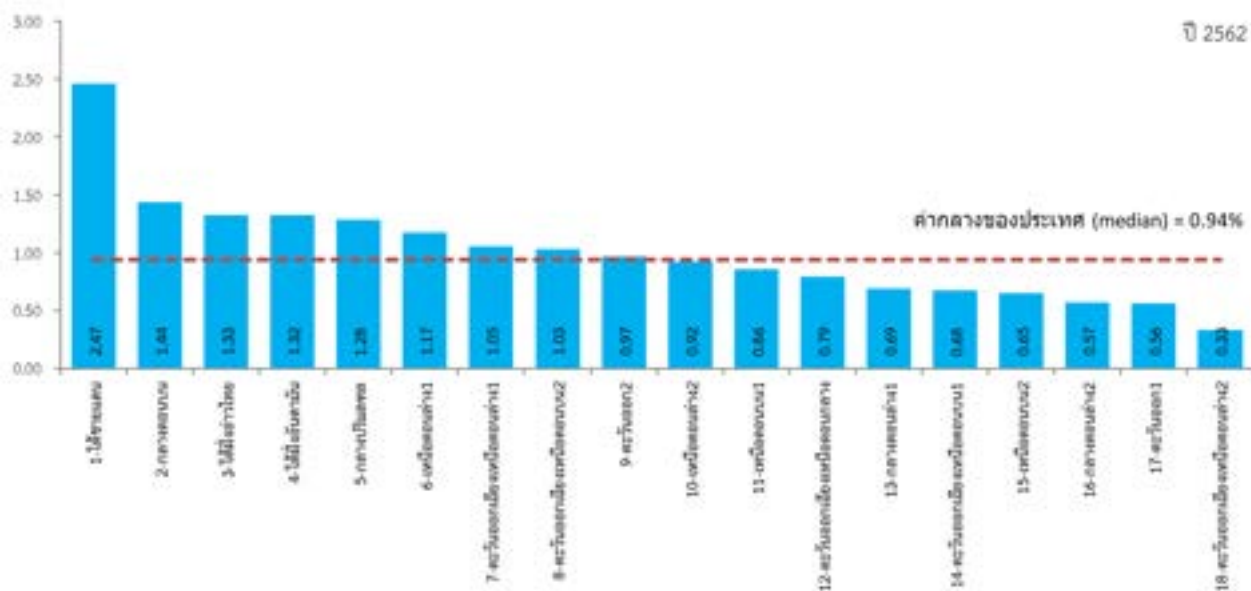

มิติเศรษฐกิจ (Growth & Competitiveness)

PC_GC_10 รายได้การท่องเที่ยว (ล้านบาท)

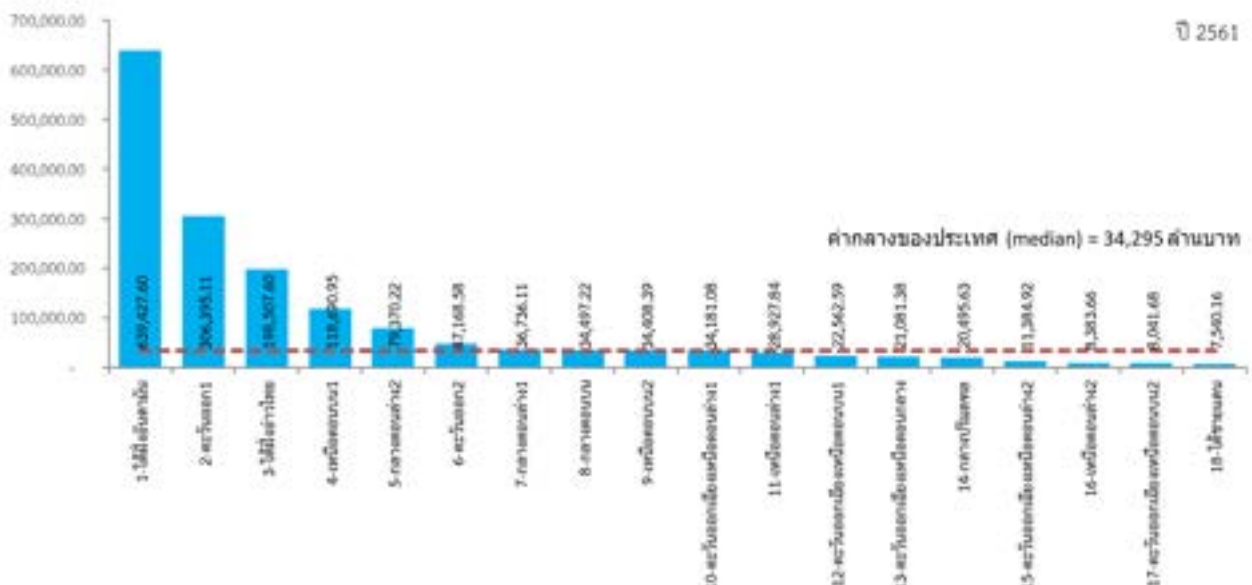
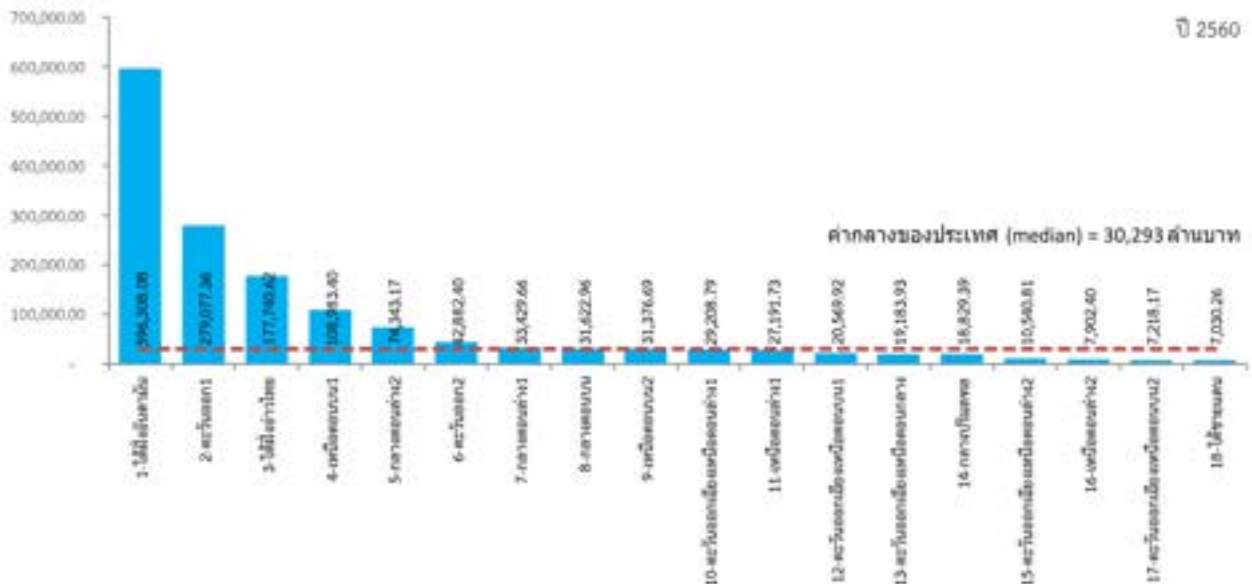
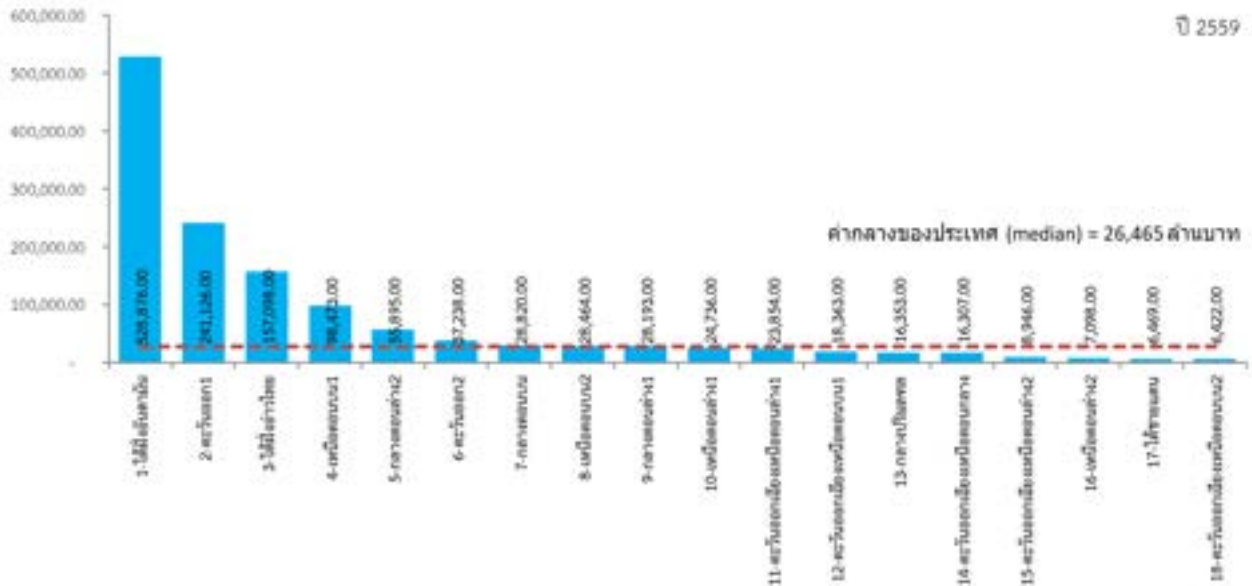

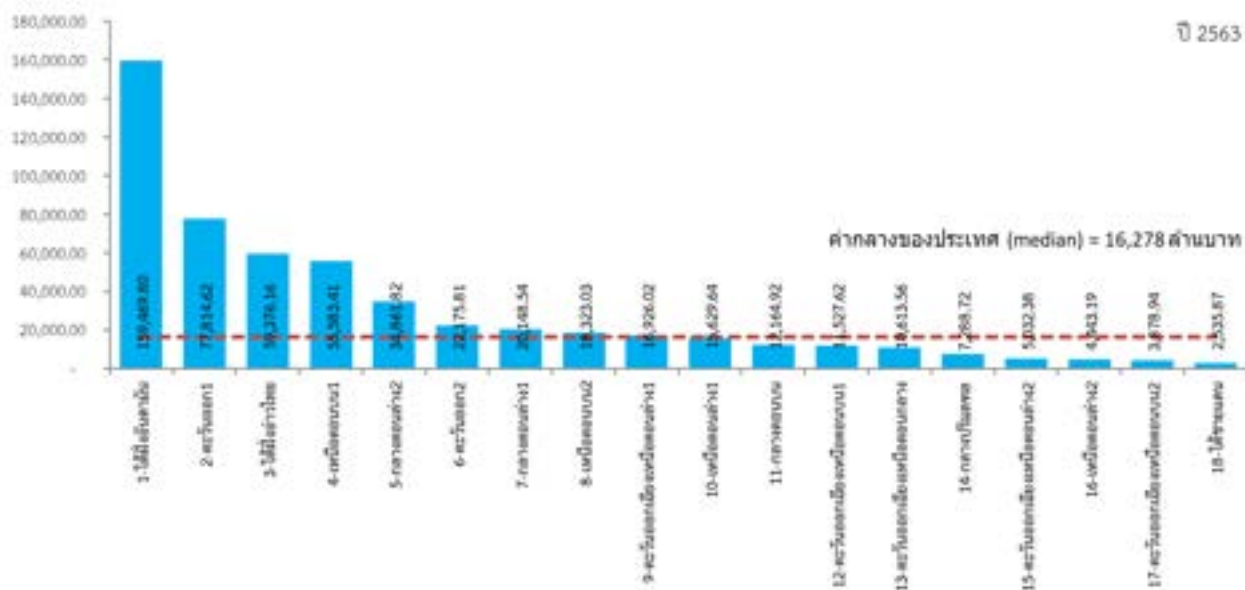
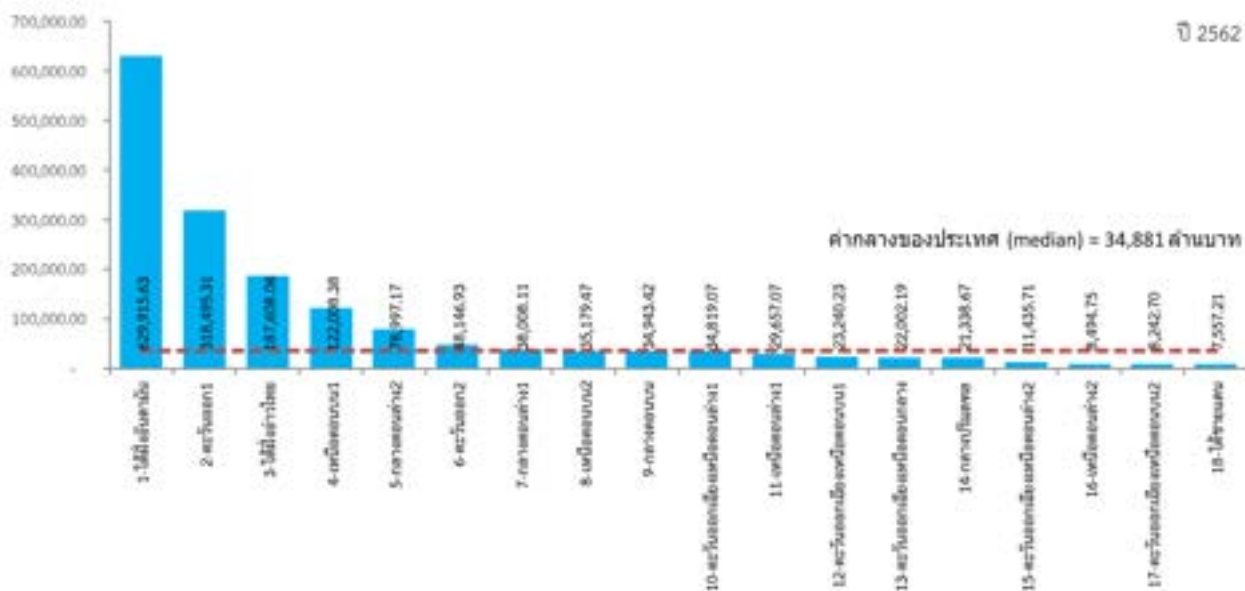

มิติเศรษฐกิจ (Growth & Competitiveness)

PC_GC_11 อัตราการขยายตัวรายได้ท่องเที่ยว (ร้อยละ)

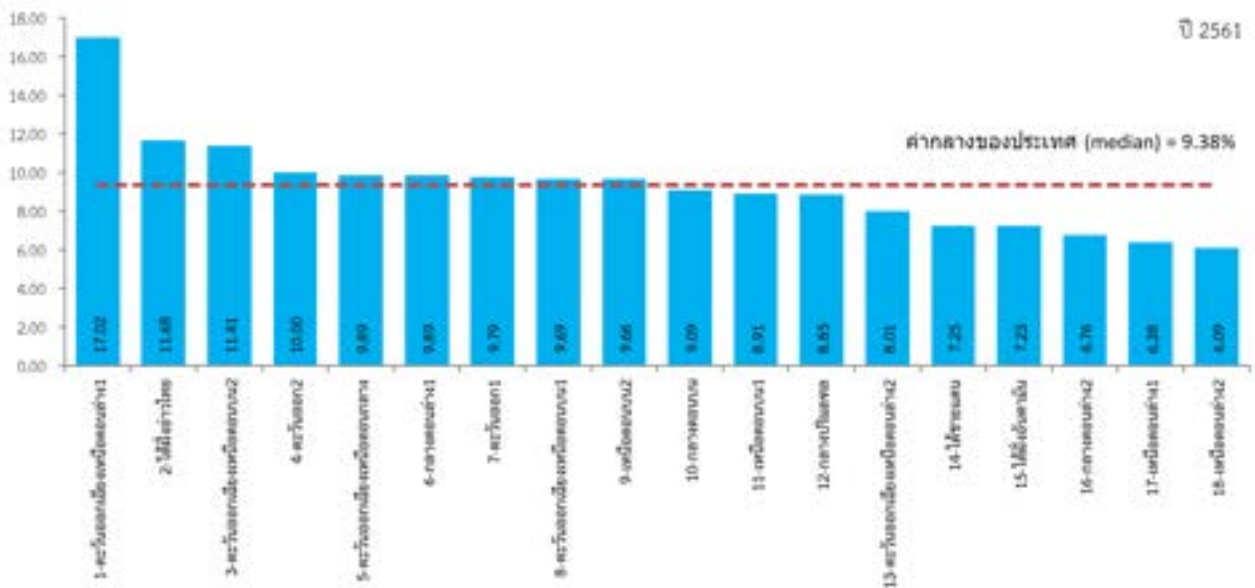
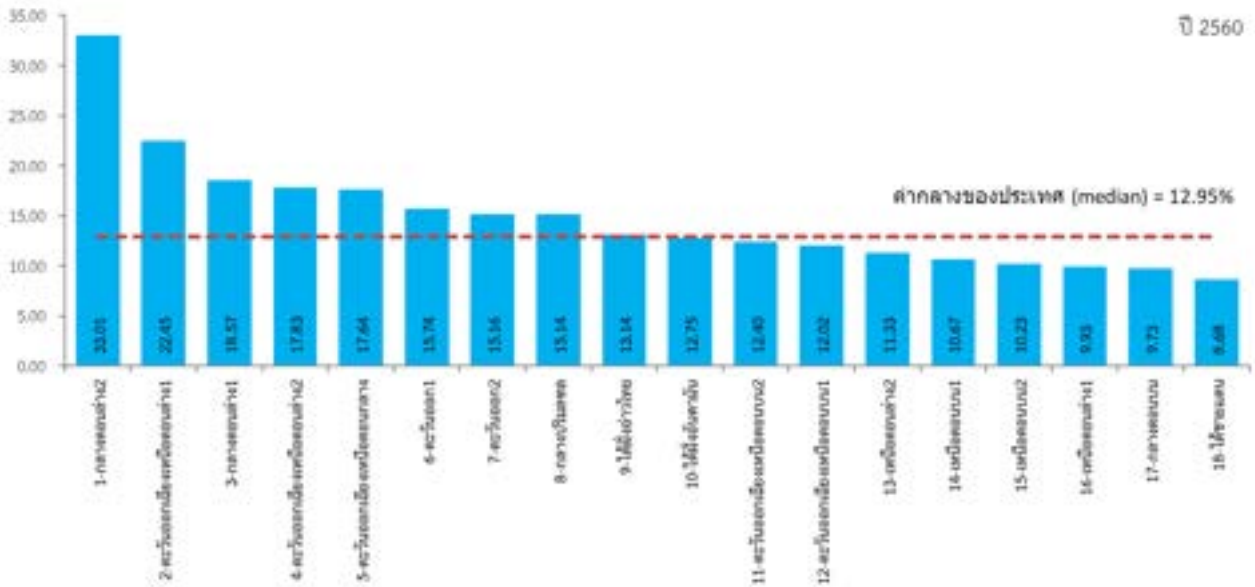
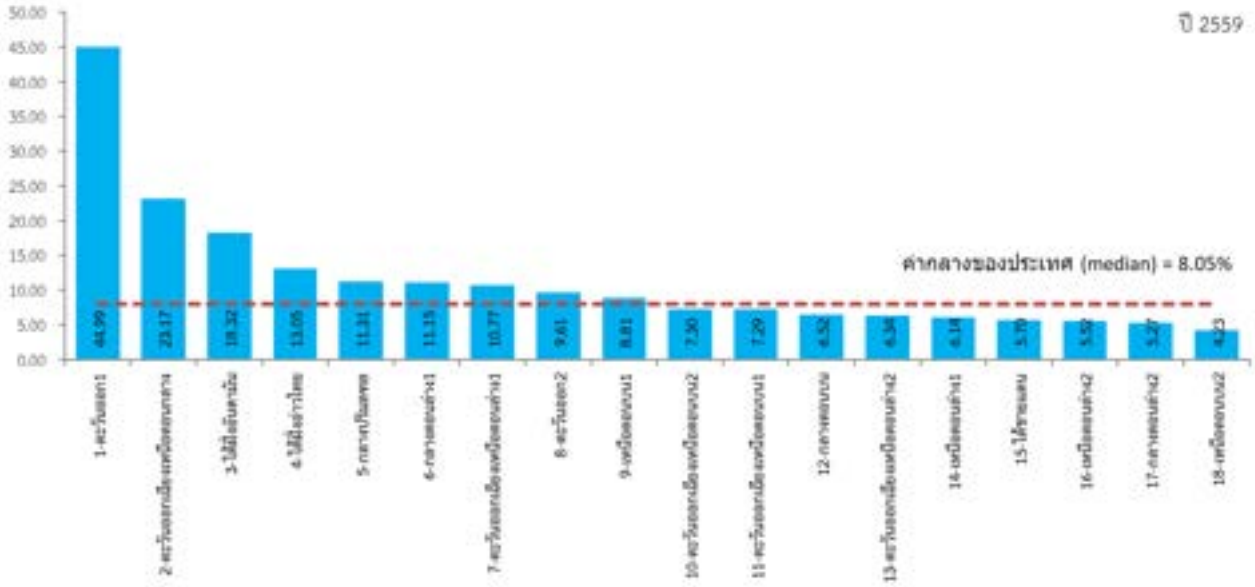

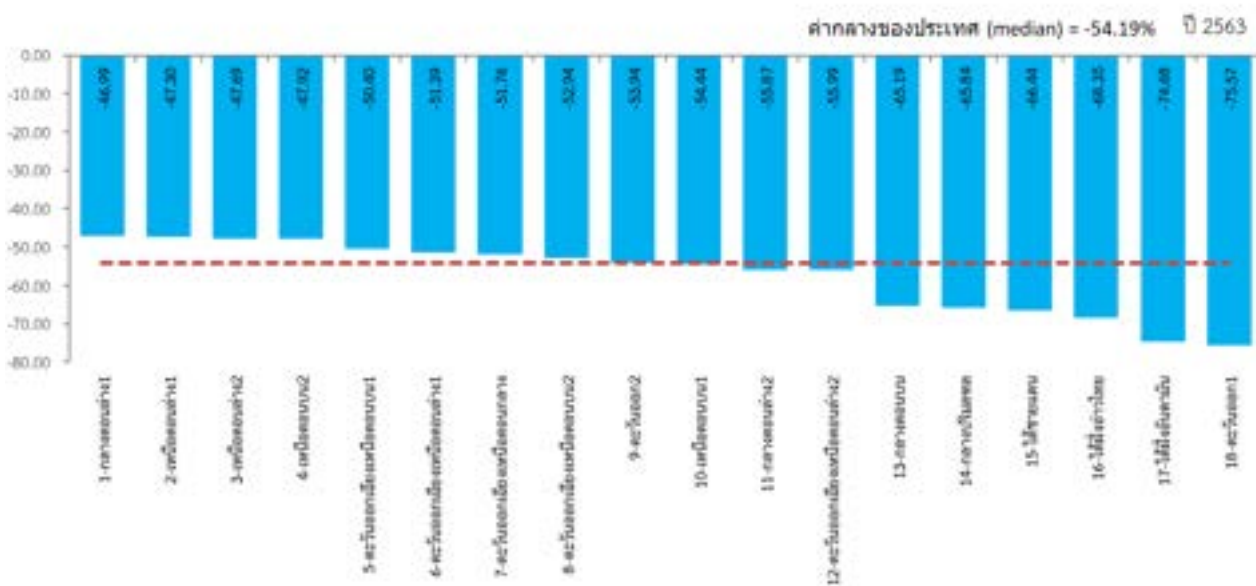
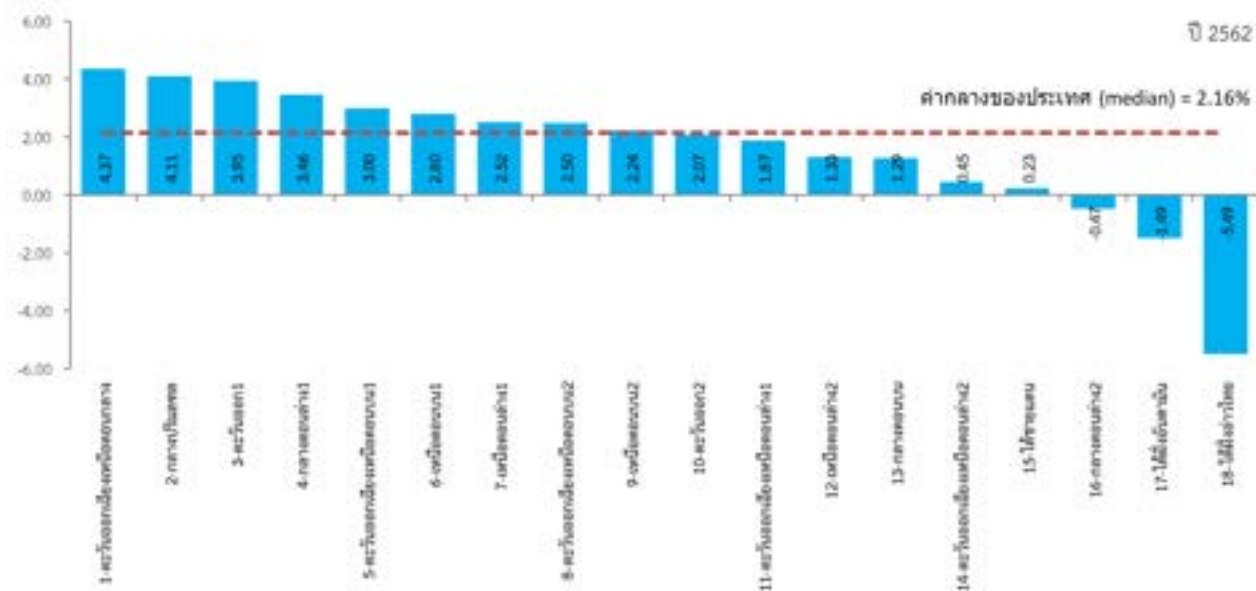

มิติสังคมและสิ่งแวดล้อม
(Inclusive & Green Growth)

มิติสังคมและสิ่งแวดล้อม (Inclusive & Green Growth)

PC_IGG_01 ร้อยละประชากรที่อยู่ใต้เส้นความยากจน (ร้อยละ)

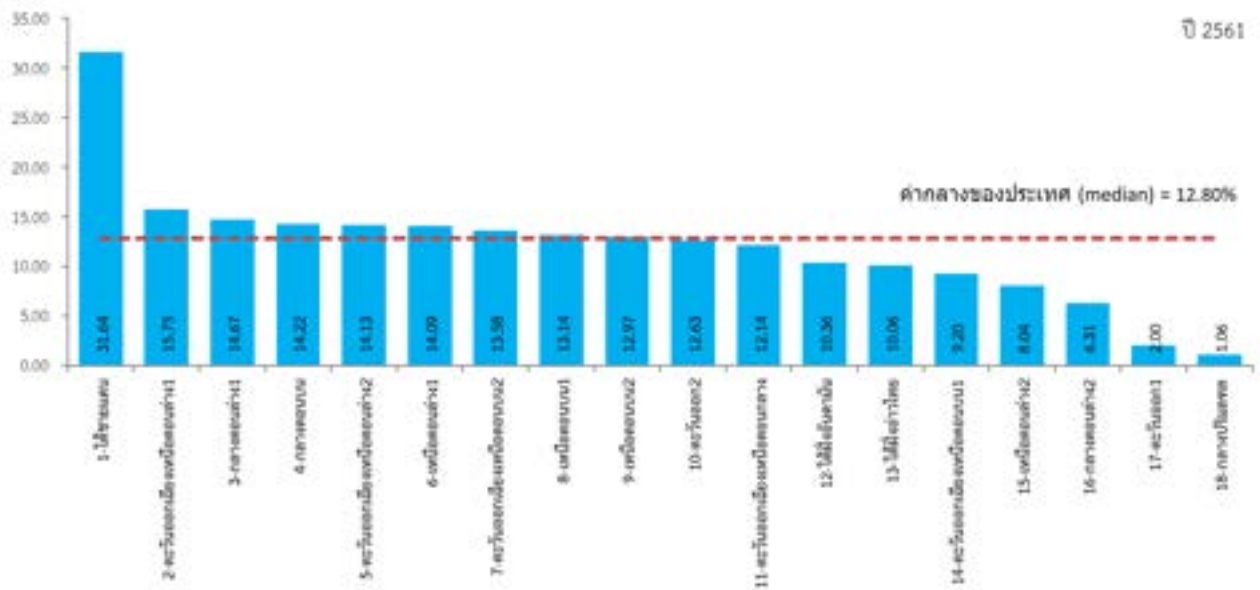
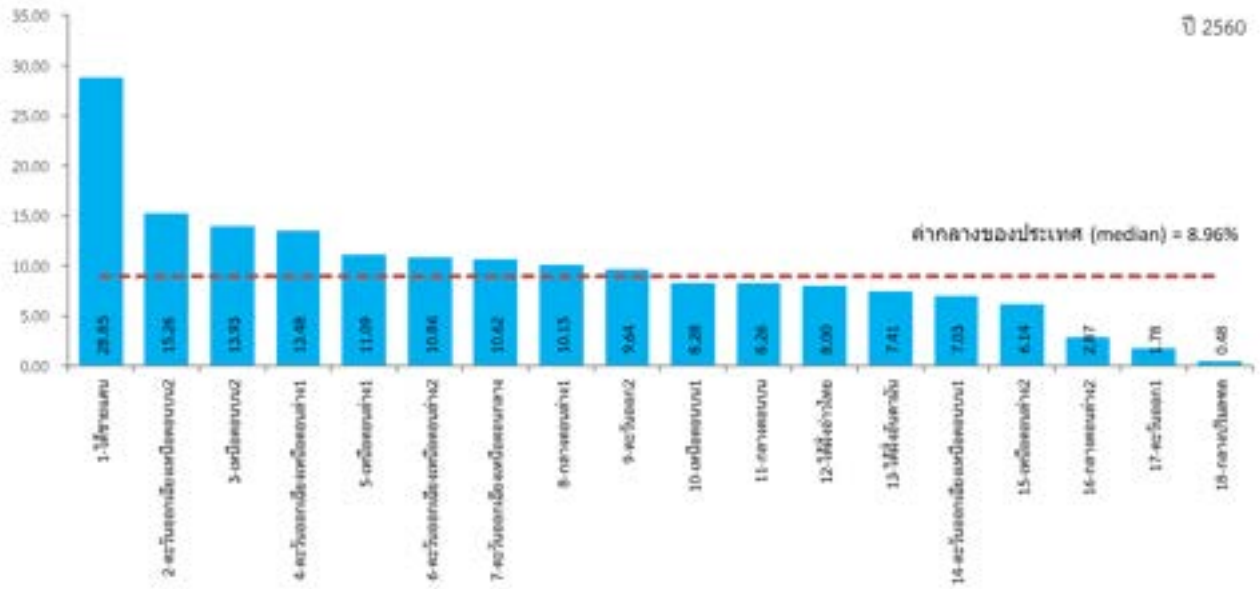
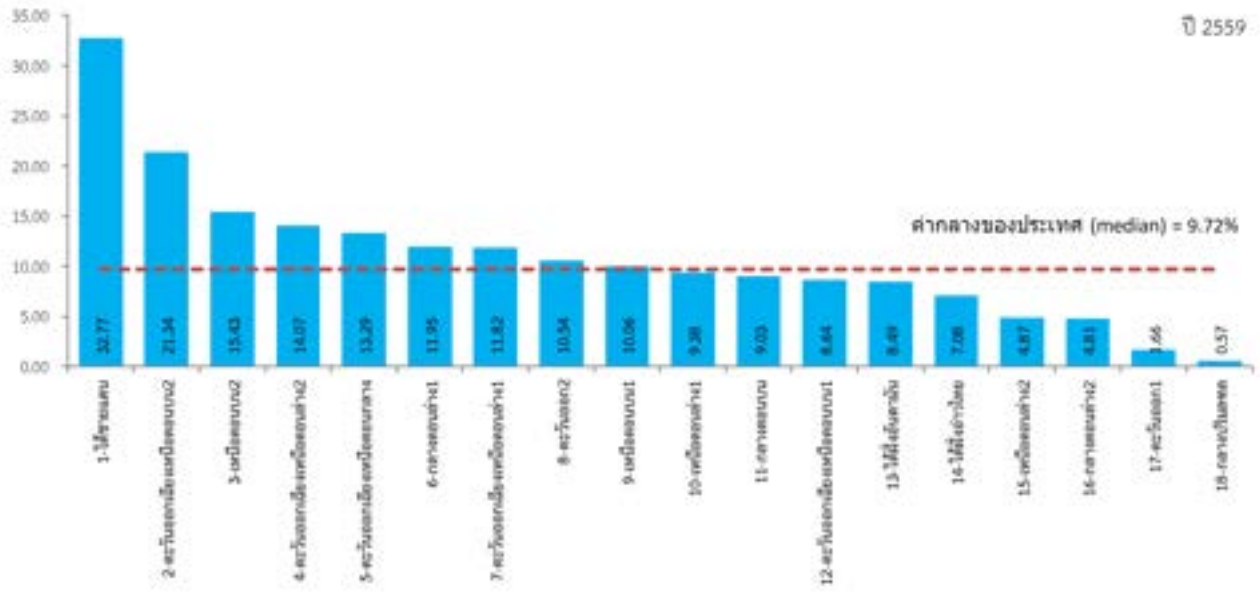

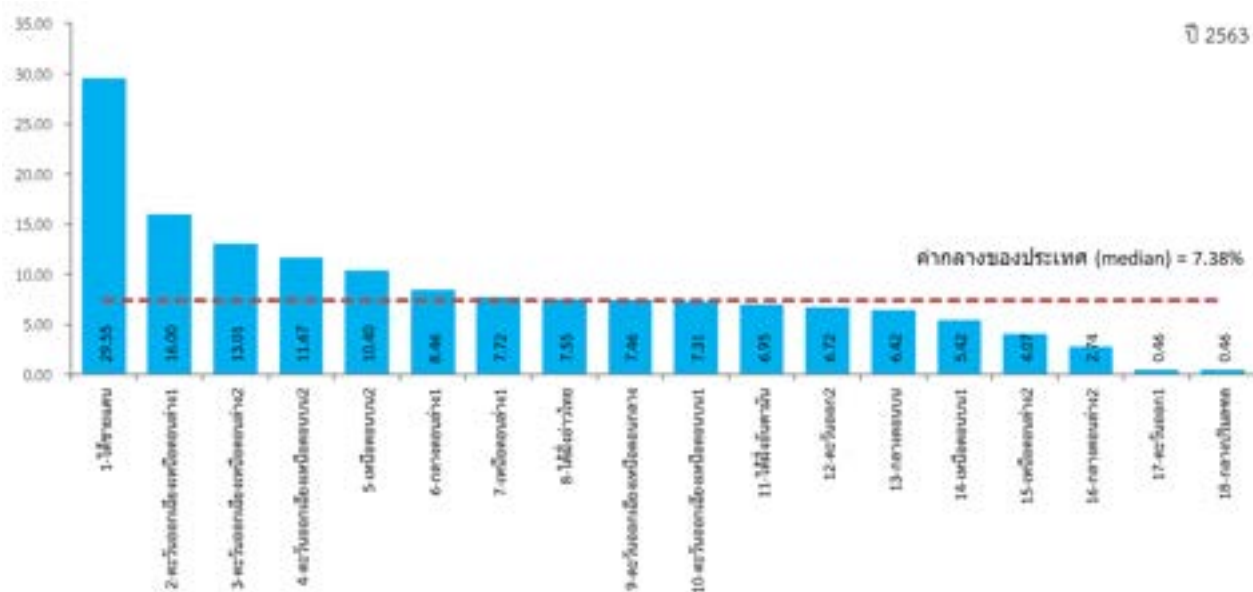
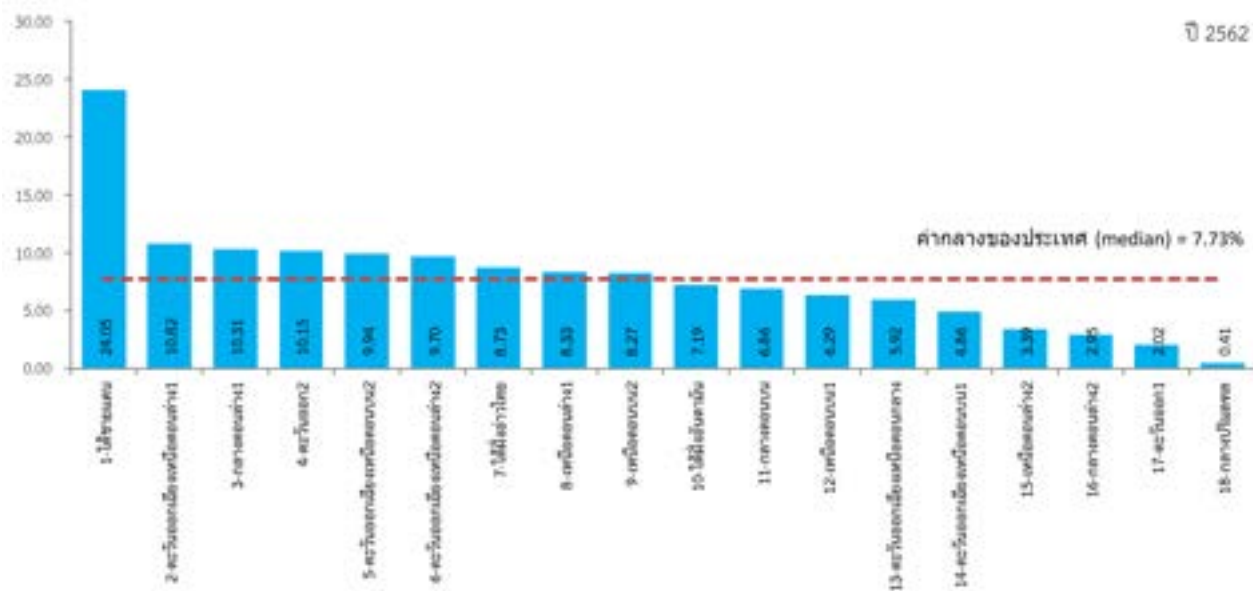

มิติสังคมและสิ่งแวดล้อม (Inclusive & Green Growth)
 PC_IGG_02 จำนวนปีการศึกษาเฉลี่ยประชากรไทย อายุ 15-59 ปี (ปี)

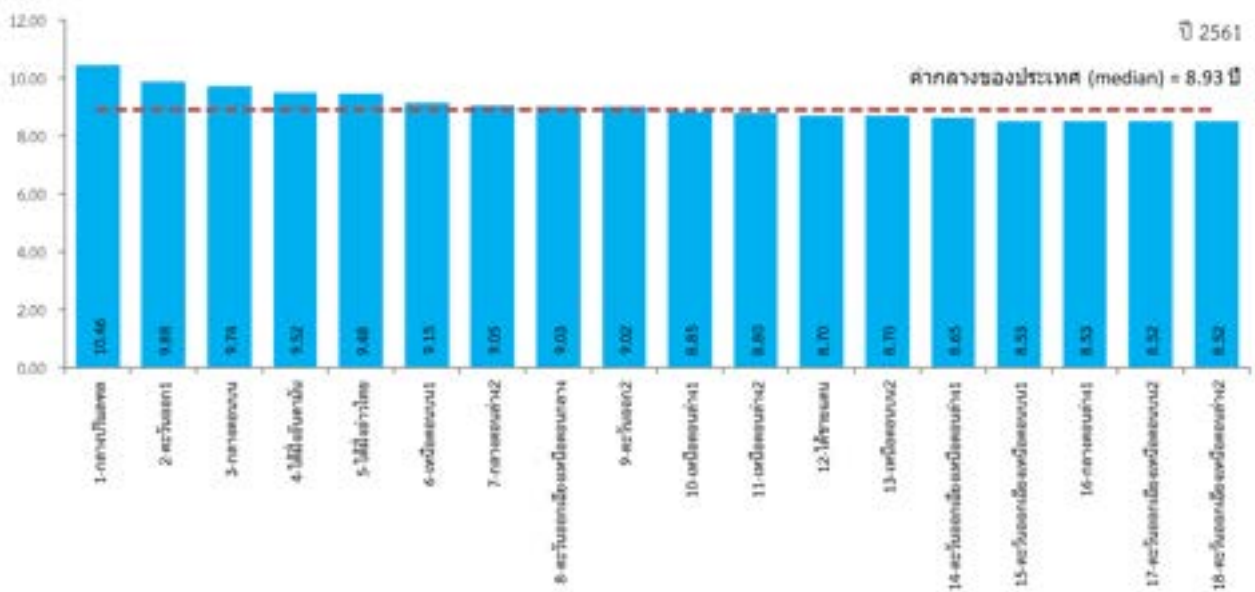
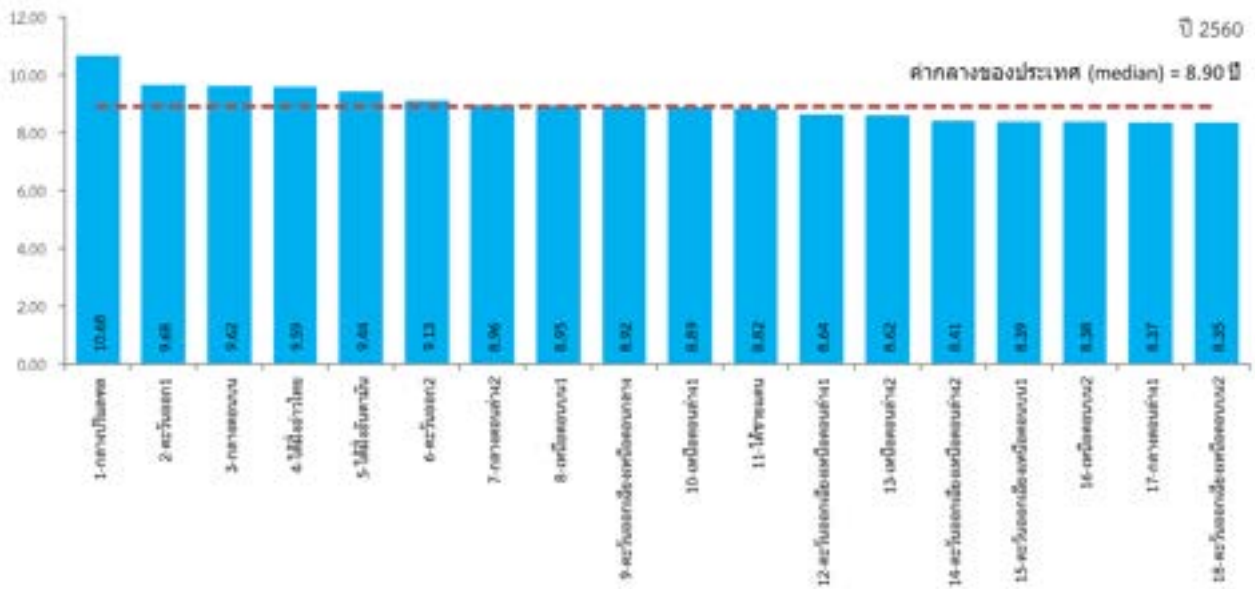
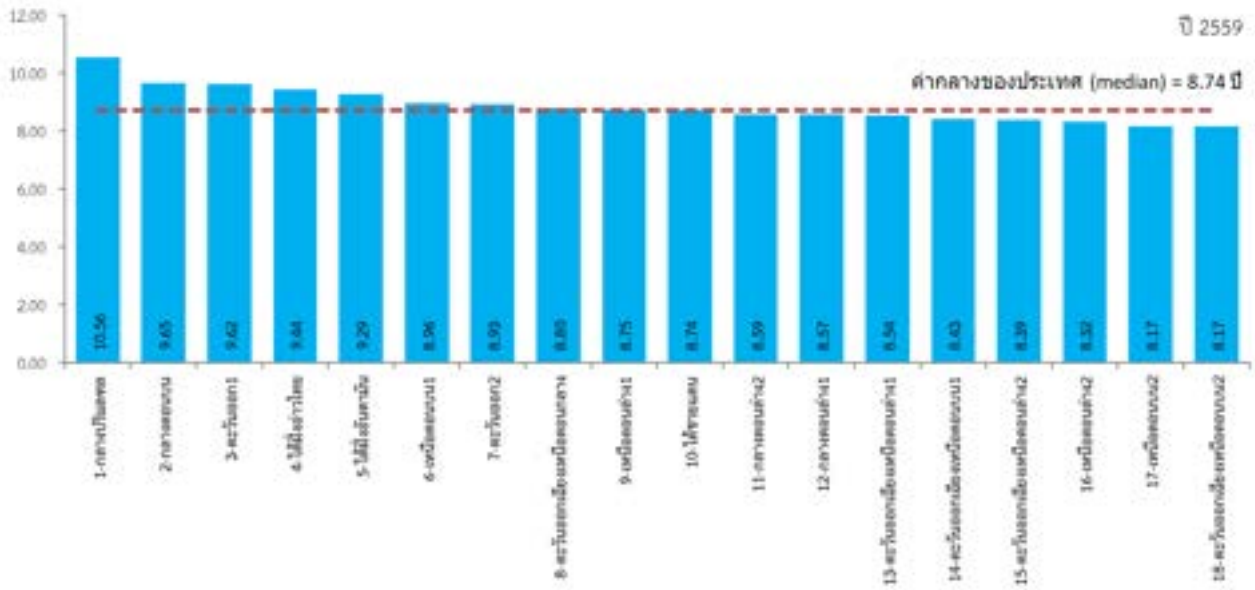

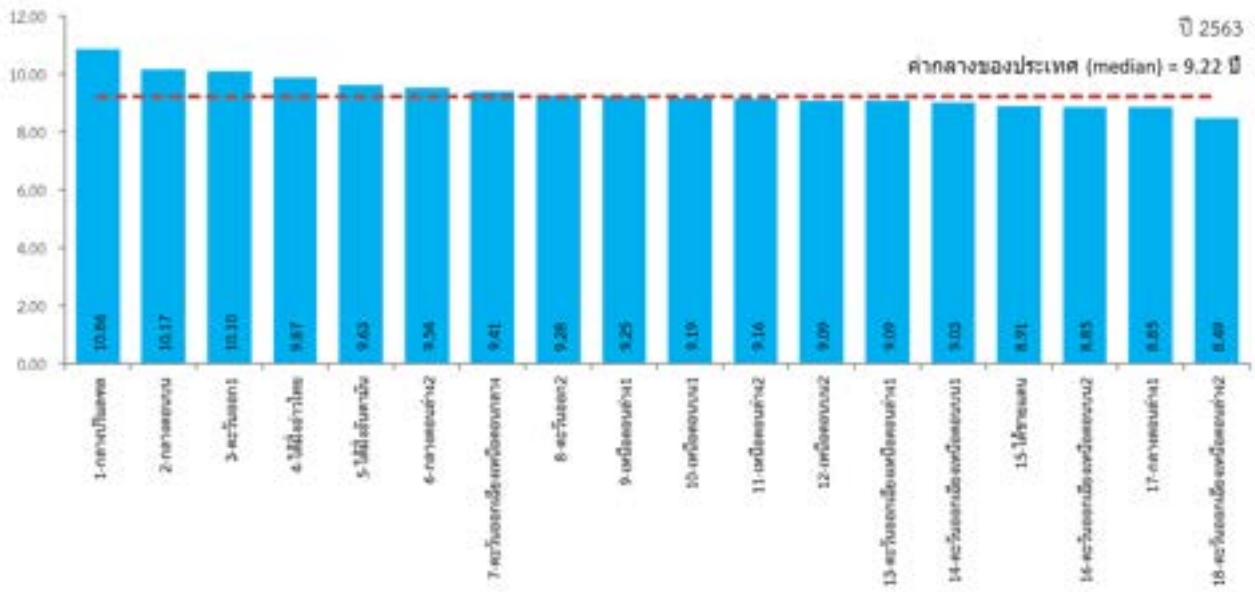
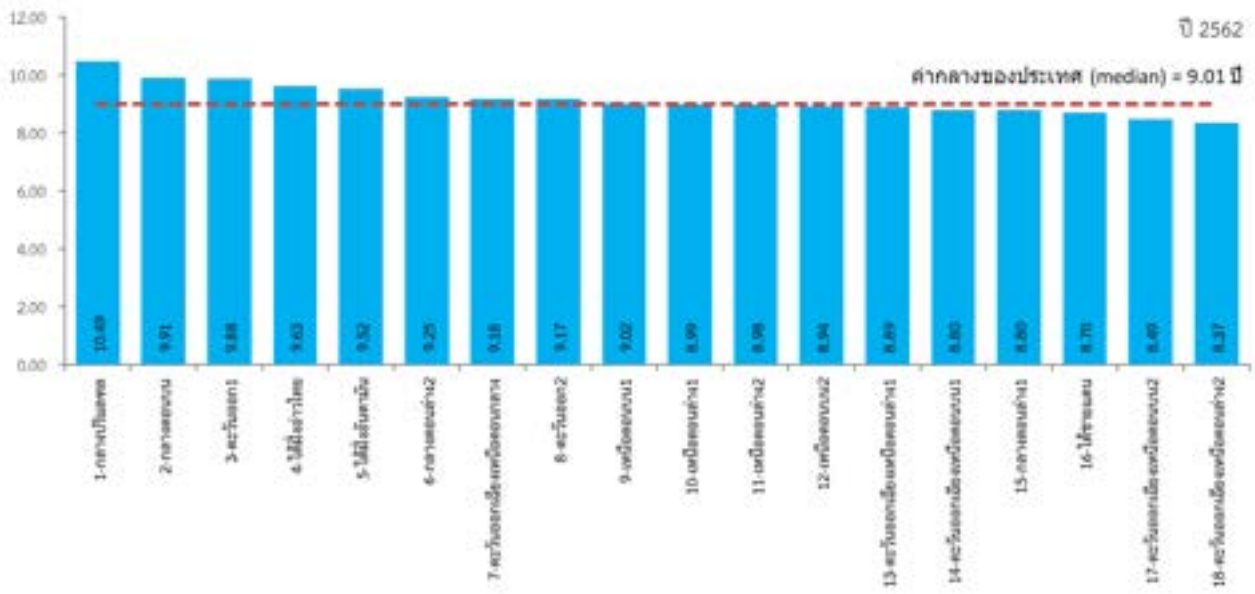

มิติสังคมและสิ่งแวดล้อม (Inclusive & Green Growth)

PC_IGG_03 ร้อยละของประชากรที่เข้าถึงอินเทอร์เน็ต (ร้อยละ)

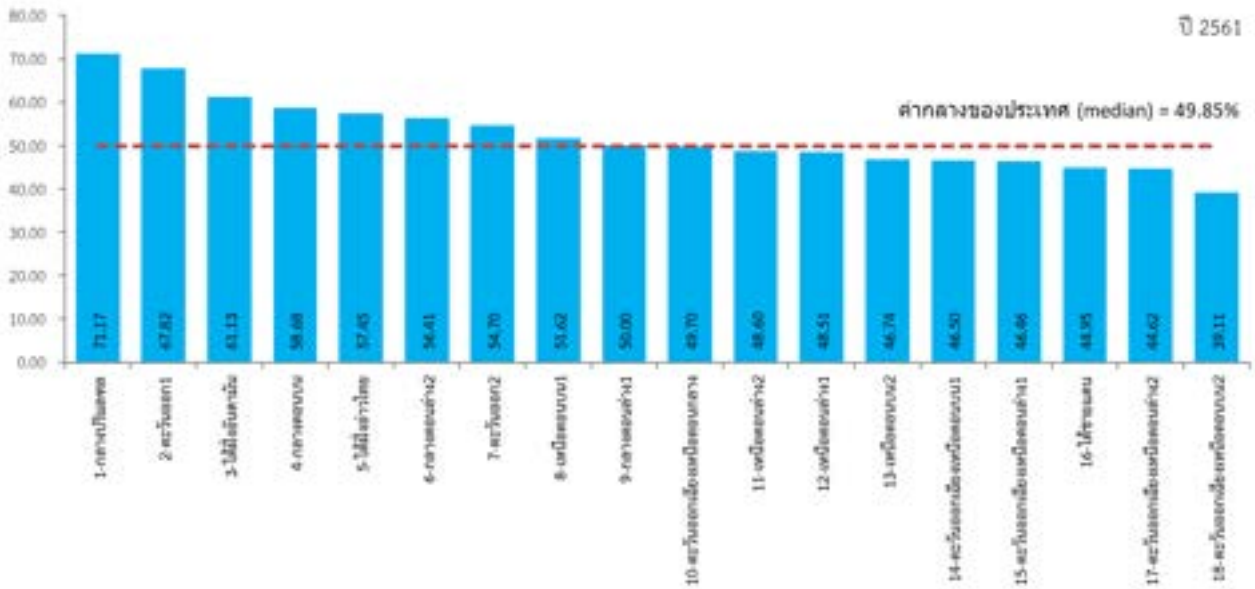
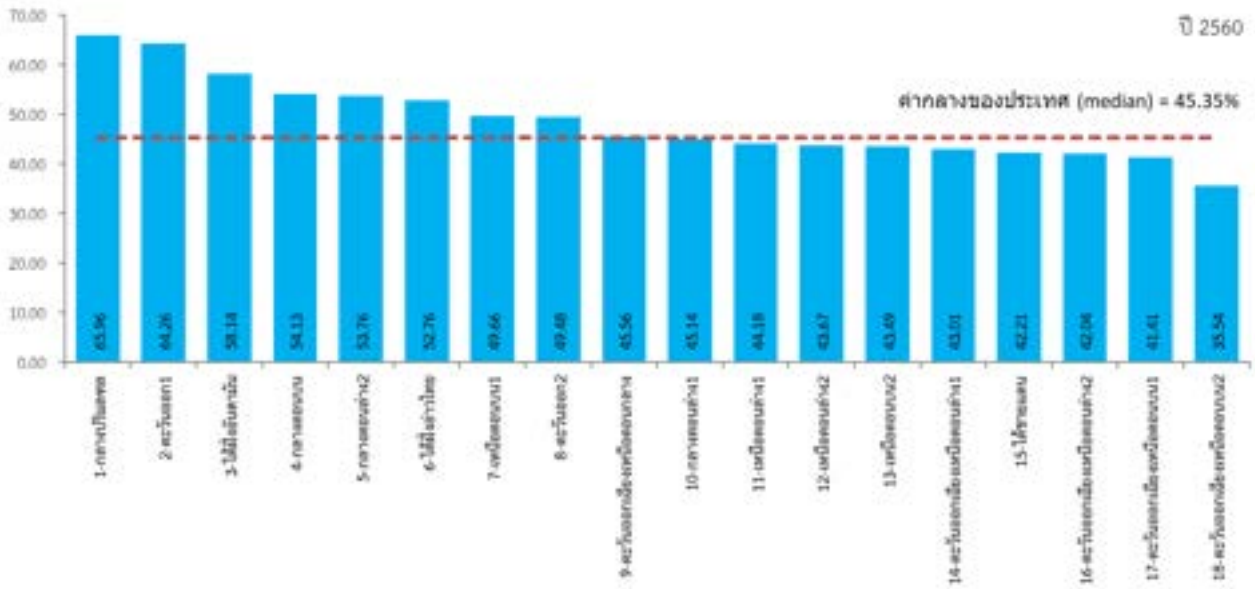
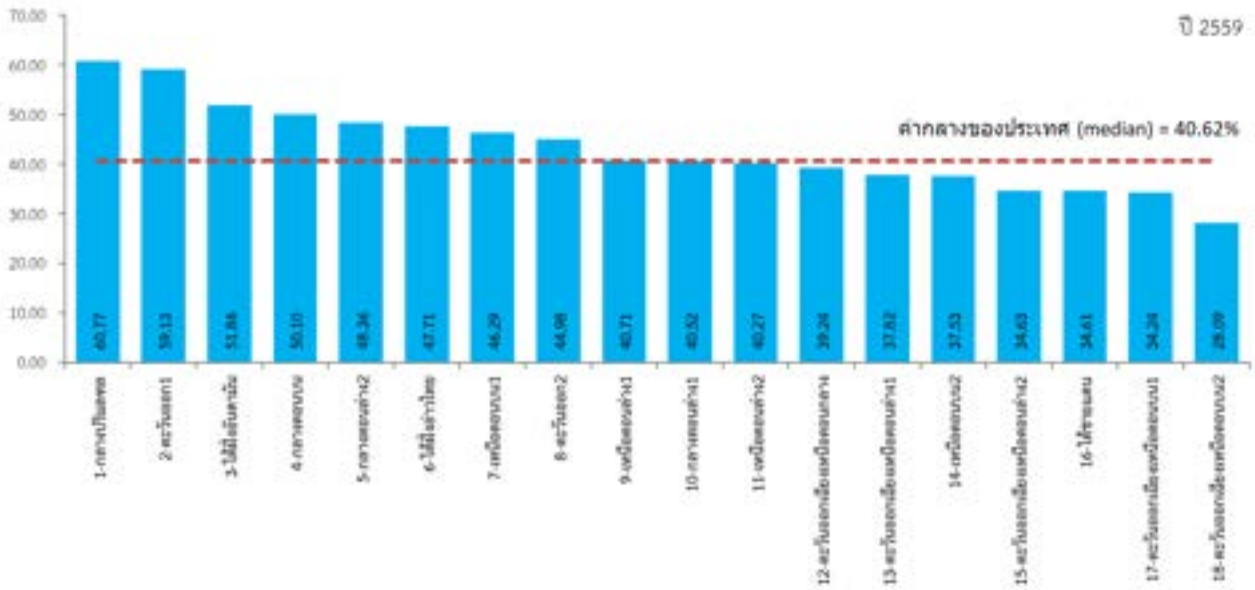

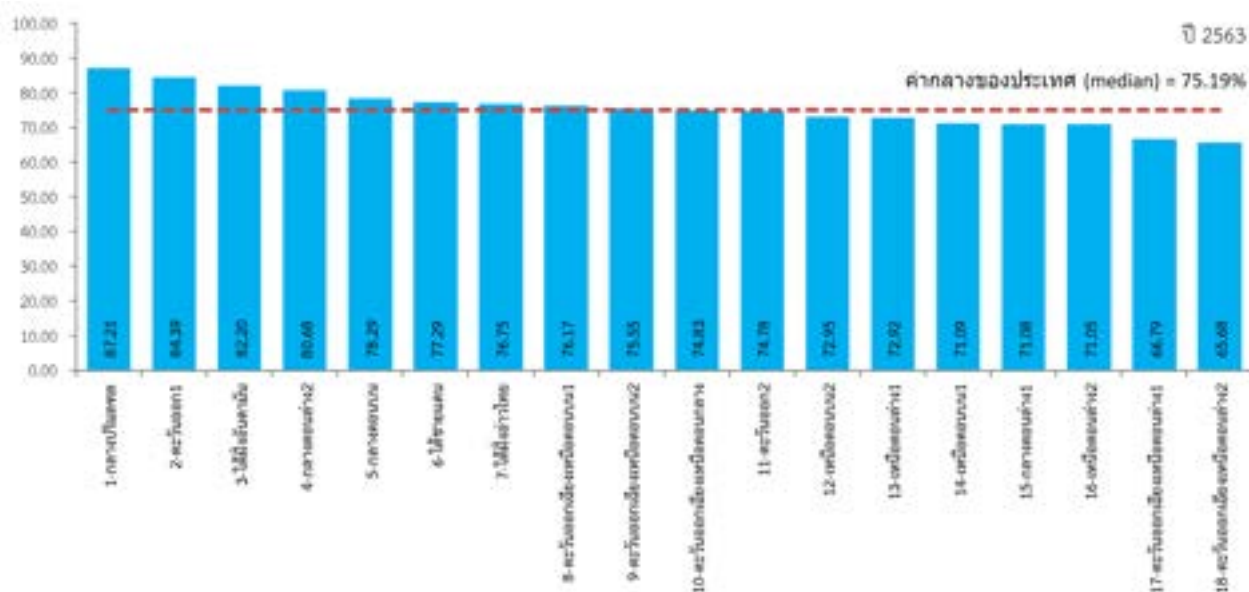
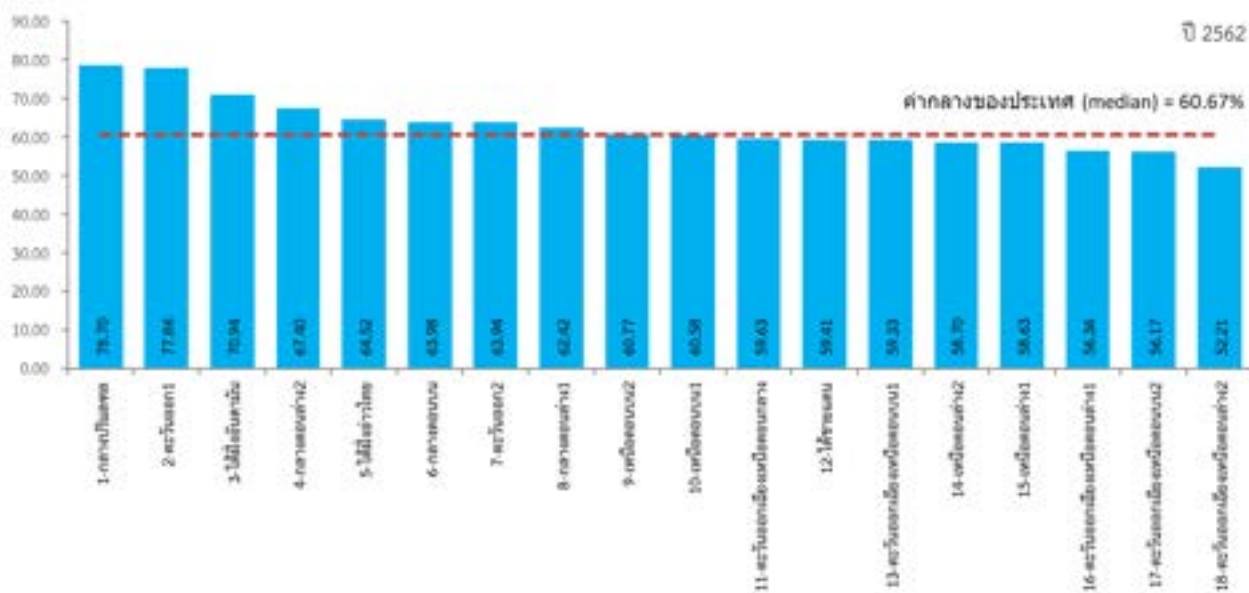

มิติสังคมและสิ่งแวดล้อม (Inclusive & Green Growth)

PC_IGG_04 ปริมาณขยะในกลุ่มจังหวัด (พันทัน)

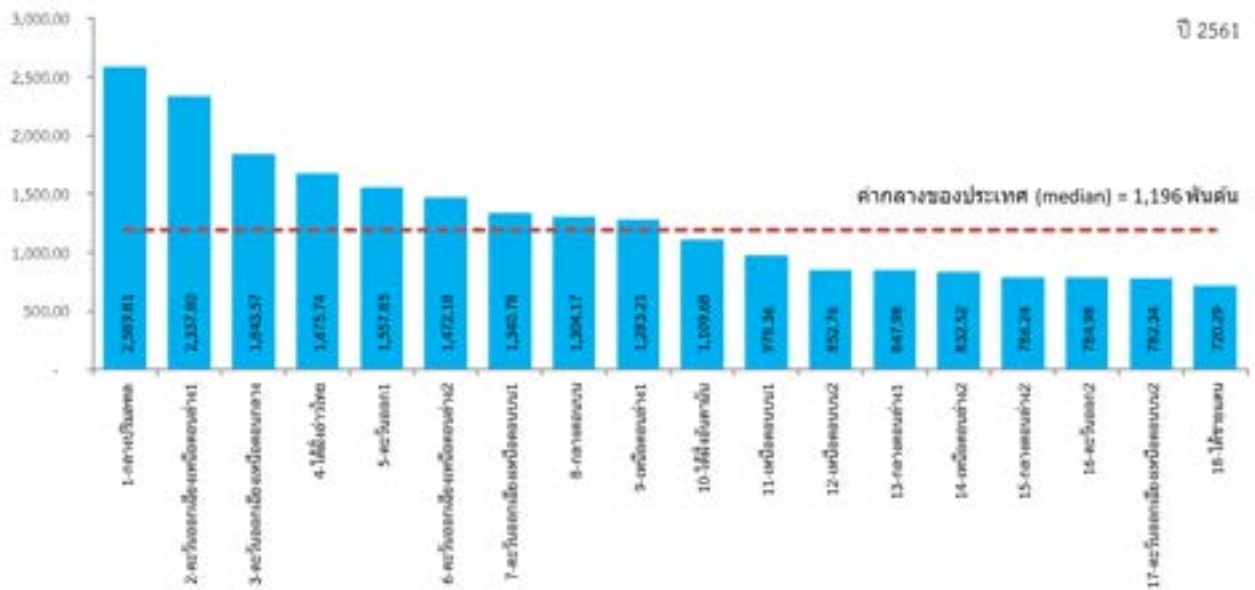
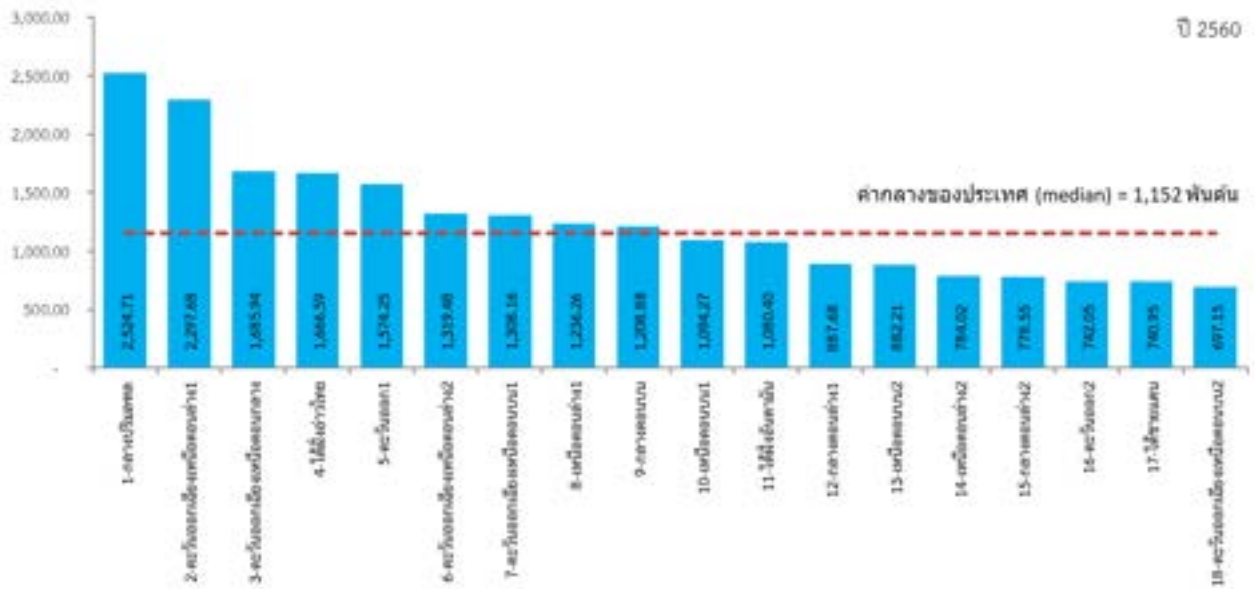
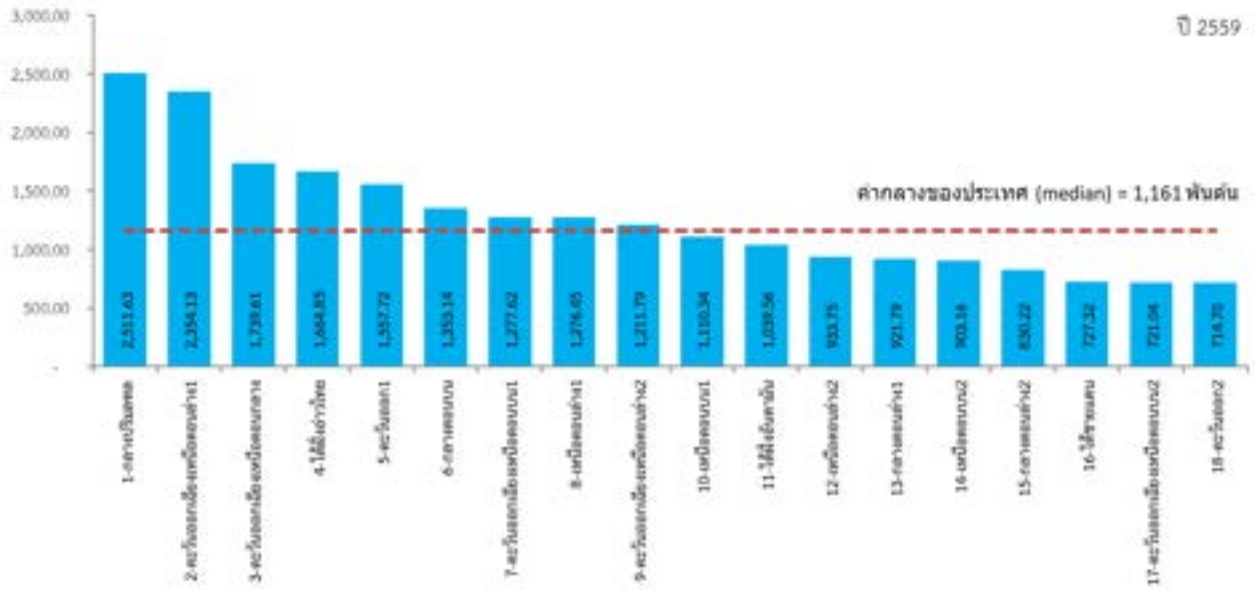

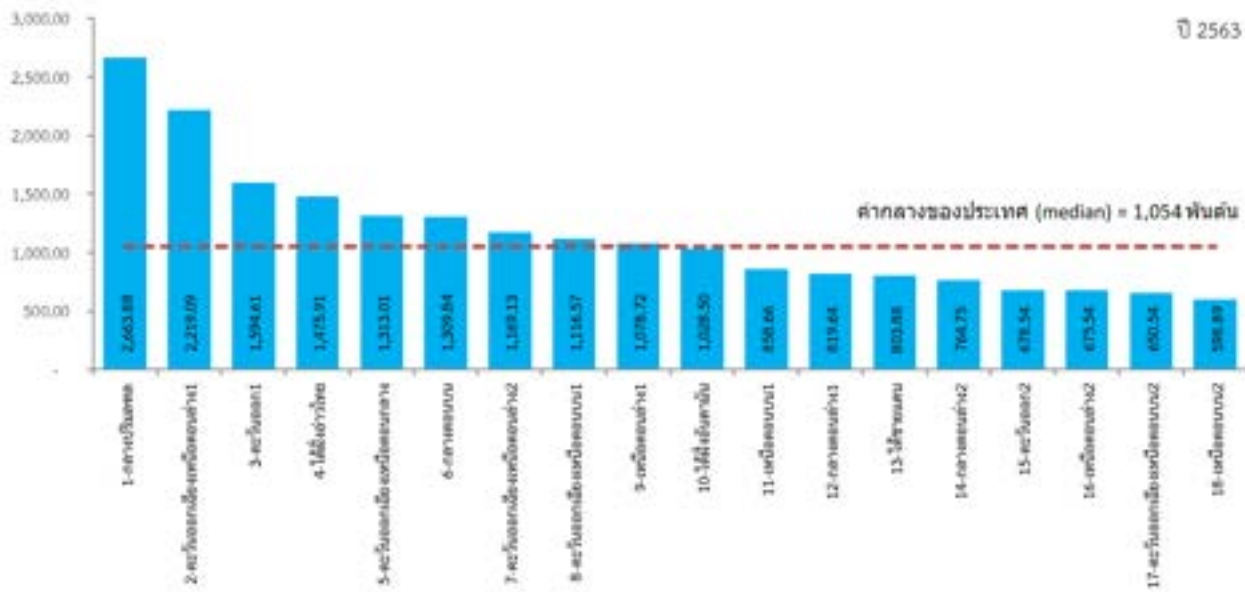
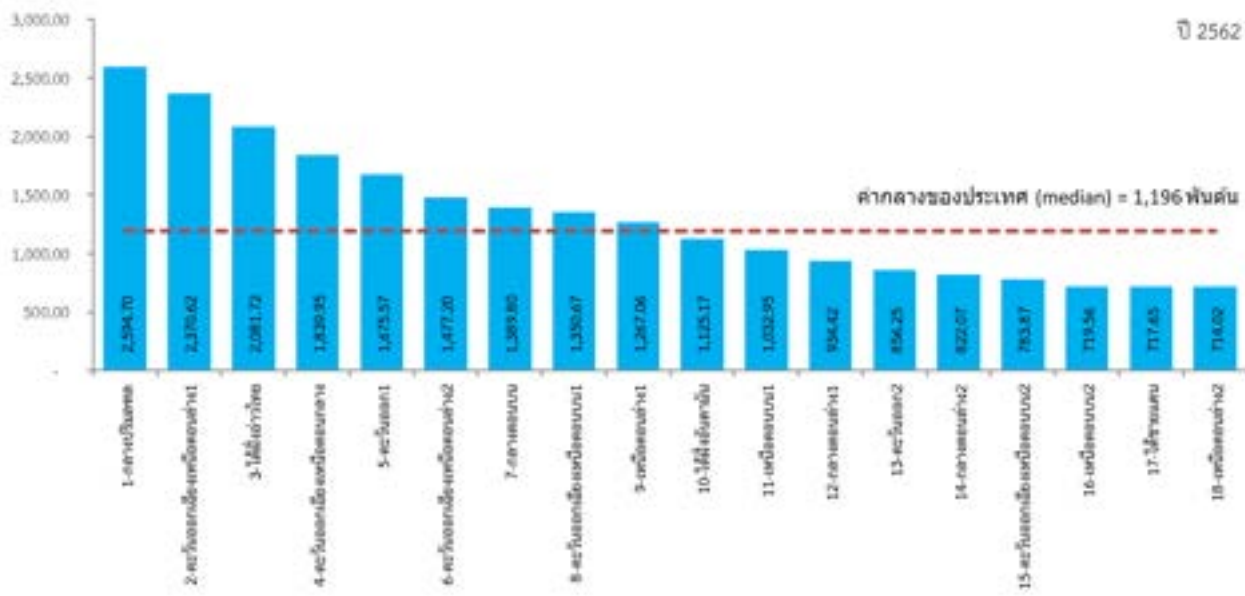

กราฟและข้อมูลตัวชี้วัด
ระดับกลุ่มจังหวัด

รายการกลุ่มจังหวัด

1. กลุ่มจังหวัดภาคเหนือตอนบน 1
2. กลุ่มจังหวัดภาคเหนือตอนบน 2
3. กลุ่มจังหวัดภาคเหนือตอนล่าง 1
4. กลุ่มจังหวัดภาคเหนือตอนล่าง 2
5. กลุ่มจังหวัดภาคตะวันออกเฉียงเหนือตอนบน 1
6. กลุ่มจังหวัดภาคตะวันออกเฉียงเหนือตอนบน 2
7. กลุ่มจังหวัดภาคตะวันออกเฉียงเหนือตอนกลาง
8. กลุ่มจังหวัดภาคตะวันออกเฉียงเหนือตอนล่าง 1
9. กลุ่มจังหวัดภาคตะวันออกเฉียงเหนือตอนล่าง 2
10. กลุ่มจังหวัดภาคกลางตอนบน
11. กลุ่มจังหวัดภาคกลางปริมณฑล
12. กลุ่มจังหวัดภาคกลางตอนล่าง 1
13. กลุ่มจังหวัดภาคกลางตอนล่าง 2
14. กลุ่มจังหวัดภาคตะวันออก 1
15. กลุ่มจังหวัดภาคตะวันออก 2
16. กลุ่มจังหวัดภาคใต้ฝั่งอ่าวไทย
17. กลุ่มจังหวัดภาคใต้ฝั่งอันดามัน
18. กลุ่มจังหวัดภาคใต้ชายแดน

กลุ่มจังหวัดภาคเหนือตอนบน 2

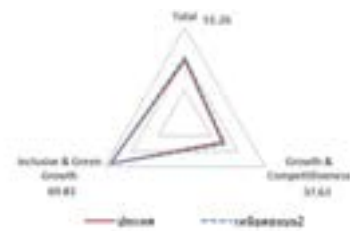
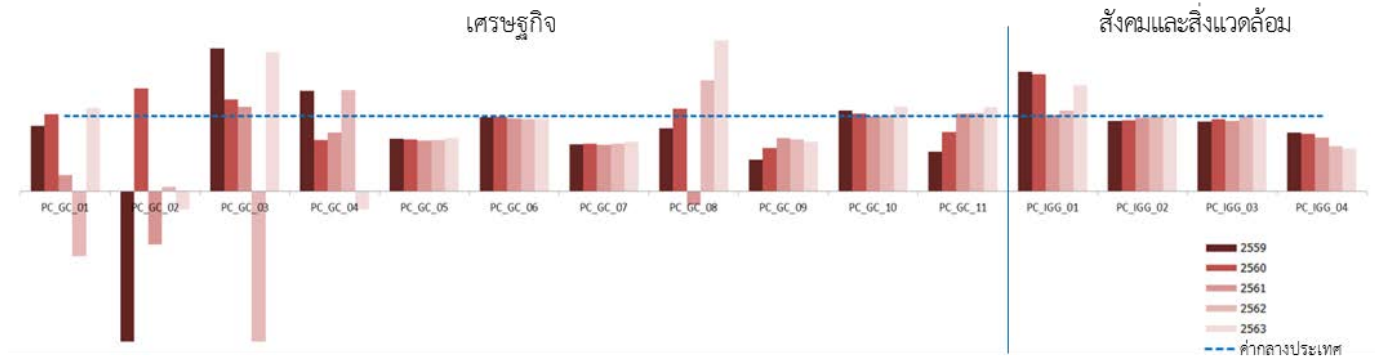

มิติการพัฒนา	ค่ากลางประเทศ					กลุ่มจังหวัดภาคเหนือตอนบน 2				
	2559	2560	2561	2562	2563	2559	2560	2561	2562	2563
ภาพรวม	47.51	50.41	52.52	53.62	48.95	43.78	47.29	48.39	54.13	51.26
ด้านเศรษฐกิจ (Growth & Competitiveness)	49.69	50.38	51.55	46.88	35.15	49.52	50.14	46.84	46.21	37.63
ด้านสังคมและสิ่งแวดล้อม (Inclusive & Green Growth)	47.59	51.05	52.05	60.22	70.05	38.71	44.59	49.99	63.40	69.83

หมายเหตุ : * ตัวชี้วัดที่มีการผกผันข้อมูล

** ตัวชี้วัดที่เป็นข้อมูลปีเว้นปี มีข้อมูลปี 2560 2562

ตัวชี้วัด	ค่ากลางประเทศ					กลุ่มจังหวัดภาคเหนือตอนบน 2				
	2559	2560	2561	2562	2563	2559	2560	2561	2562	2563
ด้านเศรษฐกิจ (Growth & Competitiveness)										
PC_GC_01 อัตราการขยายตัวมูลค่าผลิตภัณฑ์มวลรวมกลุ่มจังหวัด (ร้อยละ)	3.16	3.85	3.94	0.34	-3.72	2.74	3.96	0.85	-0.30	-3.31
PC_GC_02 อัตราการขยายตัวภาคเกษตร (ร้อยละ)	0.04	4.95	6.06	-3.48	-1.88	-4.36	6.76	-4.32	-6.75	-4.23
PC_GC_03 อัตราการขยายตัวภาคอุตสาหกรรม (ร้อยละ)	3.46	2.20	2.52	-0.06	-4.88	6.58	2.68	2.83	-1.38	-0.73
PC_GC_04 อัตราการขยายตัวภาคบริการ (ร้อยละ)	4.52	4.12	3.75	1.98	-0.55	6.05	2.80	2.93	2.65	-3.29
PC_GC_05 มูลค่าผลิตภัณฑ์กลุ่มจังหวัดเฉลี่ยต่อหัว (บาท/คน)	115,017	120,325	129,083	131,207	123,356	80,099	83,236	86,393	88,862	86,561
PC_GC_06 สัมประสิทธิ์การกระจายรายได้กลุ่มจังหวัด* **	0.414	0.426	0.418	0.414	0.416	0.408	0.421	0.405	0.397	0.402
PC_GC_07 ผลผลิตภาพแรงงาน (บาท/คน)	119,869	126,037	130,375	133,429	127,418	74,690	79,855	79,657	84,340	83,104
PC_GC_08 อัตราการขยายตัวผลผลิตภาพแรงงาน (ร้อยละ)	3.01	6.28	1.31	3.25	-3.76	2.51	6.92	-0.25	4.80	0.08
PC_GC_09 อัตราการว่างงาน (ร้อยละ)*	0.99	1.09	0.96	0.94	1.49	0.42	0.62	0.68	0.65	0.98
PC_GC_10 รายได้การท่องเที่ยว (ล้านบาท)	26,465	30,293	34,295	34,881	16,278	28,464	31,377	34,408	35,179	18,323
PC_GC_11 อัตราการขยายตัวรายได้ท่องเที่ยว (ร้อยละ)	8.05	12.95	9.38	2.16	-54.19	4.23	10.23	9.66	2.24	-47.92
ด้านสังคมและสิ่งแวดล้อม (Inclusive & Green Growth)										
PC_IGG_01 ร้อยละประชากรที่อยู่ใต้เส้นความยากจน (ร้อยละ)*	9.72	8.96	12.80	7.73	7.38	15.43	13.93	12.97	8.27	10.40
PC_IGG_02 จำนวนปีการศึกษาเฉลี่ยประชากรไทย อายุ 15-59 ปี (ปี)	8.74	8.90	8.93	9.01	9.22	8.17	8.38	8.70	8.94	9.09
PC_IGG_03 ร้อยละของประชากรที่เข้าถึงอินเทอร์เน็ต (ร้อยละ)	40.62	45.35	49.85	60.67	75.19	37.53	43.49	46.74	60.77	72.95
PC_IGG_04 ปริมาณขยะในกลุ่มจังหวัด (พันตัน)*	1,161	1,152	1,196	1,196	1,054	903	882	853	720	599

กลุ่มจังหวัดภาคเหนือตอนล่าง 1

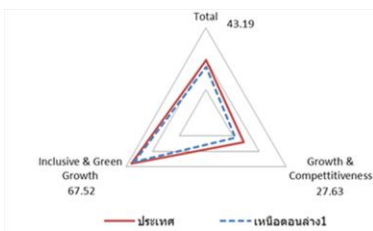
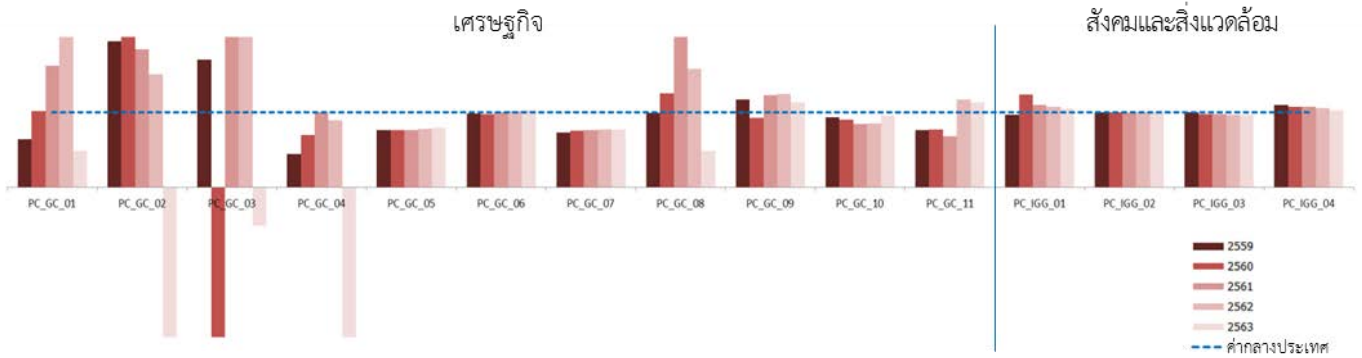

มิติการพัฒนา	ค่ากลางประเทศ					กลุ่มจังหวัดภาคเหนือตอนล่าง 1				
	2559	2560	2561	2562	2563	2559	2560	2561	2562	2563
ภาพรวม	47.51	50.41	52.52	53.62	48.95	46.47	48.18	48.58	50.91	43.19
ด้านเศรษฐกิจ (Growth & Competitiveness)	49.69	50.38	51.55	46.88	35.15	47.40	48.90	51.25	46.03	27.63
ด้านสังคมและสิ่งแวดล้อม (Inclusive & Green Growth)	47.59	51.05	52.05	60.22	70.05	45.56	47.47	46.05	56.30	67.52

หมายเหตุ : * ตัวชี้วัดที่มีการผกผันข้อมูล

** ตัวชี้วัดที่เป็นข้อมูลปีเว้นปี มีข้อมูลปี 2560 2562

ตัวชี้วัด	ค่ากลางประเทศ					กลุ่มจังหวัดภาคเหนือตอนล่าง 1				
	2559	2560	2561	2562	2563	2559	2560	2561	2562	2563
ด้านเศรษฐกิจ (Growth & Competitiveness)										
PC_GC_01 อัตราการขยายตัวมูลค่าผลิตภัณฑ์มวลรวมกลุ่มจังหวัด (ร้อยละ)	3.16	3.85	3.94	0.34	-3.72	2.02	3.92	6.40	0.78	-5.63
PC_GC_02 อัตราการขยายตัวภาคเกษตร (ร้อยละ)	0.04	4.95	6.06	-3.48	-1.88	0.08	12.72	11.18	-1.73	-10.73
PC_GC_03 อัตราการขยายตัวภาคอุตสาหกรรม (ร้อยละ)	3.46	2.20	2.52	-0.06	-4.88	5.90	-7.22	6.34	2.67	-12.29
PC_GC_04 อัตราการขยายตัวภาคบริการ (ร้อยละ)	4.52	4.12	3.75	1.98	-0.55	2.02	2.88	3.75	1.77	-0.70
PC_GC_05 มูลค่าผลิตภัณฑ์กลุ่มจังหวัดเฉลี่ยต่อหัว (บาท/คน)	115,017	120,325	129,083	131,207	123,356	87,441	91,939	98,673	102,448	97,610
PC_GC_06 สัมประสิทธิ์การกระจายรายได้กลุ่มจังหวัด* **	0.414	0.426	0.418	0.414	0.416	0.407	0.416	0.418	0.422	0.429
PC_GC_07 ผลผลิตภาพแรงงาน (บาท/คน)	119,869	126,037	130,375	133,429	127,418	87,831	94,761	99,623	103,036	98,475
PC_GC_08 อัตราการขยายตัวผลผลิตภาพแรงงาน (ร้อยละ)	3.01	6.28	1.31	3.25	-3.76	3.00	7.89	5.13	5.12	-5.70
PC_GC_09 อัตราการว่างงาน (ร้อยละ)*	0.99	1.09	0.96	0.94	1.49	1.16	1.00	1.18	1.17	1.69
PC_GC_10 รายได้การท่องเที่ยว (ล้านบาท)	26,465	30,293	34,295	34,881	16,278	24,736	27,192	28,928	29,657	15,630
PC_GC_11 อัตราการขยายตัวรายได้ท่องเที่ยว (ร้อยละ)	8.05	12.95	9.38	2.16	-54.19	6.14	9.93	6.38	2.52	-47.30
ด้านสังคมและสิ่งแวดล้อม (Inclusive & Green Growth)										
PC_IGG_01 ร้อยละประชากรที่อยู่ใต้เส้นความยากจน (ร้อยละ)*	9.72	8.96	12.80	7.73	7.38	9.38	11.09	14.09	8.33	7.72
PC_IGG_02 จำนวนปีการศึกษาเฉลี่ยประชากรไทย อายุ 15-59 ปี (ปี)	8.74	8.90	8.93	9.01	9.22	8.75	8.89	8.85	8.99	9.25
PC_IGG_03 ร้อยละของประชากรที่เข้าถึงอินเทอร์เน็ต (ร้อยละ)	40.62	45.35	49.85	60.67	75.19	40.71	44.18	48.51	58.63	72.92
PC_IGG_04 ปริมาณขยะในกลุ่มจังหวัด (พันตัน)*	1,161	1,152	1,196	1,196	1,054	1,276	1,236	1,283	1,267	1,079

กลุ่มจังหวัดภาคเหนือตอนล่าง 2

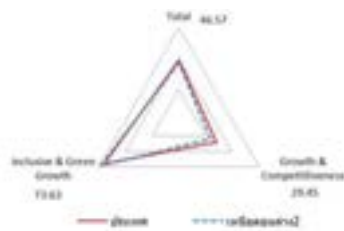
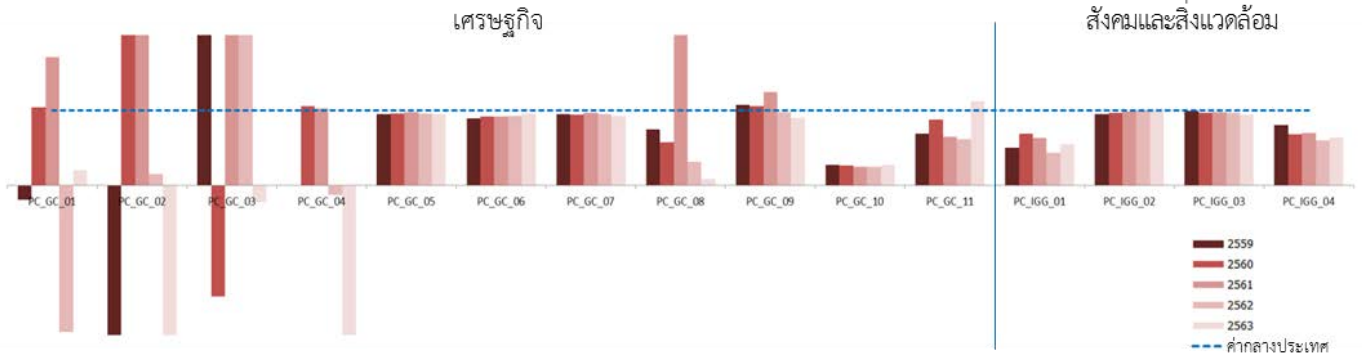

มิติการพัฒนา	ค่ากลางประเทศ					กลุ่มจังหวัดภาคเหนือตอนล่าง 2				
	2559	2560	2561	2562	2563	2559	2560	2561	2562	2563
ภาพรวม	47.51	50.41	52.52	53.62	48.95	48.18	52.33	54.72	55.65	46.57
ด้านเศรษฐกิจ (Growth & Competitiveness)	49.69	50.38	51.55	46.88	35.15	47.34	50.62	53.68	46.37	29.45
ด้านสังคมและสิ่งแวดล้อม (Inclusive & Green Growth)	47.59	51.05	52.05	60.22	70.05	49.04	54.09	55.79	66.80	73.63

หมายเหตุ : * ตัวชี้วัดที่มีการผกผันข้อมูล

** ตัวชี้วัดที่เป็นข้อมูลปีเว้นปี มีข้อมูลปี 2560 2562

ตัวชี้วัด	ค่ากลางประเทศ					กลุ่มจังหวัดภาคเหนือตอนล่าง 2				
	2559	2560	2561	2562	2563	2559	2560	2561	2562	2563
ด้านเศรษฐกิจ (Growth & Competitiveness)										
PC_GC_01 อัตราการขยายตัวมูลค่าผลิตภัณฑ์มวลรวมกลุ่มจังหวัด (ร้อยละ)	3.16	3.85	3.94	0.34	-3.72	-0.62	4.00	6.76	-0.68	-6.69
PC_GC_02 อัตราการขยายตัวภาคเกษตร (ร้อยละ)	0.04	4.95	6.06	-3.48	-1.88	-10.37	11.99	12.56	-6.43	-11.62
PC_GC_03 อัตราการขยายตัวภาคอุตสาหกรรม (ร้อยละ)	3.46	2.20	2.52	-0.06	-4.88	10.03	-3.27	5.26	4.83	-10.90
PC_GC_04 อัตราการขยายตัวภาคบริการ (ร้อยละ)	4.52	4.12	3.75	1.98	-0.55	-0.04	4.35	3.86	-0.25	-0.39
PC_GC_05 มูลค่าผลิตภัณฑ์กลุ่มจังหวัดเฉลี่ยต่อหัว (บาท/คน)	115,017	120,325	129,083	131,207	123,356	109,493	115,808	125,583	125,800	117,247
PC_GC_06 สัมประสิทธิ์การกระจายรายได้กลุ่มจังหวัด* **	0.414	0.426	0.418	0.414	0.416	0.370	0.391	0.384	0.384	0.398
PC_GC_07 ผลผลิตภาพแรงงาน (บาท/คน)	119,869	126,037	130,375	133,429	127,418	114,237	118,340	126,373	126,570	117,810
PC_GC_08 อัตราการขยายตัวผลผลิตภาพแรงงาน (ร้อยละ)	3.01	6.28	1.31	3.25	-3.76	2.23	3.59	6.79	1.03	-7.23
PC_GC_09 อัตราการว่างงาน (ร้อยละ)*	0.99	1.09	0.96	0.94	1.49	1.06	1.15	1.20	0.92	1.35
PC_GC_10 รายได้การท่องเที่ยว (ล้านบาท)	26,465	30,293	34,295	34,881	16,278	7,098	7,902	8,384	8,495	4,443
PC_GC_11 อัตราการขยายตัวรายได้ท่องเที่ยว (ร้อยละ)	8.05	12.95	9.38	2.16	-54.19	5.52	11.33	6.09	1.33	-47.69
ด้านสังคมและสิ่งแวดล้อม (Inclusive & Green Growth)										
PC_IGG_01 ร้อยละประชากรที่อยู่ใต้เส้นความยากจน (ร้อยละ)*	9.72	8.96	12.80	7.73	7.38	4.87	6.14	8.04	3.39	4.07
PC_IGG_02 จำนวนปีการศึกษาเฉลี่ยประชากรไทย อายุ 15-59 ปี (ปี)	8.74	8.90	8.93	9.01	9.22	8.32	8.62	8.80	8.98	9.16
PC_IGG_03 ร้อยละของประชากรที่เข้าถึงอินเทอร์เน็ต (ร้อยละ)	40.62	45.35	49.85	60.67	75.19	40.27	43.67	48.60	58.70	71.05
PC_IGG_04 ปริมาณขยะในกลุ่มจังหวัด (พันตัน)*	1,161	1,152	1,196	1,196	1,054	934	784	833	714	676

กลุ่มจังหวัดภาคตะวันออกเฉียงเหนือตอนบน 1

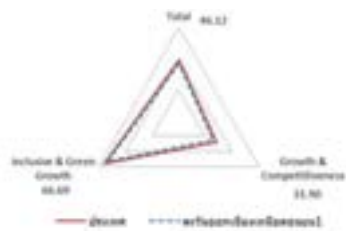
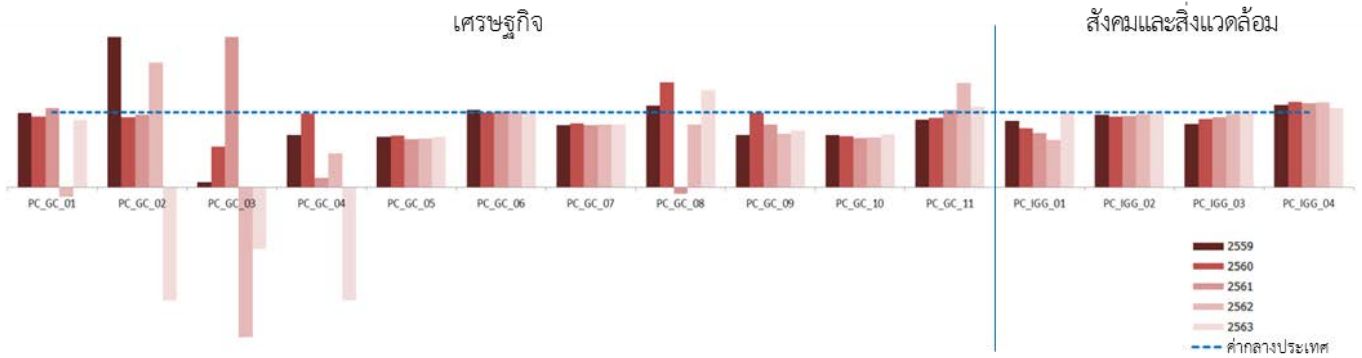

มิติการพัฒนา	ค่ากลางประเทศ					กลุ่มจังหวัดภาคตะวันออกเฉียงเหนือตอนบน 1				
	2559	2560	2561	2562	2563	2559	2560	2561	2562	2563
ภาพรวม	47.51	50.41	52.52	53.62	48.95	44.01	46.57	47.47	50.56	46.12
ด้านเศรษฐกิจ (Growth & Competitiveness)	49.69	50.38	51.55	46.88	35.15	47.89	49.35	49.72	45.26	31.90
ด้านสังคมและสิ่งแวดล้อม (Inclusive & Green Growth)	47.59	51.05	52.05	60.22	70.05	40.45	43.95	45.33	56.47	66.69

หมายเหตุ : * ตัวชี้วัดที่มีการผกผันข้อมูล

** ตัวชี้วัดที่เป็นข้อมูลปีเว้นปี มีข้อมูลปี 2560 2562

ตัวชี้วัด	ค่ากลางประเทศ					กลุ่มจังหวัดภาคตะวันออกเฉียงเหนือตอนบน 1				
	2559	2560	2561	2562	2563	2559	2560	2561	2562	2563
ด้านเศรษฐกิจ (Growth & Competitiveness)										
PC_GC_01 อัตราการขยายตัวมูลค่าผลิตภัณฑ์มวลรวมกลุ่มจังหวัด (ร้อยละ)	3.16	3.85	3.94	0.34	-3.72	3.14	3.62	4.16	-0.05	-4.13
PC_GC_02 อัตราการขยายตัวภาคเกษตร (ร้อยละ)	0.04	4.95	6.06	-3.48	-1.88	5.39	4.63	5.85	-1.18	-6.62
PC_GC_03 อัตราการขยายตัวภาคอุตสาหกรรม (ร้อยละ)	3.46	2.20	2.52	-0.06	-4.88	0.24	1.18	13.07	-1.53	-13.81
PC_GC_04 อัตราการขยายตัวภาคบริการ (ร้อยละ)	4.52	4.12	3.75	1.98	-0.55	3.16	4.05	0.46	0.89	-0.07
PC_GC_05 มูลค่าผลิตภัณฑ์กลุ่มจังหวัดเฉลี่ยต่อหัว (บาท/คน)	115,017	120,325	129,083	131,207	123,356	77,640	82,646	83,037	84,640	82,604
PC_GC_06 สัมประสิทธิ์การกระจายรายได้กลุ่มจังหวัด* **	0.414	0.426	0.418	0.414	0.416	0.429	0.426	0.423	0.420	0.415
PC_GC_07 ผลผลิตภาพแรงงาน (บาท/คน)	119,869	126,037	130,375	133,429	127,418	98,884	107,607	107,477	111,584	106,151
PC_GC_08 อัตราการขยายตัวผลผลิตภาพแรงงาน (ร้อยละ)	3.01	6.28	1.31	3.25	-3.76	3.29	8.82	-0.12	2.71	-2.66
PC_GC_09 อัตราการว่างงาน (ร้อยละ)*	0.99	1.09	0.96	0.94	1.49	0.69	1.08	0.81	0.68	1.13
PC_GC_10 รายได้การท่องเที่ยว (ล้านบาท)	26,465	30,293	34,295	34,881	16,278	18,363	20,570	22,563	23,240	11,528
PC_GC_11 อัตราการขยายตัวรายได้ท่องเที่ยว (ร้อยละ)	8.05	12.95	9.38	2.16	-54.19	7.29	12.02	9.69	3.00	-50.40
ด้านสังคมและสิ่งแวดล้อม (Inclusive & Green Growth)										
PC_IGG_01 ร้อยละประชากรที่อยู่ใต้เส้นความยากจน (ร้อยละ)*	9.72	8.96	12.80	7.73	7.38	8.64	7.03	9.20	4.86	7.31
PC_IGG_02 จำนวนปีการศึกษาเฉลี่ยประชากรไทย อายุ 15-59 ปี (ปี)	8.74	8.90	8.93	9.01	9.22	8.43	8.39	8.53	8.80	9.03
PC_IGG_03 ร้อยละของประชากรที่เข้าถึงอินเทอร์เน็ต (ร้อยละ)	40.62	45.35	49.85	60.67	75.19	34.24	41.41	46.50	59.33	76.17
PC_IGG_04 ปริมาณขยะในกลุ่มจังหวัด (พันตัน)*	1,161	1,152	1,196	1,196	1,054	1,278	1,308	1,341	1,351	1,117

กลุ่มจังหวัดภาคตะวันออกเฉียงเหนือตอนบน 2

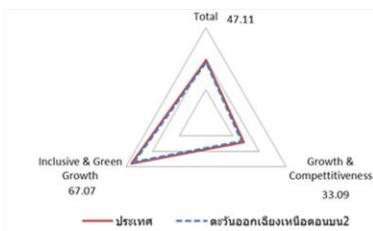
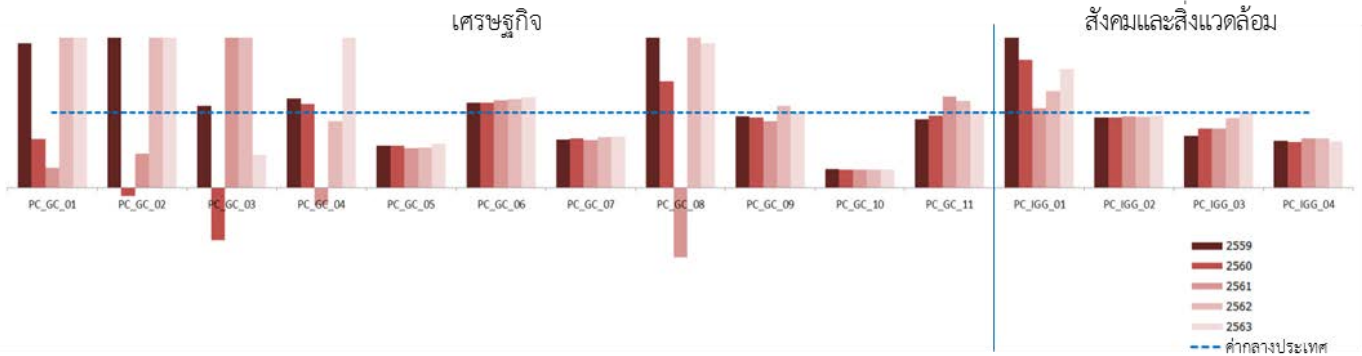

มิติการพัฒนา	ค่ากลางประเทศ					กลุ่มจังหวัดภาคตะวันออกเฉียงเหนือตอนบน 2				
	2559	2560	2561	2562	2563	2559	2560	2561	2562	2563
ภาพรวม	47.51	50.41	52.52	53.62	48.95	39.65	43.42	44.44	49.23	47.11
ด้านเศรษฐกิจ (Growth & Competitiveness)	49.69	50.38	51.55	46.88	35.15	48.60	44.73	43.36	43.91	33.09
ด้านสังคมและสิ่งแวดล้อม (Inclusive & Green Growth)	47.59	51.05	52.05	60.22	70.05	32.35	42.14	45.54	55.19	67.07

หมายเหตุ : * ตัวชี้วัดที่มีการผกผันข้อมูล

** ตัวชี้วัดที่เป็นข้อมูลปีเว้นปี มีข้อมูลปี 2560 2562

ตัวชี้วัด	ค่ากลางประเทศ					กลุ่มจังหวัดภาคตะวันออกเฉียงเหนือตอนบน 2				
	2559	2560	2561	2562	2563	2559	2560	2561	2562	2563
ด้านเศรษฐกิจ (Growth & Competitiveness)										
PC_GC_01 อัตราการขยายตัวมูลค่าผลิตภัณฑ์มวลรวมกลุ่มจังหวัด (ร้อยละ)	3.16	3.85	3.94	0.34	-3.72	6.08	2.49	1.04	2.17	0.59
PC_GC_02 อัตราการขยายตัวภาคเกษตร (ร้อยละ)	0.04	4.95	6.06	-3.48	-1.88	8.38	-0.55	2.75	2.52	0.51
PC_GC_03 อัตราการขยายตัวภาคอุตสาหกรรม (ร้อยละ)	3.46	2.20	2.52	-0.06	-4.88	3.78	-1.55	8.71	3.78	-7.66
PC_GC_04 อัตราการขยายตัวภาคบริการ (ร้อยละ)	4.52	4.12	3.75	1.98	-0.55	5.37	4.58	-0.90	1.75	2.00
PC_GC_05 มูลค่าผลิตภัณฑ์กลุ่มจังหวัดเฉลี่ยต่อหัว (บาท/คน)	115,017	120,325	129,083	131,207	123,356	64,365	66,680	67,401	70,350	71,331
PC_GC_06 สัมประสิทธิ์การกระจายรายได้กลุ่มจังหวัด* **	0.414	0.426	0.418	0.414	0.416	0.467	0.483	0.485	0.490	0.503
PC_GC_07 ผลผลิตภาพแรงงาน (บาท/คน)	119,869	126,037	130,375	133,429	127,418	76,209	83,002	81,985	90,214	86,935
PC_GC_08 อัตราการขยายตัวผลผลิตภาพแรงงาน (ร้อยละ)	3.01	6.28	1.31	3.25	-3.76	8.03	8.91	-1.23	6.55	-0.28
PC_GC_09 อัตราการว่างงาน (ร้อยละ)*	0.99	1.09	0.96	0.94	1.49	0.95	1.02	0.85	1.03	1.48
PC_GC_10 รายได้การท่องเที่ยว (ล้านบาท)	26,465	30,293	34,295	34,881	16,278	6,422	7,218	8,042	8,243	3,879
PC_GC_11 อัตราการขยายตัวรายได้ท่องเที่ยว (ร้อยละ)	8.05	12.95	9.38	2.16	-54.19	7.30	12.40	11.41	2.50	-52.94
ด้านสังคมและสิ่งแวดล้อม (Inclusive & Green Growth)										
PC_IGG_01 ร้อยละประชากรที่อยู่ใต้เส้นความยากจน (ร้อยละ)*	9.72	8.96	12.80	7.73	7.38	21.34	15.26	13.58	9.94	11.67
PC_IGG_02 จำนวนปีการศึกษาเฉลี่ยประชากรไทย อายุ 15-59 ปี (ปี)	8.74	8.90	8.93	9.01	9.22	8.17	8.35	8.52	8.49	8.85
PC_IGG_03 ร้อยละของประชากรที่เข้าถึงอินเทอร์เน็ต (ร้อยละ)	40.62	45.35	49.85	60.67	75.19	28.09	35.54	39.11	56.17	75.55
PC_IGG_04 ปริมาณขยะในกลุ่มจังหวัด (พันตัน)*	1,161	1,152	1,196	1,196	1,054	721	697	782	784	651

กลุ่มจังหวัดภาคตะวันออกเฉียงเหนือตอนกลาง

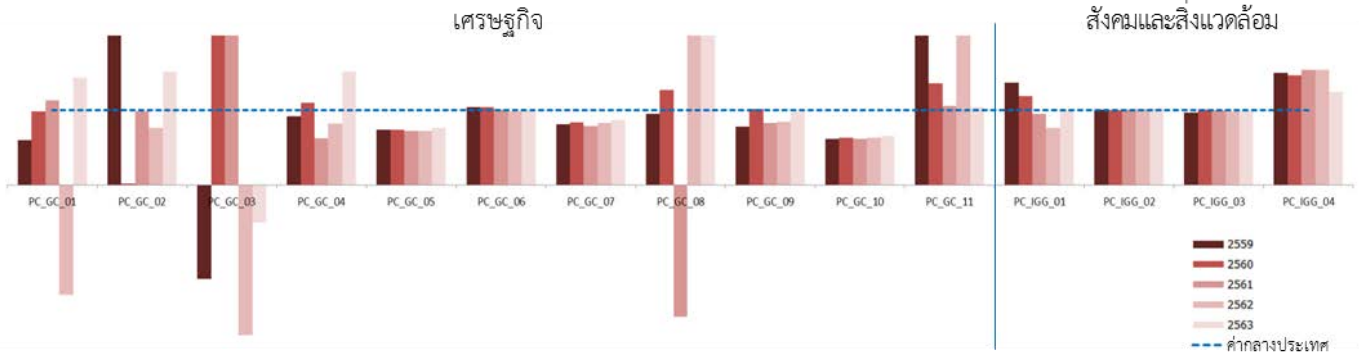

มิติการพัฒนา	ค่ากลางประเทศ					กลุ่มจังหวัดภาคตะวันออกเฉียงเหนือตอนกลาง				
	2559	2560	2561	2562	2563	2559	2560	2561	2562	2563
ภาพรวม	47.51	50.41	52.52	53.62	48.95	41.92	46.03	46.01	49.56	49.02
ด้านเศรษฐกิจ (Growth & Competitiveness)	49.69	50.38	51.55	46.88	35.15	47.76	48.98	49.22	45.95	35.74
ด้านสังคมและสิ่งแวดล้อม (Inclusive & Green Growth)	47.59	51.05	52.05	60.22	70.05	36.81	43.25	43.00	53.45	67.22

หมายเหตุ : * ตัวชี้วัดที่มีการผกผันข้อมูล

** ตัวชี้วัดที่เป็นข้อมูลปีเว้นปี มีข้อมูลปี 2560 2562

ตัวชี้วัด	ค่ากลางประเทศ					กลุ่มจังหวัดภาคตะวันออกเฉียงเหนือตอนกลาง				
	2559	2560	2561	2562	2563	2559	2560	2561	2562	2563
ด้านเศรษฐกิจ (Growth & Competitiveness)										
PC_GC_01 อัตราการขยายตัวมูลค่าผลิตภัณฑ์มวลรวมกลุ่มจังหวัด (ร้อยละ)	3.16	3.85	3.94	0.34	-3.72	1.88	3.78	4.47	-0.51	-2.11
PC_GC_02 อัตราการขยายตัวภาคเกษตร (ร้อยละ)	0.04	4.95	6.06	-3.48	-1.88	4.26	0.08	5.95	-4.30	-0.91
PC_GC_03 อัตราการขยายตัวภาคอุตสาหกรรม (ร้อยละ)	3.46	2.20	2.52	-0.06	-4.88	-4.37	4.46	8.43	-2.92	-12.26
PC_GC_04 อัตราการขยายตัวภาคบริการ (ร้อยละ)	4.52	4.12	3.75	1.98	-0.55	4.17	4.54	2.34	1.62	1.89
PC_GC_05 มูลค่าผลิตภัณฑ์กลุ่มจังหวัดเฉลี่ยต่อหัว (บาท/คน)	115,017	120,325	129,083	131,207	123,356	84,800	88,648	93,632	94,823	94,416
PC_GC_06 สัมประสิทธิ์การกระจายรายได้กลุ่มจังหวัด* **	0.414	0.426	0.418	0.414	0.416	0.430	0.443	0.422	0.408	0.413
PC_GC_07 ผลิตภาพแรงงาน (บาท/คน)	119,869	126,037	130,375	133,429	127,418	97,174	104,945	102,509	110,531	110,610
PC_GC_08 อัตราการขยายตัวผลิตภาพแรงงาน (ร้อยละ)	3.01	6.28	1.31	3.25	-3.76	2.85	8.00	-2.32	7.10	-0.01
PC_GC_09 อัตราการว่างงาน (ร้อยละ)*	0.99	1.09	0.96	0.94	1.49	0.78	1.11	0.79	0.79	1.45
PC_GC_10 รายได้การท่องเที่ยว (ล้านบาท)	26,465	30,293	34,295	34,881	16,278	16,307	19,184	21,081	22,002	10,614
PC_GC_11 อัตราการขยายตัวรายได้ท่องเที่ยว (ร้อยละ)	8.05	12.95	9.38	2.16	-54.19	23.17	17.64	9.89	4.37	-51.76
ด้านสังคมและสิ่งแวดล้อม (Inclusive & Green Growth)										
PC_IGG_01 ร้อยละประชากรที่อยู่ใต้เส้นความยากจน (ร้อยละ)*	9.72	8.96	12.80	7.73	7.38	13.29	10.62	12.14	5.92	7.46
PC_IGG_02 จำนวนปีการศึกษาเฉลี่ยประชากรไทย อายุ 15-59 ปี (ปี)	8.74	8.90	8.93	9.01	9.22	8.80	8.92	9.03	9.18	9.41
PC_IGG_03 ร้อยละของประชากรที่เข้าถึงอินเทอร์เน็ต (ร้อยละ)	40.62	45.35	49.85	60.67	75.19	39.24	45.56	49.70	59.63	74.83
PC_IGG_04 ปริมาณขยะในกลุ่มจังหวัด (พันตัน)*	1,161	1,152	1,196	1,196	1,054	1,740	1,686	1,844	1,840	1,313

กลุ่มจังหวัดภาคตะวันออกเฉียงเหนือตอนล่าง 1

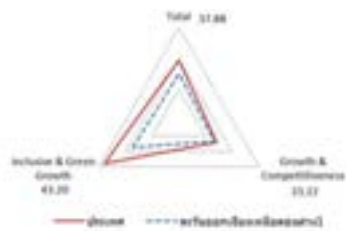
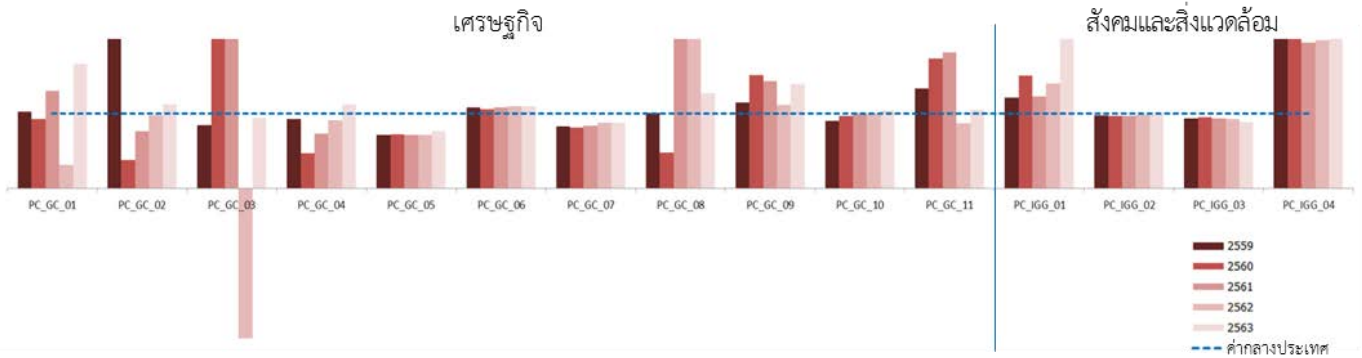

มิติการพัฒนา	ค่ากลางประเทศ					กลุ่มจังหวัดภาคตะวันออกเฉียงเหนือตอนล่าง 1				
	2559	2560	2561	2562	2563	2559	2560	2561	2562	2563
ภาพรวม	47.51	50.41	52.52	53.62	48.95	35.82	37.57	38.06	41.53	37.88
ด้านเศรษฐกิจ (Growth & Competitiveness)	49.69	50.38	51.55	46.88	35.15	46.75	47.12	49.50	44.08	33.22
ด้านสังคมและสิ่งแวดล้อม (Inclusive & Green Growth)	47.59	51.05	52.05	60.22	70.05	27.44	29.95	29.27	39.12	43.20

หมายเหตุ : * ตัวชี้วัดที่มีการผกผันข้อมูล

** ตัวชี้วัดที่เป็นข้อมูลปีเว้นปี มีข้อมูลปี 2560 2562

ตัวชี้วัด	ค่ากลางประเทศ					กลุ่มจังหวัดภาคตะวันออกเฉียงเหนือตอนล่าง 1				
	2559	2560	2561	2562	2563	2559	2560	2561	2562	2563
ด้านเศรษฐกิจ (Growth & Competitiveness)										
PC_GC_01 อัตราการขยายตัวมูลค่าผลิตภัณฑ์มวลรวมกลุ่มจังหวัด (ร้อยละ)	3.16	3.85	3.94	0.34	-3.72	3.24	3.58	5.14	0.11	-1.24
PC_GC_02 อัตราการขยายตัวภาคเกษตร (ร้อยละ)	0.04	4.95	6.06	-3.48	-1.88	1.21	1.87	4.62	-3.55	-1.65
PC_GC_03 อัตราการขยายตัวภาคอุตสาหกรรม (ร้อยละ)	3.46	2.20	2.52	-0.06	-4.88	2.94	8.73	10.74	-0.71	-5.16
PC_GC_04 อัตราการขยายตัวภาคบริการ (ร้อยละ)	4.52	4.12	3.75	1.98	-0.55	4.17	1.93	2.73	1.80	0.69
PC_GC_05 มูลค่าผลิตภัณฑ์กลุ่มจังหวัดเฉลี่ยต่อหัว (บาท/คน)	115,017	120,325	129,083	131,207	123,356	82,504	86,576	91,831	93,668	93,756
PC_GC_06 สัมประสิทธิ์การกระจายรายได้กลุ่มจังหวัด* **	0.414	0.426	0.418	0.414	0.416	0.446	0.450	0.453	0.456	0.459
PC_GC_07 ผลผลิตภาพแรงงาน (บาท/คน)	119,869	126,037	130,375	133,429	127,418	99,709	102,710	108,529	117,003	112,267
PC_GC_08 อัตราการขยายตัวผลผลิตภาพแรงงาน (ร้อยละ)	3.01	6.28	1.31	3.25	-3.76	3.02	3.01	5.67	6.81	-2.73
PC_GC_09 อัตราการว่างงาน (ร้อยละ)*	0.99	1.09	0.96	0.94	1.49	1.14	1.65	1.37	1.05	2.07
PC_GC_10 รายได้การท่องเที่ยว (ล้านบาท)	26,465	30,293	34,295	34,881	16,278	23,854	29,209	34,181	34,819	16,926
PC_GC_11 อัตราการขยายตัวรายได้ท่องเที่ยว (ร้อยละ)	8.05	12.95	9.38	2.16	-54.19	10.77	22.45	17.02	1.87	-51.39
ด้านสังคมและสิ่งแวดล้อม (Inclusive & Green Growth)										
PC_IGG_01 ร้อยละประชากรที่อยู่ใต้เส้นความยากจน (ร้อยละ)*	9.72	8.96	12.80	7.73	7.38	11.82	13.48	15.75	10.82	16.00
PC_IGG_02 จำนวนปีการศึกษาเฉลี่ยประชากรไทย อายุ 15-59 ปี (ปี)	8.74	8.90	8.93	9.01	9.22	8.54	8.64	8.65	8.89	9.09
PC_IGG_03 ร้อยละของประชากรที่เข้าถึงอินเทอร์เน็ต (ร้อยละ)	40.62	45.35	49.85	60.67	75.19	37.82	43.01	46.46	56.36	66.79
PC_IGG_04 ปริมาณขยะในกลุ่มจังหวัด (พันตัน)*	1,161	1,152	1,196	1,196	1,054	2,354	2,298	2,338	2,371	2,219

กลุ่มจังหวัดภาคตะวันออกเฉียงเหนือตอนล่าง 2

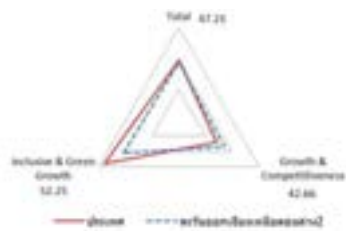
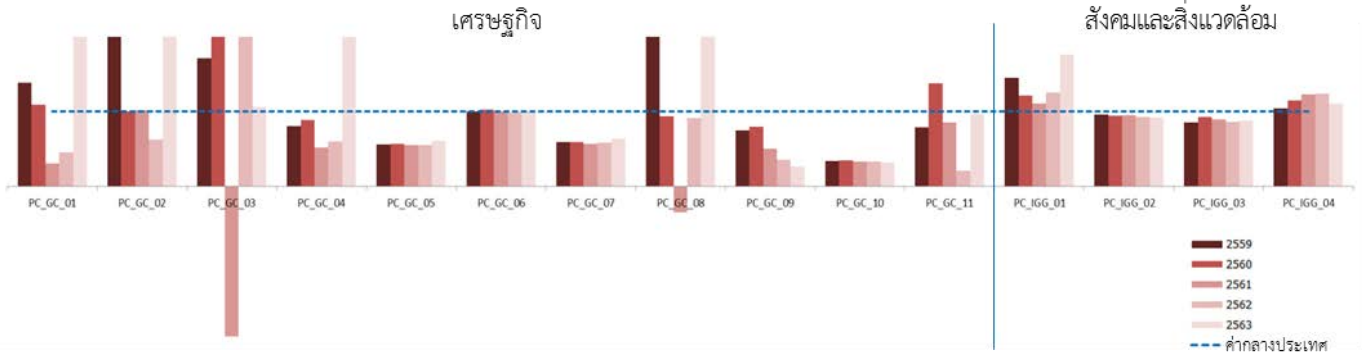

มิติการพัฒนา	ค่ากลางประเทศ					กลุ่มจังหวัดภาคตะวันออกเฉียงเหนือตอนล่าง 2				
	2559	2560	2561	2562	2563	2559	2560	2561	2562	2563
ภาพรวม	47.51	50.41	52.52	53.62	48.95	42.86	45.14	41.66	45.28	47.21
ด้านเศรษฐกิจ (Growth & Competitiveness)	49.69	50.38	51.55	46.88	35.15	49.87	49.33	44.47	46.38	42.66
ด้านสังคมและสิ่งแวดล้อม (Inclusive & Green Growth)	47.59	51.05	52.05	60.22	70.05	36.85	41.31	39.03	44.22	52.25

หมายเหตุ : * ตัวชี้วัดที่มีการผกผันข้อมูล

** ตัวชี้วัดที่เป็นข้อมูลปีเว้นปี มีข้อมูลปี 2560 2562

ตัวชี้วัด	ค่ากลางประเทศ					กลุ่มจังหวัดภาคตะวันออกเฉียงเหนือตอนล่าง 2				
	2559	2560	2561	2562	2563	2559	2560	2561	2562	2563
ด้านเศรษฐกิจ (Growth & Competitiveness)										
PC_GC_01 อัตราการขยายตัวมูลค่าผลิตภัณฑ์มวลรวมกลุ่มจังหวัด (ร้อยละ)	3.16	3.85	3.94	0.34	-3.72	4.37	4.19	1.19	0.15	1.04
PC_GC_02 อัตราการขยายตัวภาคเกษตร (ร้อยละ)	0.04	4.95	6.06	-3.48	-1.88	5.44	4.94	6.18	-4.79	4.31
PC_GC_03 อัตราการขยายตัวภาคอุตสาหกรรม (ร้อยละ)	3.46	2.20	2.52	-0.06	-4.88	5.93	5.41	-11.00	4.58	-4.60
PC_GC_04 อัตราการขยายตัวภาคบริการ (ร้อยละ)	4.52	4.12	3.75	1.98	-0.55	3.64	3.65	1.93	1.19	0.99
PC_GC_05 มูลค่าผลิตภัณฑ์กลุ่มจังหวัดเฉลี่ยต่อหัว (บาท/คน)	115,017	120,325	129,083	131,207	123,356	64,518	68,264	70,652	72,439	74,809
PC_GC_06 สัมประสิทธิ์การกระจายรายได้กลุ่มจังหวัด* **	0.414	0.426	0.418	0.414	0.416	0.413	0.436	0.417	0.409	0.421
PC_GC_07 ผลผลิตภาพแรงงาน (บาท/คน)	119,869	126,037	130,375	133,429	127,418	70,410	74,557	74,216	78,007	80,436
PC_GC_08 อัตราการขยายตัวผลผลิตภาพแรงงาน (ร้อยละ)	3.01	6.28	1.31	3.25	-3.76	6.07	5.89	-0.46	2.96	4.59
PC_GC_09 อัตราการว่างงาน (ร้อยละ)*	0.99	1.09	0.96	0.94	1.49	0.74	0.87	0.48	0.33	0.39
PC_GC_10 รายได้การท่องเที่ยว (ล้านบาท)	26,465	30,293	34,295	34,881	16,278	8,946	10,541	11,385	11,436	5,032
PC_GC_11 อัตราการขยายตัวรายได้ท่องเที่ยว (ร้อยละ)	8.05	12.95	9.38	2.16	-54.19	6.34	17.83	8.01	0.45	-55.99
ด้านสังคมและสิ่งแวดล้อม (Inclusive & Green Growth)										
PC_IGG_01 ร้อยละประชากรที่อยู่ใต้เส้นความยากจน (ร้อยละ)*	9.72	8.96	12.80	7.73	7.38	14.07	10.86	14.13	9.70	13.01
PC_IGG_02 จำนวนปีการศึกษาเฉลี่ยประชากรไทย อายุ 15-59 ปี (ปี)	8.74	8.90	8.93	9.01	9.22	8.39	8.41	8.52	8.37	8.49
PC_IGG_03 ร้อยละของประชากรที่เข้าถึงอินเทอร์เน็ต (ร้อยละ)	40.62	45.35	49.85	60.67	75.19	34.63	42.04	44.62	52.21	65.68
PC_IGG_04 ปริมาณขยะในกลุ่มจังหวัด (พันตัน)*	1,161	1,152	1,196	1,196	1,054	1,212	1,319	1,472	1,477	1,169

กลุ่มจังหวัดภาคกลางตอนบน

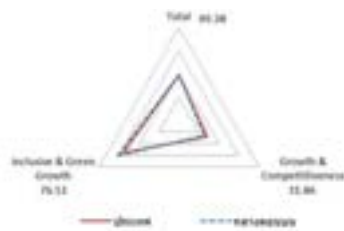
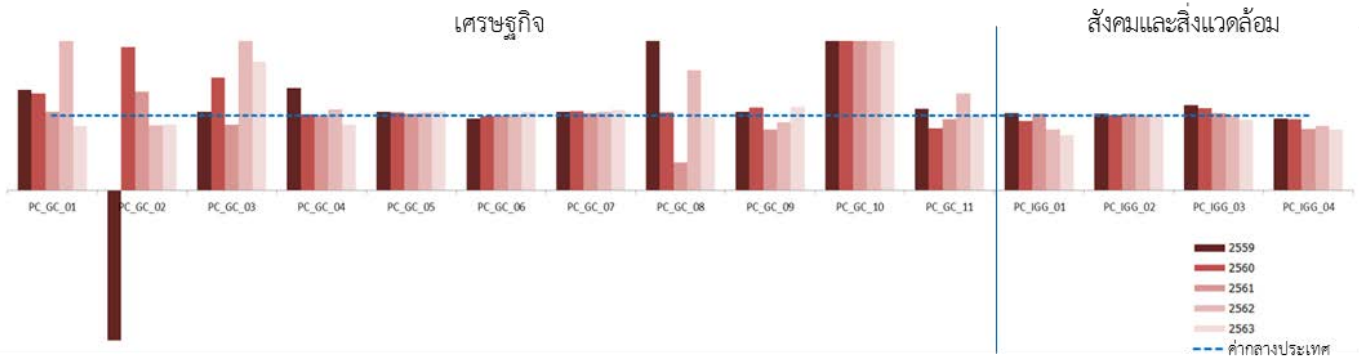

มิติการพัฒนา	ค่ากลางประเทศ					กลุ่มจังหวัดภาคกลางตอนบน				
	2559	2560	2561	2562	2563	2559	2560	2561	2562	2563
ภาพรวม	47.51	50.41	52.52	53.62	48.95	53.57	57.55	56.38	57.25	49.38
ด้านเศรษฐกิจ (Growth & Competitiveness)	49.69	50.38	51.55	46.88	35.15	50.14	54.26	54.52	49.08	31.86
ด้านสังคมและสิ่งแวดล้อม (Inclusive & Green Growth)	47.59	51.05	52.05	60.22	70.05	57.23	61.04	58.31	66.79	76.51

หมายเหตุ : * ตัวชี้วัดที่มีการผกผันข้อมูล

** ตัวชี้วัดที่เป็นข้อมูลปีเว้นปี มีข้อมูลปี 2560 2562

ตัวชี้วัด	ค่ากลางประเทศ					กลุ่มจังหวัดภาคกลางตอนบน				
	2559	2560	2561	2562	2563	2559	2560	2561	2562	2563
ด้านเศรษฐกิจ (Growth & Competitiveness)										
PC_GC_01 อัตราการขยายตัวมูลค่าผลิตภัณฑ์มวลรวมกลุ่มจังหวัด (ร้อยละ)	3.16	3.85	3.94	0.34	-3.72	-0.34	1.59	2.34	-1.46	-3.14
PC_GC_02 อัตราการขยายตัวภาคเกษตร (ร้อยละ)	0.04	4.95	6.06	-3.48	-1.88	-1.78	15.96	11.62	-3.63	-15.17
PC_GC_03 อัตราการขยายตัวภาคอุตสาหกรรม (ร้อยละ)	3.46	2.20	2.52	-0.06	-4.88	-0.77	-0.54	0.34	-2.83	-3.55
PC_GC_04 อัตราการขยายตัวภาคบริการ (ร้อยละ)	4.52	4.12	3.75	1.98	-0.55	0.85	2.97	4.08	1.45	0.10
PC_GC_05 มูลค่าผลิตภัณฑ์กลุ่มจังหวัดเฉลี่ยต่อหัว (บาท/คน)	115,017	120,325	129,083	131,207	123,356	258,155	264,183	275,049	273,517	265,663
PC_GC_06 สัมประสิทธิ์การกระจายรายได้กลุ่มจังหวัด* **	0.414	0.426	0.418	0.414	0.416	0.414	0.436	0.414	0.402	0.414
PC_GC_07 ผลผลิตภาพแรงงาน (บาท/คน)	119,869	126,037	130,375	133,429	127,418	326,284	345,277	342,683	337,050	329,202
PC_GC_08 อัตราการขยายตัวผลผลิตภาพแรงงาน (ร้อยละ)	3.01	6.28	1.31	3.25	-3.76	0.45	5.82	-0.75	-0.77	-3.67
PC_GC_09 อัตราการว่างงาน (ร้อยละ)*	0.99	1.09	0.96	0.94	1.49	1.14	1.56	1.33	1.44	2.33
PC_GC_10 รายได้การท่องเที่ยว (ล้านบาท)	26,465	30,293	34,295	34,881	16,278	28,820	31,623	34,497	34,943	12,165
PC_GC_11 อัตราการขยายตัวรายได้ท่องเที่ยว (ร้อยละ)	8.05	12.95	9.38	2.16	-54.19	6.52	9.73	9.09	1.29	-65.19
ด้านสังคมและสิ่งแวดล้อม (Inclusive & Green Growth)										
PC_IGG_01 ร้อยละประชากรที่อยู่ใต้เส้นความยากจน (ร้อยละ)*	9.72	8.96	12.80	7.73	7.38	9.03	8.26	14.22	6.86	6.42
PC_IGG_02 จำนวนปีการศึกษาเฉลี่ยประชากรไทย อายุ 15-59 ปี (ปี)	8.74	8.90	8.93	9.01	9.22	9.65	9.62	9.74	9.91	10.17
PC_IGG_03 ร้อยละของประชากรที่เข้าถึงอินเทอร์เน็ต (ร้อยละ)	40.62	45.35	49.85	60.67	75.19	50.10	54.13	58.68	63.98	78.29
PC_IGG_04 ปริมาณขยะในกลุ่มจังหวัด (พันตัน)*	1,161	1,152	1,196	1,196	1,054	1,353	1,209	1,304	1,390	1,310

กลุ่มจังหวัดภาคกลางปริมณฑล

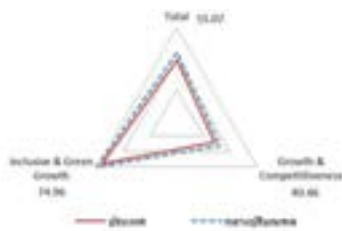
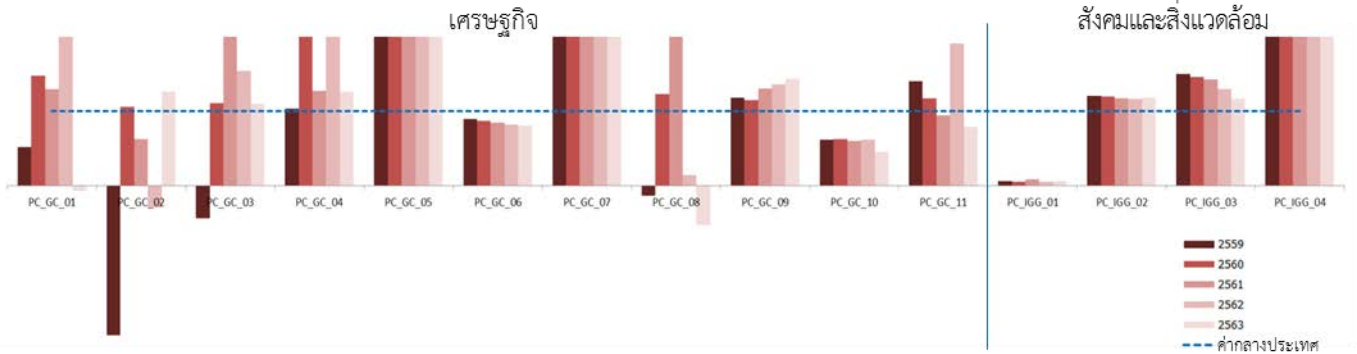

มิติการพัฒนา	ค่ากลางประเทศ					กลุ่มจังหวัดภาคกลางปริมณฑล				
	2559	2560	2561	2562	2563	2559	2560	2561	2562	2563
ภาพรวม	47.51	50.41	52.52	53.62	48.95	58.05	62.99	61.75	61.20	55.07
ด้านเศรษฐกิจ (Growth & Competitiveness)	49.69	50.38	51.55	46.88	35.15	53.72	60.16	58.77	54.43	40.46
ด้านสังคมและสิ่งแวดล้อม (Inclusive & Green Growth)	47.59	51.05	52.05	60.22	70.05	62.73	65.96	64.89	68.81	74.96

หมายเหตุ : * ตัวชี้วัดที่มีการผกผันข้อมูล

** ตัวชี้วัดที่เป็นข้อมูลปีเว้นปี มีข้อมูลปี 2560 2562

ตัวชี้วัด	ค่ากลางประเทศ					กลุ่มจังหวัดภาคกลางปริมณฑล				
	2559	2560	2561	2562	2563	2559	2560	2561	2562	2563
ด้านเศรษฐกิจ (Growth & Competitiveness)										
PC_GC_01 อัตราการขยายตัวมูลค่าผลิตภัณฑ์มวลรวมกลุ่มจังหวัด (ร้อยละ)	3.16	3.85	3.94	0.34	-3.72	1.64	5.67	5.11	2.17	-7.70
PC_GC_02 อัตราการขยายตัวภาคเกษตร (ร้อยละ)	0.04	4.95	6.06	-3.48	-1.88	-1.27	5.24	3.79	-7.98	-1.39
PC_GC_03 อัตราการขยายตัวภาคอุตสาหกรรม (ร้อยละ)	3.46	2.20	2.52	-0.06	-4.88	-1.54	2.43	5.59	-0.03	-4.40
PC_GC_04 อัตราการขยายตัวภาคบริการ (ร้อยละ)	4.52	4.12	3.75	1.98	-0.55	4.68	8.40	4.78	4.32	-10.45
PC_GC_05 มูลค่าผลิตภัณฑ์กลุ่มจังหวัดเฉลี่ยต่อหัว (บาท/คน)	115,017	120,325	129,083	131,207	123,356	257,719	264,046	276,132	277,717	250,987
PC_GC_06 สัมประสิทธิ์การกระจายรายได้กลุ่มจังหวัด* **	0.414	0.426	0.418	0.414	0.416	0.370	0.370	0.353	0.341	0.336
PC_GC_07 ผลผลิตภาพแรงงาน (บาท/คน)	119,869	126,037	130,375	133,429	127,418	323,398	348,340	358,107	357,124	327,502
PC_GC_08 อัตราการขยายตัวผลผลิตภาพแรงงาน (ร้อยละ)	3.01	6.28	1.31	3.25	-3.76	-0.43	7.71	2.80	0.46	-9.53
PC_GC_09 อัตราการว่างงาน (ร้อยละ)*	0.99	1.09	0.96	0.94	1.49	1.17	1.25	1.25	1.28	2.13
PC_GC_10 รายได้การท่องเที่ยว (ล้านบาท)	26,465	30,293	34,295	34,881	16,278	16,353	18,829	20,496	21,339	7,289
PC_GC_11 อัตราการขยายตัวรายได้ท่องเที่ยว (ร้อยละ)	8.05	12.95	9.38	2.16	-54.19	11.31	15.14	8.85	4.11	-65.84
ด้านสังคมและสิ่งแวดล้อม (Inclusive & Green Growth)										
PC_IGG_01 ร้อยละประชากรที่อยู่ใต้เส้นความยากจน (ร้อยละ)*	9.72	8.96	12.80	7.73	7.38	0.57	0.48	1.06	0.41	0.46
PC_IGG_02 จำนวนปีการศึกษาเฉลี่ยประชากรไทย อายุ 15-59 ปี (ปี)	8.74	8.90	8.93	9.01	9.22	10.56	10.68	10.46	10.49	10.86
PC_IGG_03 ร้อยละของประชากรที่เข้าถึงอินเทอร์เน็ต (ร้อยละ)	40.62	45.35	49.85	60.67	75.19	60.77	65.96	71.17	78.70	87.21
PC_IGG_04 ปริมาณขยะในกลุ่มจังหวัด (พันตัน)*	1,161	1,152	1,196	1,196	1,054	2,512	2,525	2,590	2,595	2,664

กลุ่มจังหวัดภาคกลางตอนล่าง 1

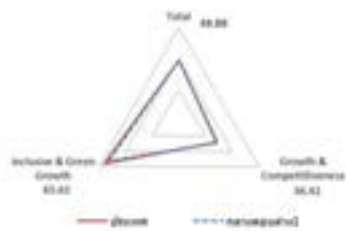
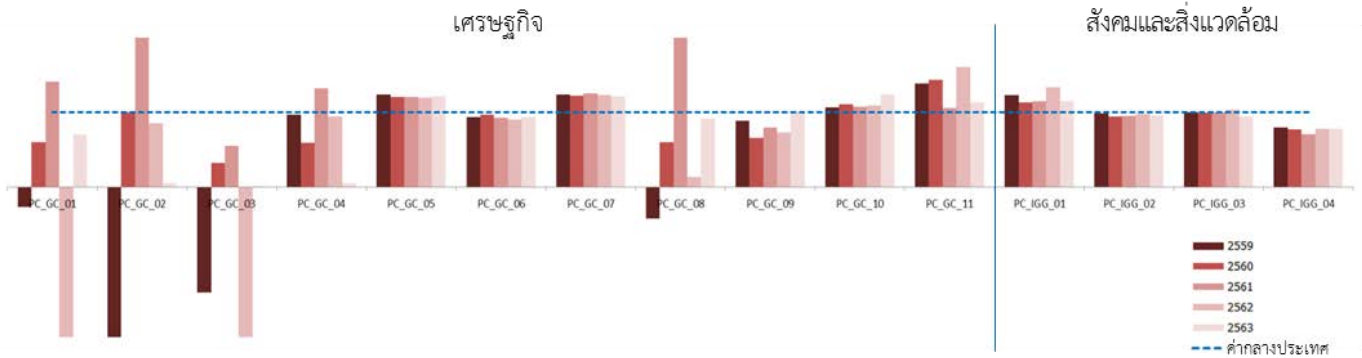

มิติการพัฒนา	ค่ากลางประเทศ					กลุ่มจังหวัดภาคกลางตอนล่าง 1				
	2559	2560	2561	2562	2563	2559	2560	2561	2562	2563
ภาพรวม	47.51	50.41	52.52	53.62	48.95	46.83	49.57	52.05	52.70	48.88
ด้านเศรษฐกิจ (Growth & Competitiveness)	49.69	50.38	51.55	46.88	35.15	47.54	51.18	55.82	47.39	36.42
ด้านสังคมและสิ่งแวดล้อม (Inclusive & Green Growth)	47.59	51.05	52.05	60.22	70.05	46.13	48.01	48.53	58.60	65.61

หมายเหตุ : * ตัวชี้วัดที่มีการผกผันข้อมูล

** ตัวชี้วัดที่เป็นข้อมูลปีเว้นปี มีข้อมูลปี 2560 2562

ตัวชี้วัด	ค่ากลางประเทศ					กลุ่มจังหวัดภาคกลางตอนล่าง 1				
	2559	2560	2561	2562	2563	2559	2560	2561	2562	2563
ด้านเศรษฐกิจ (Growth & Competitiveness)										
PC_GC_01 อัตราการขยายตัวมูลค่าผลิตภัณฑ์มวลรวมกลุ่มจังหวัด (ร้อยละ)	3.16	3.85	3.94	0.34	-3.72	-0.85	2.31	5.58	-2.12	-4.86
PC_GC_02 อัตราการขยายตัวภาคเกษตร (ร้อยละ)	0.04	4.95	6.06	-3.48	-1.88	-3.69	4.96	14.44	-4.00	-3.67
PC_GC_03 อัตราการขยายตัวภาคอุตสาหกรรม (ร้อยละ)	3.46	2.20	2.52	-0.06	-4.88	-4.89	0.70	1.40	-5.84	-9.72
PC_GC_04 อัตราการขยายตัวภาคบริการ (ร้อยละ)	4.52	4.12	3.75	1.98	-0.55	4.36	2.45	4.96	1.87	-1.64
PC_GC_05 มูลค่าผลิตภัณฑ์กลุ่มจังหวัดเฉลี่ยต่อหัว (บาท/คน)	115,017	120,325	129,083	131,207	123,356	142,217	145,183	155,985	157,101	149,467
PC_GC_06 สัมประสิทธิ์การกระจายรายได้กลุ่มจังหวัด* **	0.414	0.426	0.418	0.414	0.416	0.386	0.412	0.387	0.375	0.388
PC_GC_07 ผลผลิตภาพแรงงาน (บาท/คน)	119,869	126,037	130,375	133,429	127,418	148,082	153,616	163,683	163,519	154,941
PC_GC_08 อัตราการขยายตัวผลผลิตภาพแรงงาน (ร้อยละ)	3.01	6.28	1.31	3.25	-3.76	-1.28	3.74	6.55	0.42	-4.09
PC_GC_09 อัตราการว่างงาน (ร้อยละ)*	0.99	1.09	0.96	0.94	1.49	0.88	0.71	0.76	0.69	1.50
PC_GC_10 รายได้การท่องเที่ยว (ล้านบาท)	26,465	30,293	34,295	34,881	16,278	28,193	33,430	36,736	38,008	20,149
PC_GC_11 อัตราการขยายตัวรายได้ท่องเที่ยว (ร้อยละ)	8.05	12.95	9.38	2.16	-54.19	11.15	18.57	9.89	3.46	-46.99
ด้านสังคมและสิ่งแวดล้อม (Inclusive & Green Growth)										
PC_IGG_01 ร้อยละประชากรที่อยู่ใต้เส้นความยากจน (ร้อยละ)*	9.72	8.96	12.80	7.73	7.38	11.95	10.15	14.67	10.31	8.46
PC_IGG_02 จำนวนปีการศึกษาเฉลี่ยประชากรไทย อายุ 15-59 ปี (ปี)	8.74	8.90	8.93	9.01	9.22	8.57	8.37	8.53	8.80	8.85
PC_IGG_03 ร้อยละของประชากรที่เข้าถึงอินเทอร์เน็ต (ร้อยละ)	40.62	45.35	49.85	60.67	75.19	40.52	45.14	50.00	62.42	71.08
PC_IGG_04 ปริมาณขยะในกลุ่มจังหวัด (พันตัน)*	1,161	1,152	1,196	1,196	1,054	922	888	848	934	820

กลุ่มจังหวัดภาคกลางตอนล่าง 2

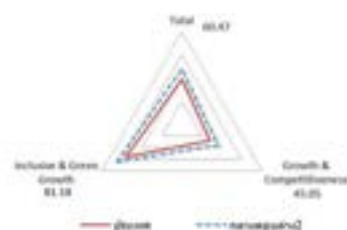
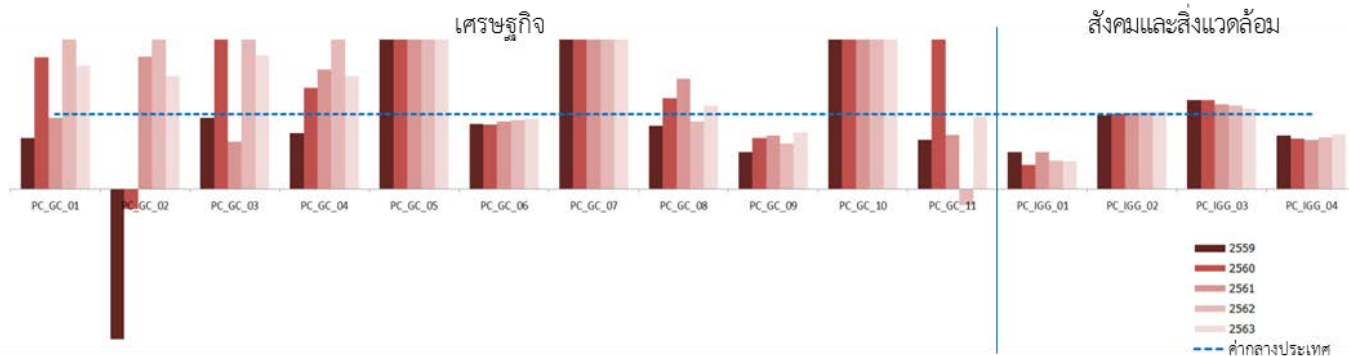

มิติการพัฒนา	ค่ากลางประเทศ					กลุ่มจังหวัดภาคกลางตอนล่าง 2				
	2559	2560	2561	2562	2563	2559	2560	2561	2562	2563
ภาพรวม	47.51	50.41	52.52	53.62	48.95	55.39	63.11	61.24	64.13	60.47
ด้านเศรษฐกิจ (Growth & Competitiveness)	49.69	50.38	51.55	46.88	35.15	54.53	62.12	59.20	57.12	45.05
ด้านสังคมและสิ่งแวดล้อม (Inclusive & Green Growth)	47.59	51.05	52.05	60.22	70.05	56.27	64.12	63.34	72.00	81.18

หมายเหตุ : * ตัวชี้วัดที่มีการผกผันข้อมูล

** ตัวชี้วัดที่เป็นข้อมูลปีเว้นปี มีข้อมูลปี 2560 2562

ตัวชี้วัด	ค่ากลางประเทศ					กลุ่มจังหวัดภาคกลางตอนล่าง 2				
	2559	2560	2561	2562	2563	2559	2560	2561	2562	2563
ด้านเศรษฐกิจ (Growth & Competitiveness)										
PC_GC_01 อัตราการขยายตัวมูลค่าผลิตภัณฑ์มวลรวมกลุ่มจังหวัด (ร้อยละ)	3.16	3.85	3.94	0.34	-3.72	2.16	6.80	3.75	2.67	-1.30
PC_GC_02 อัตราการขยายตัวภาคเกษตร (ร้อยละ)	0.04	4.95	6.06	-3.48	-1.88	-10.70	-1.34	10.72	3.40	-0.92
PC_GC_03 อัตราการขยายตัวภาคอุตสาหกรรม (ร้อยละ)	3.46	2.20	2.52	-0.06	-4.88	3.30	8.66	1.59	0.84	-1.05
PC_GC_04 อัตราการขยายตัวภาคบริการ (ร้อยละ)	4.52	4.12	3.75	1.98	-0.55	3.37	5.57	6.00	5.41	-1.74
PC_GC_05 มูลค่าผลิตภัณฑ์กลุ่มจังหวัดเฉลี่ยต่อหัว (บาท/คน)	115,017	120,325	129,083	131,207	123,356	244,423	261,472	271,551	276,716	267,632
PC_GC_06 สัมประสิทธิ์การกระจายรายได้กลุ่มจังหวัด* **	0.414	0.426	0.418	0.414	0.416	0.361	0.369	0.375	0.382	0.389
PC_GC_07 ผลผลิตภาพแรงงาน (บาท/คน)	119,869	126,037	130,375	133,429	127,418	277,928	299,136	304,932	311,014	307,821
PC_GC_08 อัตราการขยายตัวผลผลิตภาพแรงงาน (ร้อยละ)	3.01	6.28	1.31	3.25	-3.76	2.55	7.63	1.94	2.92	-3.35
PC_GC_09 อัตราการว่างงาน (ร้อยละ)*	0.99	1.09	0.96	0.94	1.49	0.49	0.74	0.68	0.57	1.12
PC_GC_10 รายได้การท่องเที่ยว (ล้านบาท)	26,465	30,293	34,295	34,881	16,278	55,895	74,343	79,370	78,997	34,862
PC_GC_11 อัตราการขยายตัวรายได้ท่องเที่ยว (ร้อยละ)	8.05	12.95	9.38	2.16	-54.19	5.27	33.01	6.76	-0.47	-55.87
ด้านสังคมและสิ่งแวดล้อม (Inclusive & Green Growth)										
PC_IGG_01 ร้อยละประชากรที่อยู่ใต้เส้นความยากจน (ร้อยละ)*	9.72	8.96	12.80	7.73	7.38	4.81	2.87	6.31	2.95	2.74
PC_IGG_02 จำนวนปีการศึกษาเฉลี่ยประชากรไทย อายุ 15-59 ปี (ปี)	8.74	8.90	8.93	9.01	9.22	8.59	8.96	9.05	9.25	9.54
PC_IGG_03 ร้อยละของประชากรที่เข้าถึงอินเทอร์เน็ต (ร้อยละ)	40.62	45.35	49.85	60.67	75.19	48.36	53.76	56.41	67.40	80.68
PC_IGG_04 ปริมาณขยะในกลุ่มจังหวัด (พันตัน)*	1,161	1,152	1,196	1,196	1,054	830	779	786	822	765

กลุ่มจังหวัดภาคตะวันออก 1

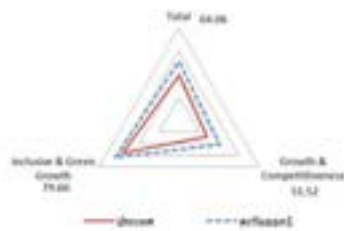
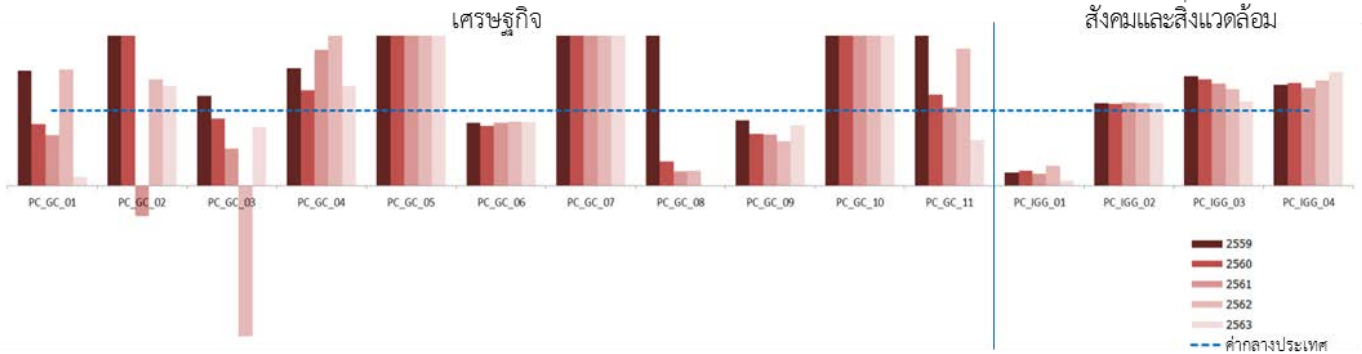

มิติการพัฒนา	ค่ากลางประเทศ					กลุ่มจังหวัดภาคตะวันออก 1				
	2559	2560	2561	2562	2563	2559	2560	2561	2562	2563
ภาพรวม	47.51	50.41	52.52	53.62	48.95	69.92	70.71	71.36	71.78	64.06
ด้านเศรษฐกิจ (Growth & Competitiveness)	49.69	50.38	51.55	46.88	35.15	76.35	75.27	72.90	70.88	51.52
ด้านสังคมและสิ่งแวดล้อม (Inclusive & Green Growth)	47.59	51.05	52.05	60.22	70.05	64.03	66.42	69.86	72.68	79.66

หมายเหตุ : * ตัวชี้วัดที่มีการผกผันข้อมูล

** ตัวชี้วัดที่เป็นข้อมูลปีเว้นปี มีข้อมูลปี 2560 2562

ตัวชี้วัด	ค่ากลางประเทศ					กลุ่มจังหวัดภาคตะวันออก 1				
	2559	2560	2561	2562	2563	2559	2560	2561	2562	2563
ด้านเศรษฐกิจ (Growth & Competitiveness)										
PC_GC_01 อัตราการขยายตัวมูลค่าผลิตภัณฑ์มวลรวมกลุ่มจังหวัด (ร้อยละ)	3.16	3.85	3.94	0.34	-3.72	4.84	3.14	2.66	0.54	-7.00
PC_GC_02 อัตราการขยายตัวภาคเกษตร (ร้อยละ)	0.04	4.95	6.06	-3.48	-1.88	1.45	12.83	-2.47	-2.02	-1.27
PC_GC_03 อัตราการขยายตัวภาคอุตสาหกรรม (ร้อยละ)	3.46	2.20	2.52	-0.06	-4.88	4.13	1.97	1.25	-1.06	-5.97
PC_GC_04 อัตราการขยายตัวภาคบริการ (ร้อยละ)	4.52	4.12	3.75	1.98	-0.55	7.08	5.25	6.81	4.78	-9.90
PC_GC_05 มูลค่าผลิตภัณฑ์กลุ่มจังหวัดเฉลี่ยต่อหัว (บาท/คน)	115,017	120,325	129,083	131,207	123,356	613,167	638,037	669,469	656,811	554,433
PC_GC_06 สัมประสิทธิ์การกระจายรายได้กลุ่มจังหวัด* **	0.414	0.426	0.418	0.414	0.416	0.345	0.340	0.348	0.352	0.351
PC_GC_07 ผลผลิตภาพแรงงาน (บาท/คน)	119,869	126,037	130,375	133,429	127,418	666,034	679,469	681,138	676,790	631,668
PC_GC_08 อัตราการขยายตัวผลผลิตภาพแรงงาน (ร้อยละ)	3.01	6.28	1.31	3.25	-3.76	6.57	2.02	0.25	0.64	-7.56
PC_GC_09 อัตราการว่างงาน (ร้อยละ)*	0.99	1.09	0.96	0.94	1.49	0.86	0.75	0.66	0.56	1.20
PC_GC_10 รายได้การท่องเที่ยว (ล้านบาท)	26,465	30,293	34,295	34,881	16,278	241,126	279,077	306,395	318,495	77,815
PC_GC_11 อัตราการขยายตัวรายได้ท่องเที่ยว (ร้อยละ)	8.05	12.95	9.38	2.16	-54.19	44.99	15.74	9.79	3.95	-75.57
ด้านสังคมและสิ่งแวดล้อม (Inclusive & Green Growth)										
PC_IGG_01 ร้อยละประชากรที่อยู่ใต้เส้นความยากจน (ร้อยละ)*	9.72	8.96	12.80	7.73	7.38	1.66	1.78	2.00	2.02	0.46
PC_IGG_02 จำนวนปีการศึกษาเฉลี่ยประชากรไทย อายุ 15-59 ปี (ปี)	8.74	8.90	8.93	9.01	9.22	9.62	9.68	9.88	9.88	10.10
PC_IGG_03 ร้อยละของประชากรที่เข้าถึงอินเทอร์เน็ต (ร้อยละ)	40.62	45.35	49.85	60.67	75.19	59.13	64.26	67.82	77.86	84.39
PC_IGG_04 ปริมาณขยะในกลุ่มจังหวัด (พันตัน)*	1,161	1,152	1,196	1,196	1,054	1,558	1,574	1,558	1,676	1,595

กลุ่มจังหวัดภาคตะวันออก 2

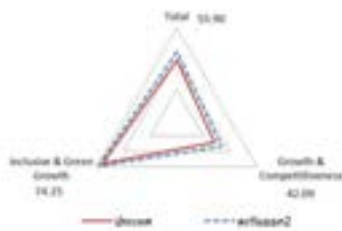
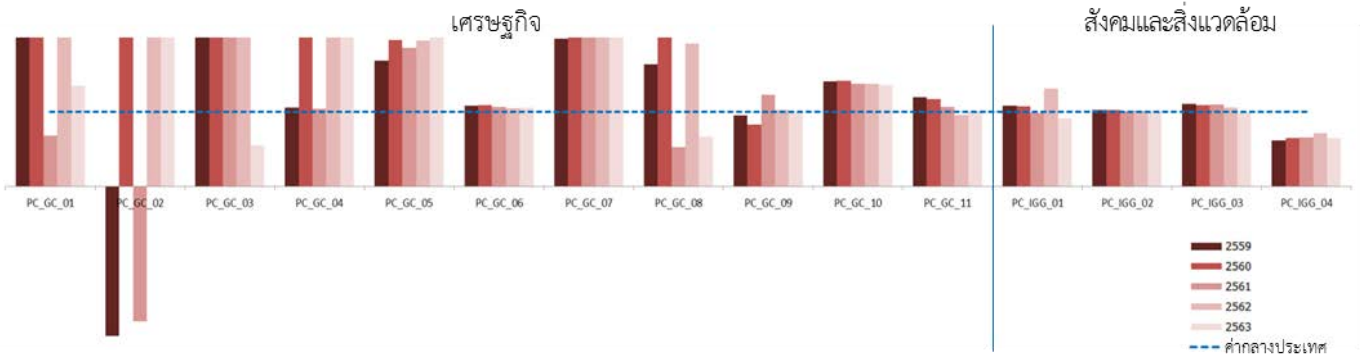

มิติการพัฒนา	ค่ากลางประเทศ					กลุ่มจังหวัดภาคตะวันออก 2				
	2559	2560	2561	2562	2563	2559	2560	2561	2562	2563
ภาพรวม	47.51	50.41	52.52	53.62	48.95	54.14	63.46	53.86	60.02	55.90
ด้านเศรษฐกิจ (Growth & Competitiveness)	49.69	50.38	51.55	46.88	35.15	53.38	68.10	50.51	56.44	42.09
ด้านสังคมและสิ่งแวดล้อม (Inclusive & Green Growth)	47.59	51.05	52.05	60.22	70.05	54.92	59.13	57.42	63.82	74.25

หมายเหตุ : * ตัวชี้วัดที่มีการผกผันข้อมูล

** ตัวชี้วัดที่เป็นข้อมูลปีเว้นปี มีข้อมูลปี 2560 2562

ตัวชี้วัด	ค่ากลางประเทศ					กลุ่มจังหวัดภาคตะวันออก 2				
	2559	2560	2561	2562	2563	2559	2560	2561	2562	2563
ด้านเศรษฐกิจ (Growth & Competitiveness)										
PC_GC_01 อัตราการขยายตัวมูลค่าผลิตภัณฑ์มวลรวมกลุ่มจังหวัด (ร้อยละ)	3.16	3.85	3.94	0.34	-3.72	6.55	18.22	2.67	6.86	-2.40
PC_GC_02 อัตราการขยายตัวภาคเกษตร (ร้อยละ)	0.04	4.95	6.06	-3.48	-1.88	-10.42	17.42	-11.01	2.71	3.88
PC_GC_03 อัตราการขยายตัวภาคอุตสาหกรรม (ร้อยละ)	3.46	2.20	2.52	-0.06	-4.88	17.67	25.04	8.24	9.45	-7.06
PC_GC_04 อัตราการขยายตัวภาคบริการ (ร้อยละ)	4.52	4.12	3.75	1.98	-0.55	4.76	9.68	3.91	5.30	1.17
PC_GC_05 มูลค่าผลิตภัณฑ์กลุ่มจังหวัดเฉลี่ยต่อหัว (บาท/คน)	115,017	120,325	129,083	131,207	123,356	194,430	236,415	240,381	257,221	248,633
PC_GC_06 สัมประสิทธิ์การกระจายรายได้กลุ่มจังหวัด* **	0.414	0.426	0.418	0.414	0.416	0.449	0.464	0.445	0.434	0.441
PC_GC_07 ผลผลิตภาพแรงงาน (บาท/คน)	119,869	126,037	130,375	133,429	127,418	237,882	283,731	285,670	299,420	288,653
PC_GC_08 อัตราการขยายตัวผลผลิตภาพแรงงาน (ร้อยละ)	3.01	6.28	1.31	3.25	-3.76	4.93	19.27	0.68	6.22	-5.03
PC_GC_09 อัตราการว่างงาน (ร้อยละ)*	0.99	1.09	0.96	0.94	1.49	0.94	0.90	1.18	0.97	1.47
PC_GC_10 รายได้การท่องเที่ยว (ล้านบาท)	26,465	30,293	34,295	34,881	16,278	37,238	42,882	47,169	48,147	22,176
PC_GC_11 อัตราการขยายตัวรายได้ท่องเที่ยว (ร้อยละ)	8.05	12.95	9.38	2.16	-54.19	9.61	15.16	10.00	2.07	-53.94
ด้านสังคมและสิ่งแวดล้อม (Inclusive & Green Growth)										
PC_IGG_01 ร้อยละประชากรที่อยู่ใต้เส้นความยากจน (ร้อยละ)*	9.72	8.96	12.80	7.73	7.38	10.54	9.64	12.63	10.15	6.72
PC_IGG_02 จำนวนปีการศึกษาเฉลี่ยประชากรไทย อายุ 15-59 ปี (ปี)	8.74	8.90	8.93	9.01	9.22	8.93	9.13	9.02	9.17	9.28
PC_IGG_03 ร้อยละของประชากรที่เข้าถึงอินเทอร์เน็ต (ร้อยละ)	40.62	45.35	49.85	60.67	75.19	44.98	49.48	54.70	63.94	74.78
PC_IGG_04 ปริมาณขยะในกลุ่มจังหวัด (พันตัน)*	1,161	1,152	1,196	1,196	1,054	715	742	785	856	679

กลุ่มจังหวัดภาคใต้ฝั่งอ่าวไทย

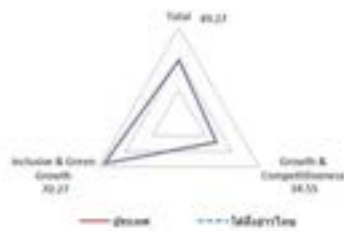
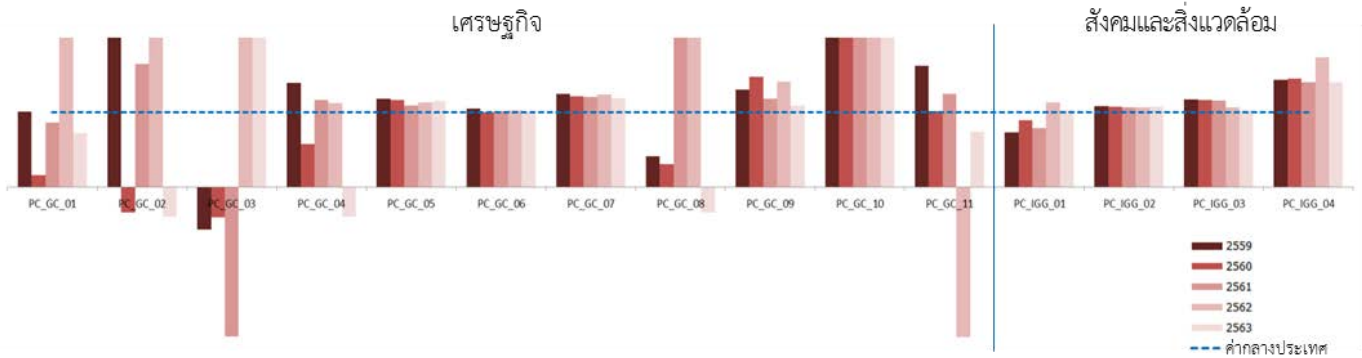

มิติการพัฒนา	ค่ากลางประเทศ					กลุ่มจังหวัดภาคใต้ฝั่งอ่าวไทย				
	2559	2560	2561	2562	2563	2559	2560	2561	2562	2563
ภาพรวม	47.51	50.41	52.52	53.62	48.95	51.11	51.25	53.00	53.11	49.27
ด้านเศรษฐกิจ (Growth & Competitiveness)	49.69	50.38	51.55	46.88	35.15	50.19	47.89	51.92	51.67	34.55
ด้านสังคมและสิ่งแวดล้อม (Inclusive & Green Growth)	47.59	51.05	52.05	60.22	70.05	52.05	54.84	54.10	54.59	70.27

หมายเหตุ : * ตัวชี้วัดที่มีการผัดผันข้อมูล

** ตัวชี้วัดที่เป็นข้อมูลปีเว้นปี มีข้อมูลปี 2560 2562

ตัวชี้วัด	ค่ากลางประเทศ					กลุ่มจังหวัดภาคใต้ฝั่งอ่าวไทย				
	2559	2560	2561	2562	2563	2559	2560	2561	2562	2563
ด้านเศรษฐกิจ (Growth & Competitiveness)										
PC_GC_01 อัตราการขยายตัวมูลค่าผลิตภัณฑ์มวลรวมกลุ่มจังหวัด (ร้อยละ)	3.16	3.85	3.94	0.34	-3.72	3.18	0.59	3.41	3.69	-4.74
PC_GC_02 อัตราการขยายตัวภาคเกษตร (ร้อยละ)	0.04	4.95	6.06	-3.48	-1.88	2.39	-1.69	10.01	10.59	-4.52
PC_GC_03 อัตราการขยายตัวภาคอุตสาหกรรม (ร้อยละ)	3.46	2.20	2.52	-0.06	-4.88	-1.98	-0.90	-5.06	0.39	1.07
PC_GC_04 อัตราการขยายตัวภาคบริการ (ร้อยละ)	4.52	4.12	3.75	1.98	-0.55	6.31	2.36	4.36	2.22	-7.13
PC_GC_05 มูลค่าผลิตภัณฑ์กลุ่มจังหวัดเฉลี่ยต่อหัว (บาท/คน)	115,017	120,325	129,083	131,207	123,356	135,633	140,424	140,665	148,035	141,763
PC_GC_06 สัมประสิทธิ์การกระจายรายได้กลุ่มจังหวัด* **	0.414	0.426	0.418	0.414	0.416	0.433	0.426	0.425	0.423	0.418
PC_GC_07 ผลผลิตภาพแรงงาน (บาท/คน)	119,869	126,037	130,375	133,429	127,418	149,493	152,379	157,180	164,753	151,938
PC_GC_08 อัตราการขยายตัวผลผลิตภาพแรงงาน (ร้อยละ)	3.01	6.28	1.31	3.25	-3.76	1.24	1.93	3.15	6.97	-8.82
PC_GC_09 อัตราการว่างงาน (ร้อยละ)*	0.99	1.09	0.96	0.94	1.49	1.29	1.60	1.13	1.33	1.62
PC_GC_10 รายได้การท่องเที่ยว (ล้านบาท)	26,465	30,293	34,295	34,881	16,278	157,098	177,741	198,508	187,608	59,376
PC_GC_11 อัตราการขยายตัวรายได้ท่องเที่ยว (ร้อยละ)	8.05	12.95	9.38	2.16	-54.19	13.05	13.14	11.68	-5.49	-68.35
ด้านสังคมและสิ่งแวดล้อม (Inclusive & Green Growth)										
PC_IGG_01 ร้อยละประชากรที่อยู่ใต้เส้นความยากจน (ร้อยละ)*	9.72	8.96	12.80	7.73	7.38	7.08	8.00	10.06	8.73	7.55
PC_IGG_02 จำนวนปีการศึกษาเฉลี่ยประชากรไทย อายุ 15-59 ปี (ปี)	8.74	8.90	8.93	9.01	9.22	9.44	9.59	9.48	9.63	9.87
PC_IGG_03 ร้อยละของประชากรที่เข้าถึงอินเทอร์เน็ต (ร้อยละ)	40.62	45.35	49.85	60.67	75.19	47.71	52.76	57.45	64.52	76.75
PC_IGG_04 ปริมาณขยะในกลุ่มจังหวัด (พันตัน)*	1,161	1,152	1,196	1,196	1,054	1,665	1,667	1,676	2,082	1,476

กลุ่มจังหวัดภาคใต้ฝั่งอันดามัน

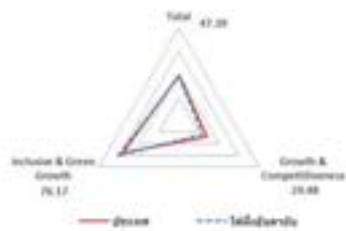
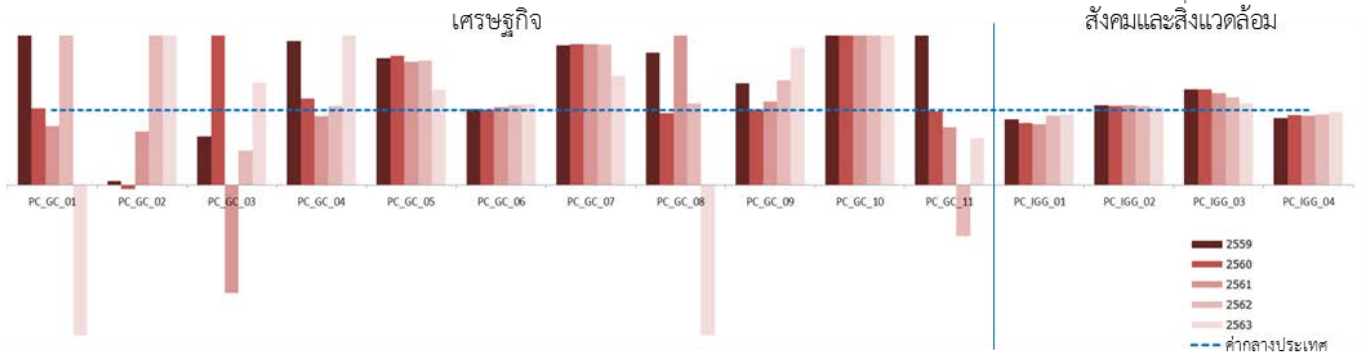

มิติการพัฒนา	ค่ากลางประเทศ					กลุ่มจังหวัดภาคใต้ฝั่งอันดามัน				
	2559	2560	2561	2562	2563	2559	2560	2561	2562	2563
ภาพรวม	47.51	50.41	52.52	53.62	48.95	60.08	62.24	60.75	62.89	47.39
ด้านเศรษฐกิจ (Growth & Competitiveness)	49.69	50.38	51.55	46.88	35.15	61.28	61.27	58.96	57.24	29.48
ด้านสังคมและสิ่งแวดล้อม (Inclusive & Green Growth)	47.59	51.05	52.05	60.22	70.05	58.91	63.22	62.60	69.09	76.17

หมายเหตุ : * ตัวชี้วัดที่มีการผกผันข้อมูล

** ตัวชี้วัดที่เป็นข้อมูลปีเว้นปี มีข้อมูลปี 2560 2562

ตัวชี้วัด	ค่ากลางประเทศ					กลุ่มจังหวัดภาคใต้ฝั่งอันดามัน				
	2559	2560	2561	2562	2563	2559	2560	2561	2562	2563
ด้านเศรษฐกิจ (Growth & Competitiveness)										
PC_GC_01 อัตราการขยายตัวมูลค่าผลิตภัณฑ์มวลรวมกลุ่มจังหวัด (ร้อยละ)	3.16	3.85	3.94	0.34	-3.72	6.61	3.93	3.11	1.98	-25.77
PC_GC_02 อัตราการขยายตัวภาคเกษตร (ร้อยละ)	0.04	4.95	6.06	-3.48	-1.88	0.00	-0.27	4.33	2.27	6.24
PC_GC_03 อัตราการขยายตัวภาคอุตสาหกรรม (ร้อยละ)	3.46	2.20	2.52	-0.06	-4.88	2.26	6.24	-3.65	-0.09	-3.10
PC_GC_04 อัตราการขยายตัวภาคบริการ (ร้อยละ)	4.52	4.12	3.75	1.98	-0.55	8.72	4.77	3.46	2.08	-34.02
PC_GC_05 มูลค่าผลิตภัณฑ์กลุ่มจังหวัดเฉลี่ยต่อหัว (บาท/คน)	115,017	120,325	129,083	131,207	123,356	194,663	208,398	212,133	217,861	157,194
PC_GC_06 สัมประสิทธิ์การกระจายรายได้กลุ่มจังหวัด* **	0.414	0.426	0.418	0.414	0.416	0.419	0.430	0.434	0.440	0.449
PC_GC_07 ผลผลิตภาพแรงงาน (บาท/คน)	119,869	126,037	130,375	133,429	127,418	223,934	237,385	245,224	250,031	185,746
PC_GC_08 อัตราการขยายตัวผลผลิตภาพแรงงาน (ร้อยละ)	3.01	6.28	1.31	3.25	-3.76	5.34	6.01	3.30	3.53	-25.49
PC_GC_09 อัตราการว่างงาน (ร้อยละ)*	0.99	1.09	0.96	0.94	1.49	1.35	1.09	1.07	1.32	2.74
PC_GC_10 รายได้การท่องเที่ยว (ล้านบาท)	26,465	30,293	34,295	34,881	16,278	528,876	596,308	639,428	629,916	159,470
PC_GC_11 อัตราการขยายตัวรายได้ท่องเที่ยว (ร้อยละ)	8.05	12.95	9.38	2.16	-54.19	18.32	12.75	7.23	-1.49	-74.68
ด้านสังคมและสิ่งแวดล้อม (Inclusive & Green Growth)										
PC_IGG_01 ร้อยละประชากรที่อยู่ใต้เส้นความยากจน (ร้อยละ)*	9.72	8.96	12.80	7.73	7.38	8.49	7.41	10.36	7.19	6.95
PC_IGG_02 จำนวนปีการศึกษาเฉลี่ยประชากรไทย อายุ 15-59 ปี (ปี)	8.74	8.90	8.93	9.01	9.22	9.29	9.44	9.52	9.52	9.63
PC_IGG_03 ร้อยละของประชากรที่เข้าถึงอินเทอร์เน็ต (ร้อยละ)	40.62	45.35	49.85	60.67	75.19	51.86	58.14	61.13	70.94	82.20
PC_IGG_04 ปริมาณขยะในกลุ่มจังหวัด (พันตัน)*	1,161	1,152	1,196	1,196	1,054	1,040	1,080	1,110	1,125	1,028

กลุ่มจังหวัดภาคใต้ชายแดน

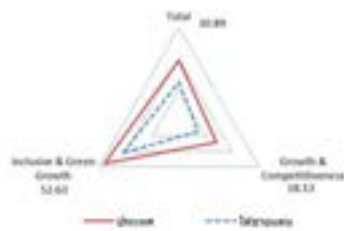
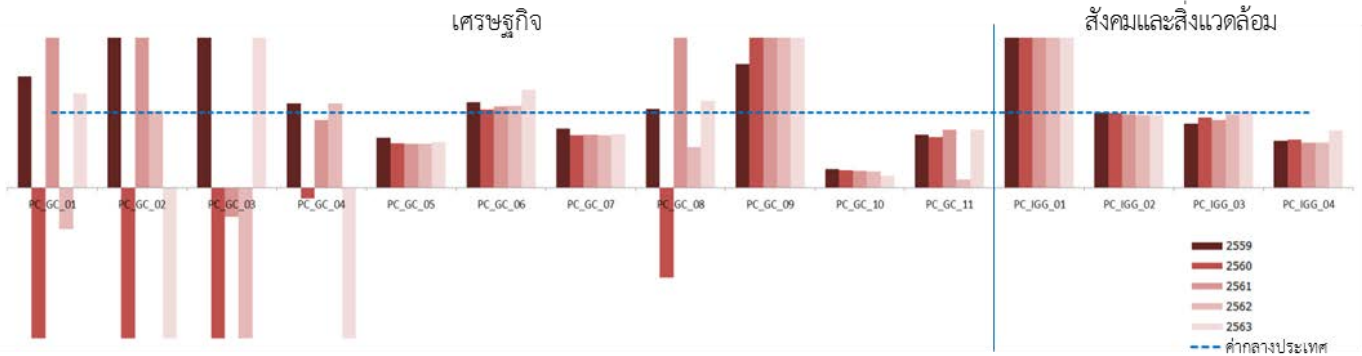

มิติการพัฒนา	ค่ากลางประเทศ					กลุ่มจังหวัดภาคใต้ชายแดน				
	2559	2560	2561	2562	2563	2559	2560	2561	2562	2563
ภาพรวม	47.51	50.41	52.52	53.62	48.95	38.09	32.18	41.17	42.93	30.89
ด้านเศรษฐกิจ (Growth & Competitiveness)	49.69	50.38	51.55	46.88	35.15	46.06	27.00	46.47	38.06	18.13
ด้านสังคมและสิ่งแวดล้อม (Inclusive & Green Growth)	47.59	51.05	52.05	60.22	70.05	31.50	38.34	36.48	48.43	52.63

หมายเหตุ : * ตัวชี้วัดที่มีการผกผันข้อมูล

** ตัวชี้วัดที่เป็นข้อมูลปีเว้นปี มีข้อมูลปี 2560 2562

ตัวชี้วัด	ค่ากลางประเทศ					กลุ่มจังหวัดภาคใต้ชายแดน				
	2559	2560	2561	2562	2563	2559	2560	2561	2562	2563
ด้านเศรษฐกิจ (Growth & Competitiveness)										
PC_GC_01 อัตราการขยายตัวมูลค่าผลิตภัณฑ์มวลรวมกลุ่มจังหวัด (ร้อยละ)	3.16	3.85	3.94	0.34	-3.72	4.69	-10.39	9.81	-0.19	-2.78
PC_GC_02 อัตราการขยายตัวภาคเกษตร (ร้อยละ)	0.04	4.95	6.06	-3.48	-1.88	2.23	-25.26	27.88	-3.40	-11.48
PC_GC_03 อัตราการขยายตัวภาคอุตสาหกรรม (ร้อยละ)	3.46	2.20	2.52	-0.06	-4.88	9.54	-17.29	-0.99	-5.58	1.27
PC_GC_04 อัตราการขยายตัวภาคบริการ (ร้อยละ)	4.52	4.12	3.75	1.98	-0.55	5.07	-0.62	3.37	2.21	0.64
PC_GC_05 มูลค่าผลิตภัณฑ์กลุ่มจังหวัดเฉลี่ยต่อหัว (บาท/คน)	115,017	120,325	129,083	131,207	123,356	76,547	71,526	74,940	76,100	74,692
PC_GC_06 สัมประสิทธิ์การกระจายรายได้กลุ่มจังหวัด* **	0.414	0.426	0.418	0.414	0.416	0.470	0.445	0.452	0.451	0.541
PC_GC_07 ผลผลิตภาพแรงงาน (บาท/คน)	119,869	126,037	130,375	133,429	127,418	94,812	87,660	92,020	93,475	91,136
PC_GC_08 อัตราการขยายตัวผลผลิตภาพแรงงาน (ร้อยละ)	3.01	6.28	1.31	3.25	-3.76	3.15	-7.54	4.97	1.75	-3.16
PC_GC_09 อัตราการว่างงาน (ร้อยละ)*	0.99	1.09	0.96	0.94	1.49	1.63	2.70	3.14	2.47	4.41
PC_GC_10 รายได้การท่องเที่ยว (ล้านบาท)	26,465	30,293	34,295	34,881	16,278	6,469	7,030	7,540	7,557	2,536
PC_GC_11 อัตราการขยายตัวรายได้ท่องเที่ยว (ร้อยละ)	8.05	12.95	9.38	2.16	-54.19	5.70	8.68	7.25	0.23	-66.44
ด้านสังคมและสิ่งแวดล้อม (Inclusive & Green Growth)										
PC_IGG_01 ร้อยละประชากรที่อยู่ใต้เส้นความยากจน (ร้อยละ)*	9.72	8.96	12.80	7.73	7.38	32.77	28.85	31.64	24.05	29.55
PC_IGG_02 จำนวนปีการศึกษาเฉลี่ยประชากรไทย อายุ 15-59 ปี (ปี)	8.74	8.90	8.93	9.01	9.22	8.74	8.82	8.70	8.70	8.91
PC_IGG_03 ร้อยละของประชากรที่เข้าถึงอินเทอร์เน็ต (ร้อยละ)	40.62	45.35	49.85	60.67	75.19	34.61	42.21	44.95	59.41	77.29
PC_IGG_04 ปริมาณขยะในกลุ่มจังหวัด (พันตัน)*	1,161	1,152	1,196	1,196	1,054	727	741	720	718	804

ภาคผนวก

รายละเอียดคำอธิบายและแหล่งที่มาของข้อมูลตัวชี้วัดการพัฒนาระดับจังหวัดและกลุ่มจังหวัด

ตัวชี้วัดการพัฒนาระดับจังหวัด

ตัวชี้วัด 1

มิติการพัฒนา	มิติการพัฒนาคคน
รหัสตัวชี้วัด	PP_01
ชื่อตัวชี้วัด	ร้อยละของประชากรที่อยู่ใต้เส้นความยากจน
หน่วยวัด	ร้อยละ
คำอธิบาย	<ul style="list-style-type: none"> - เป็นการพิจารณาว่าในแต่ละจังหวัดมีร้อยละของคนที่มียรายจ่ายอยู่ต่ำกว่าเส้นความยากจนมากน้อยเพียงใด - เส้นความยากจน คำนวณจากต้นทุนหรือค่าใช้จ่ายในการดำรงชีวิตเฉลี่ยของปัจเจกบุคคลในระดับครัวเรือน ประกอบด้วย ค่าใช้จ่ายด้านอาหาร (Food) และสินค้าบริการจำเป็นพื้นฐานขั้นต่ำที่ไม่ใช่อาหาร (Non-food) ที่ทำให้สามารถดำรงชีพอยู่ได้ - สะท้อนถึงสัดส่วนประชากรในจังหวัดที่ไม่สามารถบริโภคสินค้าและบริการในระดับความจำเป็นขั้นพื้นฐานของการดำรงชีพ (เส้นความยากจนของแต่ละจังหวัดจะมีค่าต่างกันตามระดับค่าครองชีพ)
สูตรคำนวณ	$\frac{\text{จำนวนประชากรที่อยู่ใต้เส้นความยากจนของจังหวัด}}{\text{จำนวนประชากรรวมในจังหวัด}} \times 100$
แหล่งที่มาของข้อมูล	สำนักงานสภาพัฒนาการเศรษฐกิจและสังคมแห่งชาติ สำนักงานสถิติแห่งชาติ
ปีของข้อมูล	2559 – 2563
ข้อพิจารณา	-

ตัวชี้วัด 2

มิติการพัฒนา	มิติการพัฒนาคคน
รหัสตัวชี้วัด	PP_02
ชื่อตัวชี้วัด	ร้อยละของทารกแรกเกิดที่มีน้ำหนักต่ำกว่าเกณฑ์
หน่วยวัด	ร้อยละทารกเกิดมีชีพ
คำอธิบาย	หมายถึง ร้อยละของจำนวนทารกแรกเกิดที่มีอายุน้อยกว่า 28 วันที่มีน้ำหนักต่ำกว่า 2,500 กรัม ต่อจำนวนทารกแรกเกิดทั้งหมด ซึ่งเป็นการเกิดมีชีพ โดยทารกแรกเกิด คือ ทารกที่มีอายุน้อยกว่า 28 วัน และน้ำหนักต่ำกว่าเกณฑ์ (มาตรฐาน) หมายถึง น้ำหนักต่ำกว่า 2,500 กรัม
สูตรคำนวณ	$\frac{\text{จำนวนทารกแรกเกิดที่มีน้ำหนักต่ำกว่าเกณฑ์}}{\text{จำนวนทารกแรกเกิดทั้งหมด}} \times 100$
แหล่งที่มาของข้อมูล	สำนักนโยบายและยุทธศาสตร์ สำนักงานปลัดกระทรวงสาธารณสุข
ปีของข้อมูล	2559 – 2562
ข้อพิจารณา	-

ตัวชี้วัด 3

มิติการพัฒนา	มิติการพัฒนาคน
รหัสตัวชี้วัด	PP_03
ชื่อตัวชี้วัด	ร้อยละของประชากรที่เจ็บป่วยที่เป็นผู้ป่วยใน
หน่วยวัด	ร้อยละ
คำอธิบาย	หมายถึง ร้อยละของจำนวนผู้ป่วยในต่อจำนวนประชากรกลางปีทั้งหมด ของกระทรวงสาธารณสุข ผู้ป่วยใน หมายถึง ผู้ป่วยที่มารับการรักษาพยาบาลในสถานพยาบาล โดยแพทย์สั่งให้รับไว้เพื่อให้อยู่พักรักษาในสถานพยาบาลและลงทะเบียนเป็นผู้ป่วยใน ซึ่งจะต้องผ่านการลงทะเบียนเป็นผู้ป่วยนอกมาแล้ว
สูตรคำนวณ	$\frac{\text{จำนวนประชากรที่เจ็บป่วยที่เป็นผู้ป่วยใน}}{\text{จำนวนประชากรทั้งหมดกลางปี}} \times 100$
แหล่งที่มาของข้อมูล	รายงานสถิติสาธารณสุข สำนักนโยบายและยุทธศาสตร์ กระทรวงสาธารณสุข
ปีของข้อมูล	2559 – 2563
ข้อพิจารณา	-

ตัวชี้วัด 4

มิติการพัฒนา	มิติการพัฒนาคน
รหัสตัวชี้วัด	PP_04
ชื่อตัวชี้วัด	อัตราส่วนประชากรต่อแพทย์
หน่วยวัด	คน/แพทย์
คำอธิบาย	<ul style="list-style-type: none"> - เป็นการพิจารณาว่า โดยเฉลี่ยแล้ว แพทย์ 1 คน รับภาระในการดูแลรักษาผู้ป่วยจำนวนกี่คน ซึ่งสามารถสะท้อนถึงความแออัดหรือการให้บริการทางด้านสาธารณสุขที่สามารถให้บริการได้มากน้อยเพียงใด - อัตราส่วนประชากรต่อแพทย์มีค่าน้อย จะสะท้อนถึงการกระจายการให้บริการสาธารณสุขที่มากขึ้น
สูตรคำนวณ	$\frac{\text{จำนวนประชากรในจังหวัด}}{\text{จำนวนแพทย์ในจังหวัด}}$
แหล่งที่มาของข้อมูล	สำนักงานปลัดกระทรวงสาธารณสุข
ปีของข้อมูล	2559 – 2563
ข้อพิจารณา	มีปัจจัยเกี่ยวข้องที่จังหวัดไม่สามารถควบคุมได้ เช่น นโยบายการผลิตแพทย์ โควตาแพทย์แต่ละพื้นที่ หรือโครงสร้างอัตรากำลัง

ตัวชี้วัด 5

มิติการพัฒนา	มิติการพัฒนาคคน
รหัสตัวชี้วัด	PP_05
ชื่อตัวชี้วัด	อัตราการเข้าเรียนรวมระดับมัธยมศึกษาตอนปลายและอาชีวศึกษา
หน่วยวัด	ร้อยละ
คำอธิบาย	อัตราการเข้าเรียนรวมระดับมัธยมศึกษาตอนปลายหรืออาชีวศึกษา หมายถึง ร้อยละของจำนวนประชากรกลุ่มอายุ 15-17 ปีที่เข้ารับการศึกษาระดับมัธยมศึกษาตอนปลายหรือเทียบเท่าต่อจำนวนประชากรกลุ่มอายุ 15-17 ปีทั้งหมด แบ่งออกเป็น 2 ประเภท ดังนี้ <ul style="list-style-type: none"> - ประเภทสามัญศึกษา เป็นการจัดการศึกษาเพื่อพัฒนาผู้เรียนตามความถนัด ความสนใจ ศักยภาพและความสามารถพิเศษเฉพาะด้าน เพื่อเป็นพื้นฐานสำหรับการศึกษาต่อในระดับอุดมศึกษา - ประเภทอาชีวศึกษา เป็นการจัดการศึกษาเพื่อพัฒนาความรู้และทักษะในการประกอบอาชีพให้ เป็นกำลังแรงงานที่มีฝีมือ หรือศึกษาต่อในระดับอาชีพขั้นสูงต่อไป
สูตรคำนวณ	$\frac{\text{จำนวนประชากรอายุ 15-17 ปีที่เข้าเรียนชั้นมัธยมศึกษาตอนปลายหรือเทียบเท่า}}{\text{จำนวนประชากรอายุ 15-17 ปีทั้งหมด}} \times 100$
แหล่งที่มาของข้อมูล	ศูนย์เทคโนโลยีสารสนเทศและการสื่อสาร สำนักงานปลัดกระทรวงศึกษาธิการ กรมการปกครอง กระทรวงมหาดไทย
ปีของข้อมูล	2559 – 2563
ข้อพิจารณา	-

ตัวชี้วัด 6

มิติการพัฒนา	มิติการพัฒนาคคน
รหัสตัวชี้วัด	PP_06
ชื่อตัวชี้วัด	จำนวนปีการศึกษาเฉลี่ยประชากรไทยอายุ 15-59 ปี
หน่วยวัด	ปี
คำอธิบาย	เป็นการพิจารณาถึงปีการศึกษาเฉลี่ยของประชากรวัยแรงงานในจังหวัดว่ามีการศึกษาเฉลี่ยที่สูงมากน้อยขนาดไหน จำนวนปีการศึกษาเฉลี่ยถือเป็นการสะท้อนถึงความสามารถในการเข้าถึงการศึกษา และศักยภาพในการปรับตัวของประชากรต่อการเปลี่ยนแปลงของสภาพแวดล้อมหรือเทคโนโลยี
สูตรคำนวณ	$\frac{\text{ผลรวมของจำนวนปีที่ได้รับการศึกษาทั้งหมดของประชากรอายุ 15-59 ปี}}{\text{จำนวนประชากรอายุ 15-59 ปี}}$
แหล่งที่มาของข้อมูล	สำนักงานเลขาธิการสภาการศึกษา
ปีของข้อมูล	2559 – 2563
ข้อพิจารณา	จำนวนปีการศึกษาภาคบังคับ รวม 9 ปี

ตัวชี้วัด 7

มิติการพัฒนา	มิติการพัฒนาคน
รหัสตัวชี้วัด	PP_07
ชื่อตัวชี้วัด	ค่าเฉลี่ยคะแนน o-net มัธยมศึกษาตอนปลาย
หน่วยวัด	คะแนน
คำอธิบาย	<p>- เป็นคะแนนเฉลี่ยผลการทดสอบเพื่อวัดความรู้ของนักเรียนในระดับชั้นมัธยมศึกษาปีที่ 6 ซึ่งประเมินตามมาตรฐานการเรียนรู้ครอบคลุม 5 วิชา ได้แก่ วิชาภาษาไทย สังคมศึกษา ภาษาอังกฤษ คณิตศาสตร์ วิทยาศาสตร์ ต่อผลรวมของจำนวนผู้เข้าสอบ 5 วิชาในระดับชั้นมัธยมศึกษาปีที่ 6 ทั้งหมด</p> <p>- การทดสอบ o-net ระดับมัธยมศึกษาตอนปลาย หมายถึง การทดสอบเพื่อวัดความรู้ของนักเรียนในระดับชั้นมัธยมศึกษาปีที่ 6 ซึ่งประเมินตามมาตรฐานการเรียนรู้ครอบคลุม 5 วิชา ได้แก่ วิชาภาษาไทย สังคมศึกษา ภาษาอังกฤษ คณิตศาสตร์ วิทยาศาสตร์ โดยมีสถาบันทดสอบทางการศึกษาแห่งชาติ (องค์การมหาชน) เป็นผู้ดำเนินการออกข้อสอบและจัดสอบทั่วประเทศ ซึ่งมีช่วงเวลาสอบในเดือนกุมภาพันธ์ของทุกปี เป็นการสอบประจำปีเพียงครั้งเดียวอย่างถาวร</p>
สูตรคำนวณ	$\frac{\text{ผลรวมของคะแนนผลการทดสอบรวม 5 วิชาในระดับชั้นมัธยมศึกษาปีที่ 6}}{\text{ผลรวมของจำนวนผู้เข้าสอบ 5 วิชาในระดับชั้นมัธยมศึกษาปีที่ 6}}$
แหล่งที่มาของข้อมูล	สถาบันทดสอบทางการศึกษาแห่งชาติ (องค์การมหาชน)
ปีของข้อมูล	2559 – 2563
ข้อพิจารณา	-

ตัวชี้วัด 8

มิติการพัฒนา	มิติเศรษฐกิจและความมั่งคั่ง
รหัสตัวชี้วัด	PT_01
ชื่อตัวชี้วัด	อัตราการเปลี่ยนแปลงของรายได้เฉลี่ยของครัวเรือนในจังหวัด
หน่วยวัด	ร้อยละ
คำอธิบาย	<p>เป็นการพิจารณาว่ารายได้ของครัวเรือนเฉลี่ยมีการเปลี่ยนแปลงมากน้อยเพียงใด ซึ่งสะท้อนถึงความมั่นคงทางด้านรายได้ของครัวเรือนในจังหวัด</p> <p>รายได้ทั้งสิ้นของครัวเรือน หมายถึง “เงินหรือสิ่งของ” ที่ครัวเรือนได้รับจากการทำงานหรือผลิตเองหรือจากทรัพย์สินหรือได้รับความช่วยเหลือจากผู้อื่น ซึ่งมีหน่วยเป็น บาท/ครัวเรือน/เดือน</p> <p>รายได้ทั้งสิ้นของครัวเรือน ประกอบด้วย</p> <ol style="list-style-type: none"> รายได้ประจำ ได้แก่ <ol style="list-style-type: none"> รายได้ที่เกิดจากการทำงานหรือผลิตเอง ประกอบด้วย <ol style="list-style-type: none"> ค่าจ้างและเงินเดือน รวมค่าตอบแทนอื่น ๆ ที่ได้จากการทำงาน ก่อนหักภาษี/เงินสมทบกองทุนสำรองเลี้ยงชีพ/เงินประกันสังคม ฯลฯ รายได้จากการประกอบธุรกิจ อุตสาหกรรม วิชาชีพ (ที่ไม่ใช่การเกษตร) รายรับเบื้องต้นบวก มูลค่าสินค้า/บริการของธุรกิจที่นำมาอุปโภคบริโภคในครัวเรือน ลบ ค่าใช้จ่ายในการดำเนินการ รายได้จากการประกอบการเกษตร เป็นมูลค่าผลผลิตการเกษตรทั้งหมด ลบ ค่าใช้จ่ายในการดำเนินการ รายได้จากแหล่งอื่น ๆ ที่ไม่ใช่จากการทำงาน ประกอบด้วย <ol style="list-style-type: none"> เงินบำนาญ/บำนาญ เงินประโยชน์ทดแทนต่าง ๆ เกิดอุบัติเหตุ/การเจ็บป่วยจากการทำงาน เงินชดเชยการออกจากงาน

	<p>(3) เงินและสิ่งของที่ได้รับความช่วยเหลือจากบุคคลนอกครัวเรือน/รัฐ/องค์กรต่าง ๆ</p> <p>(4) รายได้จากทรัพย์สิน เช่น ค่าเช่าที่ดิน บ้าน ค่าลิขสิทธิ์ และสิทธิบัตร ดอกเบี้ย</p> <p>(5) การลงทุน (ที่ไม่ได้มีส่วนร่วมในการดำเนินงาน) เช่น การซื้อ/ขายหุ้น การลงทุนแล้วได้รับเงินปันผล ฯลฯ ทั้งนี้ ได้รวมการประเมินค่าเช่าบ้านที่ครัวเรือนเป็นเจ้าของและอยู่เองหรือที่อยู่อาศัยที่บุคคลอื่นให้อยู่ฟรี</p> <p>2. รายได้ไม่ประจำ ได้แก่ เงินที่ได้รับเป็นเงินรางวัล เงินถูกสลากกินแบ่ง เงินมรดก ของขวัญ เงินที่ได้รับจากการประกันสุขภาพ อุบัติเหตุ ไฟไหม้ หรือค่านายหน้า (ในกรณีที่ไม่ได้ประกอบเป็นธุรกิจ)</p>
สูตรคำนวณ	$\frac{\text{รายได้ครัวเรือนเฉลี่ยปีปัจจุบัน} - \text{รายได้เฉลี่ยครัวเรือนปีก่อนหน้า}}{\text{รายได้เฉลี่ยครัวเรือนปีก่อนหน้า}} \times 100$
แหล่งที่มาของข้อมูล	ข้อมูลการสำรวจภาวะเศรษฐกิจและสังคมของครัวเรือน (SES) ของสำนักงานสถิติแห่งชาติ ประมวลผลโดยสำนักงานสภาพัฒนาการเศรษฐกิจและสังคมแห่งชาติ
ปีของข้อมูล	2560 และ 2562
ข้อพิจารณา	<ul style="list-style-type: none"> - ครอบคลุมครัวเรือนส่วนบุคคลในทุกจังหวัดทั่วประเทศ ทั้งที่อยู่ในเขตเทศบาลและนอกเขตเทศบาล ยกเว้นครัวเรือนทูต ผู้แทนต่างประเทศ และผู้อยู่อาศัยในประเทศไทยชั่วคราว - อัตราการเปลี่ยนแปลงของรายได้ครัวเรือนเฉลี่ยอาจไม่สอดคล้องกับอัตราการเปลี่ยนแปลงของ GPP per capita

ตัวชี้วัด 9

มิติการพัฒนา	มิติเศรษฐกิจและความมั่งคั่ง
รหัสตัวชี้วัด	PT_02
ชื่อตัวชี้วัด	อัตราการเปลี่ยนแปลงของผลิตภัณฑ์มวลรวมจังหวัด
หน่วยวัด	(ร้อยละ)
คำอธิบาย	<ul style="list-style-type: none"> - เป็นการพิจารณาอัตราการเปลี่ยนแปลงของผลิตภัณฑ์มวลรวมจังหวัดแบบปริมาณลูกโซ่ (CVM) ว่ามีการเปลี่ยนแปลงเพิ่มขึ้น-ลดลง มากน้อยเพียงใด - ผลิตภัณฑ์มวลรวมจังหวัด คือ มูลค่าของสินค้าและบริการขั้นสุดท้ายที่ผลิตได้จากการประกอบการในขอบเขตพื้นที่จังหวัด ในรอบระยะเวลาหนึ่ง หรือรายได้จากผลตอบแทนปัจจัยการผลิตต่าง ๆ ซึ่งได้แก่ ค่าตอบแทนแรงงาน ค่าเช่าที่ดิน ดอกเบี้ย และกำไร
สูตรคำนวณ	$\frac{\text{ผลิตภัณฑ์มวลรวมจังหวัดปีปัจจุบัน} - \text{ผลิตภัณฑ์มวลรวมจังหวัดปีก่อนหน้า}}{\text{ผลิตภัณฑ์มวลรวมจังหวัดปีก่อนหน้า}} \times 100$
แหล่งที่มาของข้อมูล	ข้อมูลการสำรวจภาวะเศรษฐกิจและสังคมของครัวเรือน (SES) ของสำนักงานสถิติแห่งชาติ ประมวลผลโดยกองพัฒนาข้อมูลและตัวชี้วัดสังคม สำนักงานสภาพัฒนาการเศรษฐกิจและสังคมแห่งชาติ
ปีของข้อมูล	2559 – 2563
ข้อพิจารณา	จังหวัดควรใช้ประโยชน์จาก GPP Bottom-up ซึ่งมีรายละเอียดมากกว่าในการวิเคราะห์สถานการณ์ทางเศรษฐกิจเชิงลึก จังหวัดควรนำข้อมูลสถานการณ์ต่าง ๆ ของจังหวัดที่จัดทำโดยหน่วยงานในพื้นที่มาประกอบการพิจารณา

ตัวชี้วัด 10

มิติการพัฒนา	มิติเศรษฐกิจและความมั่นคง
รหัสตัวชี้วัด	PT_03
ชื่อตัวชี้วัด	อัตราการว่างงาน
หน่วยวัด	ร้อยละ
คำอธิบาย	<ul style="list-style-type: none"> - เป็นการพิจารณาว่ามีผู้ว่างงานคิดเป็นสัดส่วนเท่าใดของกำลังแรงงานรวมของจังหวัด - ผู้ว่างงาน คือ บุคคลที่มีอายุ 15 ปีขึ้นไป ซึ่งในสัปดาห์แห่งการสำรวจไม่ได้ทำงานใด ๆ เลยแม้แต่ 1 ชั่วโมง ไม่มีงานทำ ไม่มีธุรกิจ หรือไร่นาเกษตรของตนเอง แต่พร้อมที่จะทำงาน ซึ่งหมายถึงบุคคลต่อไปนี้ (1) ผู้ซึ่งหางานทำภายใน 30 วัน นับถึงวันแฉงนับ และ (2) ผู้ซึ่งไม่ได้หางานทำเนื่องจากเจ็บป่วย หรือไม่ได้หางานทำ เพราะคิดว่าหางานที่เหมาะสมกับตนทำไม่ได้ รอที่จะเริ่มงานใหม่ รอฤดูกาล หรือเหตุผลอื่น ๆ
สูตรคำนวณ	$\frac{\text{จำนวนผู้ว่างงานในจังหวัด}}{\text{กำลังแรงงานรวมในจังหวัด}} \times 100$
แหล่งที่มาของข้อมูล	สำนักงานสถิติแห่งชาติ
ปีของข้อมูล	2559 – 2563
ข้อพิจารณา	<ul style="list-style-type: none"> - บางจังหวัดอาจมีประเด็นเรื่องการทำงานต่ำระดับ และการว่างงานแฝง (ทำงานน้อยชั่วโมง) - บางจังหวัดที่มีอัตราการว่างงานสูง แต่มีปัญหาการขาดแคลนแรงงาน เนื่องจากแรงงานที่มีอยู่อาจไม่ตรงกับความต้องการของตลาด

ตัวชี้วัด 11

มิติการพัฒนา	มิติเศรษฐกิจและความมั่นคง
รหัสตัวชี้วัด	PT_04
ชื่อตัวชี้วัด	อัตราส่วนหนี้เฉลี่ยต่อรายได้เฉลี่ยของครัวเรือน
หน่วยวัด	เท่า
คำอธิบาย	เป็นการพิจารณาว่า หนี้เฉลี่ยครัวเรือนคิดเป็นสัดส่วนเท่าใดของรายได้เฉลี่ยต่อเดือนของครัวเรือน ซึ่งสะท้อนถึงความมั่นคงทางด้านเศรษฐกิจของครัวเรือน
สูตรคำนวณ	$\frac{\text{หนี้สินเฉลี่ยของครัวเรือน}}{\text{รายได้เฉลี่ยต่อเดือนของครัวเรือน}}$
แหล่งที่มาของข้อมูล	สำนักงานสถิติแห่งชาติ
ปีของข้อมูล	2560 และ 2562
ข้อพิจารณา	ในการวิเคราะห์ปัญหาหนี้สิน ควรพิจารณาประเภทของหนี้ ซึ่งอาจจะเป็นหนี้เพื่อการลงทุน เช่น การซื้อบ้าน การประกอบอาชีพ

ตัวชี้วัด 12

มิติการพัฒนา	มิติเศรษฐกิจและความมั่นคง
รหัสตัวชี้วัด	PT_05
ชื่อตัวชี้วัด	ผลิตภาพแรงงาน
หน่วยวัด	บาท/คน
คำอธิบาย	ผลิตภาพแรงงาน คือ มูลค่าผลผลิตต่อแรงงาน 1 คน ในช่วงระยะเวลาหนึ่ง ๆ และเพื่อความง่ายจะคิดเทียบผลผลิตของแรงงานผ่านผลิตภัณฑ์มวลรวมในจังหวัดหารด้วยจำนวนผู้มีงานทำ ซึ่งจะสะท้อนว่าในช่วงระยะเวลา 1 ปี แรงงาน 1 คนสามารถสร้างผลผลิตมีมูลค่ากี่บาท
สูตรคำนวณ	$\frac{\text{ผลิตภัณฑ์มวลรวมจังหวัดแบบปริมาณลูกโซ่}}{\text{จำนวนผู้มีงานทำเฉลี่ย 4 ไตรมาส}}$
แหล่งที่มาของข้อมูล	สำนักงานสภาพัฒนาการเศรษฐกิจและสังคมแห่งชาติ สำนักงานสถิติแห่งชาติ
ปีของข้อมูล	2559 – 2563
ข้อพิจารณา	ไม่ได้สะท้อนผลิตภาพของแรงงานอย่างแท้จริง เพราะมีเทคโนโลยีเข้ามาเกี่ยวข้อง

ตัวชี้วัด 13

มิติการพัฒนา	มิติเศรษฐกิจและความมั่นคง
รหัสตัวชี้วัด	PT_06
ชื่อตัวชี้วัด	สัดส่วนปริมาณการใช้ไฟฟ้าภาคครัวเรือนต่อประชากร
หน่วยวัด	กิโลวัตต์-ชั่วโมง/คน
คำอธิบาย	เป็นการวัดการเข้าถึงการบริการพลังงานไฟฟ้าในภาคครัวเรือน โดยตัวชี้วัดนี้จะวัดว่า ประชากรในจังหวัด 1 คน ใช้ไฟฟ้าในปริมาณกี่กิโลวัตต์-ชั่วโมงต่อปี
สูตรคำนวณ	$\frac{\text{ปริมาณการใช้ไฟฟ้าภาคครัวเรือน}}{\text{จำนวนประชากร}}$ โดยปริมาณการใช้ไฟฟ้าภาคครัวเรือน จะใช้ข้อมูลการใช้ไฟฟ้าประเภทบ้านอยู่อาศัย
แหล่งที่มาของข้อมูล	การไฟฟ้าส่วนภูมิภาค การไฟฟ้านครหลวง กรมการปกครอง กระทรวงมหาดไทย
ปีของข้อมูล	2559 – 2563
ข้อพิจารณา	ในกรณีที่มีจังหวัดมีประชากรแฝงเป็นจำนวนมาก อาจทำให้ตัวชี้วัดนี้มีค่าที่สูงเกินความเป็นจริง

ตัวชี้วัด 14

มิติการพัฒนา	มิติเศรษฐกิจและความมั่นคง
รหัสตัวชี้วัด	PT_07
ชื่อตัวชี้วัด	สัดส่วนปริมาณน้ำมันเชื้อเพลิงในภาคอุตสาหกรรมต่อ GPP ภาคอุตสาหกรรม
หน่วยวัด	ลิตร/ล้านบาท
คำอธิบาย	เป็นการพิจารณาว่า ในมูลค่าผลิตภัณฑ์จังหวัดภาคอุตสาหกรรม (สาขาอุตสาหกรรมและสาขาเหมืองแร่) 1 ล้านบาท มีการใช้น้ำมันเชื้อเพลิงในภาคอุตสาหกรรม คิดเป็นปริมาณมากน้อยเพียงใด ซึ่งสะท้อนถึงประสิทธิภาพในการใช้พลังงานในภาคอุตสาหกรรม
สูตรคำนวณ	$\frac{\text{ปริมาณการใช้เชื้อเพลิงในภาคอุตสาหกรรม}}{\text{ผลิตภัณฑ์มวลรวมจังหวัด ณ ราคาประจำปีภาคอุตสาหกรรม}}$ <p>โดยปริมาณการใช้เชื้อเพลิงในภาคอุตสาหกรรม ใช้ข้อมูลการจำหน่ายเชื้อเพลิงประเภท น้ำมันเตา ดีเซลพื้นฐาน และดีเซล</p>
แหล่งที่มาของข้อมูล	กรมธุรกิจพลังงาน สำนักงานสภาพัฒนาการเศรษฐกิจและสังคมแห่งชาติ
ปีของข้อมูล	2559 – 2563
ข้อพิจารณา	

ตัวชี้วัด 15

มิติการพัฒนา	มิติเศรษฐกิจและความมั่นคง
รหัสตัวชี้วัด	PT_08
ชื่อตัวชี้วัด	ร้อยละผู้อยู่ในระบบประกันสังคมต่อกำลังแรงงาน
หน่วยวัด	ร้อยละ
คำอธิบาย	<ul style="list-style-type: none"> - เป็นการพิจารณาถึงความครอบคลุมในการเข้าถึงระบบประกันสังคมของแรงงานในจังหวัด โดยนับรวมผู้ประกันตนตามมาตรา 33 (แรงงานในระบบ) มาตรา 39 (เคยเป็นผู้ประกันตนตามมาตรา 33 นำส่งเงินสมทบมาแล้วไม่น้อยกว่า 12 เดือนและออกจากงานไม่เกิน 6 เดือน นับแต่วันที่ลาออกจากงาน) และมาตรา 40 (แรงงานนอกระบบ) ที่อยู่ในระบบประกันสังคม - การประกันสังคม คือ การสร้างหลักประกันในการดำรงชีวิตในกลุ่มของสมาชิกที่เข้าร่วมโครงการเพื่อรับมือกับความเสี่ยงที่อาจเกิดขึ้น จากการเจ็บป่วย คลอดบุตร ตาย ทูพพลภาพ สงเคราะห์บุตร ชราภาพ และการว่างงาน เพื่อให้ได้รับการรักษาพยาบาลและมีรายได้อย่างต่อเนื่อง
สูตรคำนวณ	$\frac{\text{จำนวนแรงงานตามมาตรา 33 39 และ 40 ที่อยู่ในระบบประกันสังคม ณ สิ้นปี}}{\text{กำลังแรงงานรวมในจังหวัดเฉลี่ย 4 ไตรมาส}} \times 100$
แหล่งที่มาของข้อมูล	สำนักงานประกันสังคม สำนักงานสถิติแห่งชาติ
ปีของข้อมูล	2559 – 2563
ข้อพิจารณา	ตัวชี้วัดนี้ใช้ข้อมูลครอบคลุมแรงงานที่อยู่ในระบบประกันสังคมภาคสมัครใจตามมาตรา 40 ซึ่งมีความคุ้มครองและสิทธิประโยชน์น้อยกว่ามาตรา 33 และ 39 แต่ได้นำมารวมไว้ เพื่อสะท้อนถึงสัดส่วนของกำลังแรงงานทั้งหมดที่ได้รับความคุ้มครอง อย่างไรก็ตาม การรวมข้อมูลตามมาตรา 40 อาจทำให้มีจำนวนผู้ประกันตนมากกว่ากำลังแรงงานรวม จึงทำให้ร้อยละของผู้อยู่ในระบบประกันสังคมต่อกำลังแรงงานมีค่ามากกว่า 100 ได้

ตัวชี้วัด 16

มิติการพัฒนา	มิติเศรษฐกิจและความมั่งคั่ง
รหัสตัวชี้วัด	PT_09
ชื่อตัวชี้วัด	ร้อยละของครัวเรือนที่มีบ้านและที่ดินเป็นของตนเอง
หน่วยวัด	ร้อยละ
คำอธิบาย	<ul style="list-style-type: none"> - ร้อยละของครัวเรือนที่มีบ้านและที่ดินเป็นของตนเอง หมายถึง สัดส่วนครัวเรือนที่เป็นเจ้าของบ้านและที่ดินต่อครัวเรือนทั้งหมด - สถานภาพการครอบครองที่อยู่อาศัย ได้แก่ เป็นเจ้าของบ้านและที่ดิน เป็นเจ้าของบ้านแต่เช่าที่ดิน บ้านเช่า และอยู่โดยไม่เสียค่าเช่า - ที่อยู่อาศัย หมายถึง สถานที่ที่สมาชิกในครัวเรือนใช้เป็นที่อยู่อาศัยโดยไม่คำนึงถึงลักษณะการจัดแต่ง หรือสิ่งอำนวยความสะดวกต่าง ๆ ที่อยู่อาศัยอาจจะเป็นห้อง ห้องเดี่ยว บ้านหนึ่งหลัง บ้านสองหลัง หรือมากกว่า ซึ่งใช้เป็นที่อยู่อาศัยของครัวเรือนขนาดใหญ่ ตึกแถว ห้องแถว ห้องชุด เรือแพ เป็นต้น
สูตรคำนวณ	$\frac{\text{จำนวนครัวเรือนที่มีบ้านและที่ดินเป็นของตนเอง}}{\text{จำนวนครัวเรือนทั้งหมด}} \times 100$
แหล่งที่มาของข้อมูล	สำนักงานสภาพัฒนาการเศรษฐกิจและสังคมแห่งชาติ สำนักงานสถิติแห่งชาติ
ปีของข้อมูล	2559 – 2561
ข้อพิจารณา	เป็นข้อมูลจากรายงานดัชนีความก้าวหน้าในคน HAI ปี 2563 ทำครั้งแรก ปี 2558

ตัวชี้วัด 17

มิติการพัฒนา	มิติเศรษฐกิจและความมั่งคั่ง
รหัสตัวชี้วัด	PT_10
ชื่อตัวชี้วัด	ร้อยละของหมู่บ้านที่ถนนสายหลักใช้การได้ตลอดปี
หน่วยวัด	ร้อยละ
คำอธิบาย	<ul style="list-style-type: none"> - เป็นสัดส่วนของหมู่บ้านที่ถนนสายที่อยู่ภายในเขตพื้นที่ของหมู่บ้านที่ประชาชนส่วนใหญ่ของหมู่บ้านใช้เป็นเส้นทางคมนาคมเป็นประจำมากที่สุด (เส้นทางหลักเส้นทางเดียวเท่านั้น) ใช้การได้ดีต่อหมู่บ้านทั้งหมด - ถนนใช้การได้ดี หมายถึง ถนนไม่เป็นหลุมเป็นบ่อ สัญจรไปมาได้อย่างสะดวก - หมู่บ้าน หมายถึง เฉพาะหมู่บ้านในเขตชนบทหรือหมู่บ้านนอกเขตเทศบาล
สูตรคำนวณ	$\frac{\text{จำนวนหมู่บ้านที่ถนนสายหลักใช้การได้ดี}}{\text{จำนวนหมู่บ้านทั้งหมด}} \times 100$
แหล่งที่มาของข้อมูล	ข้อมูล กชช. 2ค กรมการพัฒนาชุมชน กระทรวงมหาดไทย
ปีของข้อมูล	2560 และ 2562
ข้อพิจารณา	เป็นข้อมูลจากรายงานดัชนีความก้าวหน้าในคน HAI ปี 2563 ทำครั้งแรก ปี 2558

มิติการพัฒนา	มิติเศรษฐกิจและความมั่งคั่ง
รหัสตัวชี้วัด	PT_11
ชื่อตัวชี้วัด	สัมประสิทธิ์การกระจายรายได้
หน่วยวัด	-
คำอธิบาย	<ul style="list-style-type: none"> - สัมประสิทธิ์การกระจายรายได้ หรือ ค่าสัมประสิทธิ์ จีนี่ (Gini coefficient) เป็นเครื่องมือในการวัดความไม่เท่าเทียมกันของรายได้ในรูปของสัดส่วน (Gini ratio) ซึ่งมีค่าอยู่ระหว่าง 0 กับ 1 - ถ้าค่าจีนี่ = 0 หมายความว่า มีการกระจายรายได้อย่างเท่าเทียมกัน (perfect equality) นั่นคือทุกคนมีรายได้เท่ากันหมด ถ้าค่าจีนี่ยิ่งเข้าใกล้ 1 มากเท่าไรแสดงว่าความไม่เท่าเทียมกันของรายได้อีกยิ่งมีมากขึ้น - รายได้ หมายถึง รายได้ประจำ ที่ไม่รวมรายรับอื่น ๆ (เช่น เงินทุนการศึกษา มรดก ฟินัยกรรม ของขวัญ ประกันสุขภาพ ประกันภัยและประกันชีวิต/ประกันสังคม เงินถูกสลาก เงินรางวัล ค่านายหน้าและเงินได้จากการพนัน เป็นต้น)
สูตรคำนวณ	$\text{สัมประสิทธิ์ Gini} = \frac{2 \text{ cov} (E,F)}{\mu}$ <p>เมื่อ E คือ รายได้ประจำต่อเดือนของบุคคล (density function) F คือ cumulative function รายได้ประจำต่อเดือนของบุคคล μ คือ ค่าเฉลี่ยของรายได้ประจำต่อเดือนต่อคน</p> <p>โดยอธิบายขั้นตอนการคำนวณง่าย ๆ ได้ดังนี้</p> <ol style="list-style-type: none"> 1. เรียงข้อมูลประชากรตามระดับรายได้จากน้อยสุดไปมากที่สุด 2. หาเส้น Lorenz curve ของการกระจายรายได้ ซึ่งคำนวณจากสัดส่วนสะสมของประชากร กับ สัดส่วนสะสมของรายได้ 3. ค่าสัมประสิทธิ์จีนี่ คือ ค่าของพื้นที่ระหว่าง Lorenz curve ของการกระจายรายได้ กับ เส้นการกระจายรายได้สมบูรณ์ (เส้น 45 องศา) เป็นตัวตั้ง และ ค่าของพื้นที่ใต้เส้นการกระจายรายได้สมบูรณ์ทั้งหมด เป็นตัวหาร (ค่าของพื้นที่สามเหลี่ยมใต้เส้น 45 องศา)  <p>ทั้งนี้ การคำนวณสัมประสิทธิ์จีนี่อยู่บนสมมติฐานว่าไม่มีใครมีรายได้ต่ำกว่าศูนย์</p>
แหล่งที่มาของข้อมูล	ข้อมูลการสำรวจภาวะเศรษฐกิจและสังคมของครัวเรือน (SES) ของสำนักงานสถิติแห่งชาติ ประมวลผลโดยกองพัฒนาข้อมูลและตัวชี้วัดสังคม สำนักงานสภาพัฒนาการเศรษฐกิจและสังคมแห่งชาติ
ปีของข้อมูล	2560 และ 2562
ข้อพิจารณา	-

ตัวชี้วัด 19

มิติการพัฒนา	มิติสิ่งแวดล้อม
รหัสตัวชี้วัด	PN_01
ชื่อตัวชี้วัด	อัตราการเปลี่ยนแปลงของพื้นที่ป่าไม้ในจังหวัด
หน่วยวัด	ร้อยละ
คำอธิบาย	<ul style="list-style-type: none"> - เป็นการพิจารณาว่า พื้นที่ป่าไม้ในจังหวัดมีการเปลี่ยนแปลงมากน้อยเพียงใด ซึ่งสามารถสะท้อนถึงความอุดมสมบูรณ์ของทรัพยากรป่าไม้ในจังหวัด - พื้นที่ป่าไม้ หมายถึง พื้นที่ปกคลุมของพืชพรรณที่สามารถจำแนกได้ว่าเป็นไม้ยืนต้น ปกคลุมเป็นผืนต่อเนื่องขนาดไม่น้อยกว่า 3.125 ไร่ (0.5 เฮกตาร์) และหมายถึงทุ่งหญ้าและลานหินที่มีอยู่ตามธรรมชาติที่ปรากฏล้อมรอบด้วยพื้นที่ที่จำแนกได้ว่าเป็นพื้นที่ป่า โดยไม่รวมถึงสวนยูคาลิปตัสหรือพื้นที่ที่มีต้นไม้แต่ประเมินได้ว่าผลผลิตหลักของการดำเนินการไม่ใช่เนื้อไม้ ได้แก่ พื้นที่วนเกษตร สวนผลไม้ สวนยางพารา และสวนปาล์ม
สูตรคำนวณ	$\frac{\text{พื้นที่ป่าไม้ในปีปัจจุบัน} - \text{พื้นที่ป่าไม้ปีก่อนหน้า}}{\text{พื้นที่ป่าไม้ปีก่อนหน้า}} \times 100$
แหล่งที่มาของข้อมูล	กรมป่าไม้
ปีของข้อมูล	2559 – 2563
ข้อพิจารณา	<ul style="list-style-type: none"> - ข้อมูลอาจจะไม่ได้รับการปรับให้เป็นตัวเลขล่าสุดในทุก ๆ ปี - พื้นที่ป่าไม้ในแต่ละจังหวัดส่วนใหญ่มีแนวโน้มลดลงเรื่อย ๆ และบางจังหวัดไม่มีพื้นที่ป่าไม้

ตัวชี้วัด 20

มิติการพัฒนา	มิติสิ่งแวดล้อม
รหัสตัวชี้วัด	PN_02
ชื่อตัวชี้วัด	สัดส่วนปริมาณขยะที่กำจัดถูกต้องต่อปริมาณขยะที่เกิดขึ้น
หน่วยวัด	ร้อยละ
คำอธิบาย	สะท้อนปัญหามลพิษและความสามารถในการจัดการขยะของจังหวัด
สูตรคำนวณ	$\frac{\text{ปริมาณขยะที่กำจัดถูกต้อง}}{\text{ปริมาณขยะที่เกิดขึ้น}} \times 100$
แหล่งที่มาของข้อมูล	กรมควบคุมมลพิษ
ปีของข้อมูล	2559 – 2563
ข้อพิจารณา	ความสามารถในการกำจัดขยะขึ้นอยู่กับศักยภาพการบริหารจัดการขององค์กรปกครองส่วนท้องถิ่น

ตัวชี้วัด 21

มติการพัฒนา	มติสิ่งแวดล้อม
รหัสตัวชี้วัด	PN_03
ชื่อตัวชี้วัด	ร้อยละของครัวเรือนที่เข้าถึงน้ำประปา
หน่วยวัด	ร้อยละ
คำอธิบาย	เป็นการพิจารณาถึงสัดส่วนของครัวเรือนที่ได้รับการจากการประปาส่วนภูมิภาค และการประปานครหลวง
สูตรคำนวณ	$\frac{\text{จำนวนครัวเรือนที่มีน้ำประปาใช้}}{\text{จำนวนครัวเรือนทั้งหมดในจังหวัด}} \times 100$
แหล่งที่มาของข้อมูล	การประปาส่วนภูมิภาค การประปานครหลวง กรมการปกครอง กระทรวงมหาดไทย
ปีของข้อมูล	2559 – 2563
ข้อพิจารณา	- ขาดข้อมูลพื้นที่บริการประปาองค์กรปกครองส่วนท้องถิ่น และประปาหมู่บ้าน - อาจจะต้องพิจารณาถึงคุณภาพของน้ำประปาด้วยและ/หรือ อาจพิจารณารวมถึงน้ำสะอาดในแต่ละพื้นที่ในอนาคต

ตัวชี้วัด 22

มติการพัฒนา	มติสิ่งแวดล้อม
รหัสตัวชี้วัด	PN_04
ชื่อตัวชี้วัด	ร้อยละของประชากรที่ประสบอุทกภัย
หน่วยวัด	ร้อยละ
คำอธิบาย	- เป็นสัดส่วนประชากรที่ประสบอุทกภัยต่อจำนวนประชากรทั้งหมด - อุทกภัย หมายถึง อันตรายน้ำท่วม เกิดจากระดับน้ำในทะเล มหาสมุทร ทำความเสียหายแก่ชีวิตและทรัพย์สิน - สรุปรายงานสถานการณ์ประสบอุทกภัย (31 ธันวาคม) ของกรมป้องกันและบรรเทาสาธารณภัย และ ข้อมูลจำนวนประชากร ณ 31 ธันวาคม ของกรมการปกครอง กระทรวงมหาดไทย
สูตรคำนวณ	$\frac{\text{จำนวนประชากรที่ประสบความเสียหายจากอุทกภัย}}{\text{จำนวนประชากรทั้งหมด}} \times 100$
แหล่งที่มาของข้อมูล	สถิติสถานการณ์อุทกภัยของประเทศไทย กรมป้องกันและบรรเทาสาธารณภัย ข้อมูลจำนวนประชากร ณ 31 ธันวาคม ของกรมการปกครอง กระทรวงมหาดไทย
ปีของข้อมูล	2559 – 2561
ข้อพิจารณา	เป็นข้อมูลจากรายงานดัชนีความก้าวหน้าในคน HAI ปี 2562 ทำครั้งแรก ปี 2558

ตัวชี้วัด 23

มิติการพัฒนา	มิติสิ่งแวดล้อม
รหัสตัวชี้วัด	PN_05
ชื่อตัวชี้วัด	ร้อยละของประชากรที่ประสบภัยแล้ง
หน่วยวัด	ร้อยละ
คำอธิบาย	<ul style="list-style-type: none"> - เป็นสัดส่วนประชากรที่ประสบภัยแล้งต่อจำนวนประชากรทั้งหมด - ภัยแล้ง หมายถึง ความแห้งแล้งของลมฟ้าอากาศ อันเกิดจากฝนไม่ตกตามฤดูกาล ครอบคลุมพื้นที่บริเวณกว้าง เป็นระยะเวลาเวลานาน ก่อให้เกิดความเสียหาย ความอดอยาก - สรุปรายงานสถานการณ์ประสบภัยแล้ง (31 ธันวาคม) ของกรมป้องกันและบรรเทาสาธารณภัย และ ข้อมูลจำนวนประชากร ณ 31 ธันวาคม ของกรมการปกครอง กระทรวงมหาดไทย
สูตรคำนวณ	$\frac{\text{จำนวนประชากรที่ประสบความเสียหายจากภัยแล้ง}}{\text{จำนวนประชากรทั้งหมด}} \times 100$
แหล่งที่มาของข้อมูล	สถิติสถานการณ์ภัยแล้งของประเทศไทย กรมป้องกันและบรรเทาสาธารณภัย ข้อมูลจำนวนประชากร ณ 31 ธันวาคม ของกรมการปกครอง กระทรวงมหาดไทย
ปีของข้อมูล	2559 – 2561
ข้อพิจารณา	เป็นข้อมูลจากรายงานดัชนีความก้าวหน้าในคน HAI ปี 2562 ทำครั้งแรก ปี 2558

ตัวชี้วัด 24

มิติการพัฒนา	มิติสันติภาพและยุติธรรม
รหัสตัวชี้วัด	PC_01
ชื่อตัวชี้วัด	การแจ้งความคดีชีวิต ร่างกาย เพศ และคดีประทุษร้ายต่อทรัพย์สิน
หน่วยวัด	ต่อแสนคน
คำอธิบาย	เป็นการพิจารณา จำนวนคดีชีวิต ร่างกาย เพศ และคดีประทุษร้ายต่อทรัพย์สินที่รับแจ้งความทั้งหมด (ราย) ต่อจำนวนประชากรแสนคน
สูตรคำนวณ	$\frac{\text{จำนวนการรับแจ้งความคดีชีวิตร่างกาย เพศ และประทุษร้ายต่อทรัพย์สินทั้งหมด}}{\text{จำนวนประชากรในจังหวัด}} \times 100,000$
แหล่งที่มาของข้อมูล	จำนวนการรับแจ้งความคดีฯ สำนักงานตำรวจแห่งชาติ จำนวนประชากรสิ้นปี สำนักบริหารการทะเบียน กรมการปกครอง ประมวลผลโดยกองพัฒนาข้อมูลและตัวชี้วัดสังคม สำนักงานสภาพัฒนาการเศรษฐกิจและสังคมแห่งชาติ
ปีของข้อมูล	2559 – 2563
ข้อพิจารณา	-

ตัวชี้วัด 25

มิติการพัฒนา	มิติสันติภาพและยุติธรรม
รหัสตัวชี้วัด	PC_02
ชื่อตัวชี้วัด	จำนวนของประชากรในเรือนจำ
หน่วยวัด	ต่อแสนคน
คำอธิบาย	<ul style="list-style-type: none"> - ประชากรในเรือนจำ เป็นบุคคลที่อยู่ในเรือนจำ ประกอบไปด้วย นักโทษเด็ดขาด ผู้ต้องขังระหว่างชั้นสอบสวน ชั้นไต่สวน-พิจารณา และชั้นอุทธรณ์-ฎีกา เยาวชนที่ฝากขัง และผู้ต้องกักขัง ตามค่านิยามที่กำหนดไว้ในพระราชบัญญัติราชทัณฑ์ 2560 - เรือนจำ หมายถึง ที่ซึ่งใช้ควบคุม ชัง หรือจำคุกผู้ต้องขังกับทั้งสิ่งที่ใช้ต่อเนื่องกัน และให้หมายความรวมถึง ที่อื่นใดซึ่งรัฐมนตรีได้กำหนดและประกาศในราชกิจจานุเบกษาว่างอาณาเขตไว้โดยชัดเจนด้วย - ผู้ต้องขัง หมายความว่ารวมถึง นักโทษเด็ดขาด คนต้องขัง และคนฝาก - นักโทษเด็ดขาด หมายความว่า เป็นบุคคลซึ่งถูกขังไว้ตามหมายจำคุกภายหลังคำพิพากษาถึงที่สุด และให้หมายความรวมถึงบุคคลซึ่งถูกขังไว้ตามคำสั่งที่ขอด้วยกฎหมายให้ลงโทษด้วย - คนต้องขัง หมายถึง บุคคลซึ่งถูกขังไว้ตามหมายขัง - คนฝาก หมายถึง บุคคลซึ่งถูกฝากให้ควบคุมไว้ตามประมวลกฎหมายวิธีพิจารณา
สูตรคำนวณ	$\frac{\text{จำนวนของประชากรในเรือนจำ}}{\text{จำนวนประชากรในจังหวัด}} \times 100,000$
แหล่งที่มาของข้อมูล	สำนักงานตำรวจแห่งชาติ จำนวนประชากรสิ้นปี สำนักบริหารการทะเบียน กรมการปกครอง
ปีของข้อมูล	2559 – 2563
ข้อพิจารณา	-

ตัวชี้วัด 26

มิติการพัฒนา	มิติสันติภาพและยุติธรรม
รหัสตัวชี้วัด	PC_03
ชื่อตัวชี้วัด	จำนวนเจ้าหน้าที่ตำรวจ
หน่วยวัด	ต่อแสนคน
คำอธิบาย	จำนวนเจ้าหน้าที่ตำรวจ หมายถึง อัตรากำลังพลที่ประกอบอาชีพตำรวจ สังกัดสำนักงานตำรวจแห่งชาติ โดยตำรวจมีผลต่อความเชื่อมั่นและความรู้สึกปลอดภัยต่อชีวิตและทรัพย์สินของประชาชน
สูตรคำนวณ	$\frac{\text{จำนวนเจ้าหน้าที่ตำรวจ}}{\text{จำนวนประชากรในจังหวัด}} \times 100,000$
แหล่งที่มาของข้อมูล	สำนักงานตำรวจแห่งชาติ จำนวนประชากรสิ้นปี สำนักบริหารการทะเบียน กรมการปกครอง
ปีของข้อมูล	2559 – 2563
ข้อพิจารณา	-

ตัวชี้วัด 27

มิติการพัฒนา	มิติสันติภาพและยุติธรรม
รหัสตัวชี้วัด	PC_04
ชื่อตัวชี้วัด	อัตราการฆ่าตัวตาย
หน่วยวัด	ต่อแสนคน
คำอธิบาย	อัตราการฆ่าตัวตาย หมายถึง จำนวนของผู้เสียชีวิตที่ฆ่าตัวตายสำเร็จต่อปี โดยมีสาเหตุและปัจจัยคือ ความน้อยใจ ถูกดูต่ำตำหนิ การทะเลาะกับคนใกล้ชิด ความรัก หึงหวง ต้องการคนใส่ใจซึ่งเป็นปัญหาด้านความสัมพันธ์ นอกจากนี้ยังมีปัญหาด้านการใช้สุราและยาเสพติด และปัญหาด้านเจ็บป่วยทางจิตด้วย
สูตรคำนวณ	$\frac{\text{จำนวนของผู้เสียชีวิตที่ฆ่าตัวตายสำเร็จต่อปี}}{\text{จำนวนประชากรในจังหวัด}} \times 100,000$
แหล่งที่มาของข้อมูล	กรมสุขภาพจิต กระทรวงสาธารณสุข จำนวนประชากรสิ้นปี สำนักบริหารการทะเบียน กรมการปกครอง
ปีของข้อมูล	2559 – 2563
ข้อพิจารณา	-

ตัวชี้วัด 28

มิติการพัฒนา	มิติสันติภาพและยุติธรรม
รหัสตัวชี้วัด	PC_05
ชื่อตัวชี้วัด	จำนวนผู้ถูกกักขังที่รอการพิพากษาในสัดส่วนของประชากรในเรือนจำ
หน่วยวัด	ร้อยละ
คำอธิบาย	จำนวนผู้ถูกกักขังที่รอการพิพากษาในสัดส่วนของประชากรในเรือนจำ หมายถึง อัตราของประชากรในเรือนจำ คือ ผู้ต้องขังระหว่างพิจารณาคดี โดยบุคคลดังกล่าวถูกจำกัดเสรีภาพ ซึ่งคำนียามผู้ต้องขังระหว่างพิจารณาคดีตามความหมายของพระราชบัญญัติราชทัณฑ์ พ.ศ. 2479 หมายถึง บุคคลที่ถูกขังไว้ตามหมายขัง โดย หมายขัง เป็นหมายอาญาชนิดหนึ่งตามประมวลกฎหมายวิธีพิจารณาความอาญามาตรา 2 (9) ผู้มีอำนาจออกหมายขังดังกล่าว คือ ศาล และการควบคุมตัวระหว่างคดี คือ การจำกัดเสรีภาพในร่างกายหรือเสรีภาพในการเคลื่อนไหวเปลี่ยนที่ของผู้ถูกกล่าวหาว่ากระทำความผิด เพื่อเป็นหลักประกันสำหรับรัฐในการดำเนินคดีขึ้นกำหนดคดี หรือหลักประกันสำหรับรัฐในการดำเนินคดีขึ้นบังคับคดี โดยหลักประกันสำหรับรัฐทั้งสองประการดังกล่าว หมายถึงการควบคุมและการขัง
สูตรคำนวณ	$\frac{\text{จำนวนผู้ถูกกักขังที่รอการพิพากษา}}{\text{จำนวนประชากรในเรือนจำ}} \times 100$
แหล่งที่มาของข้อมูล	สำนักงานตำรวจแห่งชาติ
ปีของข้อมูล	2559 – 2563
ข้อพิจารณา	-

ตัวชี้วัด 29

มิติการพัฒนา	มิติความเป็นหุ้นส่วนการพัฒนา
รหัสตัวชี้วัด	PS_01
ชื่อตัวชี้วัด	ร้อยละของครัวเรือนที่เข้าถึงอินเทอร์เน็ต
หน่วยวัด	ร้อยละ
คำอธิบาย	<ul style="list-style-type: none"> - เป็นการพิจารณาว่า ประชากรอายุ 6 ปีขึ้นไปในจังหวัดสามารถเข้าถึงระบบอินเทอร์เน็ตอย่างน้อยเพียงใด - อินเทอร์เน็ต หมายถึง เครือข่ายคอมพิวเตอร์ขนาดใหญ่ที่เชื่อมต่อกันทั่วโลก โดยมีมาตรฐานการรับส่งข้อมูลระหว่างกันเป็นหนึ่งเดียว ซึ่งคอมพิวเตอร์แต่ละเครื่องสามารถรับส่งข้อมูลในรูปแบบต่าง ๆ ได้หลายรูปแบบ เช่น ตัวอักษร ภาพ กราฟิก และเสียงได้ รวมทั้งสามารถค้นหาข้อมูลจากที่ต่าง ๆ ได้อย่างรวดเร็ว - การเชื่อมต่ออินเทอร์เน็ต หมายถึง การเชื่อมต่ออินเทอร์เน็ตกับคอมพิวเตอร์ (แบบตั้งโต๊ะ แบบพกพา และแท็บเล็ต) และโทรศัพท์มือถือ ที่มีไว้ครอบครองในครัวเรือนนั้น ๆ โดยไม่คำนึงว่าสิทธิการใช้งานอินเทอร์เน็ตได้มาโดยวิธีใด เช่น เสียเงินสมัครเป็นสมาชิกกับผู้ให้บริการอินเทอร์เน็ต หรือได้รับสิทธิต่อเข้าใช้อินเทอร์เน็ตผ่านระบบของสถาบันการศึกษา หรือที่ทำงาน เป็นต้น แบ่งเป็น 2 ประเภท ได้แก่ <ul style="list-style-type: none"> (1) อินเทอร์เน็ตความเร็วสูง (Broadband) มีความสามารถในการรับส่งข้อมูล เสียง และภาพด้วยความเร็วสูง เริ่มต้นที่ความเร็วสูง 256 Kbps ขึ้นไป ได้แก่ บริการอินเทอร์เน็ตผ่าน DSL (SDSL, ADSL, VDSL) เคเบิลโมเด็ม (Cable Modem) Leased line ดาวเทียม (Satellite Internet) เคเบิลใยแก้วนำแสง Fixed wireless WIMAX และบริการอินเทอร์เน็ตแบบไร้สายเคลื่อนที่ผ่านโทรศัพท์มือถือ 3G ขึ้นไป เช่น WCDMA EV-DO เป็นต้น (2) อินเทอร์เน็ตความเร็วต่ำ (Narrowband) คือ การใช้โมเด็มเชื่อมต่อผ่านสายโทรศัพท์ธรรมดา (dial – up connection) เวลาที่ใช้งานอยู่จะไม่สามารถใช้สายโทรศัพท์ได้ ซึ่งเป็นบริการอินเทอร์เน็ตแบบ Analogue modem ISDN และบริการอินเทอร์เน็ตแบบไร้สายเคลื่อนที่ผ่านโทรศัพท์มือถือ 2G 2.5G เช่น GSM CDMA GPRS
สูตรคำนวณ	$\frac{\text{จำนวนประชากรอายุ 6 ปีขึ้นไปที่ใช้อินเทอร์เน็ต}}{\text{จำนวนประชากรอายุ 6 ปีขึ้นไป}} \times 100$
แหล่งที่มาของข้อมูล	การสำรวจการมี การใช้เทคโนโลยีสารสนเทศและการสื่อสารในครัวเรือน สำนักงานสถิติแห่งชาติ
ปีของข้อมูล	2559 – 2563
ข้อพิจารณา	-

ตัวชี้วัด 30

มิติการพัฒนา	มิติความเป็นหุ้นส่วนการพัฒนา
รหัสตัวชี้วัด	PS_02
ชื่อตัวชี้วัด	ร้อยละภาษีที่ท้องถิ่นจัดเก็บได้ต่อรายได้รวมที่ไม่รวมเงินอุดหนุนและเงินอุดหนุนเฉพาะกิจ
หน่วยวัด	ร้อยละ
คำอธิบาย	<ul style="list-style-type: none"> - เป็นการพิจารณาว่า ท้องถิ่นสามารถจัดเก็บภาษีได้เองคิดเป็นร้อยละเท่าใดของรายได้รวม ที่ไม่รวมเงินอุดหนุนและอุดหนุนเฉพาะกิจ ซึ่งสามารถสะท้อนถึงความสามารถในการจัดหารายได้และความเป็นอิสระทางการคลังของท้องถิ่น - ภาษีที่ท้องถิ่นจัดเก็บได้เอง ประกอบด้วย (1) ภาษีโรงเรือนและที่ดิน ภาษีป้าย ภาษีบำรุงท้องที่ อាកการฆ่าสัตว์และอาคารรังนกอีแอ่น (2) รายได้จากค่าธรรมเนียม ค่าใบอนุญาต และค่าปรับ เช่น ค่าธรรมเนียมการจัดเก็บขยะตามกฎหมายการสาธารณสุข ฯลฯ (3) รายได้จากทรัพย์สิน (4) รายได้จากสาธารณูปโภค (5) รายได้จากการพาณิชย์ และ (6) รายได้อื่นที่กฎหมายกำหนด - รายได้รวมที่ไม่รวมเงินอุดหนุนและอุดหนุนเฉพาะกิจ = รายได้ที่ท้องถิ่นจัดเก็บเอง + งบประมาณที่รัฐจัดสรร
สูตรคำนวณ	$\frac{\text{ภาษีที่ท้องถิ่นจัดเก็บเอง}}{\text{(ภาษีที่ท้องถิ่นจัดเก็บเอง + ภาษีจัดสรร)}} \times 100$
แหล่งที่มาของข้อมูล	กรมส่งเสริมการปกครองท้องถิ่น กระทรวงมหาดไทย
ปีของข้อมูล	2559 – 2563
ข้อพิจารณา	-

ตัวชี้วัด 31

มิติการพัฒนา	มิติความเป็นหุ้นส่วนการพัฒนา
รหัสตัวชี้วัด	PS_03
ชื่อตัวชี้วัด	ความสามารถในการเบิกจ่ายงบประมาณของจังหวัด
หน่วยวัด	ร้อยละ
คำอธิบาย	<ul style="list-style-type: none"> - เป็นการพิจารณา ความสามารถในการเบิกจ่ายงบประมาณและการบริหารจัดการแผนงาน โครงการพัฒนาของจังหวัดในแต่ละปี - งบประมาณจังหวัด หมายความว่า รายการงบประมาณรายจ่ายประจำปีซึ่งจังหวัดได้รับจัดสรร เพื่อดำเนินการตามแผนปฏิบัติการประจำปีของจังหวัด
สูตรคำนวณ	$\frac{\text{งบประมาณรายจ่ายที่เบิกจ่าย}}{\text{งบประมาณตามแผนปฏิบัติการประจำปีที่ได้รับจัดสรร}} \times 100$
แหล่งที่มาของข้อมูล	ข้อมูลจากระบบ GFMS กรมบัญชีกลาง
ปีของข้อมูล	2559 – 2563
ข้อพิจารณา	พิจารณาเฉพาะงบพัฒนาจังหวัดที่ได้รับจัดสรร ในอนาคตควรวัดด้านความสามารถในการบริหาร งบประมาณของท้องถิ่นด้วย

ตัวชี้วัด 32

มิติการพัฒนา	มิติความเป็นหุ้นส่วนการพัฒนา
รหัสตัวชี้วัด	PS_04
ชื่อตัวชี้วัด	สัดส่วนองค์กรชุมชนต่อประชากรแสนคน
หน่วยวัด	แห่ง/แสนคน
คำอธิบาย	<ul style="list-style-type: none"> - องค์กรชุมชน หมายความว่า กลุ่มคนที่มีระบบการจัดการที่สมาชิกของชุมชนจัดตั้งขึ้นเพื่อดำเนินการร่วมกัน โดยมีวัตถุประสงค์เพื่อใช้ประโยชน์ในการประกอบอาชีพ พัฒนาอาชีพ เพิ่มรายได้ พัฒนาที่อยู่อาศัยและสิ่งแวดล้อม หรือพัฒนาชีวิตความเป็นอยู่ของสมาชิกในกลุ่ม (พ.ร.ฎ. จัดตั้งสถาบันพัฒนาองค์กรชุมชน (องค์การมหาชน) มาตรา 3) - องค์กรชุมชนในที่นี้ คือองค์กรชุมชนที่ผ่านการรับรองสถานภาพแล้ว จากกลไกการรับรองสถานภาพระดับท้องถิ่น โดยเครือข่ายองค์กรชุมชนหรือร่วมกับองค์กรปกครองส่วนท้องถิ่นและหน่วยงานที่เกี่ยวข้อง กำหนดหลักเกณฑ์ ขั้นตอน คุณสมบัติ และวิธีการในการรับรองสถานภาพการเป็นองค์กรชุมชนและเครือข่ายองค์กรชุมชน
สูตรคำนวณ	$\frac{\text{จำนวนองค์กรชุมชนสะสมของปี}}{\text{จำนวนประชากรของปี}} \times 100$
แหล่งที่มาของข้อมูล	สถาบันพัฒนาองค์กรชุมชน กรมการปกครอง กระทรวงมหาดไทย
ปีของข้อมูล	2559 – 2563
ข้อพิจารณา	

ตัวชี้วัดการพัฒนาระดับกลุ่มจังหวัด

ตัวชี้วัด 1

มิติการพัฒนา	มิติเศรษฐกิจ
รหัสตัวชี้วัด	PC_GC_01
ชื่อตัวชี้วัด	อัตราการขยายตัวมูลค่าผลิตภัณฑ์มวลรวมกลุ่มจังหวัด
หน่วยวัด	ร้อยละ
คำอธิบาย	เป็นการพิจารณาว่ามูลค่าผลิตภัณฑ์มวลรวมกลุ่มจังหวัดแบบปริมาณลูกโซ่ (CVM) มีการขยายตัวมากน้อยเพียงใด ซึ่งสะท้อนถึงการเติบโตทางเศรษฐกิจของกลุ่มจังหวัด
สูตรคำนวณ	$\frac{\text{ผลิตภัณฑ์มวลรวมกลุ่มจังหวัดปีปัจจุบัน} - \text{ผลิตภัณฑ์มวลรวมกลุ่มจังหวัดปีก่อนหน้า}}{\text{ผลิตภัณฑ์มวลรวมกลุ่มจังหวัดปีก่อนหน้า}} \times 100$
แหล่งที่มาของข้อมูล	สำนักงานสภาพัฒนาการเศรษฐกิจและสังคมแห่งชาติ
ปีของข้อมูล	2559 – 2563
ข้อพิจารณา	<ul style="list-style-type: none"> - เปรียบเทียบกับกลุ่มจังหวัดอื่น/ประเทศ และพิจารณาแนวโน้มการเปลี่ยนแปลงที่เป็นอนุกรมเนื่องจากภาวะเศรษฐกิจบางปีอาจไม่ปกติ - พิจารณาควบคู่กับขนาดและโครงสร้างเศรษฐกิจ

ตัวชี้วัด 2

มิติการพัฒนา	มิติเศรษฐกิจ
รหัสตัวชี้วัด	PC_GC_02
ชื่อตัวชี้วัด	อัตราการขยายตัวภาคเกษตร
หน่วยวัด	ร้อยละ
คำอธิบาย	เป็นการพิจารณาว่ามูลค่าผลิตภัณฑ์ภาคเกษตรกลุ่มจังหวัดแบบปริมาณลูกโซ่ (CVM) มีการขยายตัวมากน้อยเพียงใด ซึ่งสะท้อนถึงการเติบโตทางเศรษฐกิจภาคเกษตรของกลุ่มจังหวัด
สูตรคำนวณ	$\frac{\text{ผลิตภัณฑ์ภาคเกษตรกลุ่มจังหวัดปีปัจจุบัน} - \text{ผลิตภัณฑ์ภาคเกษตรกลุ่มจังหวัดปีก่อนหน้า}}{\text{ผลิตภัณฑ์ภาคเกษตรกลุ่มจังหวัดปีก่อนหน้า}} \times 100$
แหล่งที่มาของข้อมูล	สำนักงานสภาพัฒนาการเศรษฐกิจและสังคมแห่งชาติ
ปีของข้อมูล	2559 – 2563
ข้อพิจารณา	<ul style="list-style-type: none"> - เปรียบเทียบกับกลุ่มจังหวัดอื่น/ประเทศ และพิจารณาแนวโน้มการเปลี่ยนแปลงที่เป็นอนุกรมเนื่องจากบางปีอาจเกิดเหตุการณ์ผิดปกติ เช่น ภัยธรรมชาติ - พิจารณาควบคู่กับขนาดและโครงสร้างเศรษฐกิจ

ตัวชี้วัด 3

มิติการพัฒนา	มิติเศรษฐกิจ
รหัสตัวชี้วัด	PC_GC_03
ชื่อตัวชี้วัด	อัตราการขยายตัวภาคอุตสาหกรรม
หน่วยวัด	ร้อยละ
คำอธิบาย	<ul style="list-style-type: none"> - เป็นการพิจารณาว่ามูลค่าผลิตภัณฑ์ภาคอุตสาหกรรมกลุ่มจังหวัดแบบปริมาณลูกโซ่ (CVM) มีการขยายตัวมากน้อยเพียงใด ซึ่งสะท้อนถึงการเติบโตทางเศรษฐกิจภาคอุตสาหกรรมของกลุ่มจังหวัด - ภาคอุตสาหกรรม ประกอบด้วย (1) สาขาอุตสาหกรรม และ (2) สาขาการทำเหมืองแร่และเหมืองหิน
สูตรคำนวณ	$\frac{\text{ผลิตภัณฑ์ภาคอุตสาหกรรมกลุ่มจังหวัดปีปัจจุบัน} - \text{ผลิตภัณฑ์ภาคอุตสาหกรรมกลุ่มจังหวัดปีก่อนหน้า}}{\text{ผลิตภัณฑ์ภาคอุตสาหกรรมกลุ่มจังหวัดปีก่อนหน้า}} \times 100$
แหล่งที่มาของข้อมูล	สำนักงานสภาพัฒนาการเศรษฐกิจและสังคมแห่งชาติ
ปีของข้อมูล	2559 – 2563
ข้อพิจารณา	<ul style="list-style-type: none"> - เปรียบเทียบกับกลุ่มจังหวัดอื่น/ประเทศ และพิจารณาแนวโน้มการเปลี่ยนแปลงที่เป็นอนุกรมเนื่องจากบางปีอาจเกิดเหตุการณ์ผิดปกติ เช่น วิกฤติทางการเงิน ภาวะสงคราม - พิจารณาควบคู่กับขนาดและโครงสร้างเศรษฐกิจ

ตัวชี้วัด 4

มิติการพัฒนา	มิติเศรษฐกิจ
รหัสตัวชี้วัด	PC_GC_04
ชื่อตัวชี้วัด	อัตราการขยายตัวภาคบริการ
หน่วยวัด	ร้อยละ
คำอธิบาย	<ul style="list-style-type: none"> - เป็นการพิจารณาว่ามูลค่าผลิตภัณฑ์ภาคบริการกลุ่มจังหวัดแบบปริมาณลูกโซ่ (CVM) มีการขยายตัวมากน้อยเพียงใด ซึ่งสะท้อนถึงการเติบโตทางเศรษฐกิจภาคบริการของกลุ่มจังหวัด - ภาคบริการ ประกอบด้วย สาขาทั้งหมดที่ไม่ใช่ภาคเกษตรและภาคอุตสาหกรรม
สูตรคำนวณ	$\frac{\text{ผลิตภัณฑ์ภาคบริการกลุ่มจังหวัดปีปัจจุบัน} - \text{ผลิตภัณฑ์ภาคบริการกลุ่มจังหวัดปีก่อนหน้า}}{\text{ผลิตภัณฑ์ภาคบริการกลุ่มจังหวัดปีก่อนหน้า}} \times 100$
แหล่งที่มาของข้อมูล	สำนักงานสภาพัฒนาการเศรษฐกิจและสังคมแห่งชาติ
ปีของข้อมูล	2559 – 2563
ข้อพิจารณา	<ul style="list-style-type: none"> - เปรียบเทียบกับกลุ่มจังหวัดอื่น/ประเทศ และพิจารณาแนวโน้มการเปลี่ยนแปลงที่เป็นอนุกรมเนื่องจากบางปีอาจเกิดเหตุการณ์ผิดปกติ เช่น การแพร่ระบาดของโรคอุบัติใหม่ - พิจารณาควบคู่กับขนาดและโครงสร้างเศรษฐกิจ

ตัวชี้วัด 5

มิติการพัฒนา	มิติเศรษฐกิจ
รหัสตัวชี้วัด	PC_GC_05
ชื่อตัวชี้วัด	มูลค่าผลิตภัณฑ์มวลรวมกลุ่มจังหวัดเฉลี่ยต่อหัว
หน่วยวัด	บาท/คน
คำอธิบาย	เป็นการพิจารณาถึงผลิตภัณฑ์มวลรวมกลุ่มจังหวัด ณ ราคาประจำปี ต่อหัวประชากร สะท้อนความสามารถในการผลิตสินค้าและบริการของประชากรในกลุ่มจังหวัด
สูตรคำนวณ	$\frac{\text{ผลิตภัณฑ์มวลรวมกลุ่มจังหวัด}}{\text{จำนวนประชากรของกลุ่มจังหวัด}} \times 100$
แหล่งที่มาของข้อมูล	สำนักงานสภาพัฒนาการเศรษฐกิจและสังคมแห่งชาติ
ปีของข้อมูล	2559 – 2563
ข้อพิจารณา	-

ตัวชี้วัด 6

มิติการพัฒนา	มิติเศรษฐกิจ
รหัสตัวชี้วัด	PC_GC_06
ชื่อตัวชี้วัด	สัมประสิทธิ์การกระจายรายได้กลุ่มจังหวัด
หน่วยวัด	-
คำอธิบาย	<ul style="list-style-type: none"> - สัมประสิทธิ์การกระจายรายได้ หรือ ค่าสัมประสิทธิ์ จีนี่ (Gini coefficient) เป็นเครื่องมือในการวัดความไม่เท่าเทียมกันของรายได้ในรูปของสัดส่วน (Gini ratio) ซึ่งมีค่าอยู่ระหว่าง 0 กับ 1 - ถ้าค่าจีนี่ = 0 หมายความว่า มีการกระจายรายได้อย่างเท่าเทียมกัน (perfect equality) นั่นคือทุกคนมีรายได้เท่ากันหมด ถ้าค่าจีนี่ยิ่งเข้าใกล้ 1 มากเท่าไรแสดงว่าความไม่เท่าเทียมกันของรายได้อิ่งมีมากขึ้น - รายได้ หมายถึง รายได้ประจำ ที่ไม่รวมรายรับอื่น ๆ (เช่น เงินทุนการศึกษา มรดก ฟินัยกรรม ของขวัญ ประกันสุขภาพ ประกันภัยและประกันชีวิต/ประกันสังคม เงินถูกสลาก เงินรางวัล ค่านายหน้าและเงินได้จากการพนัน เป็นต้น)
สูตรคำนวณ	$\text{สัมประสิทธิ์ Gini} = \frac{2 \text{ cov} (E,F)}{\mu}$ <p>เมื่อ E คือ รายได้ประจำต่อเดือนของบุคคล (density function) F คือ cumulative function รายได้ประจำต่อเดือนของบุคคล μ คือ ค่าเฉลี่ยของรายได้ประจำต่อเดือนต่อคน</p> <p>โดยอธิบายขั้นตอนการคำนวณง่าย ๆ ได้ดังนี้</p> <ol style="list-style-type: none"> 1. เรียงข้อมูลประชากรตามระดับรายได้จากน้อยสุดไปมากที่สุด 2. หาเส้น Lorenz curve ของการกระจายรายได้ ซึ่งคำนวณจากสัดส่วนสะสมของประชากร กับ สัดส่วนสะสมของรายได้ 3. ค่าสัมประสิทธิ์จีนี่ คือ ค่าของพื้นที่ระหว่าง Lorenz curve ของการกระจายรายได้ กับ เส้นการกระจายรายได้สัมบูรณ์ (เส้น 45 องศา) เป็นตัวตั้ง และ ค่าของพื้นที่ใต้เส้นการกระจายรายได้สัมบูรณ์ทั้งหมด เป็นตัวหาร (ค่าของพื้นที่สามเหลี่ยมใต้เส้น 45 องศา)

<p>ทั้งนี้ การคำนวณสัมประสิทธิ์จีนิอยู่บนสมมติฐานว่าไม่มีใครมีรายได้ต่ำกว่าศูนย์</p>	
แหล่งที่มาของข้อมูล	ข้อมูลการสำรวจภาวะเศรษฐกิจและสังคมของครัวเรือน (SES) ของสำนักงานสถิติแห่งชาติ ประมวลผลโดยกองพัฒนาข้อมูลและตัวชี้วัดสังคม สำนักงานสภาพัฒนาการเศรษฐกิจและสังคม แห่งชาติ
ปีของข้อมูล	2560 และ 2562
ข้อพิจารณา	-

ตัวชี้วัด 7

มิติการพัฒนา	มิติเศรษฐกิจ
รหัสตัวชี้วัด	PC_GC_07
ชื่อตัวชี้วัด	ผลิตภาพแรงงาน
หน่วยวัด	บาท/คน
คำอธิบาย	ผลิตภาพแรงงาน คือ มูลค่าผลผลิตต่อแรงงาน 1 คน ในช่วงระยะเวลาหนึ่ง ๆ ซึ่งเพื่อความง่ายจะ คิดเทียบผลผลิตของแรงงานผ่านผลิตภัณฑ์มวลรวมในกลุ่มจังหวัดหารด้วยจำนวนแรงงานในระบบ การผลิต ซึ่งจะสะท้อนว่าในช่วงระยะเวลา 1 ปี แรงงาน 1 คน สามารถสร้างมูลค่าสินค้าและ บริการเท่าใด
สูตรคำนวณ	$\frac{\text{ผลิตภัณฑ์มวลรวมกลุ่มจังหวัด}}{\text{กำลังแรงงานเฉพาะที่มีงานทำรวมของกลุ่มจังหวัด}} \times 100$
แหล่งที่มาของข้อมูล	สำนักงานสภาพัฒนาการเศรษฐกิจและสังคมแห่งชาติ สำนักงานสถิติแห่งชาติ
ปีของข้อมูล	2559 – 2563
ข้อพิจารณา	-

ตัวชี้วัด 8

มิติการพัฒนา	มิติเศรษฐกิจ
รหัสตัวชี้วัด	PC_GC_08
ชื่อตัวชี้วัด	อัตราการขยายตัวของผลิตภาพแรงงาน
หน่วยวัด	ร้อยละ
คำอธิบาย	เป็นการพิจารณาว่า ผลิตภาพแรงงานของแรงงานในกลุ่มจังหวัดมีการเปลี่ยนแปลงมาก-น้อยเพียงใด ซึ่งสะท้อนถึงความสามารถในการผลิตสินค้าและบริการของแรงงานในกลุ่มจังหวัด
สูตรคำนวณ	$\frac{(\text{ผลิตภาพแรงงานกลุ่มจังหวัดปีปัจจุบัน} - \text{ผลิตภาพแรงงานกลุ่มจังหวัดปีก่อนหน้า})}{\text{ผลิตภาพแรงงานกลุ่มจังหวัดปีก่อนหน้า}} \times 100$
แหล่งที่มาของข้อมูล	สำนักงานสภาพัฒนาการเศรษฐกิจและสังคมแห่งชาติ
ปีของข้อมูล	2559 - 2563
ข้อพิจารณา	การเปรียบเทียบการขยายตัวของผลิตภาพแรงงานรายสาขา จะช่วยให้เห็นประเด็นการพัฒนาและกำหนดแนวทางได้ชัดเจนมากขึ้น

ตัวชี้วัด 9

มิติการพัฒนา	มิติเศรษฐกิจ
รหัสตัวชี้วัด	PC_GC_09
ชื่อตัวชี้วัด	อัตราการว่างงาน
หน่วยวัด	ร้อยละ
คำอธิบาย	<ul style="list-style-type: none"> - เป็นการพิจารณาว่ามีผู้ว่างงานคิดเป็นสัดส่วนเท่าใดของกำลังแรงงานรวมของกลุ่มจังหวัด - ผู้ว่างงาน คือ บุคคลที่มีอายุ 15 ปีขึ้นไป ซึ่งในสัปดาห์แห่งการสำรวจไม่ได้ทำงานใด ๆ เลย แม้แต่ 1 ชั่วโมง ไม่มีงานทำ ไม่มีธุรกิจ หรือไร่นาเกษตรของตนเองแต่พร้อมที่จะทำงาน ซึ่งหมายถึงบุคคลต่อไปนี้ (1) ผู้ซึ่งหางานทำภายใน 30 วัน นับถึงวันแจงนับ และ (2) ผู้ซึ่งไม่ได้หางานทำเนื่องจากเจ็บป่วย หรือไม่ได้หางานทำ เพราะคิดว่าหางานที่เหมาะสมกับตนทำไม่ได้ รอที่จะเริ่มงานใหม่ รอฤดูกาล หรือเหตุผลอื่น ๆ
สูตรคำนวณ	$\frac{\text{จำนวนผู้ว่างงานกลุ่มจังหวัด}}{\text{กำลังแรงงานรวมกลุ่มจังหวัด}} \times 100$
แหล่งที่มาของข้อมูล	สำนักงานสถิติแห่งชาติ
ปีของข้อมูล	2559 - 2563
ข้อพิจารณา	อาจมีประเด็นเรื่องการทำงานต่ำระดับ และการว่างงานแฝง (ทำงานน้อยชั่วโมง) นอกจากนี้ แม้ว่ามีอัตราการว่างงานสูง แต่อาจยังมีปัญหาการขาดแคลนแรงงาน เนื่องจากแรงงานที่มีอยู่อาจไม่ตรงกับความต้องการของตลาด

ตัวชี้วัด 10

มิติการพัฒนา	มิติเศรษฐกิจ
รหัสตัวชี้วัด	PC_GC_10
ชื่อตัวชี้วัด	รายได้จากการท่องเที่ยว
หน่วยวัด	ล้านบาท
คำอธิบาย	เป็นการพิจารณาศักยภาพของกลุ่มจังหวัดในการสร้างรายได้จากการท่องเที่ยวภายในกลุ่มจังหวัดได้มากน้อยเพียงใด
สูตรคำนวณ	รายได้จากการท่องเที่ยว
แหล่งที่มาของข้อมูล	กรมการท่องเที่ยว
ปีของข้อมูล	2559 – 2563
ข้อพิจารณา	-

ตัวชี้วัด 11

มิติการพัฒนา	มิติเศรษฐกิจ
รหัสตัวชี้วัด	PC_GC_11
ชื่อตัวชี้วัด	อัตราการขยายตัวของรายได้จากการท่องเที่ยว
หน่วยวัด	ร้อยละ
คำอธิบาย	เป็นการพิจารณาว่า ภาคการท่องเที่ยวของกลุ่มจังหวัดมีการเติบโตมากน้อยเพียงใด
สูตรคำนวณ	$\frac{\text{รายได้จากการท่องเที่ยวกลุ่มจังหวัดปีปัจจุบัน} - \text{รายได้จากการท่องเที่ยวกลุ่มจังหวัดปีก่อนหน้า}}{\text{รายได้จากการท่องเที่ยวกลุ่มจังหวัดปีก่อนหน้า}} \times 100$
แหล่งที่มาของข้อมูล	กรมการท่องเที่ยว
ปีของข้อมูล	2559 – 2563
ข้อพิจารณา	-

ตัวชี้วัด 12

มิติการพัฒนา	มิติสังคมและสิ่งแวดล้อม
รหัสตัวชี้วัด	PC_IGG_01
ชื่อตัวชี้วัด	ร้อยละของประชากรที่อยู่ใต้เส้นความยากจน
หน่วยวัด	ร้อยละ
คำอธิบาย	<ul style="list-style-type: none"> - เป็นการพิจารณาร้อยละของคนที่มีรายจ่ายอยู่ต่ำกว่าเส้นความยากจน สะท้อนถึงสัดส่วนประชากรในกลุ่มจังหวัดที่ไม่สามารถบริโภคสินค้าและบริการในระดับความจำเป็นขั้นพื้นฐานของการดำรงชีพ - เส้นความยากจน คำนวณจากต้นทุนหรือค่าใช้จ่ายในการดำรงชีวิตเฉลี่ยของปัจเจกบุคคลในระดับครัวเรือน ประกอบด้วย ค่าใช้จ่ายด้านอาหาร (Food) และสินค้าบริการจำเป็นพื้นฐานขั้นต่ำที่ไม่ใช่อาหาร (Non-food) ที่ทำให้สามารถดำรงชีพอยู่ได้ เส้นความยากจนของแต่ละกลุ่มจังหวัดจะมีค่าต่างกันตามระดับค่าครองชีพ
สูตรคำนวณ	$\frac{\text{จำนวนประชากรที่อยู่ใต้เส้นความยากจนของกลุ่มจังหวัด}}{\text{จำนวนประชากรรวมกลุ่มจังหวัด}} \times 100$
แหล่งที่มาของข้อมูล	สำนักงานสภาพัฒนาการเศรษฐกิจและสังคมแห่งชาติ
ปีของข้อมูล	2559 – 2563
ข้อพิจารณา	-

ตัวชี้วัด 13

มิติการพัฒนา	มิติสังคมและสิ่งแวดล้อม
รหัสตัวชี้วัด	PC_IGG_02
ชื่อตัวชี้วัด	จำนวนปีการศึกษาเฉลี่ยประชากรไทย อายุ 15-59 ปี
หน่วยวัด	ปี
คำอธิบาย	เป็นการพิจารณาถึงปีการศึกษาเฉลี่ยของประชากรวัยแรงงานในกลุ่มจังหวัดที่มีการศึกษาเฉลี่ยที่สูงมากน้อยขนาดไหน จำนวนปีการศึกษาเฉลี่ยถือเป็นการสะท้อนถึงความสามารถในการเข้าถึงการศึกษาและศักยภาพในการปรับตัวของประชากรต่อการเปลี่ยนแปลงของสภาพแวดล้อม/เทคโนโลยี
สูตรคำนวณ	$\frac{\text{ผลรวมของจำนวนปีที่ได้รับการศึกษาทั้งหมดของประชากรอายุ 15-59 ปี}}{\text{จำนวนประชากรอายุ 15-59 ปี}}$
แหล่งที่มาของข้อมูล	สำนักงานสถิติแห่งชาติ
ปีของข้อมูล	2559 – 2563
ข้อพิจารณา	จำนวนปีการศึกษาภาคบังคับ รวม 9 ปี

ตัวชี้วัด 14

มิติการพัฒนา	มิติสังคมและสิ่งแวดล้อม
รหัสตัวชี้วัด	PC_IGG_03
ชื่อตัวชี้วัด	ร้อยละของประชากรที่เข้าถึงอินเทอร์เน็ต
หน่วยวัด	ร้อยละ
คำอธิบาย	เป็นการพิจารณาว่า ประชากรในกลุ่มจังหวัดสามารถเข้าถึงระบบอินเทอร์เน็ตมากน้อยเพียงใด ซึ่งสะท้อนถึงความครอบคลุมในการให้บริการด้านสาธารณูปโภคภายในกลุ่มจังหวัด
สูตรคำนวณ	$\frac{\text{จำนวนประชากรอายุ 6 ปีขึ้นไปที่ใช้อินเทอร์เน็ต}}{\text{จำนวนประชากรอายุ 6 ปีขึ้นไป}} \times 100$
แหล่งที่มาของข้อมูล	สำนักงานสถิติแห่งชาติ
ปีของข้อมูล	2559 – 2563
ข้อพิจารณา	ในปัจจุบันการเข้าถึงอินเทอร์เน็ตมีบทบาทสำคัญต่อการเพิ่มโอกาสทางเศรษฐกิจและสังคมของทั้งภาคธุรกิจและระดับบุคคล

ตัวชี้วัด 15

มิติการพัฒนา	มิติสังคมและสิ่งแวดล้อม
รหัสตัวชี้วัด	PC_IGG_04
ชื่อตัวชี้วัด	ปริมาณขยะในกลุ่มจังหวัด
หน่วยวัด	พันตันต่อปี
คำอธิบาย	เป็นการพิจารณาปริมาณขยะที่ต้องกำจัดของกลุ่มจังหวัด ซึ่งส่งผลกระทบต่อปัญหาสิ่งแวดล้อมและสะท้อนภาวะการบริหารจัดการในการกำจัดขยะที่มากขึ้น
สูตรคำนวณ	ปริมาณขยะในกลุ่มจังหวัด
แหล่งที่มาของข้อมูล	กรมควบคุมมลพิษ
ปีของข้อมูล	2559 – 2563
ข้อพิจารณา	-