



ตัวชี้วัดการพัฒนา ระดับจังหวัดและกลุ่มจังหวัด

สำนักงานสภาพัฒนาการเศรษฐกิจและสังคมแห่งชาติ
กันยายน 2566

คำนำ

ตัวชี้วัด การพัฒนาระดับจังหวัดและกลุ่มจังหวัด ในปี 2566 เป็นการปรับปรุงตัวชี้วัดฯ ครั้งที่ 7 ของสำนักงานสภาพัฒนาการเศรษฐกิจและสังคมแห่งชาติ ที่ดำเนินการตามมติคณะรัฐมนตรีเมื่อวันที่ 30 กันยายน 2558 ที่เห็นชอบให้ส่วนราชการนำตัวชี้วัดการพัฒนาระดับจังหวัดและกลุ่มจังหวัดพิจารณาใช้ประโยชน์ในการกำหนดแผนงานโครงการและงบประมาณลงสู่พื้นที่ เพื่อให้เกิดการบูรณาการขับเคลื่อนระหว่างจังหวัด กลุ่มจังหวัด และส่วนราชการ เป็นไปอย่างมีประสิทธิภาพ

แนวคิด การจัดทำตัวชี้วัดการพัฒนาระดับจังหวัดและกลุ่มจังหวัด เป็นการพัฒนาเครื่องมือที่ใช้วัดสถานะการพัฒนาพื้นที่จังหวัดและกลุ่มจังหวัดเชิงเปรียบเทียบ โดยมีเงื่อนไขข้อมูลที่น่ามาจัดทำตัวชี้วัดจะต้องมีการจัดเก็บครอบคลุมทั้ง 76 จังหวัด และจัดเก็บอย่างต่อเนื่องทุกปีหรือปีเว้นปี สำหรับการดำเนินการในครั้งนี้ สำนักงานฯ ได้นำเป้าหมายการพัฒนาที่ยั่งยืน (Sustainable Development Goals : SDGs) มาปรับใช้เป็นกรอบในการปรับปรุงตัวชี้วัดการพัฒนาระดับจังหวัดและกลุ่มจังหวัด เพื่อให้จังหวัดและกลุ่มจังหวัดมีข้อมูลตัวชี้วัดที่สะท้อนระดับการพัฒนาในพื้นที่และสนับสนุนการขับเคลื่อนเป้าหมายการพัฒนาที่ยั่งยืนในระดับพื้นที่ (SDG Localization) โดยได้จัดทำข้อมูลเป็นอนุกรมตั้งแต่ ปี 2560 – 2564 นำเสนอผลการเปรียบเทียบการพัฒนาในระดับภาพรวมและมิติการพัฒนา ระดับรายตัวชี้วัด และระดับจังหวัดและกลุ่มจังหวัด ในรูปแบบที่กราฟแท่งเปรียบเทียบ 5 ปี และกราฟใยแมงมุม รวมทั้งตารางข้อมูลเปรียบเทียบ 5 ปีในแต่ละตัวชี้วัดเทียบกับค่ากลางของประเทศ

จังหวัด และกลุ่มจังหวัด สามารถใช้ตัวชี้วัดชุดใหม่นี้ เป็นเครื่องมือในการวิเคราะห์เปรียบเทียบผลการพัฒนา และแนวโน้มของประเด็นปัญหาในพื้นที่ได้อย่างต่อเนื่อง และนำไปใช้ประกอบการวางแผนและจัดทำแผนพัฒนาจังหวัดและกลุ่มจังหวัด และกำหนดแผนงานโครงการอย่างสอดคล้อง รวมทั้งส่วนราชการสามารถนำตัวชี้วัดไปใช้ประโยชน์ในการวิเคราะห์และชี้พื้นที่เป้าหมายการพัฒนาในระดับจังหวัดและกลุ่มจังหวัด ในส่วนที่เกี่ยวกับภารกิจเพื่อกำหนดโครงการและงบประมาณได้ชัดเจนยิ่งขึ้น

สำนักงานสภาพัฒนาการเศรษฐกิจและสังคมแห่งชาติ
กันยายน 2566

สารบัญ

	หน้า
1. ความเป็นมา	1
2. การจัดทำตัวชี้วัดการพัฒนาระดับจังหวัดและกลุ่มจังหวัด	2

ตัวชี้วัดการพัฒนาระดับจังหวัดและกลุ่มจังหวัด

ดัชนีการพัฒนาระดับจังหวัด

ดัชนีผสม ระดับจังหวัด: ภาพรวม และรายมิติ	12
มิติการพัฒนาคคน (People)	18
มิติเศรษฐกิจและความมั่งคั่ง (Prosperity)	36
มิติสิ่งแวดล้อม (Planet)	58
มิติสันติภาพและยุติธรรม (Peace)	68
มิติความเป็นหุ้นส่วนพัฒนา (Partnership)	78
กราฟเรียงลำดับและข้อมูลตัวชี้วัดระดับจังหวัด	
ภาคเหนือ	86
ภาคตะวันออกเฉียงเหนือ	120
ภาคกลาง	160
ภาคตะวันออก	194
ภาคใต้	210
ภาคใต้ชายแดน	232

ดัชนีการพัฒนาระดับกลุ่มจังหวัด

ดัชนีผสม ระดับกลุ่มจังหวัด: ภาพรวม และรายมิติ	238
มิติการพัฒนาคคน (People)	244
มิติเศรษฐกิจและความมั่งคั่ง (Prosperity)	262
มิติสิ่งแวดล้อม (Planet)	284
มิติสันติภาพและยุติธรรม (Peace)	294
มิติความเป็นหุ้นส่วนพัฒนา (Partnership)	304
กราฟเรียงลำดับและข้อมูลตัวชี้วัดระดับกลุ่มจังหวัด	312

ภาคผนวก	ผ 1
---------	-----

การจัดทำตัวชี้วัดการพัฒนาระดับจังหวัดและกลุ่มจังหวัด

1. ความเป็นมา

- 1.1 สศช.ได้ริเริ่มจัดทำตัวชี้วัดการพัฒนาระดับจังหวัดและกลุ่มจังหวัดตั้งแต่ปี 2556 และพัฒนาอย่างต่อเนื่องบนหลักวิชาการผ่านโครงการศึกษาวิจัยในปี 2557-2558 ซึ่งมีคณะเศรษฐศาสตร์ มหาวิทยาลัยธรรมศาสตร์เป็นที่ปรึกษาโครงการ ตัวชี้วัดได้รับการพัฒนาและทดสอบในระดับพื้นที่จนมีความสำเร็จอย่างเป็นรูปธรรมในระดับหนึ่ง สามารถใช้วัดสถานะของการพัฒนาพื้นที่เชิงเปรียบเทียบได้และนำไปประยุกต์ใช้ในการทบทวนแผนพัฒนาของจังหวัดและกลุ่มจังหวัดได้อย่างมีประสิทธิภาพ โดยในปี 2558 ได้มีการผลักดันเพื่อให้เกิดการใช้ประโยชน์จากตัวชี้วัดการพัฒนาระดับจังหวัดและกลุ่มจังหวัด ดังนี้
 - 1.1.1 เป็นองค์ประกอบส่วนหนึ่งของหลักเกณฑ์และวิธีการจัดทำแผนพัฒนาจังหวัดและกลุ่มจังหวัดประจำปีงบประมาณ 2560 ตามมติคณะกรรมการนโยบายการบริหารงานจังหวัดและกลุ่มจังหวัดแบบบูรณาการ (ก.น.จ.) ครั้งที่ 3/2558 เมื่อวันที่ 24 กรกฎาคม 2558 ซึ่งหมายความว่าในการทบทวนแผนพัฒนา 4 ปี พ.ศ. 2557-2560 ของจังหวัดและกลุ่มจังหวัดในคราวนั้น จังหวัดและกลุ่มจังหวัดจะต้องนำข้อมูลตัวชี้วัดไปใช้ประกอบการพิจารณาจัดทำแผน ฯ ให้มีความชัดเจนครอบคลุมมากขึ้น
 - 1.1.2 การเผยแพร่ความรู้ความเข้าใจเกี่ยวกับตัวชี้วัดฯ ให้กับจังหวัดและกลุ่มจังหวัดทั่วประเทศ ในช่วงเดือนมิถุนายน-กรกฎาคม 2558 และช่วงเดือนสิงหาคม-กันยายน 2558 สศช. ได้มีส่วนร่วมในการอบรมผู้บริหารและเจ้าหน้าที่ฝ่ายแผนของกระทรวงมหาดไทย และการสัมมนาหัวหน้าส่วนราชการในภูมิภาคของสำนักงาน ก.พ.ร. ครอบคลุมทุกจังหวัดและกลุ่มจังหวัด รวมถึงจัดประชุมเผยแพร่ให้กับหน่วยงานส่วนกลางที่เกี่ยวข้องกับข้อมูลตัวชี้วัดในเดือนพฤศจิกายน 2558
 - 1.1.3 การได้รับความเห็นชอบจากคณะรัฐมนตรี เมื่อวันที่ 30 กันยายน 2558 เพื่อเป็นการเผยแพร่สู่วงกว้างและขยายความร่วมมือกับหน่วยงานที่เกี่ยวข้องในการจัดทำข้อมูลตัวชี้วัด
- 1.2 ตั้งแต่ปีงบประมาณ พ.ศ. 2560 เป็นต้นมา จังหวัดและกลุ่มจังหวัดได้นำข้อมูลตัวชี้วัดการพัฒนาระดับจังหวัดและกลุ่มจังหวัดมาใช้ประกอบการจัดทำแผนพัฒนาจังหวัดและกลุ่มจังหวัดอย่างต่อเนื่อง และ สศช. ได้ดำเนินการปรับปรุงฐานข้อมูลตัวชี้วัดให้มีความเป็นปัจจุบันอย่างต่อเนื่อง ควบคู่กับการทบทวนปรับตัวชี้วัดให้มีความเหมาะสม และคำนึงถึงการได้มาซึ่งข้อมูลที่ทำตัวชี้วัดนั้น ๆ จะต้องมีการจัดเก็บครอบคลุมทุกพื้นที่จังหวัดและต่อเนื่องทุกปีหรือปีเว้นปี
- 1.3 มติคณะรัฐมนตรี เมื่อวันที่ 25 ตุลาคม 2559 เห็นชอบให้กระทรวงมหาดไทย (มท.) มีกลไกการขับเคลื่อนเป้าหมายการพัฒนาที่ยั่งยืนในระดับพื้นที่ และมติคณะรัฐมนตรี เมื่อวันที่ 24 มีนาคม 2563 รับทราบผลการประชุมคณะกรรมการเพื่อการพัฒนาที่ยั่งยืน (กพย.) ครั้งที่ 1/2562 เมื่อวันที่ 19 ธันวาคม 2562 โดยที่ประชุมเห็นชอบหลักการร่างแผนการขับเคลื่อนเป้าหมายการพัฒนาที่ยั่งยืน (Sustainable Development Goals : SDGs) สำหรับประเทศไทย และเห็นชอบในหลักการให้มีการจัดกลุ่มจังหวัด 4 ระดับ จำแนกตามศักยภาพ ได้แก่ (1) กลุ่มที่ 1 เป็นพื้นที่/จังหวัดที่มีความเหลื่อมล้ำสูง ยังขาดความพร้อม ต้องได้รับการสนับสนุนอย่างเร่งด่วน (2) กลุ่มที่ 2 เป็นพื้นที่/จังหวัด

ที่มีศักยภาพ แต่ยังมีข้อจำกัดที่จะพัฒนา (3) กลุ่มที่ 3 เป็นพื้นที่/จังหวัดที่มีศักยภาพและพร้อมที่จะพัฒนา และ (4) กลุ่มที่ 4 เป็นพื้นที่/จังหวัดที่มีความเข้มแข็ง ทั้งนี้ได้มอบหมายให้ สศช. ร่วมกับ มท. คัดเลือกจังหวัดนำร่องในพื้นที่ 6 ภาค และกระจายตัวตามกลุ่มจังหวัด 4 ระดับ เพื่อทดลองจัดทำ แผนพัฒนาจังหวัดและแผนพัฒนาท้องถิ่นต่อไป

- 1.4 สศช. ในฐานะฝ่ายเลขานุการคณะกรรมการบูรณาการนโยบายพัฒนาภาค (ก.บ.ภ.) ในขณะนั้น ซึ่งมีภารกิจจัดทำตัวชี้วัดการพัฒนาระดับจังหวัดและกลุ่มจังหวัด ได้ตระหนักถึงความสำคัญของการมีตัวชี้วัดการพัฒนาระดับจังหวัดและกลุ่มจังหวัดที่เป็นเครื่องมือในการวางแผนที่บ่งชี้สถานะ การพัฒนาของพื้นที่ และการผลักดันเป้าหมายและตัวชี้วัดการพัฒนาที่ยั่งยืนในระดับพื้นที่ของ ประเทศ จึงได้ดำเนินการทบทวนปรับปรุงให้ตัวชี้วัดการพัฒนาในระดับพื้นที่ที่มีความสอดคล้อง เชื่อมโยงเป็นไปในทิศทางเดียวกันกับตัวชี้วัดระดับนานาชาติเพื่อมุ่งสู่การบรรลุเป้าหมายการพัฒนา อย่างยั่งยืนในระดับพื้นที่ รวมถึงการนำตัวชี้วัดมาตรฐานสากลตัวอื่นมารวมด้วย เช่น ดัชนีวัด ความก้าวหน้าของคน (Human Achievement Index : HAI) ซึ่งโดยรวมแล้วจะเป็นประโยชน์แก่ จังหวัดและกลุ่มจังหวัด รวมทั้งหน่วยงานที่เกี่ยวข้องในการพิจารณาสถานะการพัฒนาและตำแหน่ง การพัฒนาของจังหวัดและกลุ่มจังหวัดเมื่อเปรียบเทียบกับระหว่างพื้นที่ได้ชัดเจนขึ้น และเห็นประเด็นที่ เป็นจุดแข็งจุดอ่อนที่จะต้องวางแผนพัฒนาศักยภาพหรือปรับปรุงแก้ไขต่อไป
- 1.5 ที่ผ่านมา สศช. ได้จัดทำเอกสารตัวชี้วัดการพัฒนาระดับจังหวัดและกลุ่มจังหวัด รวม 6 ฉบับ ได้แก่ ฉบับสิงหาคม 2558 สิงหาคม 2559 ธันวาคม 2561 พฤษภาคม 2564 กรกฎาคม 2564 และ กันยายน 2565

2. การจัดทำตัวชี้วัดการพัฒนาระดับจังหวัดและกลุ่มจังหวัด

- 2.1 การจัดทำตัวชี้วัดการพัฒนาที่ยั่งยืนระดับจังหวัดในครั้งนี้ มีสาระสำคัญการดำเนินงานดังนี้
 - 2.1.1 จัดกลุ่มข้อมูลตัวชี้วัดตามกรอบเป้าหมายการพัฒนาที่ยั่งยืน 5 มิติ (5P) ได้แก่ มิติการพัฒนาคน (People) มิติเศรษฐกิจและความมั่งคั่ง (Prosperity) มิติสิ่งแวดล้อม (Planet) มิติสันติภาพและยุติธรรม (Peace) และมิติความเป็นหุ้นส่วนการพัฒนา (Partnership)
 - 2.1.2 นำแนวคิด New Fixed Goalpost Method ที่พัฒนาขึ้นโดย UNDP มาใช้ในการกำหนด ค่าสูงสุด-ค่าต่ำสุดของตัวชี้วัด เพื่อให้สามารถเปรียบเทียบค่าดัชนีระหว่างจังหวัด และระหว่าง ปีได้ (ซึ่งเป็นวิธีการคำนวณมาตรฐานเดียวกับ HAI) และยังคงใช้วิธีการ Normalization ในการคำนวณค่าคะแนนตัวชี้วัดของแต่ละจังหวัด เพื่อปรับค่าฐานข้อมูลที่แตกต่างกันให้ เปรียบเทียบกันได้ และนำมารวมกันเพื่อคำนวณค่าดัชนีผสม (Composite Index)
 - 2.1.3 ข้อมูลที่นำมาจัดทำตัวชี้วัดจะต้องมีการจัดเก็บข้อมูลอย่างเป็นระบบ ต่อเนื่อง ทุกปีหรือปีเว้นปี จัดเก็บครอบคลุมทุกจังหวัดบนพื้นฐานหลักการทางสถิติเดียวกัน
 - 2.1.4 การนำเสนอข้อมูล จะมี 5 ลักษณะ คือ
 - (1) แผนที่ เป็นการแสดงค่าดัชนีผสม (Composite Index) รายจังหวัดที่จัดกลุ่มตามข้อ 1.3 สะท้อนกลุ่มของพื้นที่เป้าหมายที่มีศักยภาพการพัฒนาแตกต่างกัน โดยนำเสนอเป็น ดัชนีรวม และดัชนีรายมิติ

- (2) แผนภูมิแท่ง (Bar Chart) ในแต่ละตัวชี้วัด เรียงลำดับรายจังหวัดจากมากไปน้อย แสดงตำแหน่งการพัฒนาของจังหวัดเชิงเปรียบเทียบกับค่ากลางของประเทศและจังหวัดอื่นในแต่ละตัวชี้วัด
- (3) แผนภูมิแท่ง (Bar Chart) ของทุกตัวชี้วัดในแต่ละจังหวัด แสดงระดับการพัฒนาของแต่ละตัวชี้วัดเมื่อเปรียบเทียบกับค่ากลางของประเทศ และเปรียบเทียบระหว่างปี 2560-2564
- (4) แผนภูมิใยแมงมุม (Radar Chart) รายจังหวัด แสดงค่าดัชนีผสม (Composite Index) เปรียบกับค่ากลางของประเทศในดัชนีรวมและดัชนีรายมิติ สะท้อนศักยภาพของจังหวัดว่ามีสถานการณ์พัฒนามากกว่าหรือน้อยกว่าค่ากลางของประเทศ
- (5) ตารางข้อมูลตัวชี้วัดการพัฒนาระดับจังหวัด (Common Indicators) แสดงตัวชี้วัดใน 5 มิติ การพัฒนา จำนวน 34 ตัวชี้วัด เปรียบเทียบข้อมูลค่ากลางของประเทศกับข้อมูลจังหวัด ตั้งแต่ปี 2560-2564

2.1.5 ตัวชี้วัดการพัฒนาระดับจังหวัด (Common Indicators) ประกอบด้วย ตัวชี้วัดในแต่ละมิติ ดังนี้

- (1) มิติการพัฒนาคน (People)
 - (1.1) สัดส่วนประชากรยากจน (ร้อยละ)
 - (1.2) ทารกแรกเกิดที่มีน้ำหนักต่ำกว่าเกณฑ์ (ร้อยละ)
 - (1.3) เด็ก 0-5 ปีที่มีพัฒนาการสมวัย (ร้อยละ)
 - (1.4) อัตราการคลอดมีชีพในหญิงอายุ 15-19 ปี (ต่อประชากรหญิงอายุ 15-19 ปีพันคน)
 - (1.5) ประชากรที่เจ็บป่วยที่เป็นผู้ป่วยใน (ร้อยละ)
 - (1.6) อัตราส่วนประชากรต่อแพทย์ (คน/แพทย์)
 - (1.7) การเข้าเรียนมัธยมศึกษาตอนปลายและอาชีวศึกษา (ร้อยละ)
 - (1.8) จำนวนปีการศึกษาเฉลี่ยประชากรไทยอายุ 15-59 ปี (ปี)
 - (1.9) คะแนนเฉลี่ยการทดสอบ O-NET ระดับมัธยมศึกษาตอนปลาย (คะแนน)
- (2) มิติเศรษฐกิจและความมั่งคั่ง (Prosperity)
 - (2.1) อัตราการเปลี่ยนแปลงของรายได้เฉลี่ยของเดือนของครัวเรือนในจังหวัด (ร้อยละ)
 - (2.2) อัตราการเปลี่ยนแปลงของผลิตภัณฑ์จังหวัด (ร้อยละ)
 - (2.3) มูลค่าผลิตภัณฑ์จังหวัดเฉลี่ยต่อหัว (บาท/คน)
 - (2.4) อัตราการขยายตัวรายได้ท่องเที่ยว (ร้อยละ)
 - (2.5) อัตราการว่างงาน (ร้อยละ)
 - (2.6) อัตราส่วนหนี้เฉลี่ยต่อรายได้เฉลี่ยของครัวเรือน (เท่า)
 - (2.7) ผลิตภาพแรงงาน (บาท/คน)
 - (2.8) แรงงานที่มีหลักประกันทางสังคม (ร้อยละ)
 - (2.9) ครัวเรือนที่มีที่อยู่อาศัยใช้วัสดุคงทนและเป็นของตนเอง (ร้อยละ)
 - (2.10) หมู่บ้านที่ถนนสายหลักใช้การได้ตลอดปี (ร้อยละ)
 - (2.11) สัมประสิทธิ์ความไม่เสมอภาคของรายได้

- (3) มิติสิ่งแวดล้อม (Planet)
 - (3.1) อัตราการเปลี่ยนแปลงของพื้นที่ป่าไม้ในจังหวัด (ร้อยละ)
 - (3.2) สัดส่วนปริมาณขยะที่กำจัดถูกต้องต่อปริมาณขยะที่เกิดขึ้น (ร้อยละ)
 - (3.3) คราวเรือนที่เข้าถึงน้ำประปา (ร้อยละ)
 - (3.4) ประชากรที่ประสบภัยพิบัติ (ร้อยละ)
 - (3.5) อัตราการร้องเรียนปัญหามลพิษ (เรื่องต่อประชากรแสนคน)
- (4) มิติสันติภาพและยุติธรรม (Peace)
 - (4.1) การแจ้งความคดี ชีวิต ร่างกาย เพศ และคดีประทุษร้ายต่อทรัพย์สิน (รายต่อประชากรแสนคน)
 - (4.2) จำนวนผู้ต้องหาคดียาเสพติด (ต่อแสนคน)
 - (4.3) จำนวนผู้เข้ารับการรักษาพยาบาล (ต่อแสนคน)
 - (4.4) จำนวนเจ้าหน้าที่ตำรวจ (ต่อแสนคน)
 - (4.5) การฆ่าตัวตายสำเร็จ (รายต่อประชากรแสนคน)
- (5) มิติความเป็นหุ้นส่วนการพัฒนา (Partnership)
 - (5.1) ประชากรที่เข้าถึงอินเทอร์เน็ต (ร้อยละ)
 - (5.2) ภาษีที่ท้องถิ่นจัดเก็บได้ต่อรายได้รวมที่ไม่รวมเงินอุดหนุนและเงินอุดหนุนเฉพาะกิจ (ร้อยละ)
 - (5.3) ความสามารถในการเบิกจ่ายงบประมาณของจังหวัด (ร้อยละ)
 - (5.4) จำนวนองค์กรชุมชน (แห่งต่อประชากรแสนคน)

2.1.6 วิธีการคำนวณดัชนีการพัฒนาระดับจังหวัด ในแต่ละตัวชี้วัดจะใช้สูตรคำนวณค่าคะแนนตัวชี้วัดของแต่ละจังหวัด ดังนี้

- (1) ตัวชี้วัดที่แปรผันตามข้อมูล ใช้สูตร

$$\text{คะแนนตัวชี้วัด} = \frac{\text{ค่าตัวชี้วัด} - \text{ค่าต่ำสุด}}{\text{ค่าสูงสุด} - \text{ค่าต่ำสุด}}$$

- (2) ตัวชี้วัดที่มีการผกผันข้อมูล ใช้สูตร

$$\text{คะแนนตัวชี้วัด} = 1 - \left[\frac{\text{ค่าตัวชี้วัด} - \text{ค่าต่ำสุด}}{\text{ค่าสูงสุด} - \text{ค่าต่ำสุด}} \right]$$

(3) ค่าต่ำสุดและค่าสูงสุดกำหนดจากค่าสูงสุดและค่าต่ำสุดของข้อมูลในช่วง ปี 2560 - 2564 เพื่อให้ค่าดัชนีสามารถเปรียบเทียบระหว่างเวลาและจังหวัดได้

(4) ค่าเฉลี่ยของดัชนีรวมและดัชนีย่อยในแต่ละมิติ การคำนวณดัชนีการพัฒนาระดับจังหวัดไม่มีการถ่วงน้ำหนักทั้งในระดับดัชนีย่อยและดัชนีรวม เพราะเป็นการยากที่จะระบุว่ามีมิติใดมีความสำคัญมากกว่ามิติอื่น ในการคำนวณดัชนีย่อยใช้วิธีการคำนวณหาค่าเฉลี่ยเลขคณิต (Arithmetic Mean) จากข้อมูลตัวชี้วัดในแต่ละมิติ ส่วนการคำนวณดัชนีรวมใช้การหาค่าเฉลี่ยแบบเรขาคณิต (Geometric Mean) จากดัชนีย่อยทั้ง 5 ด้าน

(5) สูตรคำนวณ ค่าคะแนนดัชนีย่อย (แต่ละมิติ 5 ด้าน)

$$= \frac{(\text{ค่าคะแนนตัวชี้วัดที่ 1} + \text{ค่าคะแนนตัวชี้วัดที่ 2} + \dots + \text{ค่าคะแนนตัวชี้วัดที่ n}) \times 100}{n}$$

เมื่อ n คือจำนวนตัวชี้วัดในแต่ละมิติย่อย

(6) สูตรคำนวณ ค่าคะแนนดัชนีรวม = ค่าเฉลี่ยเรขาคณิตของค่าคะแนนดัชนีย่อย 5 ด้าน

$$= \sqrt[5]{\text{ค่าคะแนนดัชนีย่อย 1} * \text{ค่าคะแนนดัชนีย่อย 2} * \dots * \text{ค่าคะแนนดัชนีย่อย 5}}$$

(7) ข้อมูลที่ใช้ในการคำนวณดัชนีการพัฒนาระดับจังหวัด เป็นข้อมูลตัวชี้วัด 34 ตัว ระดับจังหวัด 76 จังหวัด ใช้ข้อมูลในช่วง ปี 2560 -2564 โดยรายชื่อตัวชี้วัด ปีที่นำข้อมูลมาใช้ในการคำนวณ และค่าสูงสุด-ค่าต่ำสุด มีรายละเอียดดังนี้

ดัชนีย่อย	ตัวชี้วัด	ปีที่น่าข้อมูลมาใช้คำนวณ	ค่าสูงสุด	ค่าต่ำสุด	ช่วงข้อมูล
มิติการพัฒนาดคน	1. สัดส่วนประชากรยากจน (ร้อยละ)	2560 2561 2562 2563 2564	46.54	0.00	46.54
	2. ทารกแรกเกิดที่มีน้ำหนักต่ำกว่าเกณฑ์ (ร้อยละ)	2559 2560 2561 2562	19.46	7.38	12.08
	3. เด็ก 0-5 ปีที่มีพัฒนาการสมวัย (ร้อยละ)	2560 2561 2562 2563 2564	99.20	45.71	53.49
	4. อัตราการคลอดมีชีพในหญิงอายุ 15-19 ปี (ต่อประชากรหญิงอายุ 15-19 ปีพันคน)	2560 2561 2562 2563 2564	63.90	10.74	53.16
	5. ประชากรที่เจ็บป่วยที่เป็นผู้ป่วยใน (ร้อยละ)	2560 2561 2562 2563 2564	50.95	17.41	33.54
	6. อัตราส่วนประชากรต่อแพทย์ (คน/แพทย์)	2560 2561 2562 2563 2564	6,303	796	5,507
	7. การเข้าเรียนมัธยมศึกษาตอนปลาย และอาชีวศึกษา (ร้อยละ)	2560 2561 2562 2563 2564	114.99	44.47	70.52
	8. จำนวนปีการศึกษาเฉลี่ยประชากรไทย อายุ 15-59 ปี (ปี)	2560 2561 2562 2563 2564	11.16	5.56	5.60
	9. คะแนนเฉลี่ยการทดสอบ O-NET ระดับมัธยมศึกษาตอนปลาย (คะแนน)	2560 2561 2562 2563 2564	41.15	25.03	16.12
มิติเศรษฐกิจและความมั่งคั่ง	10. อัตราการเปลี่ยนแปลงของรายได้เฉลี่ยของเดือนของครัวเรือนในจังหวัด (ร้อยละ)	2560 2562 2564	71.63	-34.98	106.61
	11. อัตราการเปลี่ยนแปลงของผลิตภัณฑ์จังหวัด (ร้อยละ)	2560 2561 2562 2563 2564	22.79	-40.42	63.21
	12. มูลค่าผลิตภัณฑ์จังหวัดเฉลี่ยต่อหัว (บาท/คน)	2560 2561 2562 2563 2564	1,060,571	55,861	1,004,710
	13. อัตราการขยายตัวรายได้ท่องเที่ยว (ร้อยละ)	2560 2561 2562 2563 2564	64.49	-88.73	153.21

ดัชนีย่อย	ตัวชี้วัด	ปีที่น่าข้อมูลมาใช้คำนวณ	ค่าสูงสุด	ค่าต่ำสุด	ช่วงข้อมูล
	14. อัตราการว่างงาน (ร้อยละ)	2560 2561 2562 2563 2564	9.67	0.07	9.60
	15. อัตราส่วนหนี้เฉลี่ยต่อรายได้เฉลี่ยของครัวเรือน (เท่า)	2560 2562 2564	1.21	0.08	1.12
	16. ผลผลิตภาพแรงงาน (บาท/คน)	2560 2561 2562 2563 2564	950,248	56,043	894,206
	17. แรงงานที่มีหลักประกันทางสังคม (ร้อยละ)	2560 2561 2562 2563 2564	127.10	11.81	115.30
	18. ครัวเรือนที่มีที่อยู่อาศัยใช้วัสดุคงทนและเป็นของตนเอง (ร้อยละ)	2560 2561 2562 2563 2564	98.90	34.58	64.32
	19. หมู่บ้านที่ถนนสายหลักใช้การได้ตลอดปี (ร้อยละ)	2560 2561 2562 2563 2564	100.00	31.53	68.47
	20. สัมประสิทธิ์ความไม่เสมอภาคของรายได้	2560 2562 2564	0.598	0.244	0.354
มิติสิ่งแวดล้อม	21. อัตราการเปลี่ยนแปลงของพื้นที่ป่าไม้ในจังหวัด (ร้อยละ)	2560 2561 2562 2563 2564	303.86	-4.71	308.57
	22. สัดส่วนปริมาณขยะที่กำจัดถูกต้องต่อปริมาณขยะที่เกิดขึ้น (ร้อยละ)	2560 2561 2562 2563 2564	91.41	0.00	91.41
	23. ครัวเรือนที่เข้าถึงน้ำประปา (ร้อยละ)	2560 2561 2562 2563 2564	56.03	1.46	54.57
	24. ประชากรที่ประสบภัยพิบัติ (ร้อยละ)	2560 2561 2562 2563 2564	56.98	0.00	56.98
	25. อัตราการร้องเรียนปัญหามลพิษ (เรื่องต่อประชากรแสนคน)	2560 2561 2562 2563 2564	8.19	0.00	8.19
มิติสันติภาพและยุติธรรม	26. การแจ้งความคดี ชีวิต ร่างกาย เพศ และคดีประทุษร้ายต่อทรัพย์สิน (รายต่อประชากรแสนคน)	2560 2561 2562 2563 2564	242.03	32.99	209.04
	27. จำนวนผู้ต้องหาคดียาเสพติด (ต่อแสนคน)	2560 2561 2562 2563 2564	2,014.40	140.08	1,874.31
	28. จำนวนผู้เข้ารับการรักษาพยาบาล (ต่อแสนคน)	2560 2561 2562 2563 2564	823.00	36.64	786.36
	29. จำนวนเจ้าหน้าที่ตำรวจ (ต่อแสนคน)	2560 2561 2562 2563 2564	1,144.52	41.19	1,103.33
	30. การฆ่าตัวตายสำเร็จ (รายต่อประชากรแสนคน)	2560 2561 2562 2563 2564	26.99	0.71	26.28
มิติความเป็นหุ้นส่วนการพัฒนา	31. ประชากรที่เข้าถึงอินเทอร์เน็ต (ร้อยละ)	2560 2561 2562 2563 2564	96.07	31.71	64.36
	32. ภาษีที่ท้องถิ่นจัดเก็บได้ต่อรายได้รวมที่ไม่รวมเงินอุดหนุนและเงินอุดหนุนเฉพาะกิจ (ร้อยละ)	2560 2561 2562 2563 2564	39.15	2.36	36.79

ดัชนีย่อย	ตัวชี้วัด	ปีที่น่าข้อมูลมาใช้คำนวณ	ค่าสูงสุด	ค่าต่ำสุด	ช่วงข้อมูล
	33. ความสามารถในการเบิกจ่ายงบประมาณของจังหวัด (ร้อยละ)	2560 2561 2562 2563 2564	100.00	13.46	86.54
	34. จำนวนองค์กรชุมชน (แห่งต่อประชากรแสนคน)	2560 2561 2562 2563 2564	781.45	12.84	768.60

(8) การประมาณค่าข้อมูลที่สูญหาย (Missing Data Interpolation) สำหรับตัวชี้วัดที่ข้อมูลไม่ครบทั้ง 5 ปี จำเป็นต้องประมาณค่าข้อมูลสูญหาย ด้วยโปรแกรม Microsoft Excel โดยนำตัวชี้วัดที่มีข้อมูลมาวาดกราฟ แล้วคำนวณหาสมการของเส้นแนวโน้มแบบเส้นตรง (Linear Trendline Equation) ของแต่ละจังหวัด จากนั้นแทนค่าด้วยปีที่ข้อมูลสูญหาย จะได้ค่าประมาณของตัวชี้วัดของจังหวัดในปีนั้น ๆ

(9) การจัดกลุ่มพื้นที่จังหวัดตามดัชนีการพัฒนาระดับจังหวัด เพื่อสะท้อนกลุ่มของพื้นที่เป้าหมายที่มีศักยภาพการพัฒนาแตกต่างกัน ดำเนินการโดยใช้ ค่ากลางของประเทศ ซึ่งได้จากการคำนวณค่ามัธยฐาน (Median) ของดัชนีผสม (Composite Index) ค่าดัชนีรวมหรือดัชนีย่อยในแต่ละมิติ ปี 2564 จากนั้นคำนวณค่าที่น้อยกว่าค่ากลางของประเทศ ร้อยละ 10 และ ร้อยละ 20 เพื่อใช้เป็นเกณฑ์ในการจัดกลุ่มพื้นที่จังหวัด โดยแบ่งออกเป็น 4 กลุ่ม ดังนี้

กลุ่มที่ 1 เป็นพื้นที่/จังหวัดที่มีความเหลื่อมล้ำสูง ยังขาดความพร้อมและต้องได้รับการสนับสนุนอย่างเร่งด่วน ได้แก่ จังหวัดที่มีค่าดัชนีผสม ต่ำกว่าค่ากลางของประเทศ มากกว่าร้อยละ 20

กลุ่มที่ 2 เป็นพื้นที่/จังหวัดที่มีศักยภาพ แต่ยังมีข้อจำกัดที่จะพัฒนา ได้แก่ จังหวัดที่มีค่าดัชนีผสม ต่ำกว่าค่ากลางของประเทศ ระหว่างร้อยละ 10 ถึง ร้อยละ 20

กลุ่มที่ 3 เป็นพื้นที่/จังหวัดที่มีศักยภาพและพร้อมที่จะพัฒนา ได้แก่ จังหวัดที่มีค่าดัชนีผสม ต่ำกว่าค่ากลางของประเทศ ไม่เกินร้อยละ 10

กลุ่มที่ 4 เป็นพื้นที่/จังหวัดที่มีความเข้มแข็งและพร้อมขยายผลไปภายนอก ได้แก่ จังหวัดที่มีค่าดัชนีผสม สูงกว่าค่ากลางของประเทศ

2.2 สำหรับตัวชี้วัดการพัฒนาระดับกลุ่มจังหวัดในครั้งนี้ แบ่งประเด็นการพัฒนาตามกรอบเป้าหมายการพัฒนาที่ยั่งยืน 5 มิติ (5P) ได้แก่ มิติการพัฒนาคน (People) มิติเศรษฐกิจและความมั่งคั่ง (Prosperity) มิติสิ่งแวดล้อม (Planet) มิติสันติภาพและยุติธรรม (Peace) และมิติความเป็นหุ้นส่วนการพัฒนา (Partnership) สำหรับการกำหนดค่าสูงสุด-ค่าต่ำสุดของตัวชี้วัดดำเนินการตามแนวคิด New Fixed Goalpost Method ของ UNDP มีการคำนวณและการนำเสนอเช่นเดียวกับตัวชี้วัดระดับจังหวัด

2.2.1 ตัวชี้วัดการพัฒนาระดับกลุ่มจังหวัด ชุดใหม่ ประกอบด้วย ตัวชี้วัดในแต่ละมิติ ดังนี้

(1) มิติการพัฒนาคน (People)

(1.1) สัดส่วนประชากรยากจน (ร้อยละ)

(1.2) ทารกแรกเกิดที่มีน้ำหนักต่ำกว่าเกณฑ์ (ร้อยละ)

(1.3) เด็ก 0-5 ปีที่มีพัฒนาการสมวัย (ร้อยละ)

- (1.4) อัตราการคลอดมีชีพในหญิงอายุ 15-19 ปี (ต่อประชากรหญิงอายุ 15-19 ปีพันคน)
- (1.5) ประชากรที่เจ็บป่วยที่เป็นผู้ป่วยใน (ร้อยละ)
- (1.6) อัตราส่วนประชากรต่อแพทย์ (คน/แพทย์)
- (1.7) การเข้าเรียนมัธยมศึกษาตอนปลายและอาชีวศึกษา (ร้อยละ)
- (1.8) จำนวนปีการศึกษาเฉลี่ยประชากรไทยอายุ 15-59 ปี (ปี)
- (1.9) คะแนนเฉลี่ยการทดสอบ O-NET ระดับมัธยมศึกษาตอนปลาย (คะแนน)
- (2) มิติเศรษฐกิจและความมั่งคั่ง (Prosperity)
 - (2.1) อัตราการเปลี่ยนแปลงของรายได้เฉลี่ยของเดือนของครัวเรือนในกลุ่มจังหวัด (ร้อยละ)
 - (2.2) อัตราการเปลี่ยนแปลงของผลิตภัณฑ์กลุ่มจังหวัด (ร้อยละ)
 - (2.3) มูลค่าผลิตภัณฑ์กลุ่มจังหวัดเฉลี่ยต่อหัว (บาท/คน)
 - (2.4) อัตราการขยายตัวรายได้ท่องเที่ยว (ร้อยละ)
 - (2.5) อัตราการว่างงาน (ร้อยละ)
 - (2.6) อัตราส่วนหนี้เฉลี่ยต่อรายได้เฉลี่ยของครัวเรือน (เท่า)
 - (2.7) ผลิตภาพแรงงาน (บาท/คน)
 - (2.8) แรงงานที่มีหลักประกันทางสังคม (ร้อยละ)
 - (2.9) ครัวเรือนที่มีที่อยู่อาศัยใช้วัสดุคงทนและเป็นของตนเอง (ร้อยละ)
 - (2.10) หมู่บ้านที่ถนนสายหลักใช้การได้ตลอดปี (ร้อยละ)
 - (2.11) สัมประสิทธิ์ความไม่เสมอภาคของรายได้
- (3) มิติสิ่งแวดล้อม (Planet)
 - (3.1) อัตราการเปลี่ยนแปลงของพื้นที่ป่าไม้ในกลุ่มจังหวัด (ร้อยละ)
 - (3.2) สัดส่วนปริมาณขยะที่กำจัดถูกต้องต่อปริมาณขยะที่เกิดขึ้น (ร้อยละ)
 - (3.3) ครัวเรือนที่เข้าถึงน้ำประปา (ร้อยละ)
 - (3.4) ประชากรที่ประสบภัยพิบัติ (ร้อยละ)
 - (3.5) อัตราการร้องเรียนปัญหามลพิษ (เรื่องต่อประชากรแสนคน)
- (4) มิติสันติภาพและยุติธรรม (Peace)
 - (4.1) การแจ้งความคดี ชีวิต ร่างกาย เพศ และคดีประทุษร้ายต่อทรัพย์สิน (รายต่อประชากรแสนคน)
 - (4.2) การแจ้งความคดี ชีวิตร่างกาย เพศ และคดีประทุษร้ายต่อทรัพย์สิน (รายต่อประชากรแสนคน)
 - (4.3) จำนวนผู้เข้ารับการรักษาพยาบาล (ต่อแสนคน)
 - (4.4) จำนวนเจ้าหน้าที่ตำรวจ (ต่อแสนคน)
 - (4.5) การฆ่าตัวตายสำเร็จ (รายต่อประชากรแสนคน)
- (5) มิติความเป็นหุ้นส่วนการพัฒนา (Partnership)
 - (5.1) ประชากรที่เข้าถึงอินเทอร์เน็ต (ร้อยละ)

(5.2) ภาษีที่ท้องถิ่นจัดเก็บได้ต่อรายได้รวมที่ไม่รวมเงินอุดหนุนและเงินอุดหนุนเฉพาะกิจ (ร้อยละ)

(5.3) ความสามารถในการเบิกจ่ายงบประมาณของกลุ่มจังหวัด (ร้อยละ)

(5.4) จำนวนองค์กรชุมชน (แห่งต่อประชากรแสนคน)

2.2.2 ข้อมูลที่ใช้ในการคำนวณดัชนีการพัฒนาระดับกลุ่มจังหวัด เป็นข้อมูลตัวชี้วัด 34 ตัว ระดับกลุ่มจังหวัด 18 กลุ่มจังหวัด ใช้ข้อมูลในช่วง ปี 2560 -2564 โดยรายชื่อตัวชี้วัด ปีที่นำข้อมูลมาใช้ในการคำนวณ และค่าสูงสุด-ค่าต่ำสุด มีรายละเอียดดังนี้

ดัชนีย่อย	ตัวชี้วัด	ปีที่น่าข้อมูลมาใช้คำนวณ	ค่าสูงสุด	ค่าต่ำสุด	ช่วงข้อมูล
มิติการ พัฒนาคน	1. สัดส่วนประชากรยากจน (ร้อยละ)	2560 2561 2562 2563 2564	29.74	0.16	29.59
	2. ทารกแรกเกิดที่มีน้ำหนักต่ำกว่าเกณฑ์ (ร้อยละ)	2560 2561 2562 2563	13.27	8.04	5.23
	3. เด็ก 0-5 ปีที่มีพัฒนาการสมวัย (ร้อยละ)	2560 2561 2562 2563 2564	98.89	64.93	33.96
	4. อัตราการคลอดมีชีพในหญิงอายุ 15-19 ปี (ต่อประชากรหญิงอายุ 15-19 ปีพันคน)	2560 2561 2562 2563 2564	54.56	19.56	35.01
	5. ประชากรที่เจ็บป่วยที่เป็นผู้ป่วยใน (ร้อยละ)	2560 2561 2562 2563 2564	39.46	20.47	19.00
	6. อัตราส่วนประชากรต่อแพทย์ (คน/แพทย์)	2560 2561 2562 2563 2564	4,109	1,387	2,723
	7. การเข้าเรียนมัธยมศึกษาตอนปลาย และอาชีวศึกษา (ร้อยละ)	2560 2561 2562 2563 2564	95.93	57.96	37.97
	8. จำนวนปีการศึกษาเฉลี่ยประชากรไทย อายุ 15-59 ปี (ปี)	2560 2561 2562 2563 2564	10.21	7.24	2.97
	9. คะแนนเฉลี่ยการทดสอบ O-NET ระดับมัธยมศึกษาตอนปลาย (คะแนน)	2560 2561 2562 2563 2564	37.96	25.47	12.48
มิติ เศรษฐกิจ และความ มั่งคั่ง	10. อัตราการเปลี่ยนแปลงของรายได้เฉลี่ยของเดือนของครัวเรือนในกลุ่มจังหวัด (ร้อยละ)	2560 2562 2564	37.26	-16.33	53.59
	11. อัตราการเปลี่ยนแปลงของผลิตภัณฑ์กลุ่มจังหวัด (ร้อยละ)	2560 2561 2562 2563 2564	18.23	-25.60	43.83
	12. มูลค่าผลิตภัณฑ์กลุ่มจังหวัดเฉลี่ยต่อหัว (บาท/คน)	2560 2561 2562 2563 2564	669,469	66,681	602,788
	13. อัตราการขยายตัวรายได้ท่องเที่ยว (ร้อยละ)	2560 2561 2562 2563 2564	22.45	-82.83	105.28
	14. อัตราการว่างงาน (ร้อยละ)	2560 2561 2562 2563 2564	4.98	0.33	4.65
	15. อัตราส่วนหนี้เฉลี่ยต่อรายได้เฉลี่ยของครัวเรือน (เท่า)	2560 2562 2564	0.99	0.24	0.75

ดัชนีย่อย	ตัวชี้วัด	ปีที่น่าข้อมูลมาใช้คำนวณ	ค่าสูงสุด	ค่าต่ำสุด	ช่วงข้อมูล
	16. ผลผลิตภาพแรงงาน (บาท/คน)	2560 2561 2562 2563 2564	675,064	73,358	601,706
	17. แรงงานที่มีหลักประกันทางสังคม (ร้อยละ)	2560 2561 2562 2563 2564	118.92	13.14	105.78
	18. คริวเรือนที่มีที่อยู่อาศัยใช้วัสดุคงทน และเป็นของตนเอง (ร้อยละ)	2560 2561 2562 2563 2564	94.97	46.99	47.98
	19. หมู่บ้านที่ถนนสายหลักใช้การได้ตลอดปี (ร้อยละ)	2560 2561 2562 2563 2564	82.90	47.78	35.13
	20. สัมประสิทธิ์ความไม่เสมอภาคของรายได้	2560 2562 2564	0.488	0.340	0.148
มิติสิ่งแวดล้อม	21. อัตราการเปลี่ยนแปลงของพื้นที่ป่าไม้ในกลุ่มจังหวัด (ร้อยละ)	2560 2561 2562 2563 2564	29.40	1.15	30.56
	22. สัดส่วนปริมาณขยะที่กำจัดถูกต้องต่อปริมาณขยะที่เกิดขึ้น (ร้อยละ)	2560 2561 2562 2563 2564	69.96	6.56	63.40
	23. คริวเรือนที่เข้าถึงน้ำประปา (ร้อยละ)	2560 2561 2562 2563 2564	48.88	8.47	40.41
	24. ประชากรที่ประสบภัยพิบัติ (ร้อยละ)	2560 2561 2562 2563 2564	72.57	0.00	72.57
	25. อัตราการร้องเรียนปัญหามลพิษ (เรื่องต่อประชากรแสนคน)	2560 2561 2562 2563 2564	14.97	0.09	14.88
มิติสันติภาพและยุติธรรม	26. การแจ้งความคดี ชีวิตร่างกาย เพศ และคดีประทุษร้ายต่อทรัพย์สิน (รายต่อประชากรแสนคน)	2560 2561 2562 2563 2564	165.92	40.44	125.49
	27. จำนวนผู้ต้องหาคดียาเสพติด (ต่อแสนคน)	2560 2561 2562 2563 2564	1,150.58	243.27	907.31
	28. จำนวนผู้เข้ารับการรักษา ยาเสพติด (ต่อแสนคน)	2560 2561 2562 2563 2564	469.07	147.31	321.76
	29. จำนวนเจ้าหน้าที่ตำรวจ (ต่อแสนคน)	2560 2561 2562 2563 2564	994.38	189.04	805.34
	30. การฆ่าตัวตายสำเร็จ (รายต่อประชากรแสนคน)	2560 2561 2562 2563 2564	19.85	1.29	18.56
มิติความเป็นหุ้นส่วนการพัฒนา	31. ประชากรที่เข้าถึงอินเทอร์เน็ต (ร้อยละ)	2560 2561 2562 2563 2564	93.17	35.50	57.68
	32. ภาษีที่ท้องถิ่นจัดเก็บได้ต่อรายได้รวมที่ไม่รวมเงินอุดหนุนและเงินอุดหนุนเฉพาะกิจ (ร้อยละ)	2560 2561 2562 2563 2564	25.50	3.25	22.25
	33. ความสามารถในการเบิกจ่ายงบประมาณของกลุ่มจังหวัด (ร้อยละ)	2560 2561 2562 2563 2564	88.23	34.60	53.63
	34. จำนวนองค์กรชุมชน (แห่งต่อประชากรแสนคน)	2560 2561 2562 2563 2564	436.26	27.70	408.56

- 2.3 จังหวัด กลุ่มจังหวัด และส่วนราชการสามารถใช้ชุดตัวชี้วัดนี้เป็นเครื่องมือบ่งชี้สถานการณ์พัฒนา
ของจังหวัดและกลุ่มจังหวัดเชิงเปรียบเทียบระหว่างพื้นที่ และชี้พื้นที่เป้าหมายการพัฒนาในระดับ
จังหวัดและกลุ่มจังหวัดในส่วนที่เกี่ยวข้องให้กับส่วนราชการที่มีภารกิจโดยตรงสามารถนำไปกำหนด
แผนงานโครงการได้อย่างชัดเจน จังหวัดและกลุ่มจังหวัดสามารถนำไปเป็นข้อมูลประกอบการจัดทำ
แผนพัฒนาและแผนปฏิบัติการประจำปีของจังหวัดและกลุ่มจังหวัด และใช้ในการกำหนดค่า
เป้าหมายของการปฏิบัติงานของส่วนราชการในภูมิภาคภายใต้กำกับของจังหวัดได้ โดย สศช. จะ
เผยแพร่ผ่าน Website สศช. ภายใต้หัวข้อ ก.น.บ.
- 2.4 อย่างไรก็ตาม ตัวชี้วัดการพัฒนาระดับจังหวัดและกลุ่มจังหวัดยังคงมีข้อจำกัดบางประการที่ต้อง
คำนึงถึง โดยเฉพาะ (1) ข้อมูลและตัวชี้วัดที่นำเสนอ อาจไม่ใช่ตัวแทนทั้งหมดของมิติการพัฒนานั้น ๆ
หากแต่เป็นตัวชี้วัดที่มีข้อมูลจัดเก็บครบทุกจังหวัดและต่อเนื่องทุกปีหรือปีเว้นปี ดังนั้น การจัดเก็บ
ข้อมูลที่สะท้อนมิติการพัฒนาในแต่ละมิติ จึงมีความจำเป็นที่จะต้องให้ส่วนราชการที่เกี่ยวข้อง
ดำเนินการให้ครอบคลุมต่อไป (2) ตัวชี้วัดบางตัวที่มีการจัดเก็บข้อมูลปีเว้นปี หรือรายงานข้อมูลล่าช้า
ทำให้ในปีที่ไม่มีข้อมูลจำเป็นต้องใช้วิธีการประมาณค่าข้อมูลที่สูญหาย (Missing Data
Interpolation) ค่าที่ได้จึงไม่ใช่ข้อมูลที่แท้จริง (3) วิธีการจัดกลุ่มของจังหวัดโดยใช้แนวคิดการ
คำนวณร้อยละเพื่อจัดกลุ่มของจังหวัดที่ห่างจากค่ากลางของประเทศ น้อยกว่าร้อยละ 10 ร้อยละ
10-20 และมากกว่าร้อยละ 20 เป็นการจัดกลุ่มตามสถานะการพัฒนาของพื้นที่ แต่แนวคิดการจัด
กลุ่มจังหวัดแบบนี้จะใช้ได้อย่างมีประสิทธิภาพหรือใกล้เคียงความเป็นจริงมากขึ้นเมื่อสามารถจัดเก็บ
ข้อมูลตัวชี้วัดที่สะท้อนการพัฒนามิตินั้น ๆ ได้อย่างแท้จริง (4) การจัดเก็บข้อมูลที่ครอบคลุมทุก
จังหวัดเป็นภารกิจของหน่วยงานส่วนกลางที่จะมีวิธีการรวบรวมและปรับค่าตามหลักสถิติ ซึ่งอาจ
ไม่ใช่ข้อมูลชุดเดียวกับที่จังหวัดจัดเก็บเอง อย่างไรก็ตาม หน่วยงานส่วนกลางได้ดำเนินการจัดทำ
ข้อมูลของทุกจังหวัดอยู่บนค่ามาตรฐานเดียวกัน จึงสามารถนำมาคำนวณเชิงเปรียบเทียบระหว่าง
พื้นที่ได้ และ (5) ระยะเวลาการจัดเก็บและเผยแพร่ข้อมูลอย่างเป็นทางการของส่วนราชการที่นำมา
จัดทำตัวชี้วัด ยังคงมีความล่าช้าประมาณ 6 เดือน – 2 ปี ทำให้ข้อมูลตัวชี้วัดที่คำนวณได้เป็นการ
สะท้อนสถานะการพัฒนาของพื้นที่และแนวโน้มที่เกิดขึ้นในช่วงเวลาของข้อมูลดังกล่าว

ดัชนีการพัฒนา
ระดับจังหวัด

ดัชนีผสม ระดับจังหวัด
ภาพรวม และรายมิติ

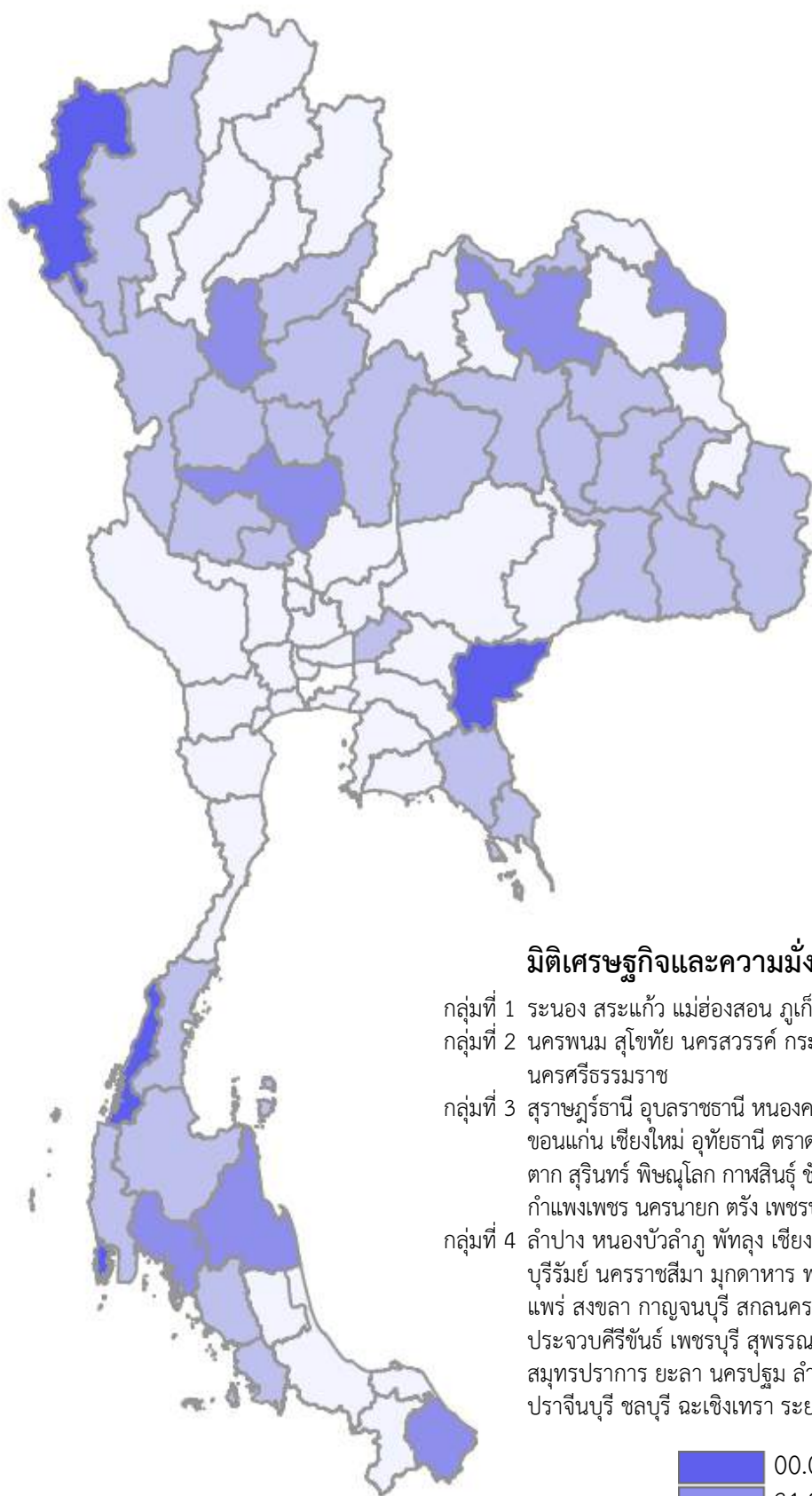

มิติเศรษฐกิจและความมั่งคั่ง (Prosperity)

- กลุ่มที่ 1 ระนอง สระแก้ว แม่ฮ่องสอน ภูเก็ต
- กลุ่มที่ 2 นครพนม สุโขทัย นครสวรรค์ กระบี่ นราธิวาส อุตรธานี นครศรีธรรมราช
- กลุ่มที่ 3 สุราษฎร์ธานี อุบลราชธานี หนองคาย มหาสารคาม ชัยภูมิ ร้อยเอ็ด ขอนแก่น เชียงใหม่ อุทัยธานี ตราด จันทบุรี พังงา สตูล ศรีสะเกษ ตาก สุรินทร์ พิษณุโลก กาฬสินธุ์ ชัยนาท อุตรดิตถ์ พิจิตร ชุมพร กำแพงเพชร นครนายก ตรัง เพชรบูรณ์ ยโสธร
- กลุ่มที่ 4 ลำปาง หนองบัวลำภู พัทลุง เชียงราย สมุทรสงคราม น่าน เลย บุรีรัมย์ นครราชสีมา มุกดาหาร พะเยา ปัตตานี บึงกาฬ อ่างทอง แพร่ สงขลา กาญจนบุรี สกลนคร ลพบุรี ราชบุรี อำนาจเจริญ ประจวบคีรีขันธ์ เพชรบุรี สุพรรณบุรี สิงห์บุรี ปทุมธานี นนทบุรี สมุทรปราการ ยะลา นครปฐม ลำพูน สระบุรี สมุทรสาคร ปราจีนบุรี ชลบุรี ฉะเชิงเทรา ระยอง พระนครศรีอยุธยา

	00.00 – 31.84
	31.85 – 35.82
	35.83 – 39.80
	39.81 – 64.48

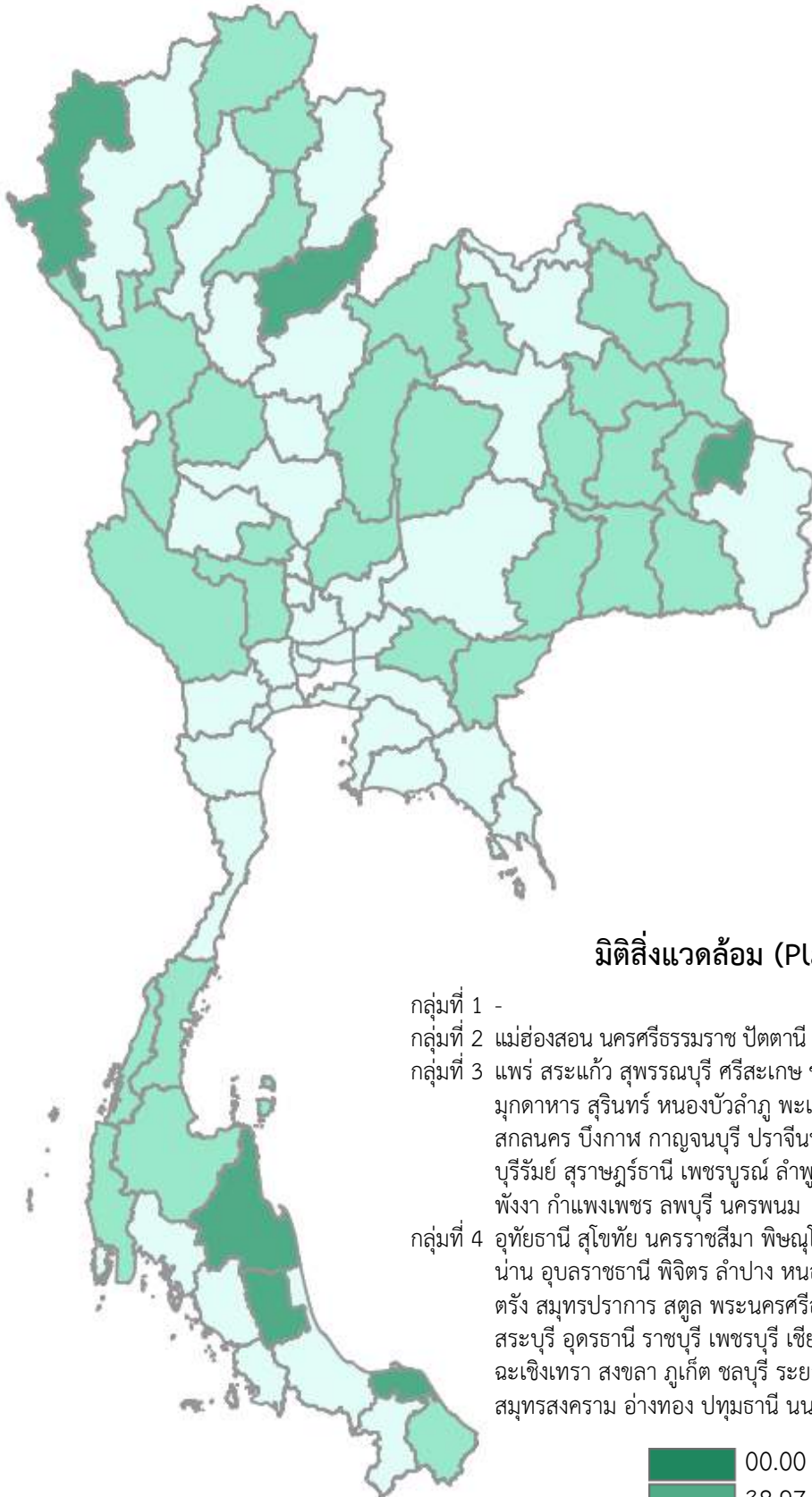

มิตีสั่งแวดล้อม (Planet)

- กลุ่มที่ 1 -
- กลุ่มที่ 2 แม่ฮ่องสอน นครศรีธรรมราช ปัตตานี พัทลุง อำนาจเจริญ อุตรดิตถ์
- กลุ่มที่ 3 แพร่ สระแก้ว สุพรรณบุรี ศรีสะเกษ ชัยภูมิ มหาสารคาม
มุกดาหาร สุรินทร์ หนองบัวลำภู พะเยา เลย ระนอง ตาก กาฬสินธุ์
สกลนคร บึงกาฬ กาญจนบุรี ปราจีนบุรี ชุมพร ร้อยเอ็ด นราธิวาส
บุรีรัมย์ สุราษฎร์ธานี เพชรบูรณ์ ลำพูน ยโสธร ชัยนาท เชียงราย
พังงา กำแพงเพชร ลพบุรี นครพนม
- กลุ่มที่ 4 อุทัยธานี สุโขทัย นครราชสีมา พิษณุโลก ยะลา จันทบุรี สิงห์บุรี
น่าน อุบลราชธานี พิจิตร ลำปาง หนองคาย นครสวรรค์ นครนายก
ตรัง สมุทรปราการ สตูล พระนครศรีอยุธยา กระบี่ ประจวบคีรีขันธ์
สระบุรี อุดรธานี ราชบุรี เพชรบุรี เชียงใหม่ ตราด ขอนแก่น
ฉะเชิงเทรา สงขลา ภูเก็ต ชลบุรี ระยอง สมุทรสาคร นครปฐม
สมุทรสงคราม อ่างทอง ปทุมธานี นนทบุรี

	00.00 – 38.96
	38.97 – 43.82
	43.83 – 48.69
	48.70 – 91.02

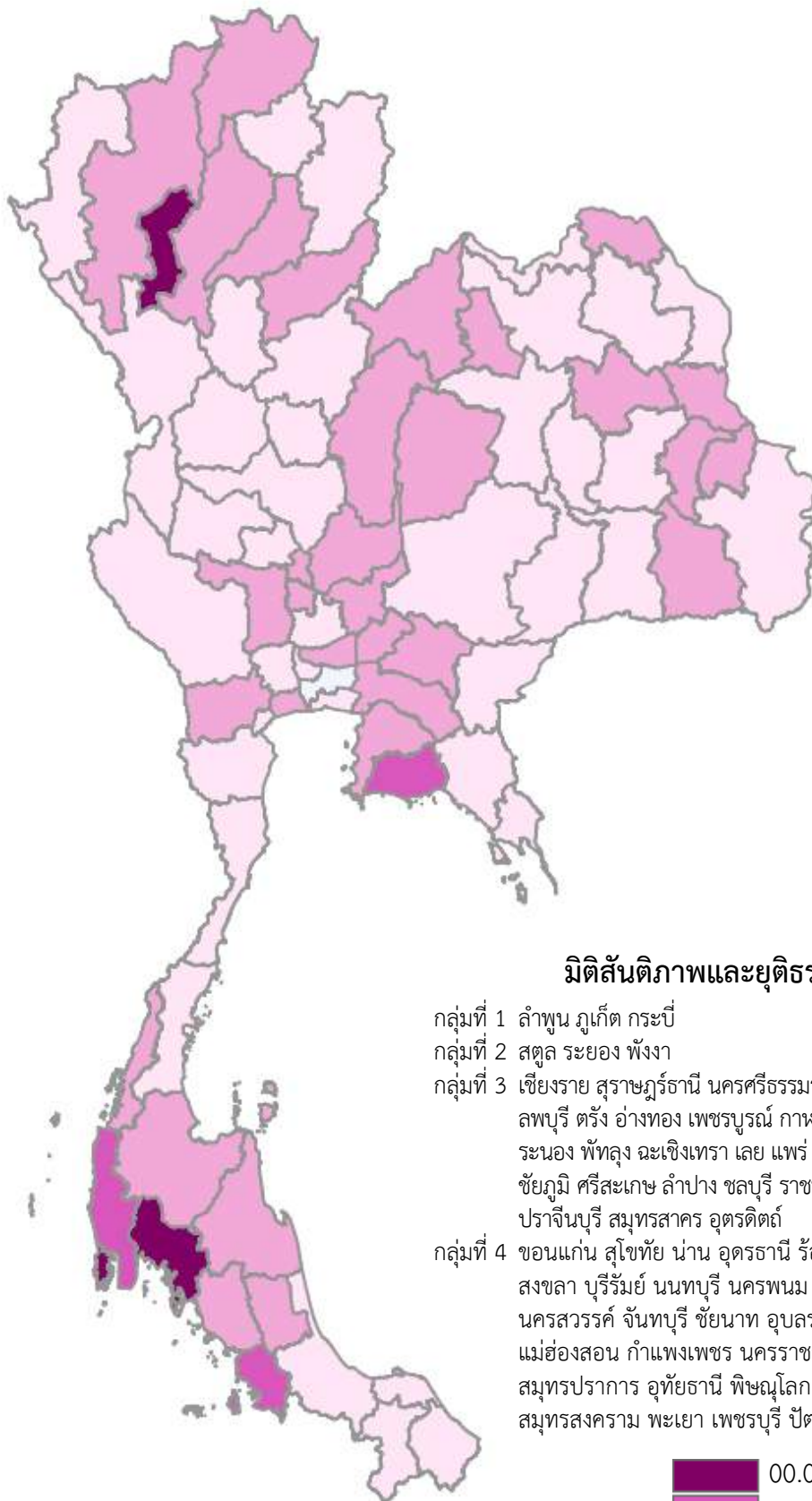

มิติสันติภาพและยุติธรรม (Peace)

- กลุ่มที่ 1 ลำพูน ภูเก็ต กระบี่
- กลุ่มที่ 2 สตูล ระยอง พังงา
- กลุ่มที่ 3 เชียงราย สุราษฎร์ธานี นครศรีธรรมราช เชียงใหม่ สิงห์บุรี นครนายก ลพบุรี ตรัง อ่างทอง เพชรบูรณ์ กาฬสินธุ์ หนองบัวลำภู Mukดาหาร ระนอง พัทลุง ฉะเชิงเทรา เลย แพร่ อำนาจเจริญ สุพรรณบุรี บึงกาฬ ชัยภูมิ ศรีสะเกษ ลำปาง ชลบุรี ราชบุรี ยโสธร สระบุรี ปทุมธานี ปราจีนบุรี สมุทรสาคร อุตรดิตถ์
- กลุ่มที่ 4 ขอนแก่น สุโขทัย น่าน อุตรธานี ร้อยเอ็ด พระนครศรีอยุธยา สงขลา บุรีรัมย์ นนทบุรี นครพนม มหาสารคาม กาญจนบุรี นครสวรรค์ จันทบุรี ชัยนาท อุบลราชธานี สระแก้ว หนองคาย แม่ฮ่องสอน กำแพงเพชร นครราชสีมา ตราด สกลนคร พิจิตร ตาก สมุทรปราการ อุทัยธานี พิษณุโลก ประจวบคีรีขันธ์ ชุมพร สุรินทร์ สมุทรสงคราม พะเยา เพชรบุรี ปัตตานี นครปฐม นราธิวาส ยะลา

	00.00 – 41.20
	41.21 – 46.35
	46.36 – 51.50
	51.51 – 82.53

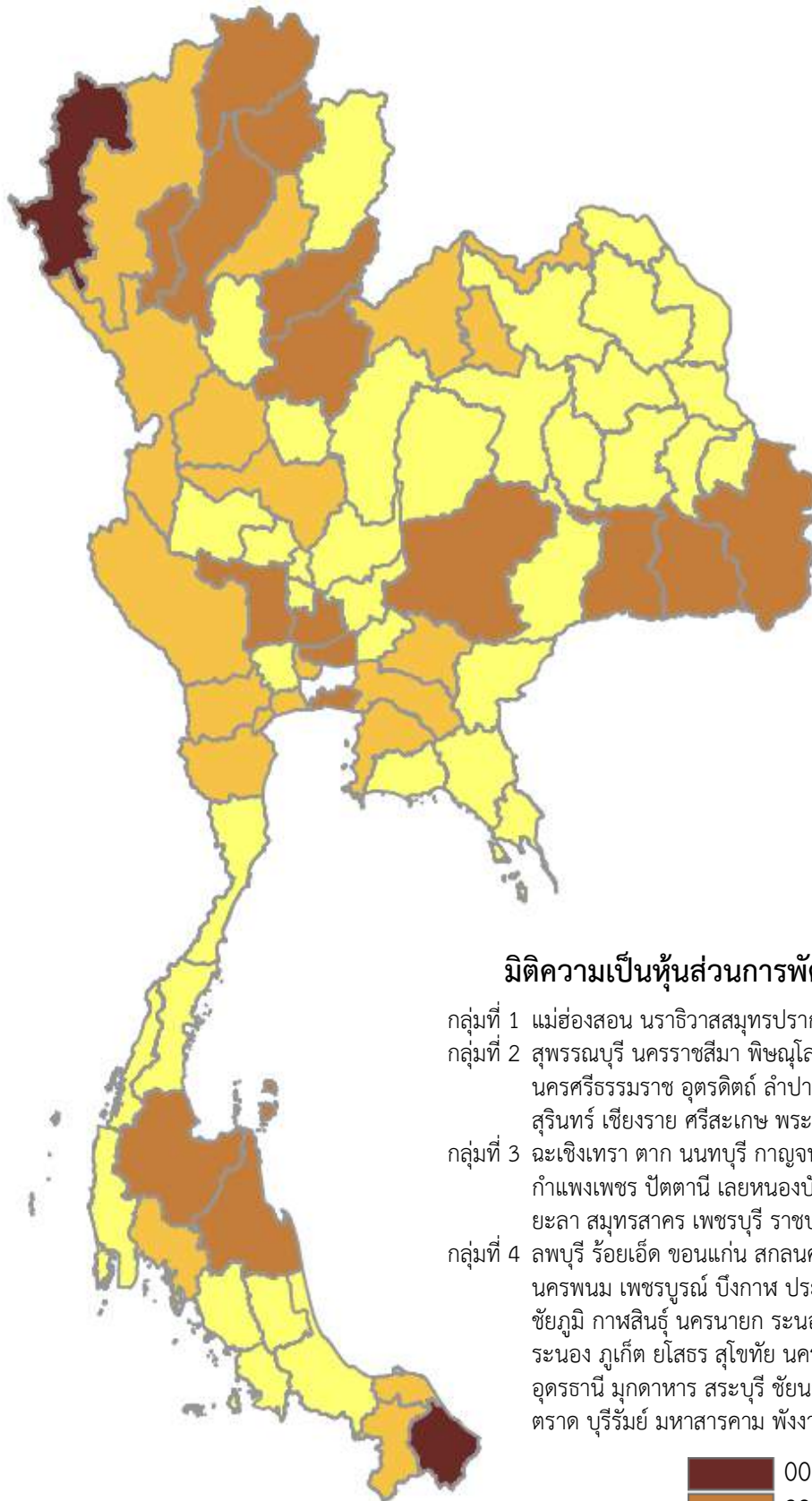

มิติความเป็นหุ้นส่วนการพัฒนา (Partnership)

- กลุ่มที่ 1 แม่ฮ่องสอน นราธิวาสสมุทรปราการ กาฬสินธุ์ เลย
- กลุ่มที่ 2 สุพรรณบุรี นครราชสีมา พิษณุโลก ปทุมธานี พะเยา
นครศรีธรรมราช อุดรดิตถ์ ลำปาง สมุทรปราการ อุบลราชธานี
สุรินทร์ เชียงราย ศรีสะเกษ พระนครศรีอยุธยา ลำพูน สุราษฎร์ธานี
- กลุ่มที่ 3 ฉะเชิงเทรา ตาก นนทบุรี กาญจนบุรี ชลบุรี สมุทรสงคราม กระบี่
กำแพงเพชร ปัตตานี เลยหนองบัวลำภู หนองคาย แพร่ เชียงใหม่
ยะลา สมุทรสาคร เพชรบุรี ราชบุรี นครสวรรค์ ปราจีนบุรี
- กลุ่มที่ 4 ลพบุรี ร้อยเอ็ด ขอนแก่น สกลนคร พิจิตร สงขลา สตูล สิงห์บุรี
นครพนม เพชรบูรณ์ บึงกาฬ ประจวบคีรีขันธ์ สระแก้ว ระยอง
ชัยภูมิ กาฬสินธุ์ นครนายก ระนอง ชัยภูมิ กาฬสินธุ์ นครนายก
ระนอง ภูเก็ต ยโสธร สุโขทัย นครปฐม ตรัง พัทลุง ชุมพร อ่างทอง
อุดรธานี มุกดาหาร สระบุรี ชัยนาท จันทบุรี อำนาจเจริญ อุทัยธานี
ตราด บุรีรัมย์ มหาสารคาม พังงา น่าน

	00.00 – 39.92
	39.93 – 44.91
	44.92 – 49.90
	49.91 – 65.50

กราฟเรียงลำดับ รายตัวชี้วัด
ระดับจังหวัด

มิติการพัฒนาคน
(People)

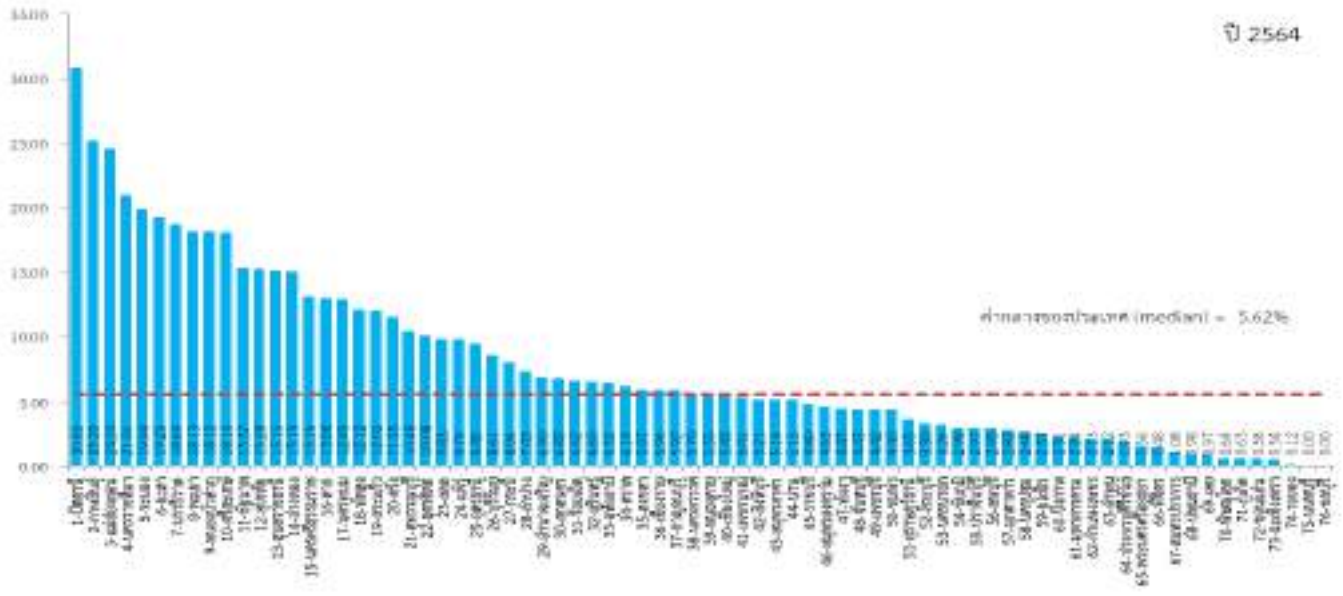
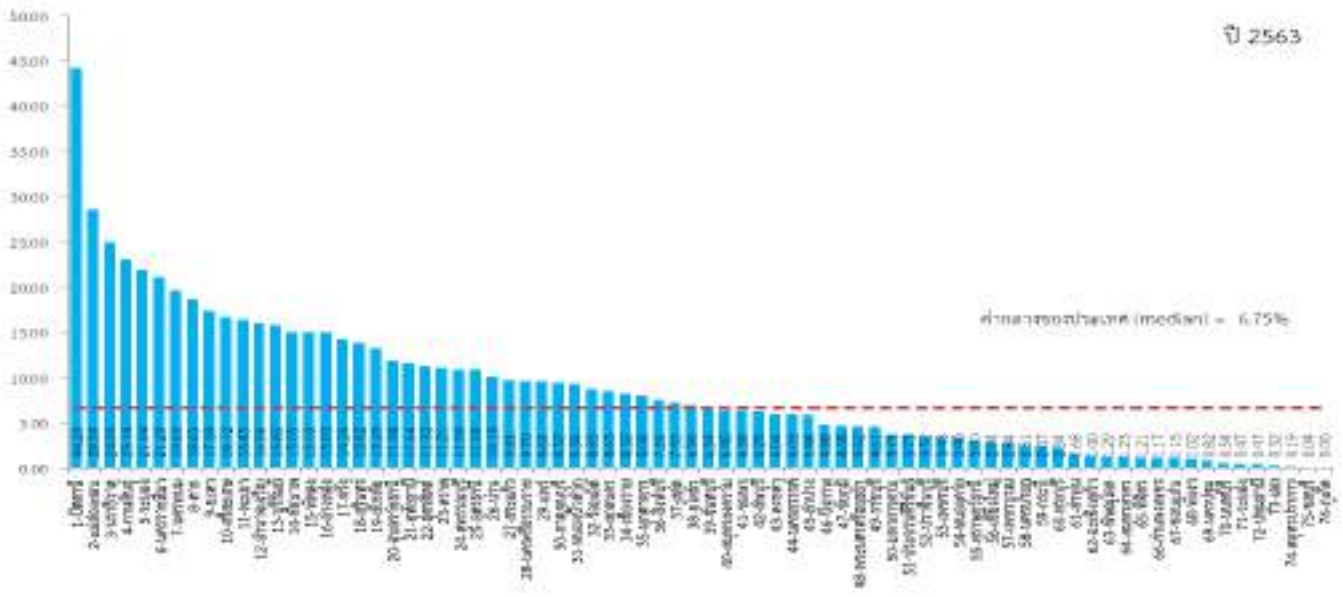

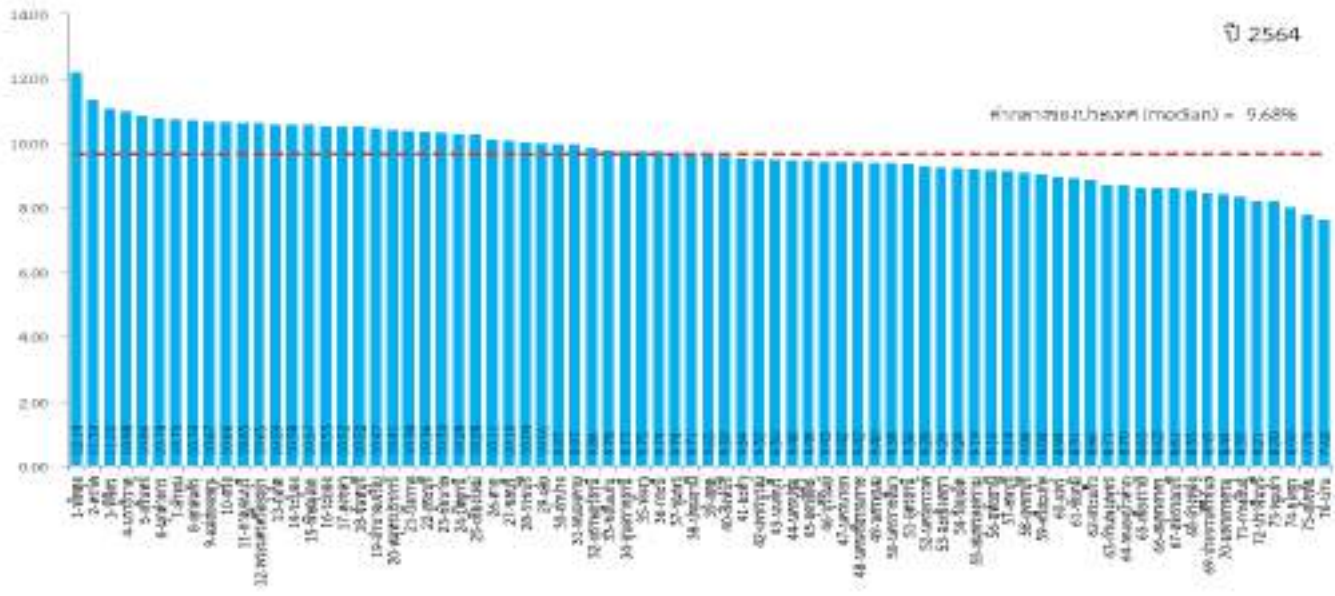
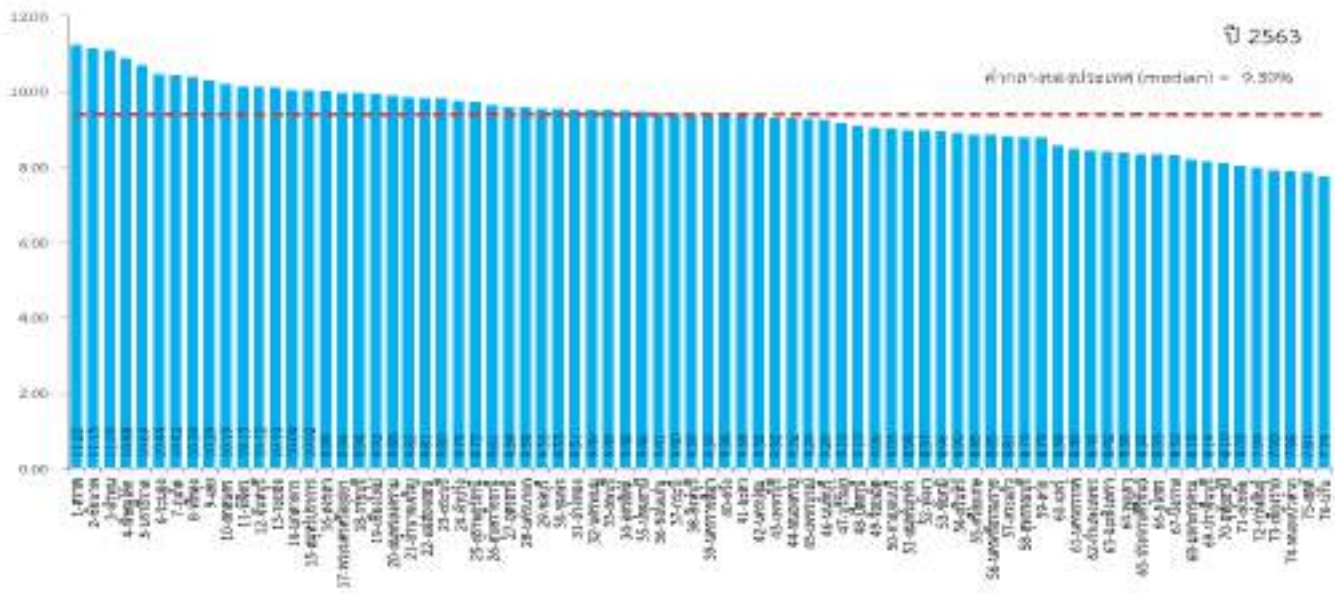

มิติการพัฒนาคน (People)

PP_03 เด็ก 0-5 ปีที่มีพัฒนาการสมวัย (ร้อยละ)

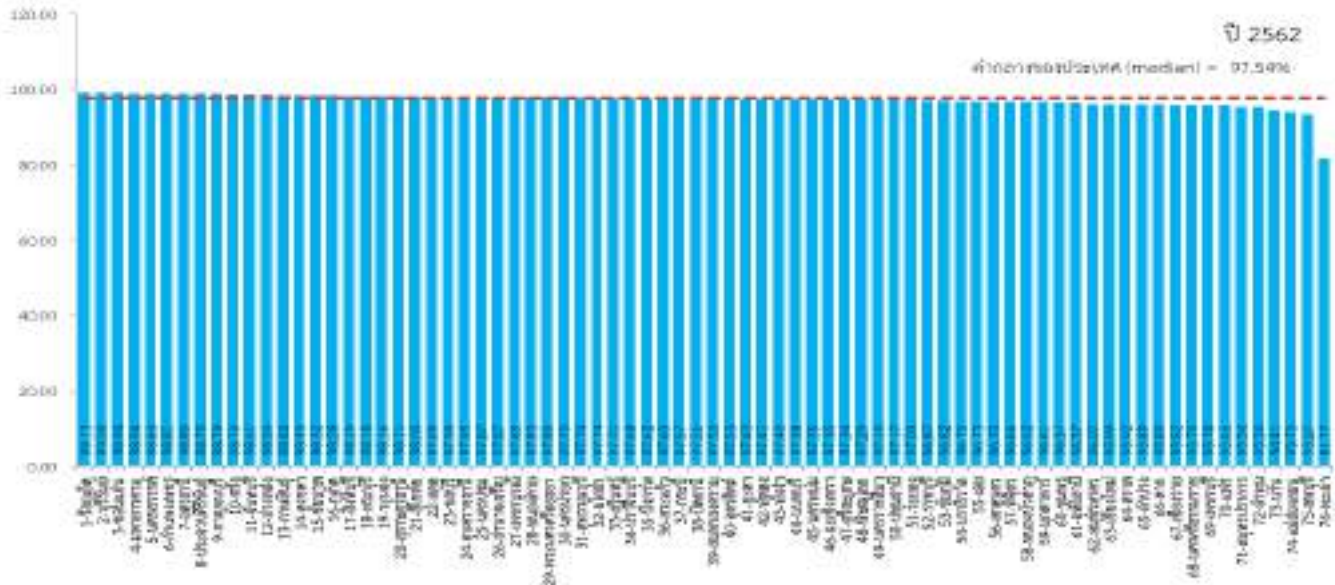
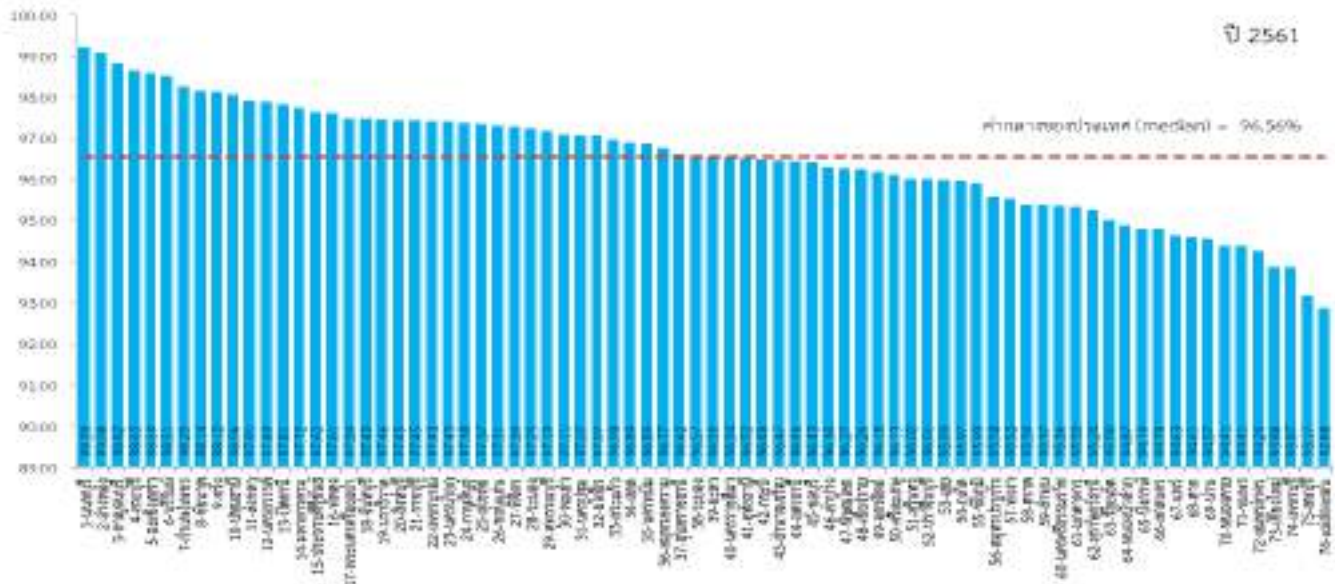
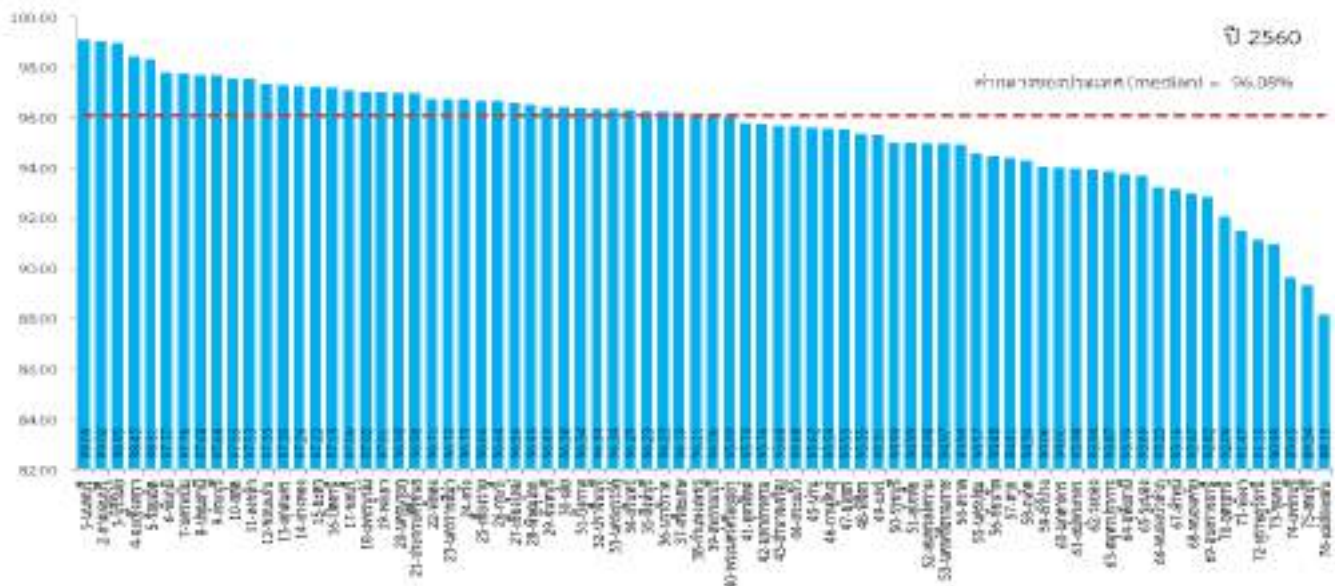

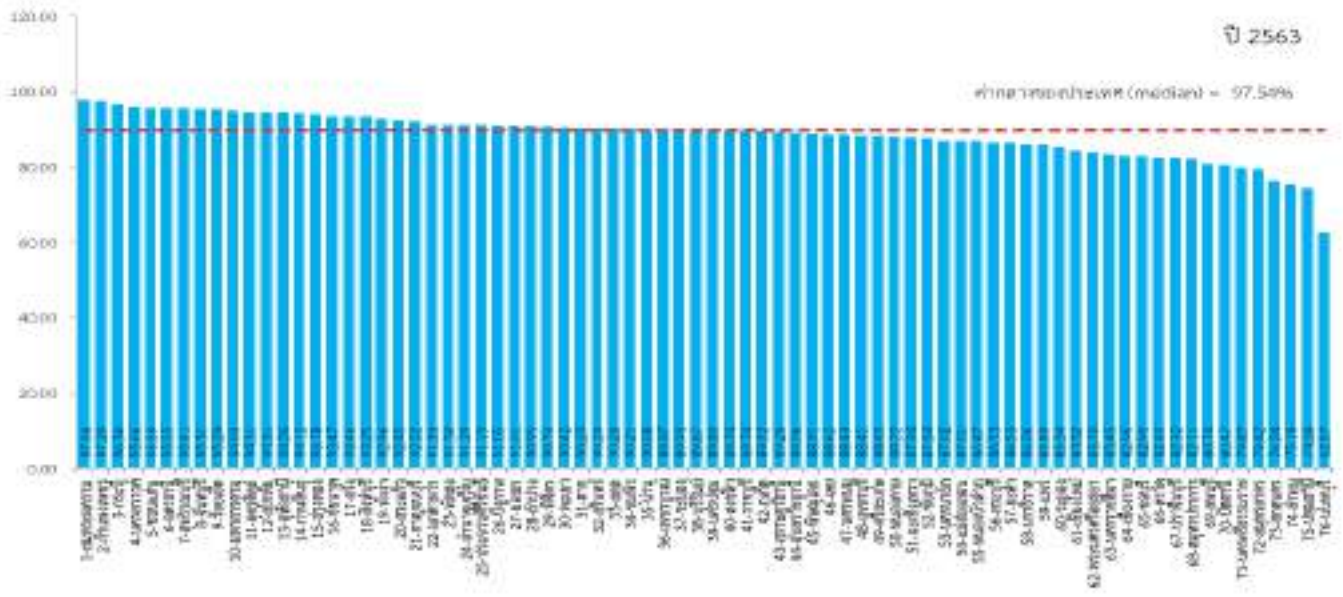

มิติการพัฒนานคน (People)

PP_04 อัตราการคลอดมีชีพในหญิงอายุ 15-19 ปี (ต่อประชากรหญิงอายุ 15-19 ปีพันคน)

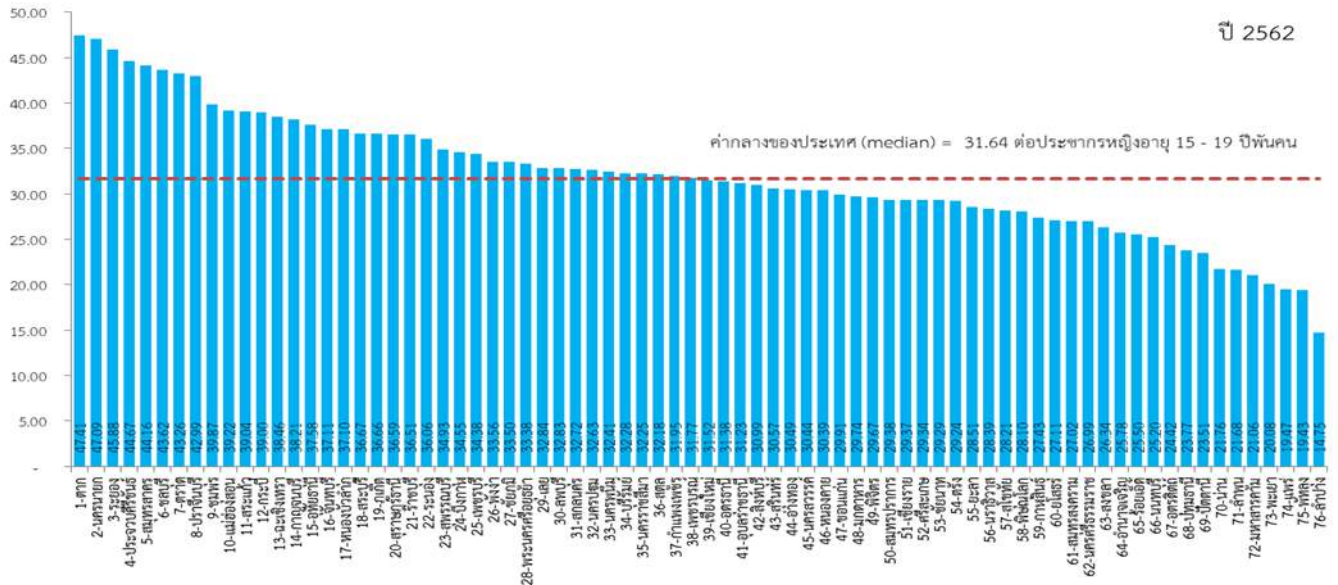
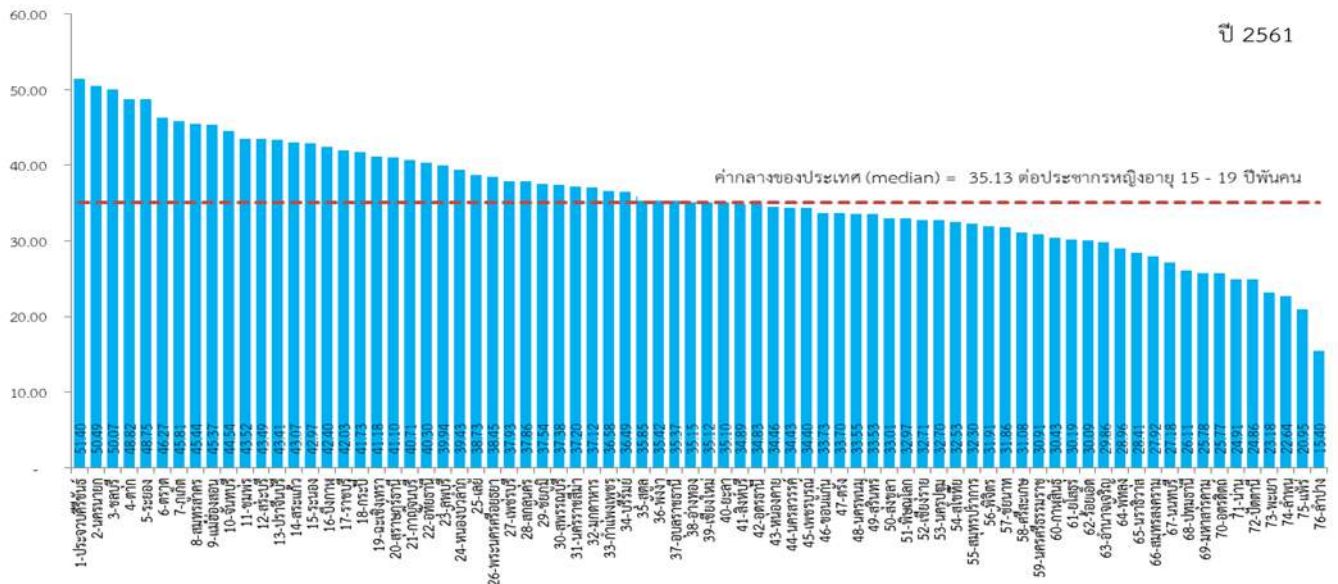
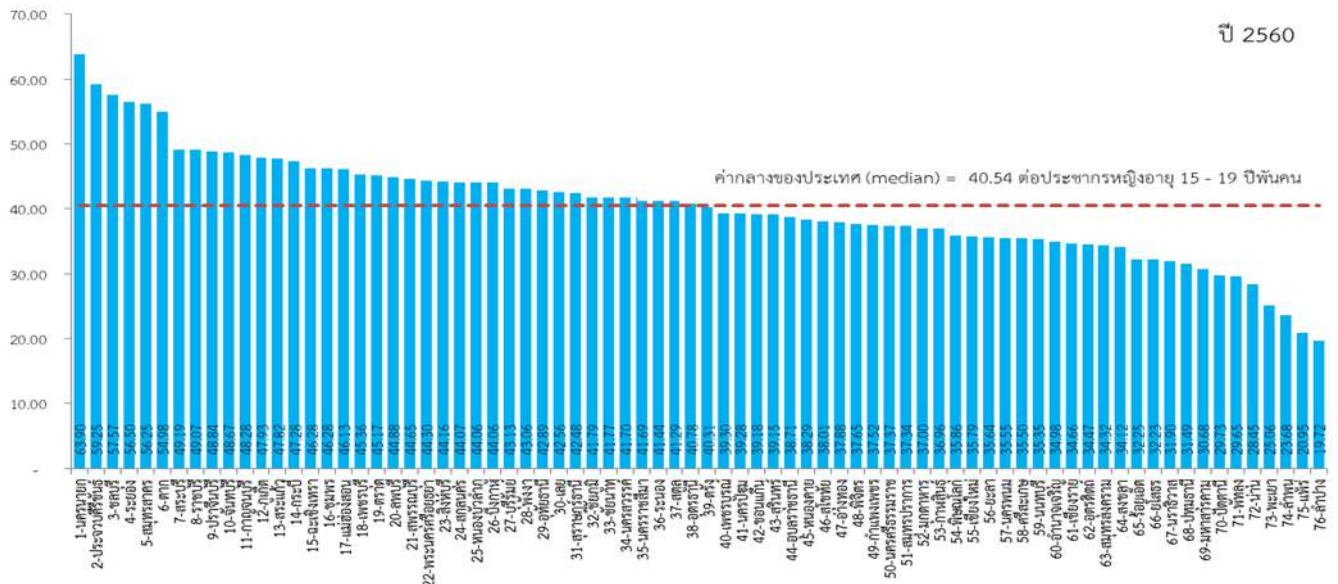

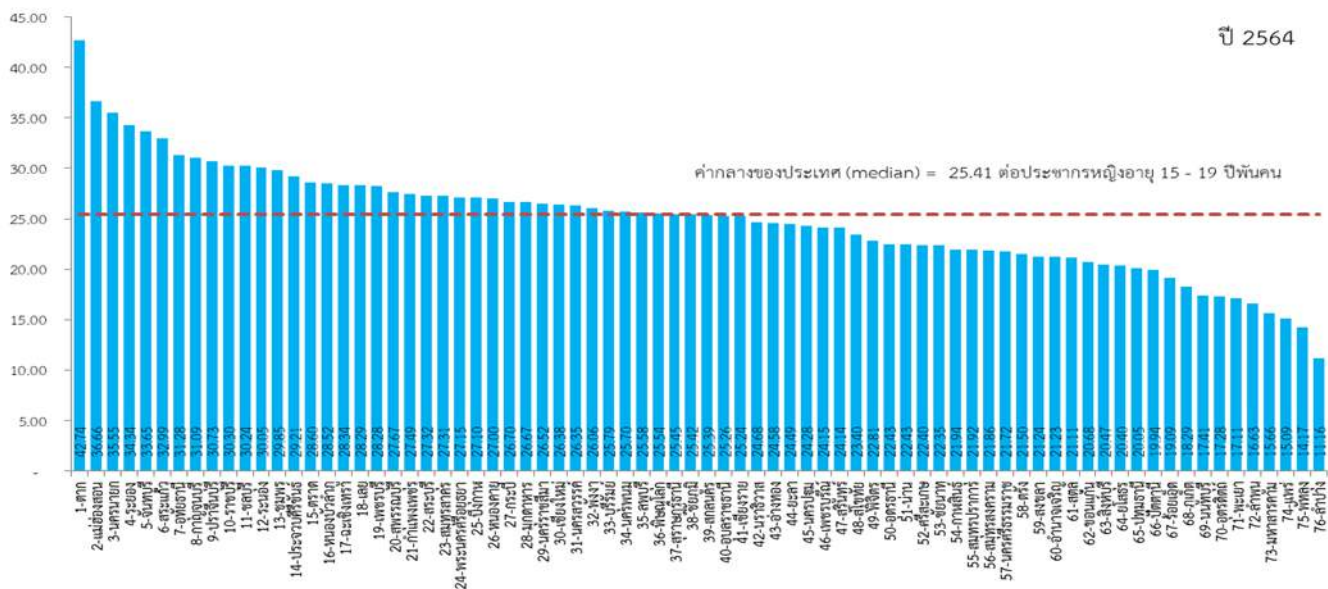
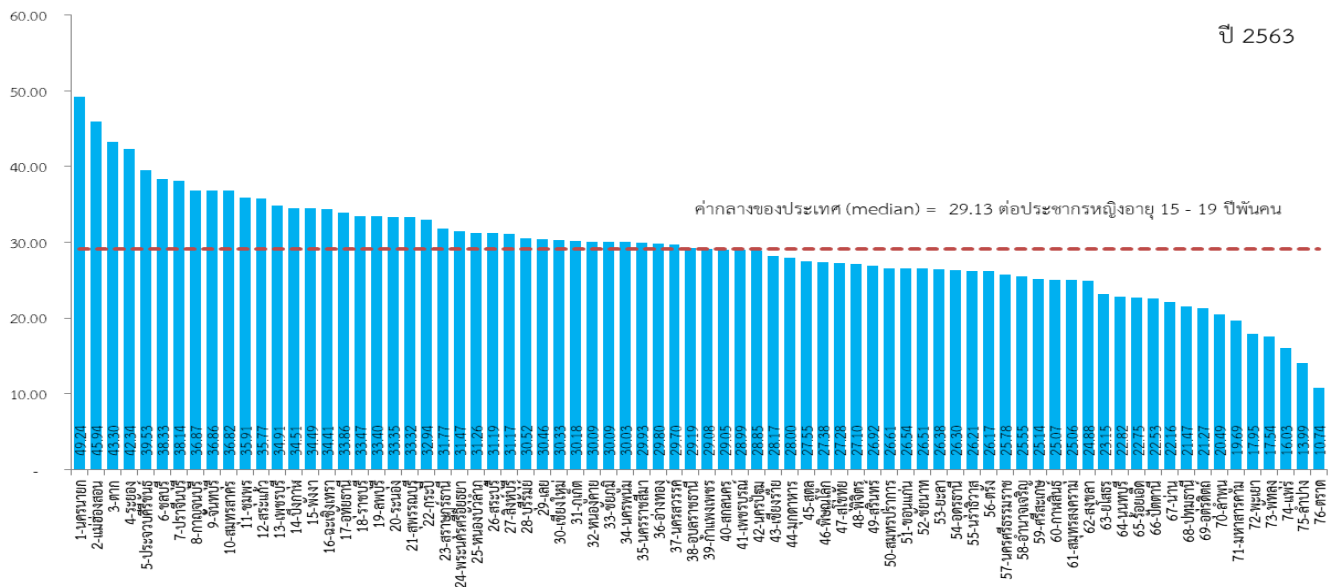

มิติการพัฒนาคน (People)

PP_05 ประชากรที่เจ็บป่วยที่เป็นผู้ป่วยใน (ร้อยละ)

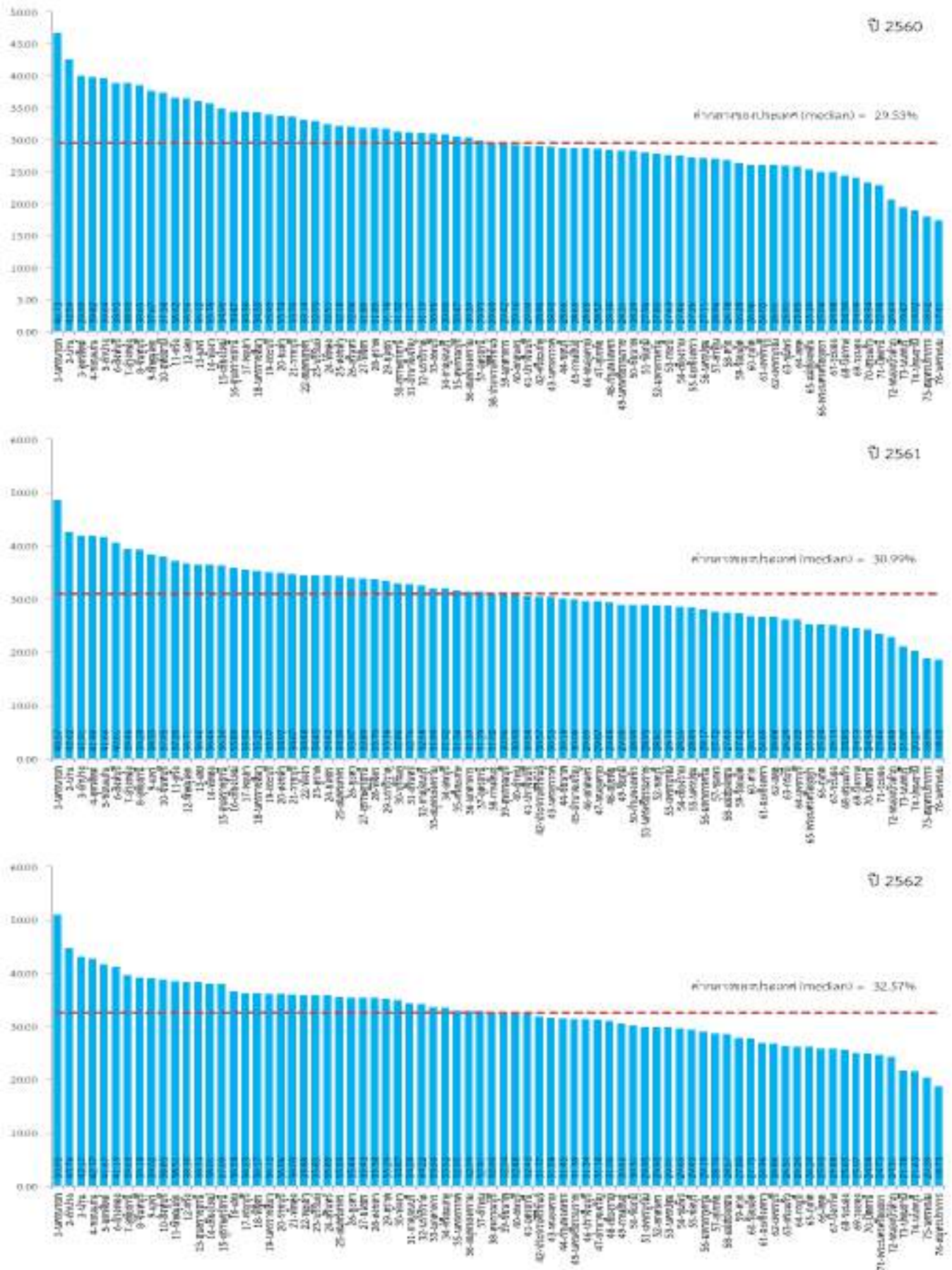

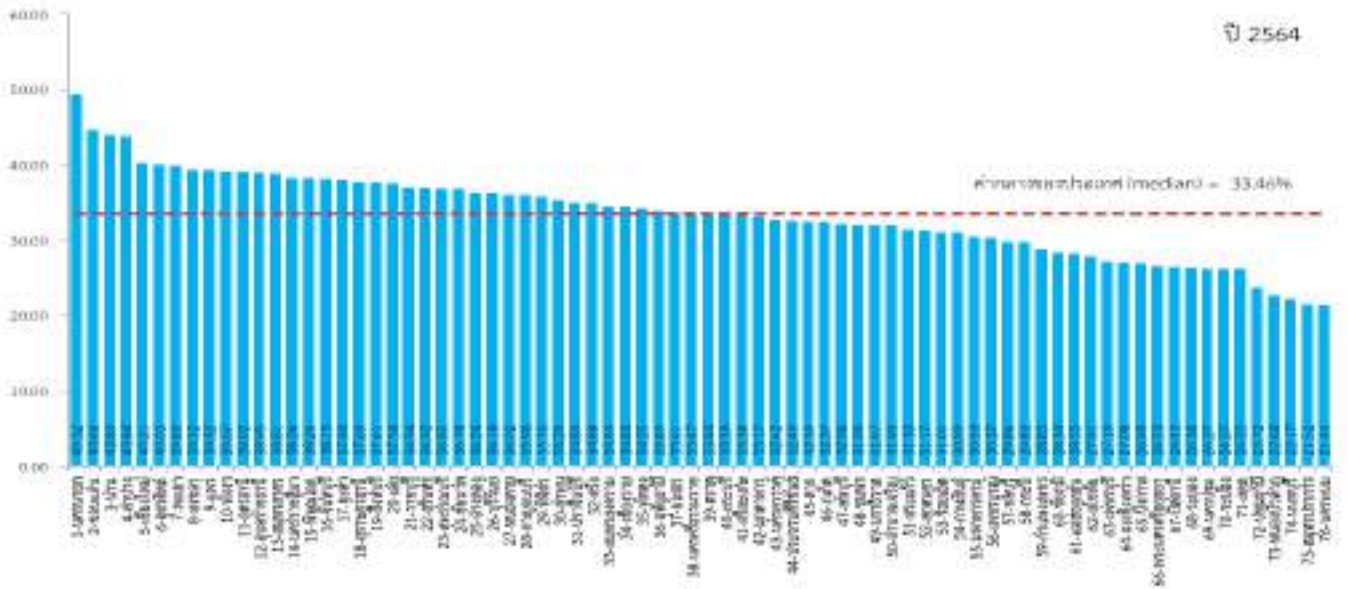
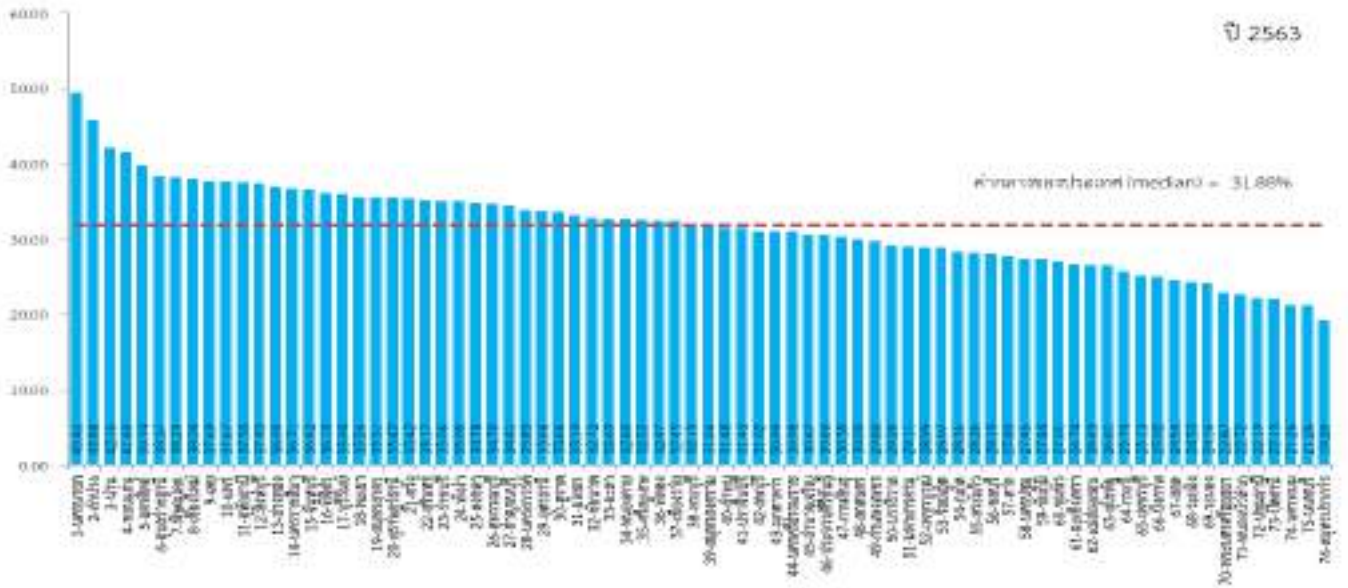

มิติการพัฒนาคน (People)

PP_06 อัตราส่วนประชากรต่อแพทย์ (คน/แพทย์)

ปี 2560

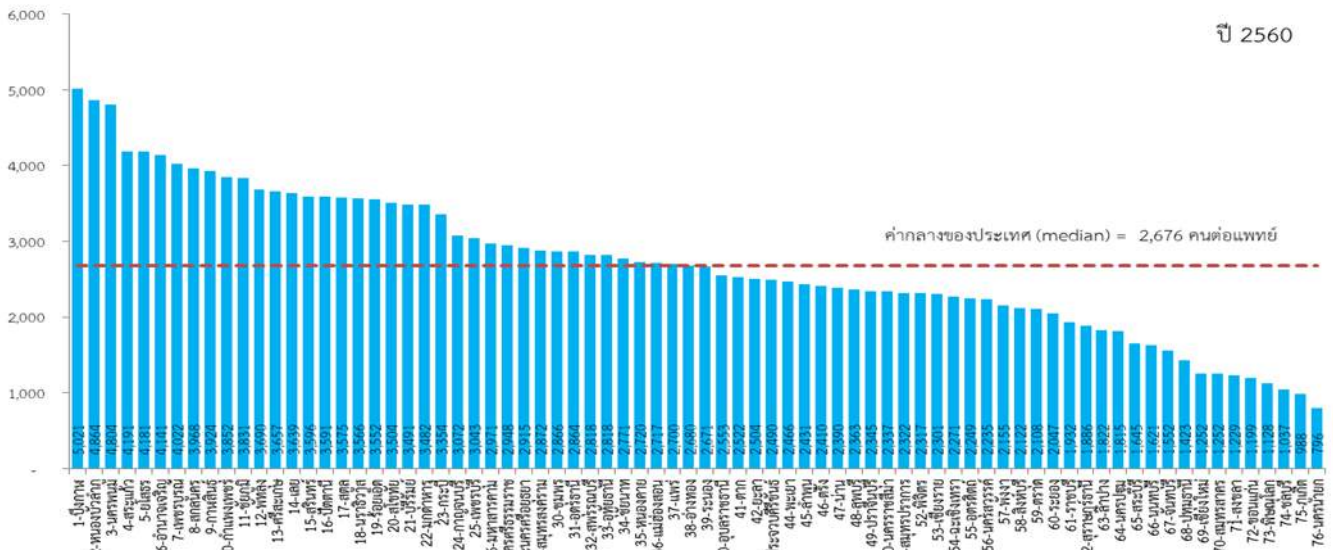

ปี 2561

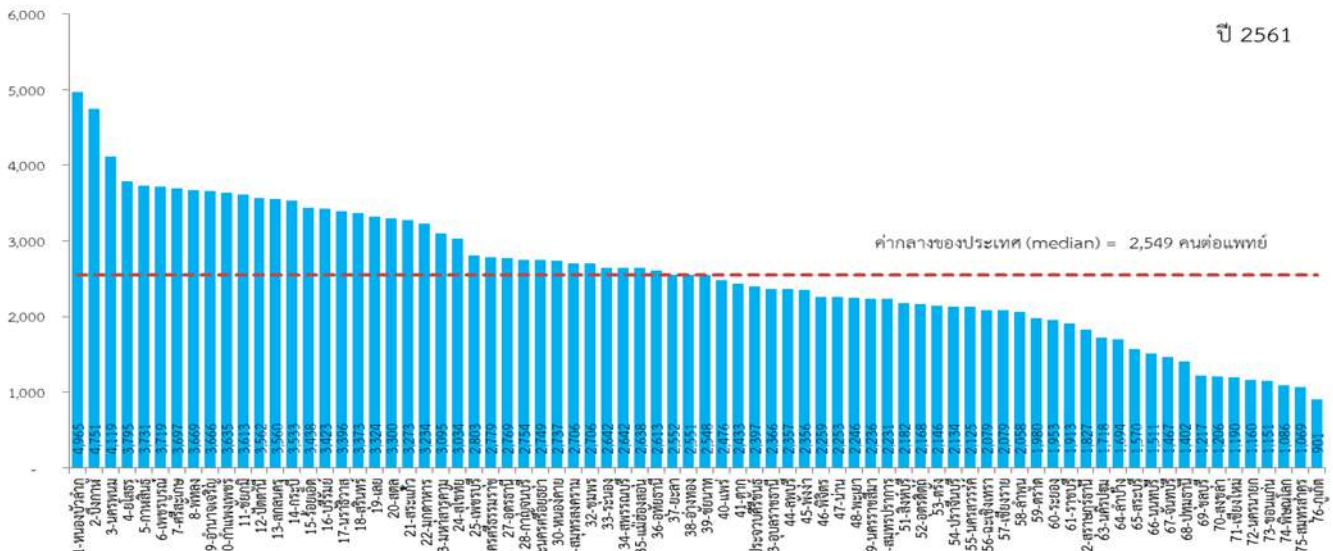

ปี 2562

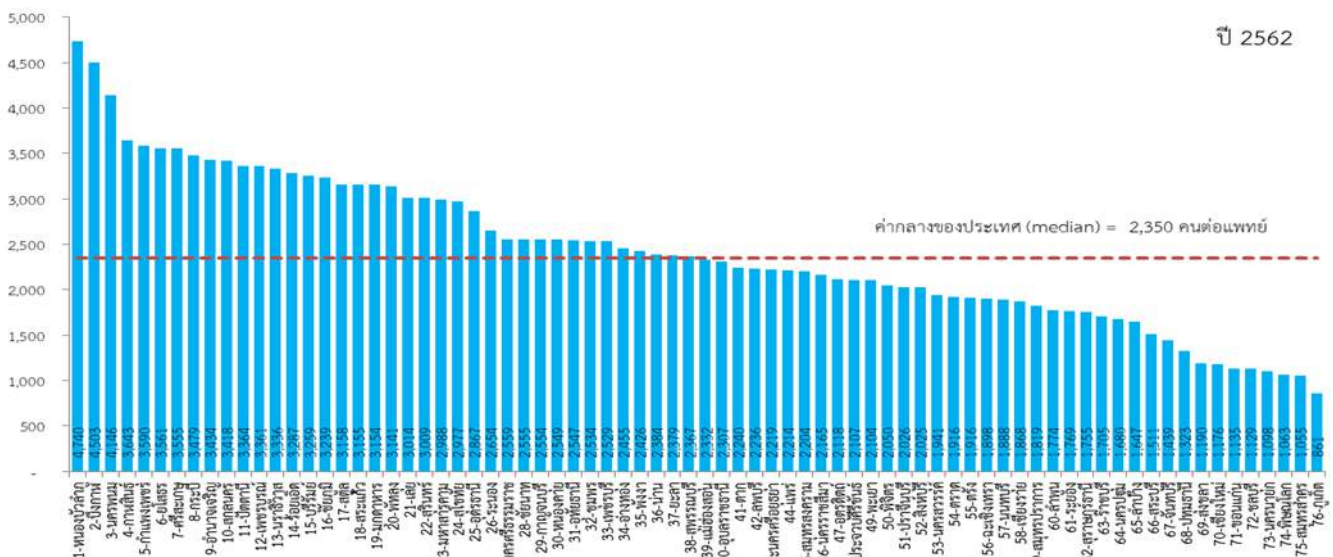

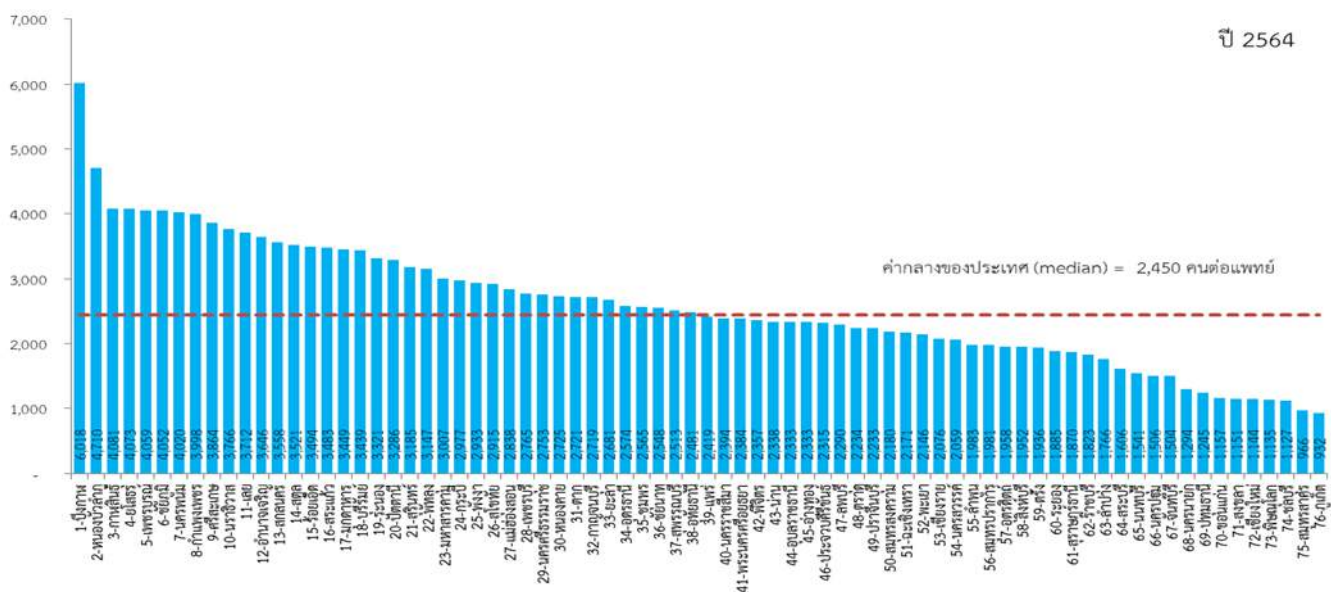
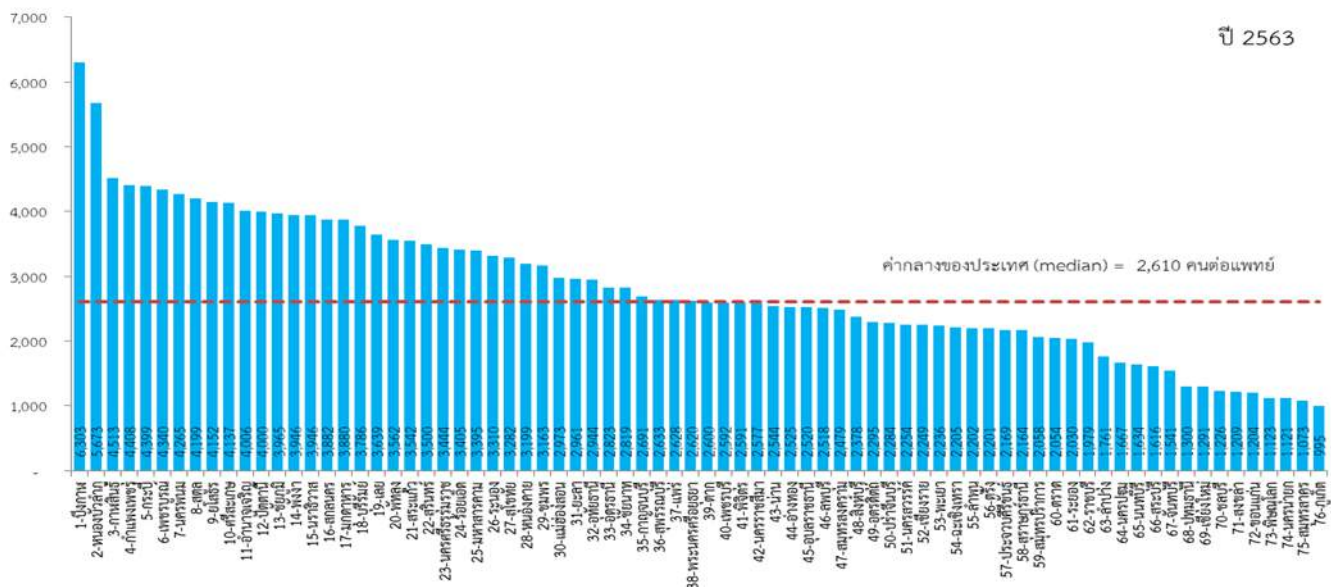

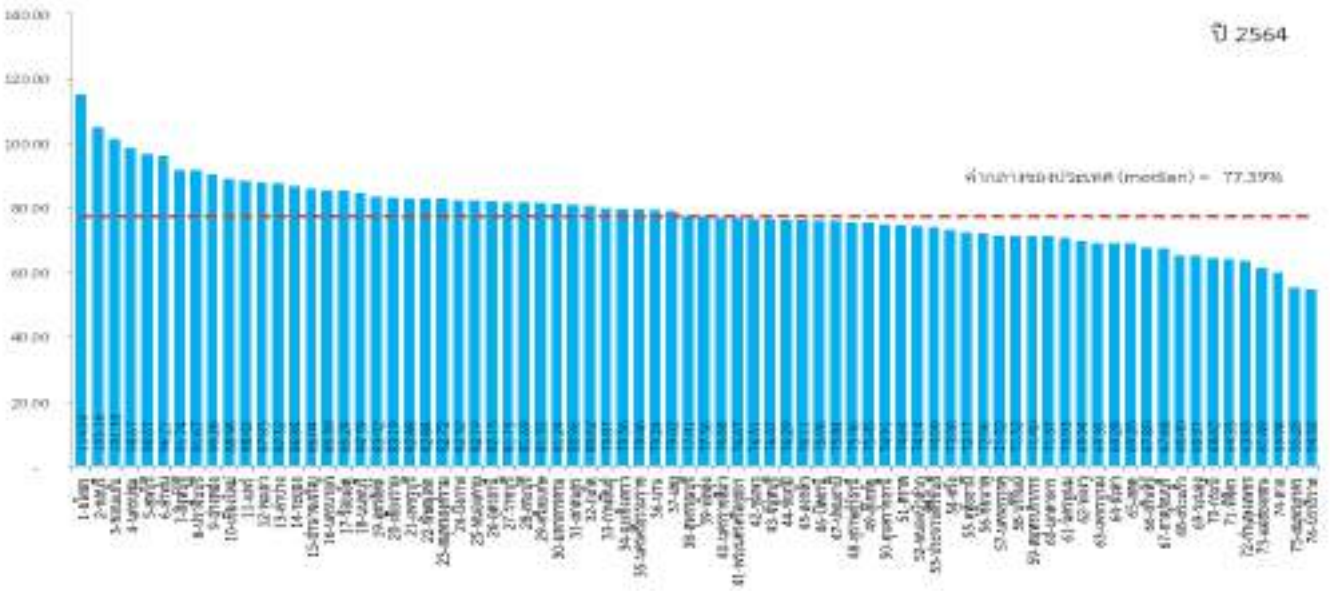
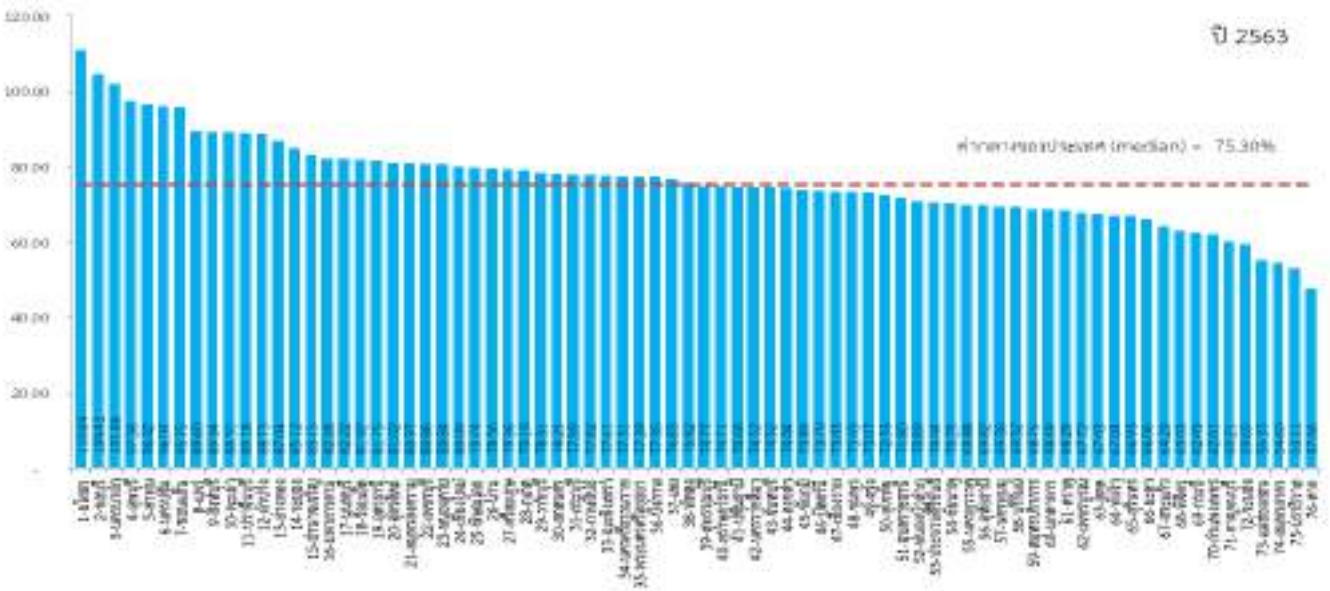

มิติการพัฒนาคน (People)

PP_08 จำนวนปีการศึกษาเฉลี่ยประชากรไทยอายุ 15-59 ปี (ปี)

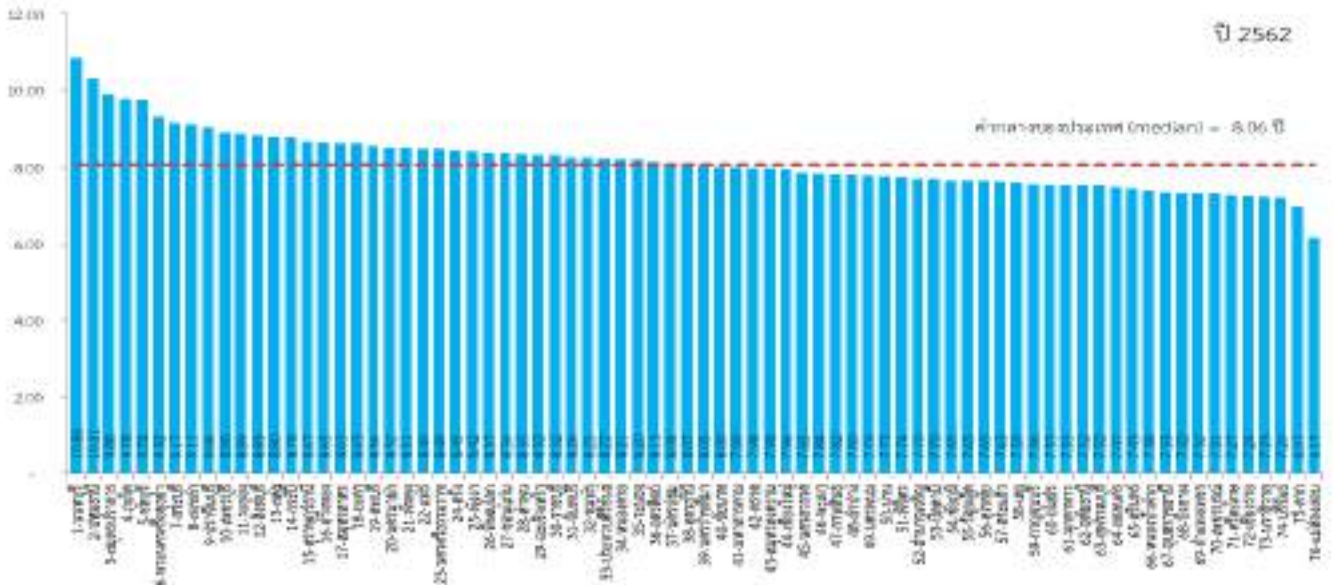
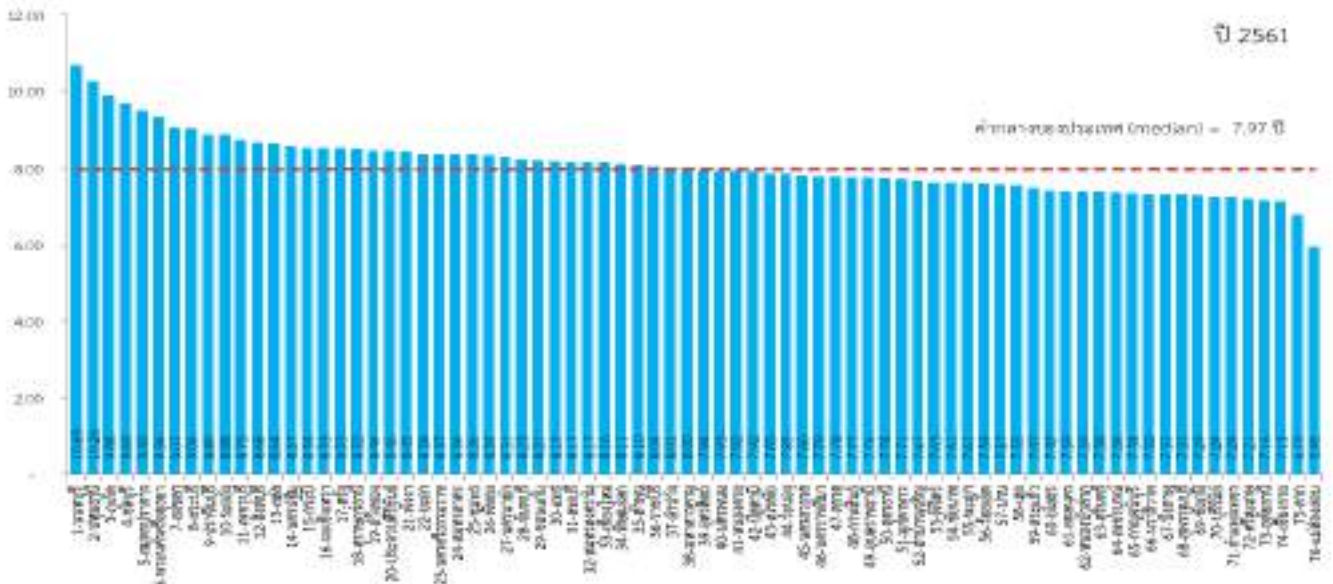
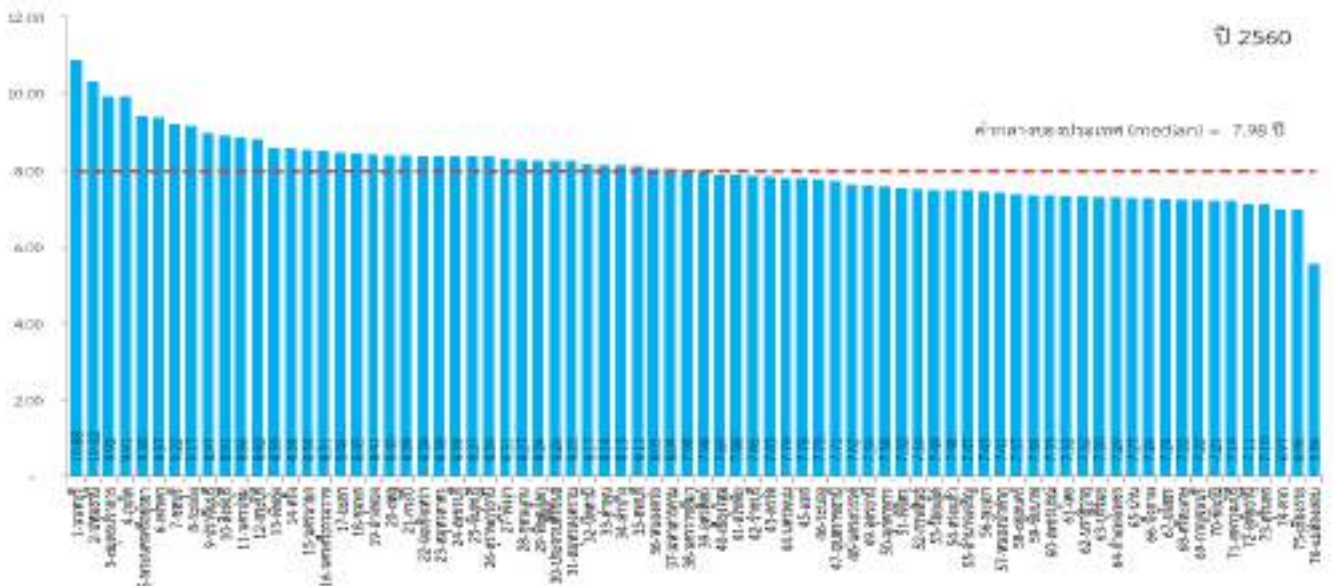

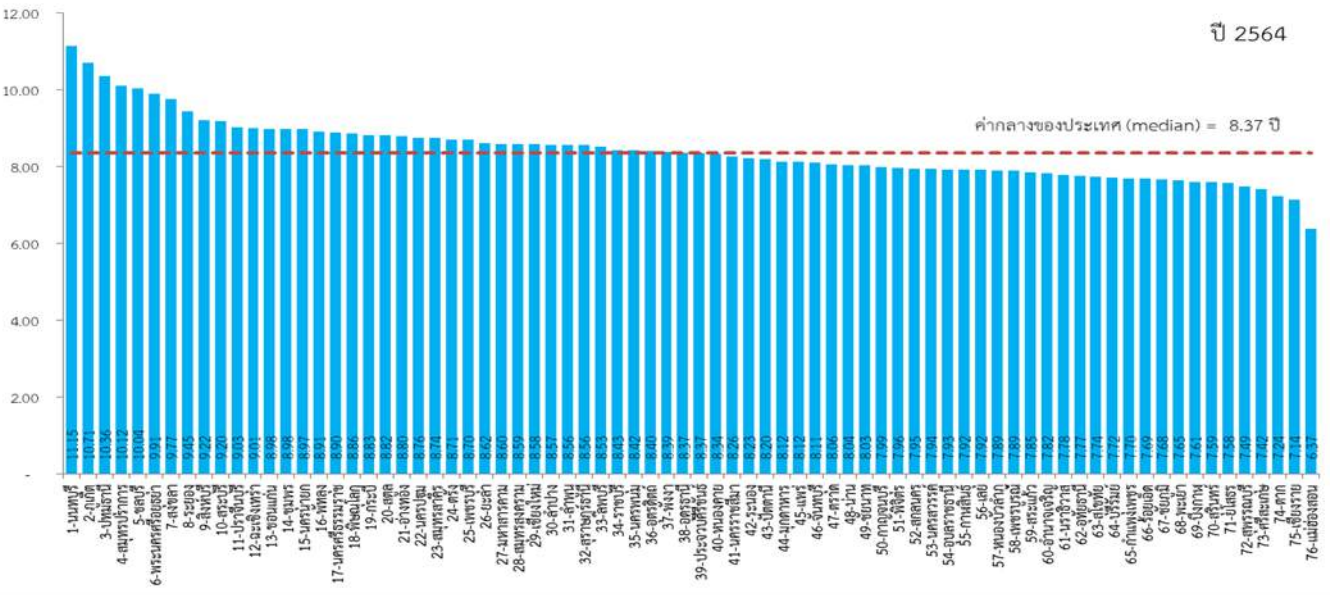
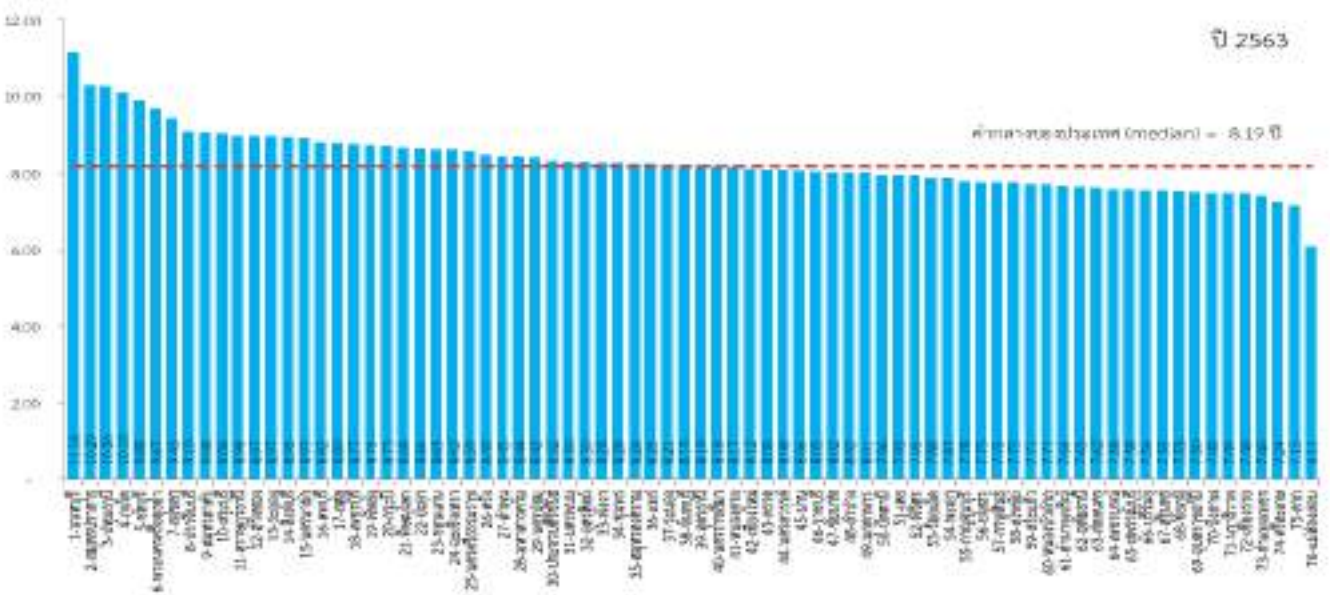

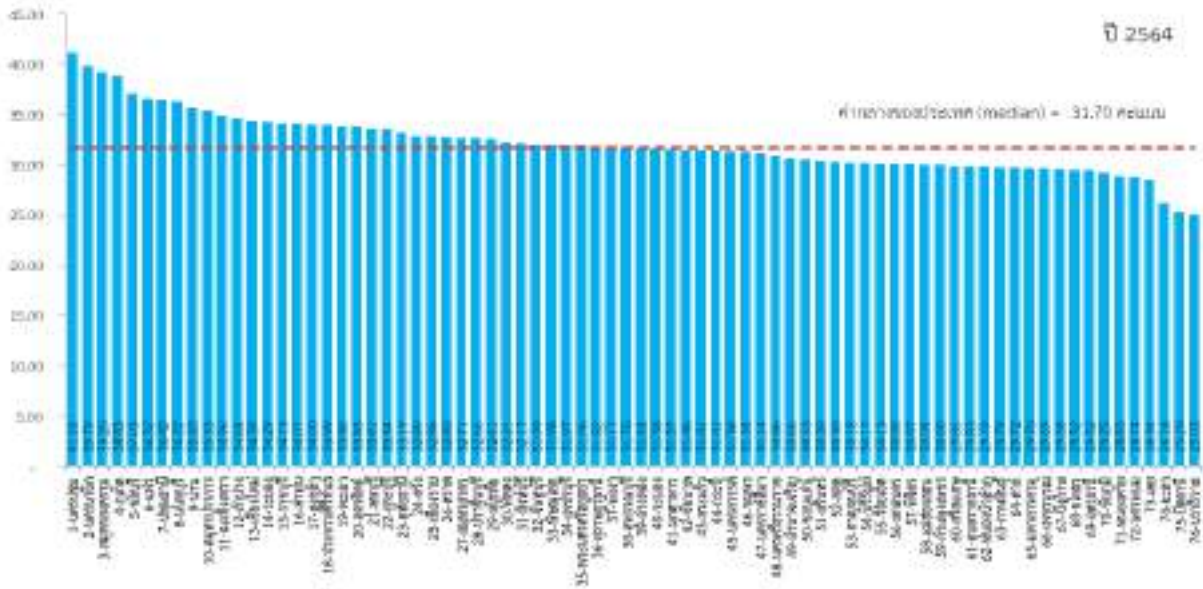
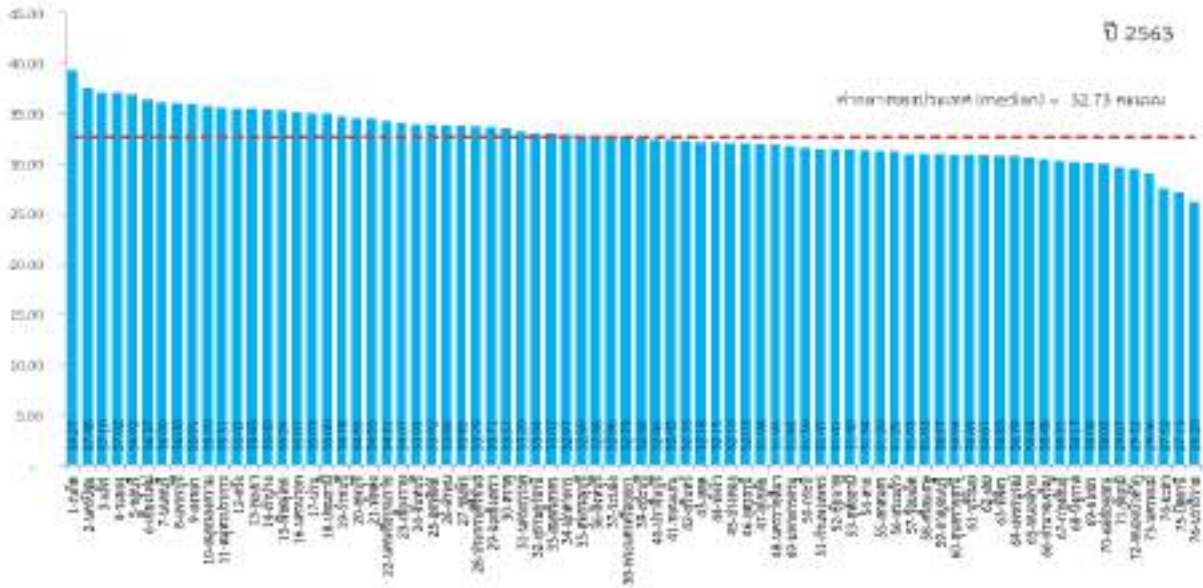

มิติเศรษฐกิจและความมั่งคั่ง
(Prosperity)

มิติเศรษฐกิจและความมั่งคั่ง (Prosperity)

PT_01 อัตราการเปลี่ยนแปลงของรายได้เฉลี่ยของเดือนของครัวเรือนในจังหวัด (ร้อยละ)

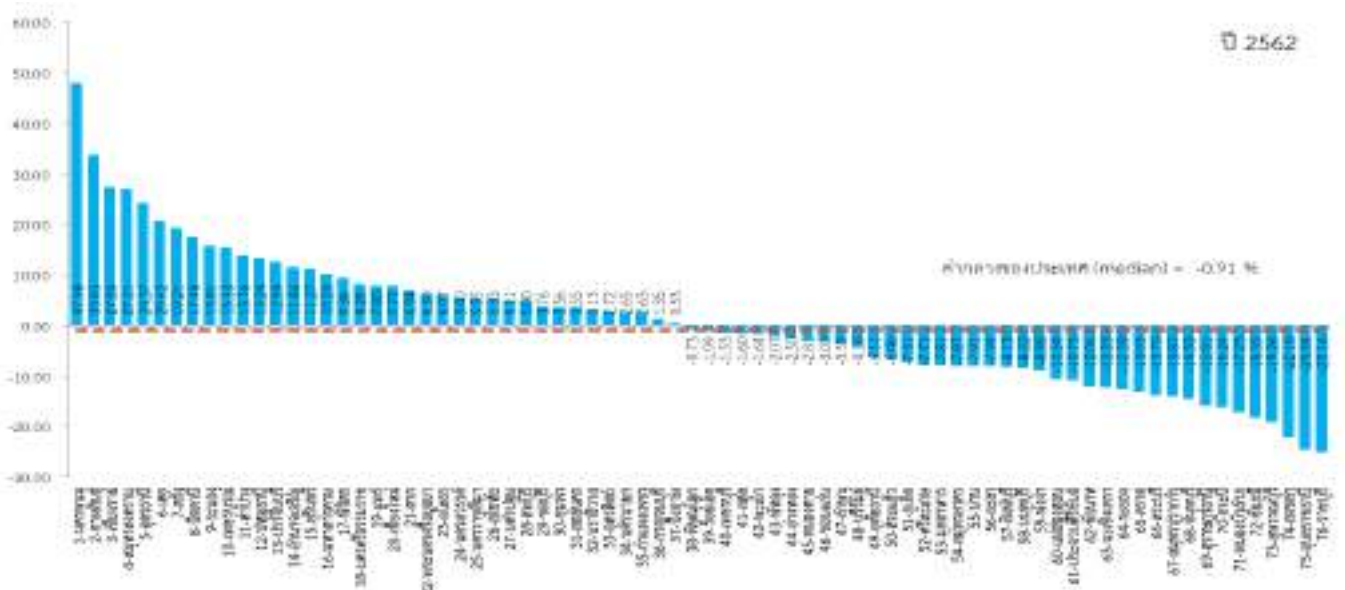
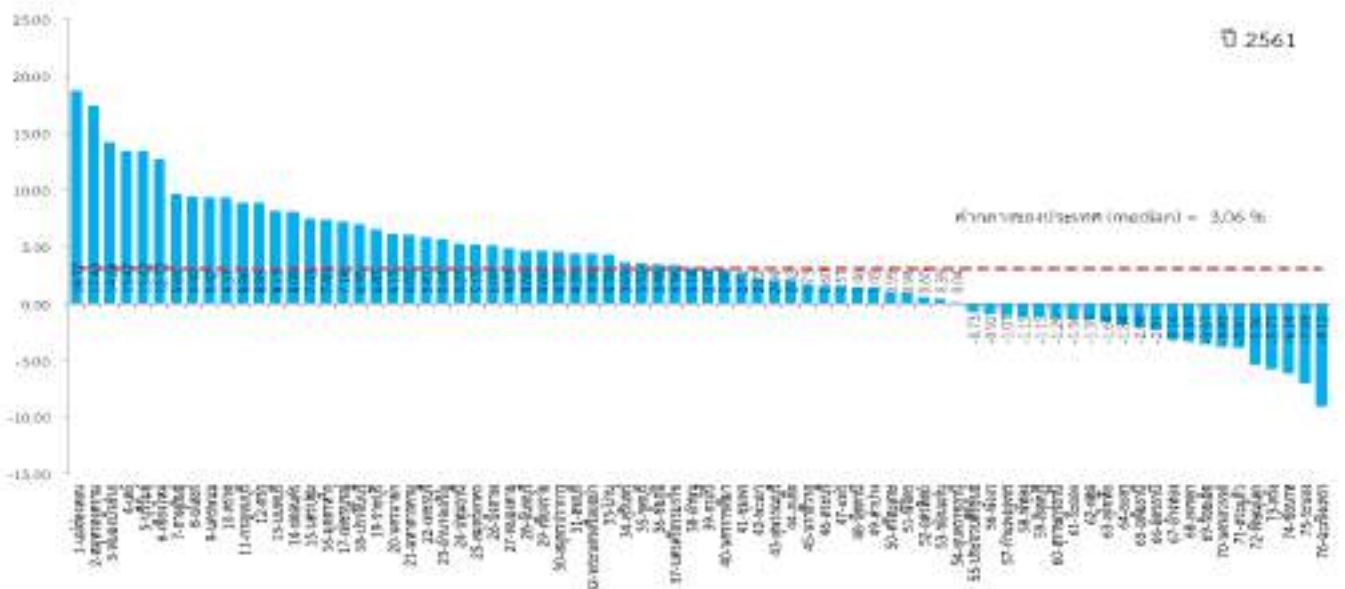
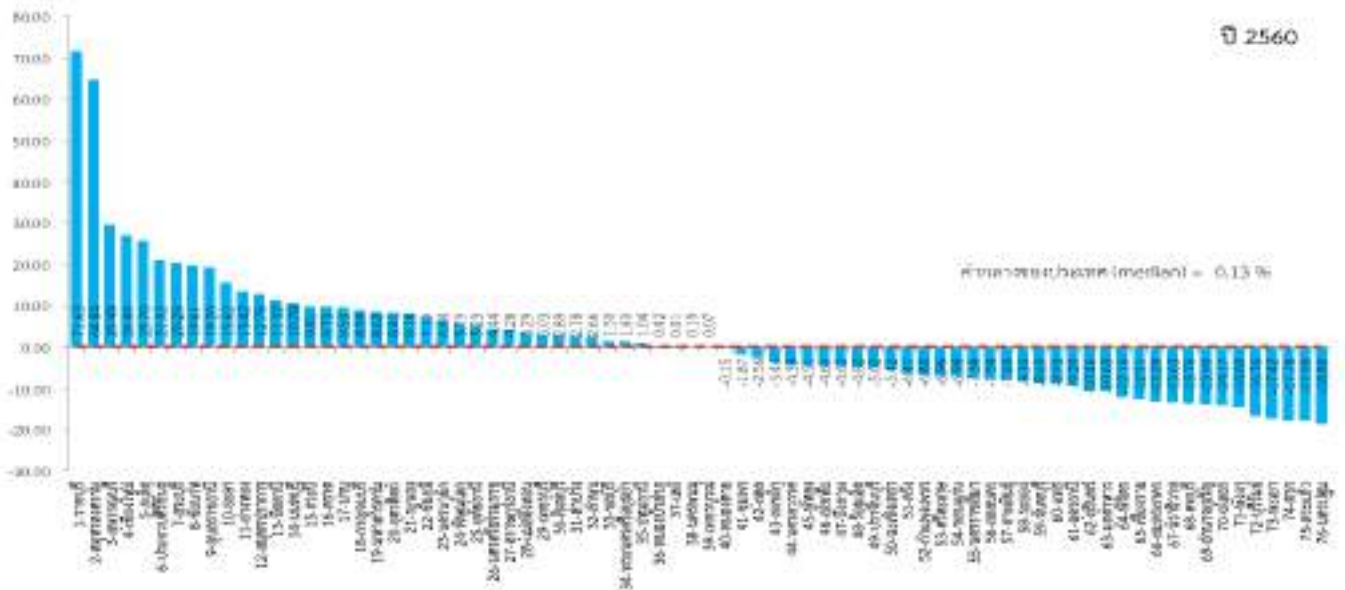

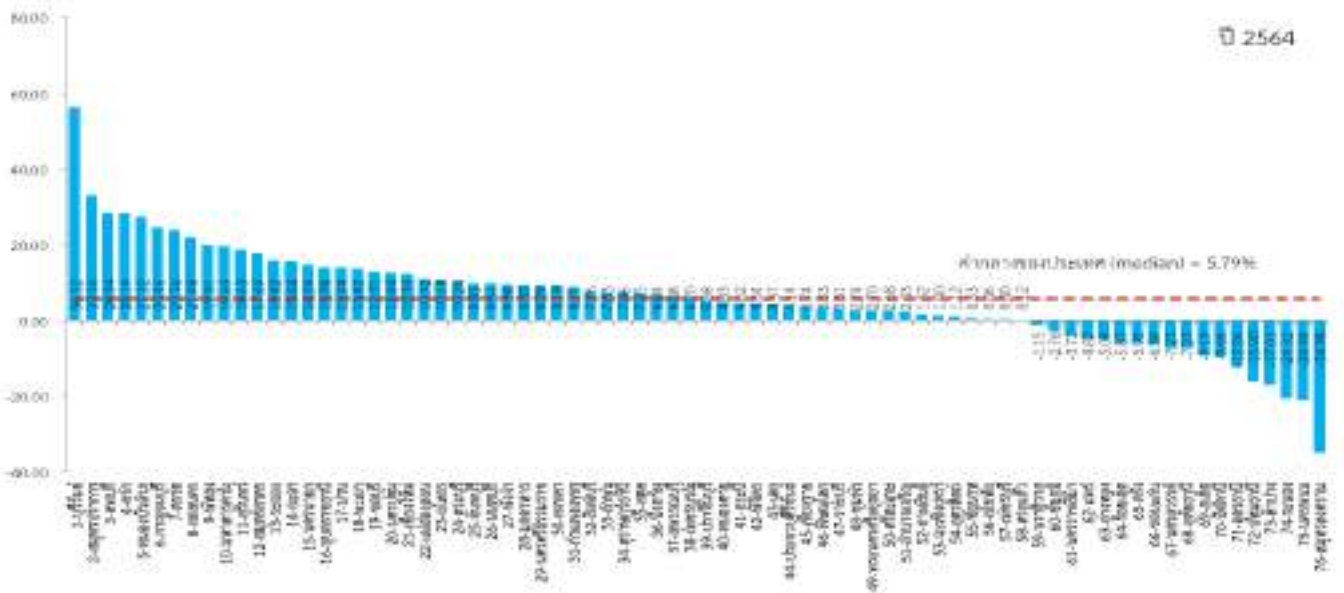
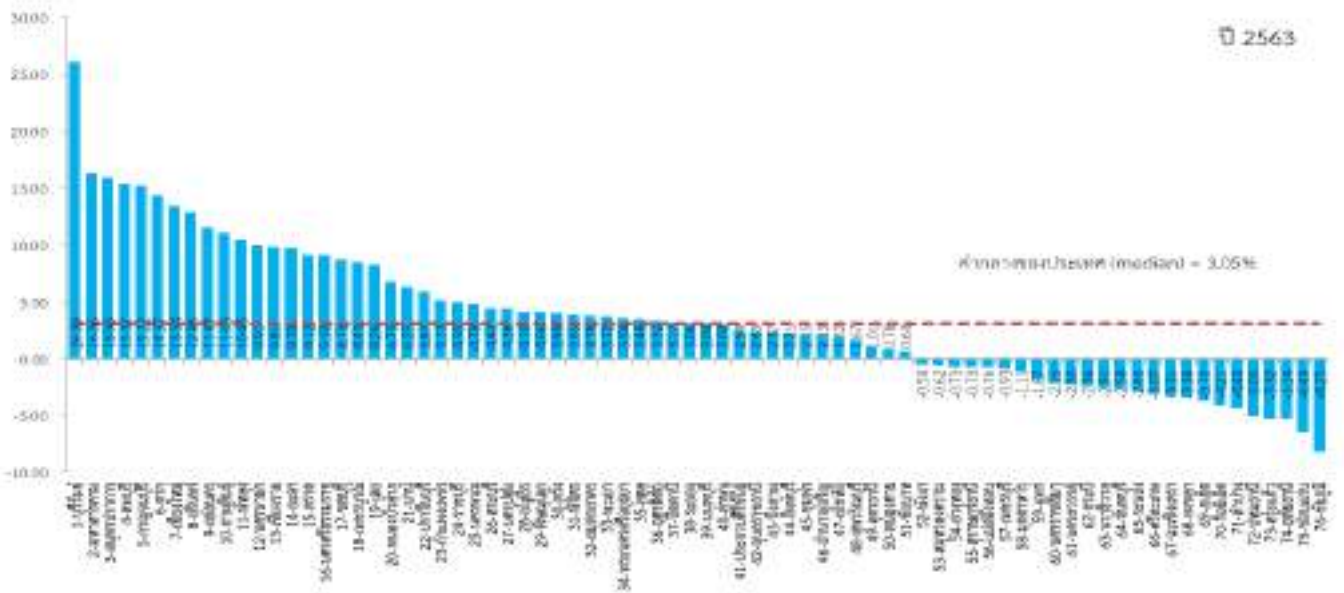

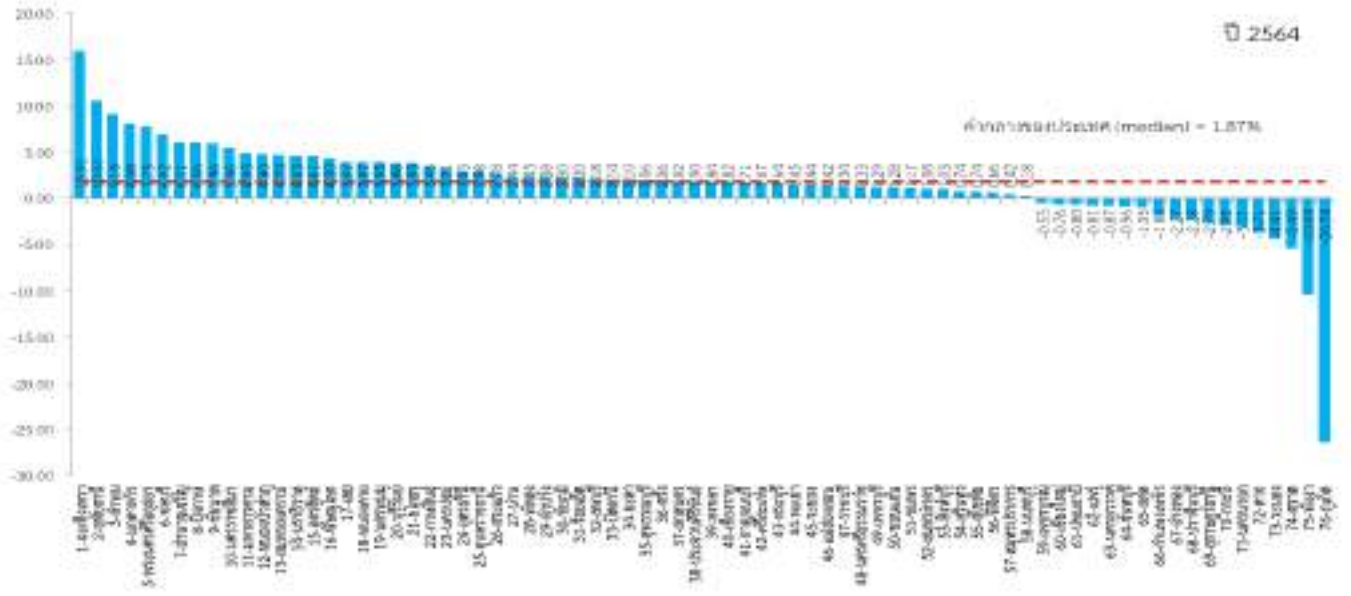
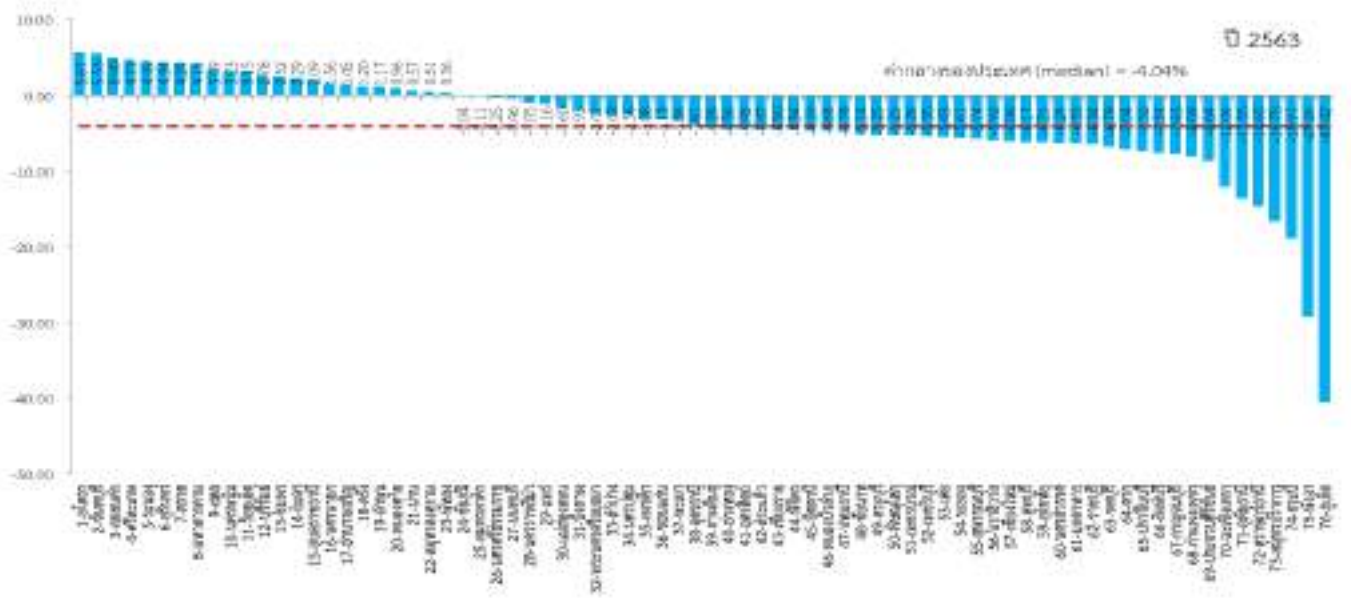

มิติเศรษฐกิจและความมั่งคั่ง (Prosperity)

PT_03 มูลค่าผลิตภัณฑ์จังหวัดเฉลี่ยต่อหัว (บาท/คน)

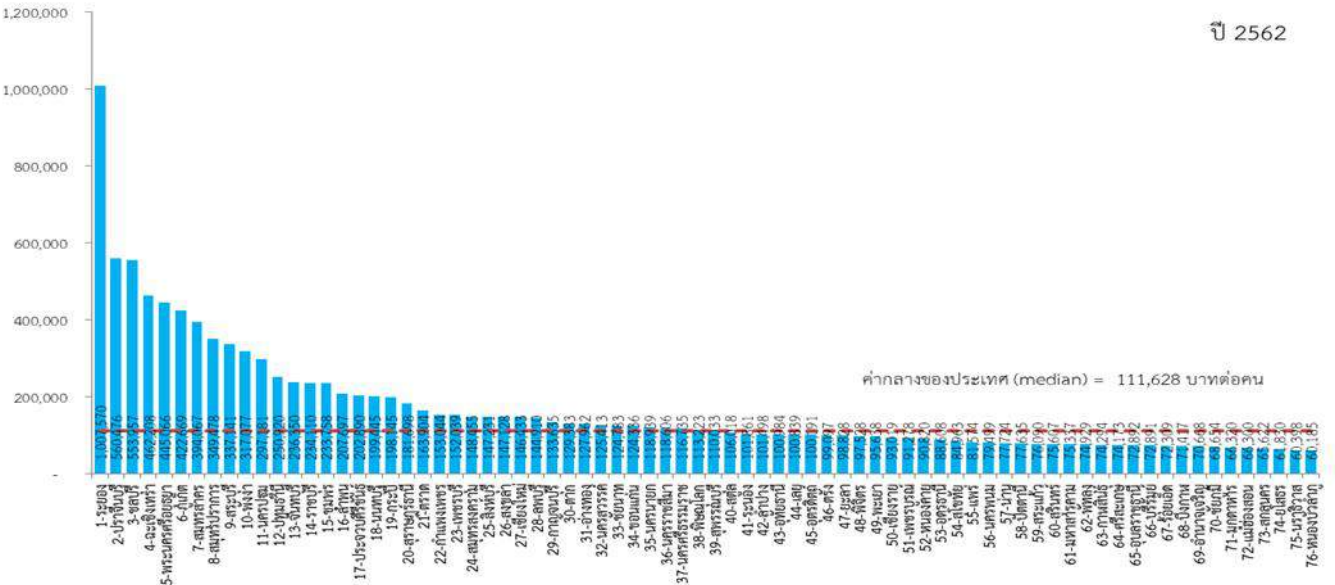
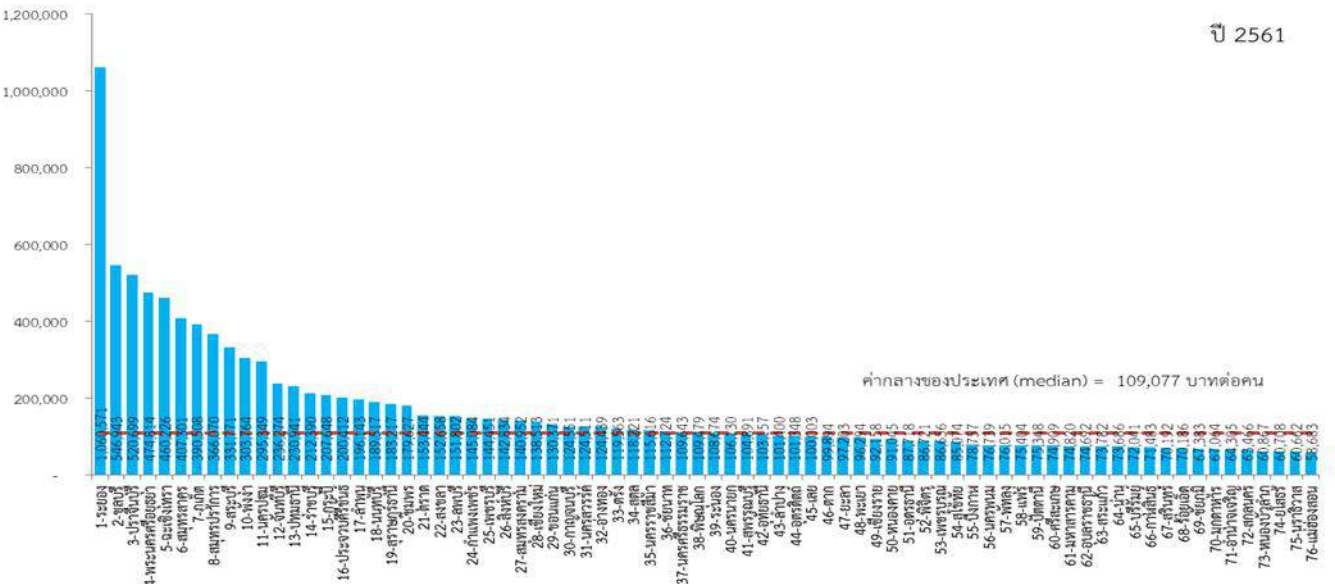
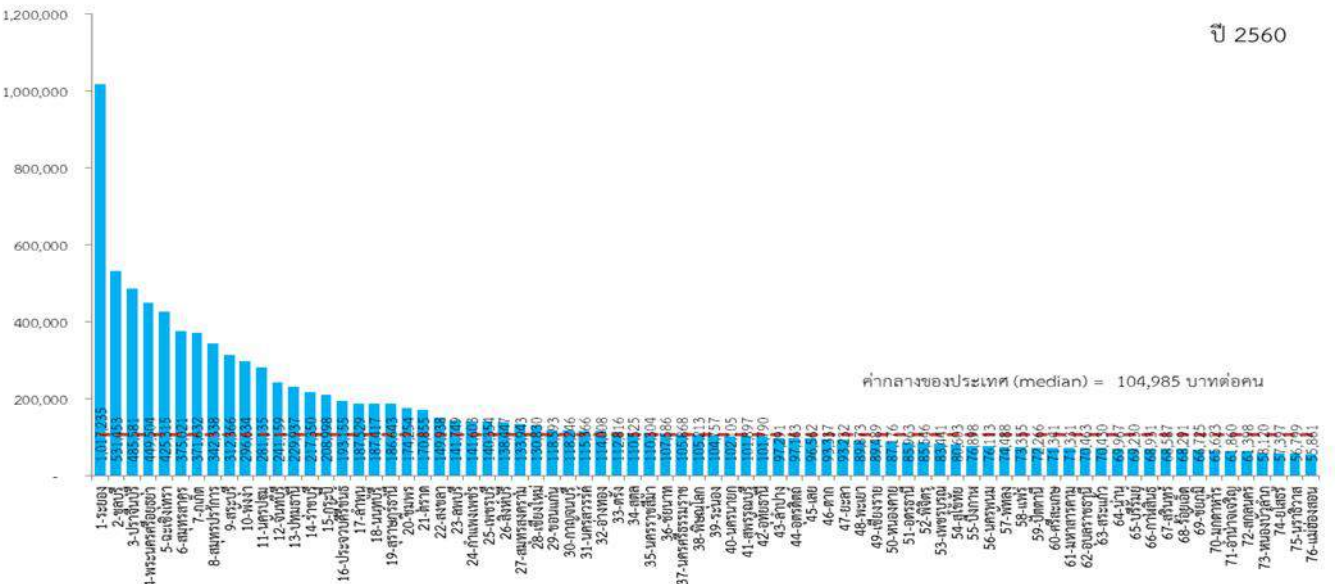

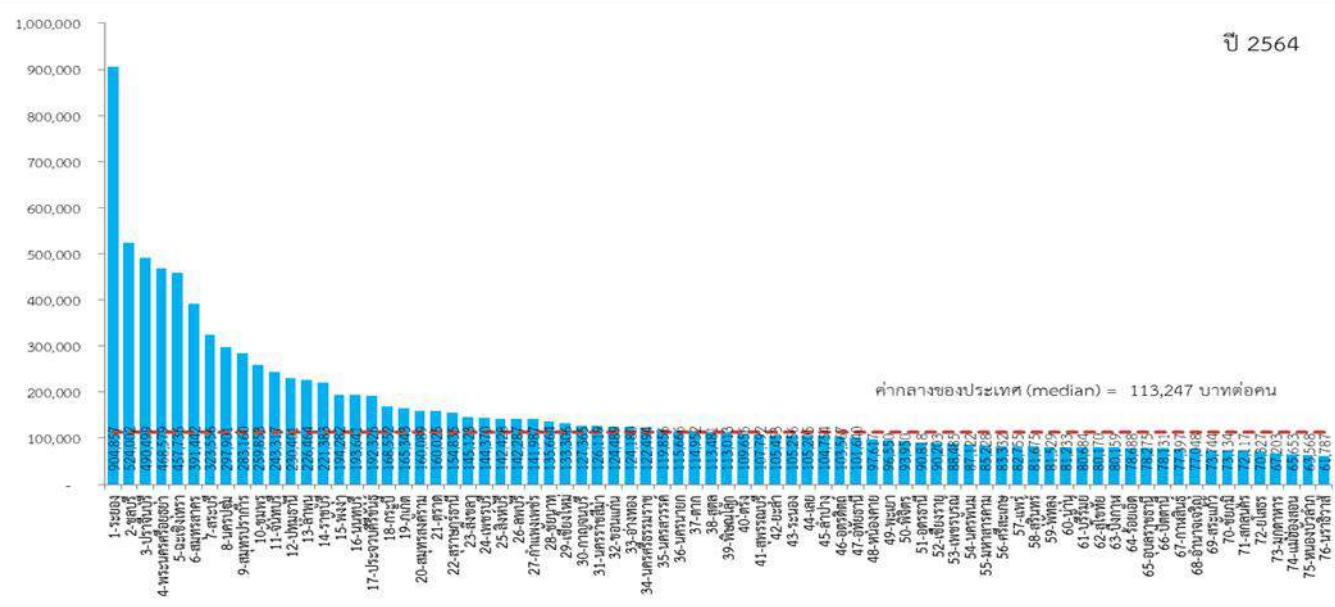
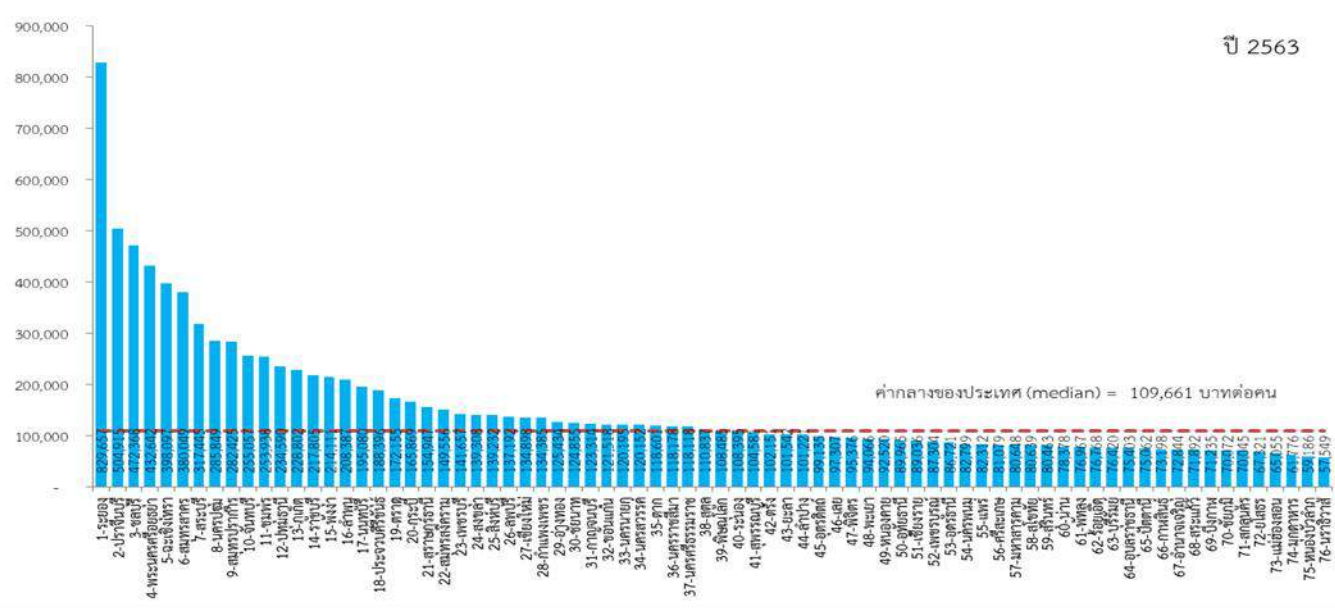

มิติเศรษฐกิจและความมั่งคั่ง (Prosperity)

PT_04 อัตราการขยายตัวรายได้ที่องเที่ยว (ร้อยละ)

ปี 2560

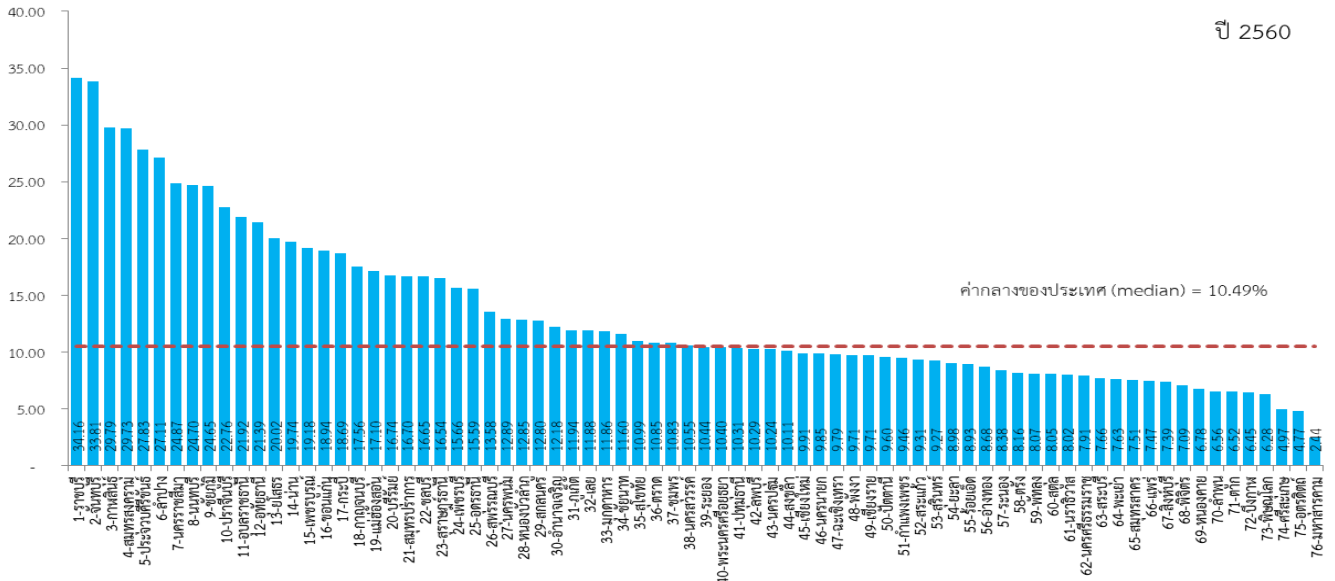

ปี 2561

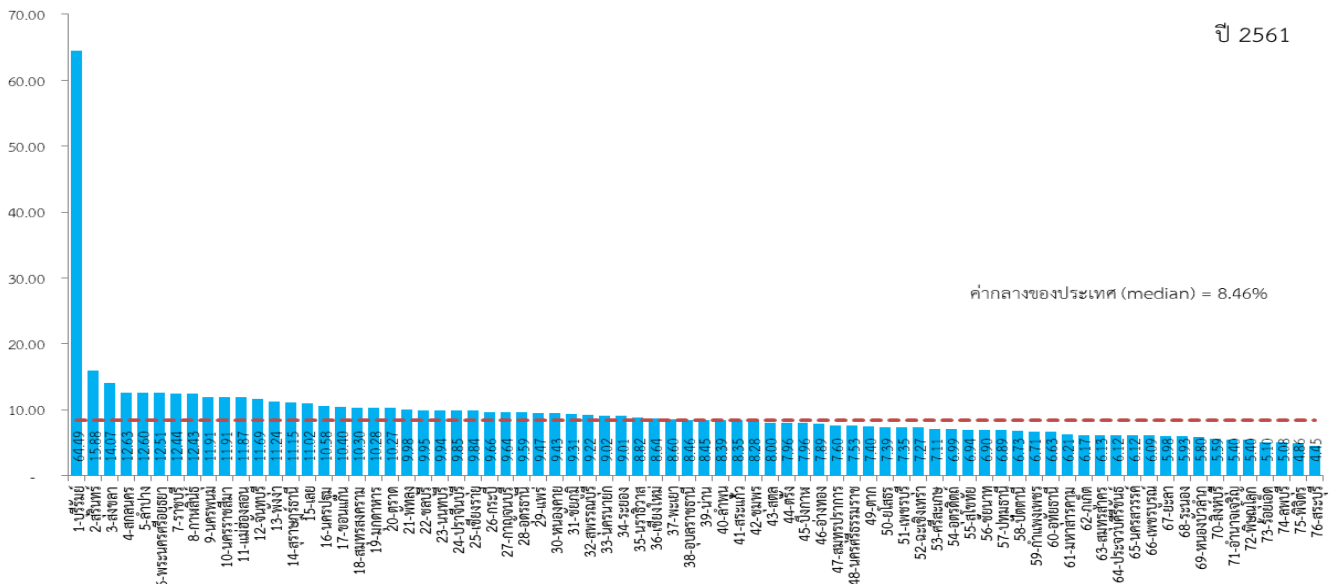

ปี 2562

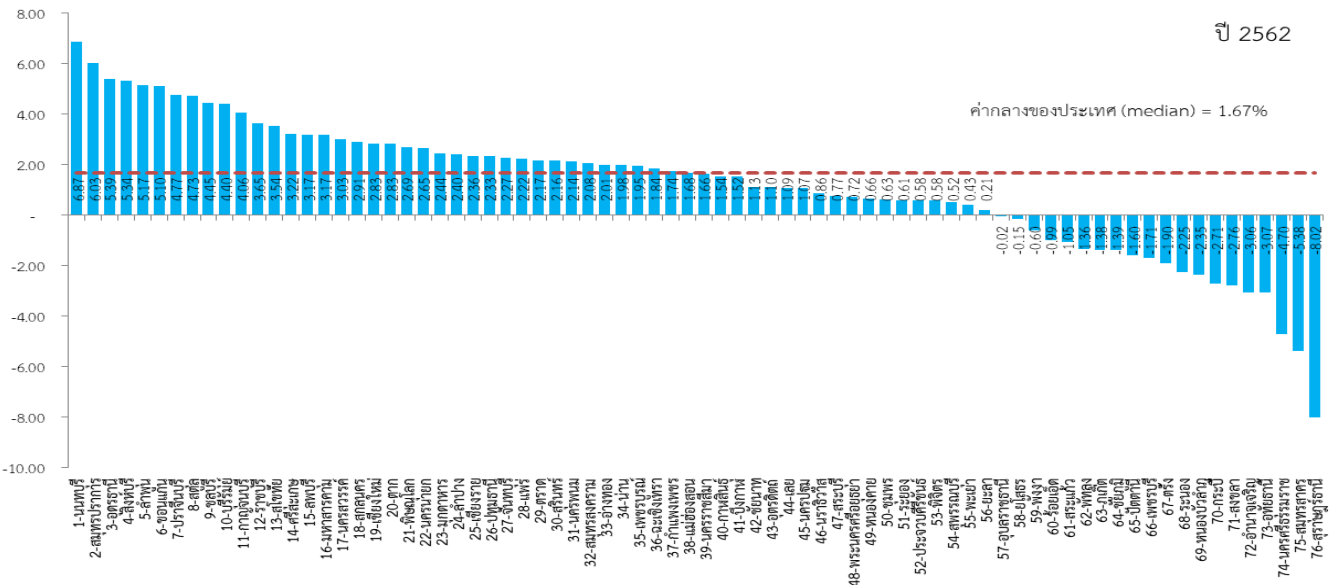

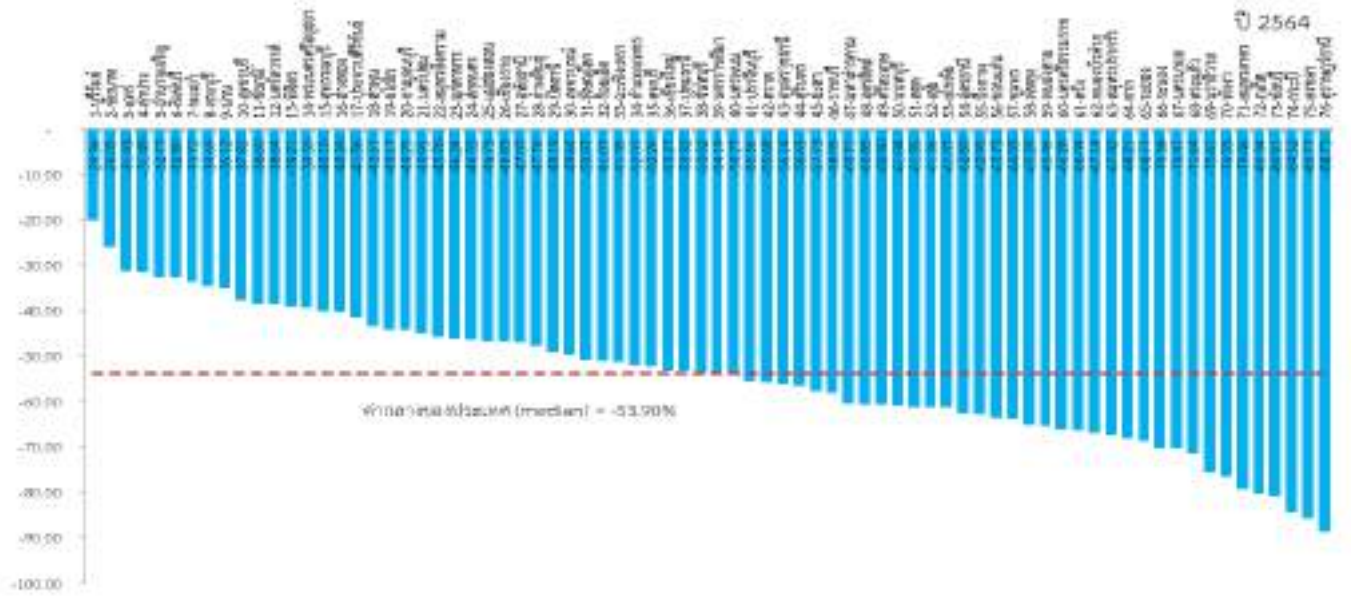
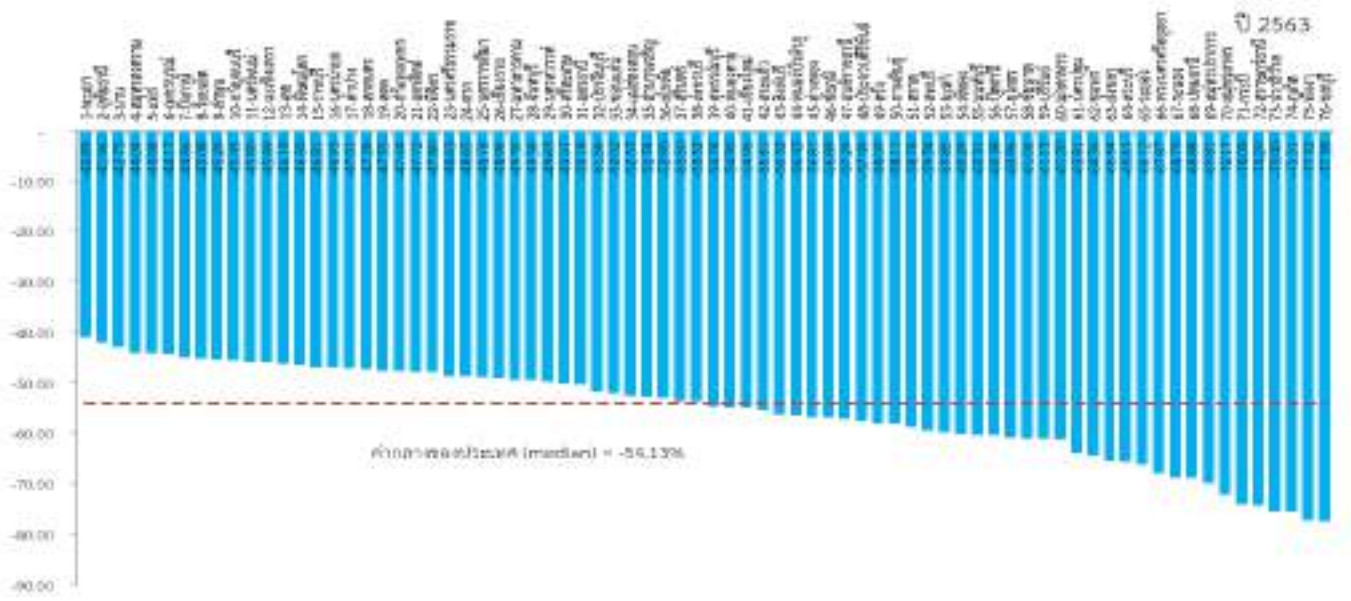

มิติเศรษฐกิจและความมั่งคั่ง (Prosperity)

PT_05 อัตราการว่างงาน (ร้อยละ)

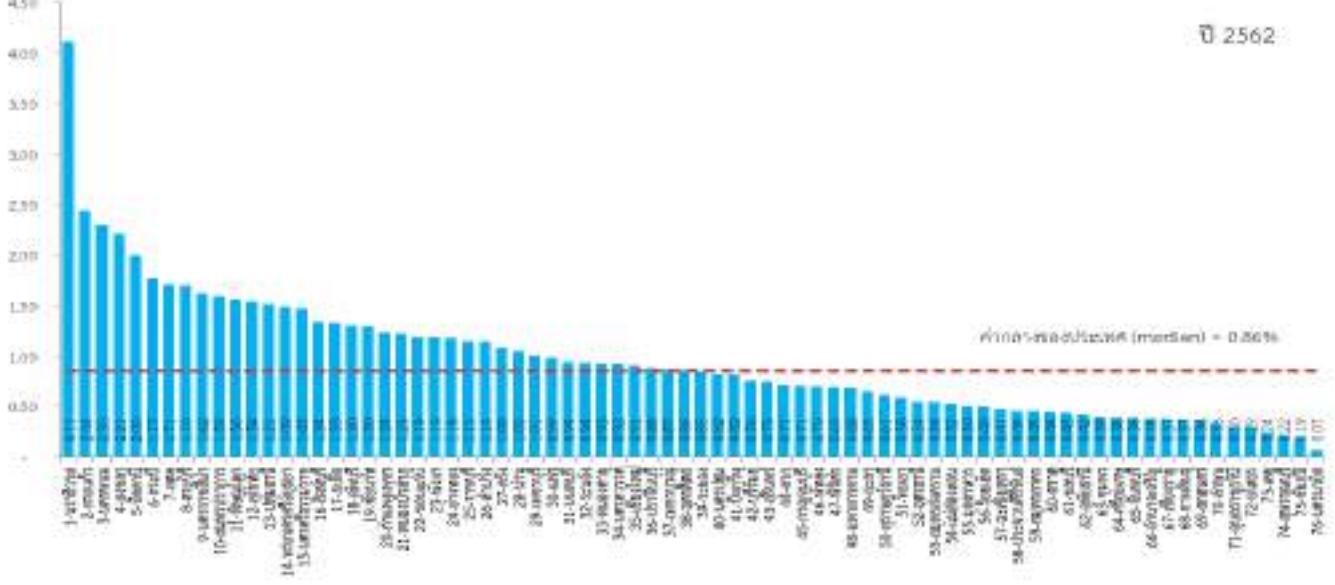
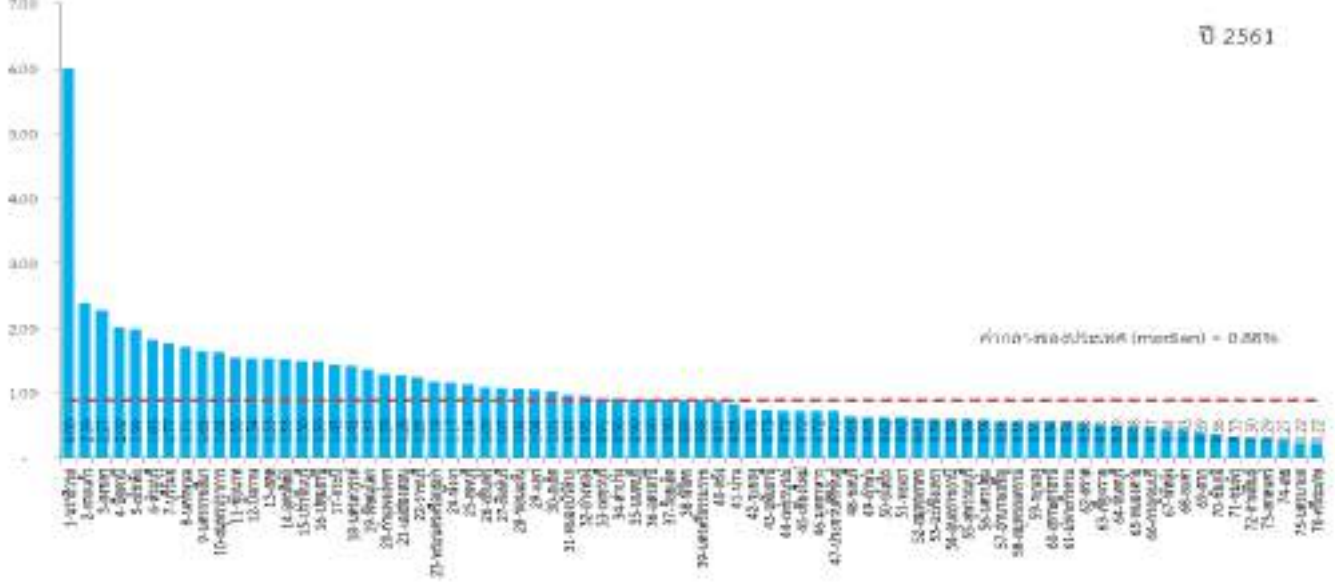
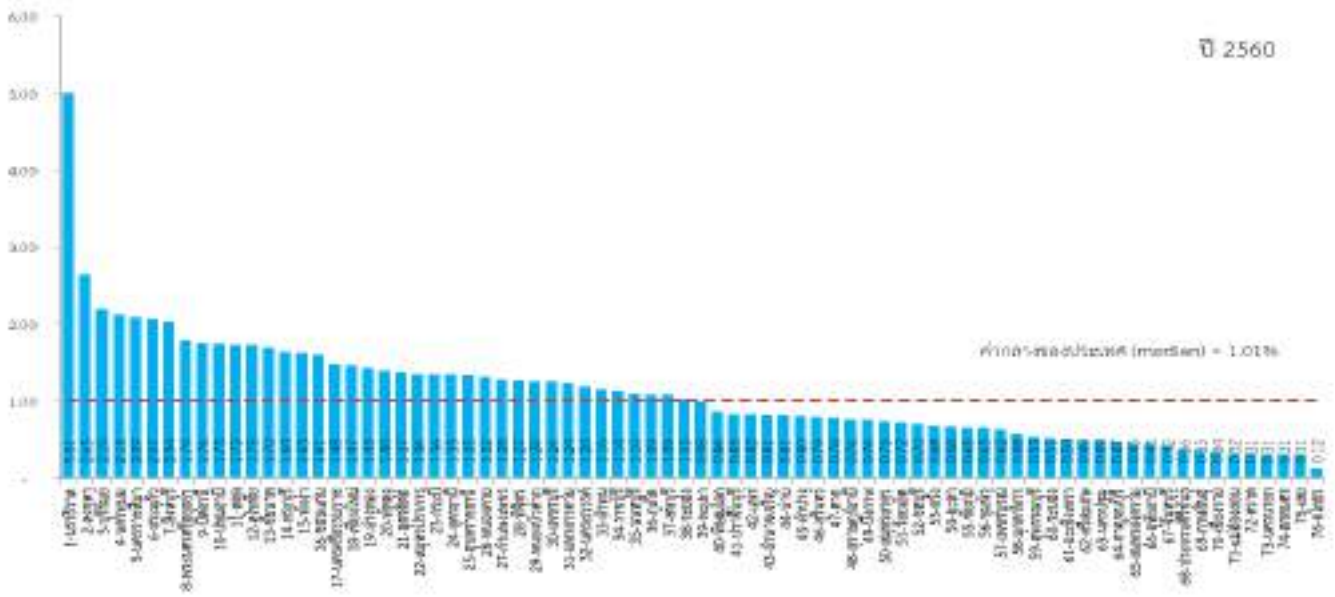

2563

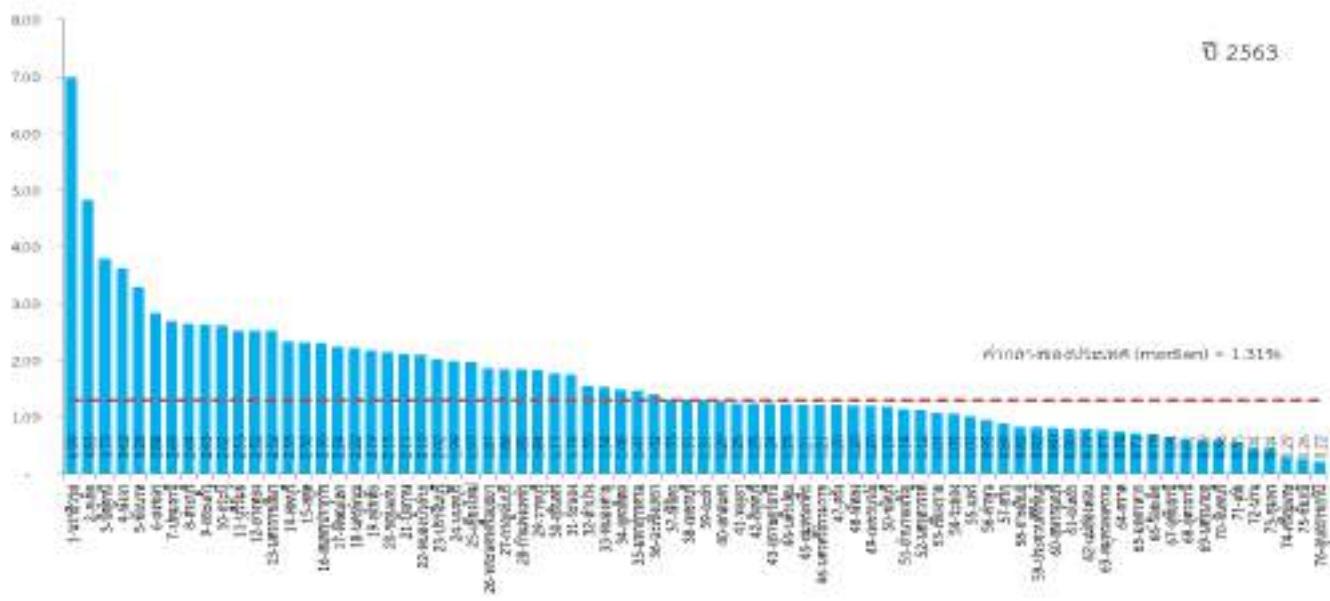

2564

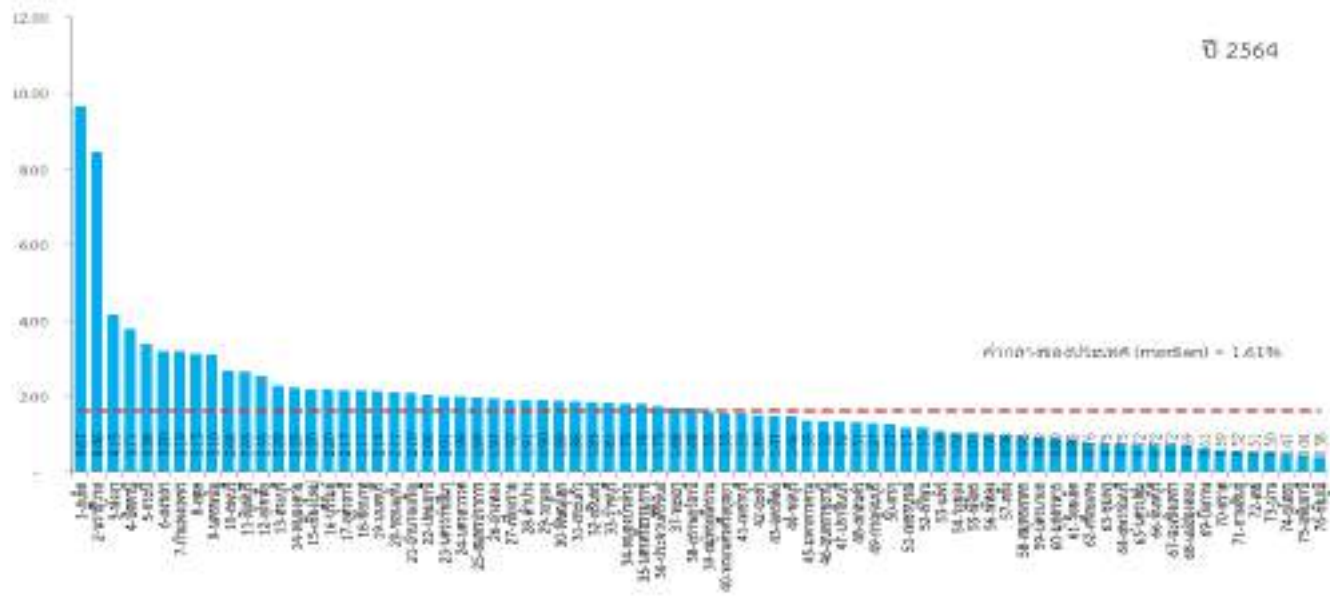

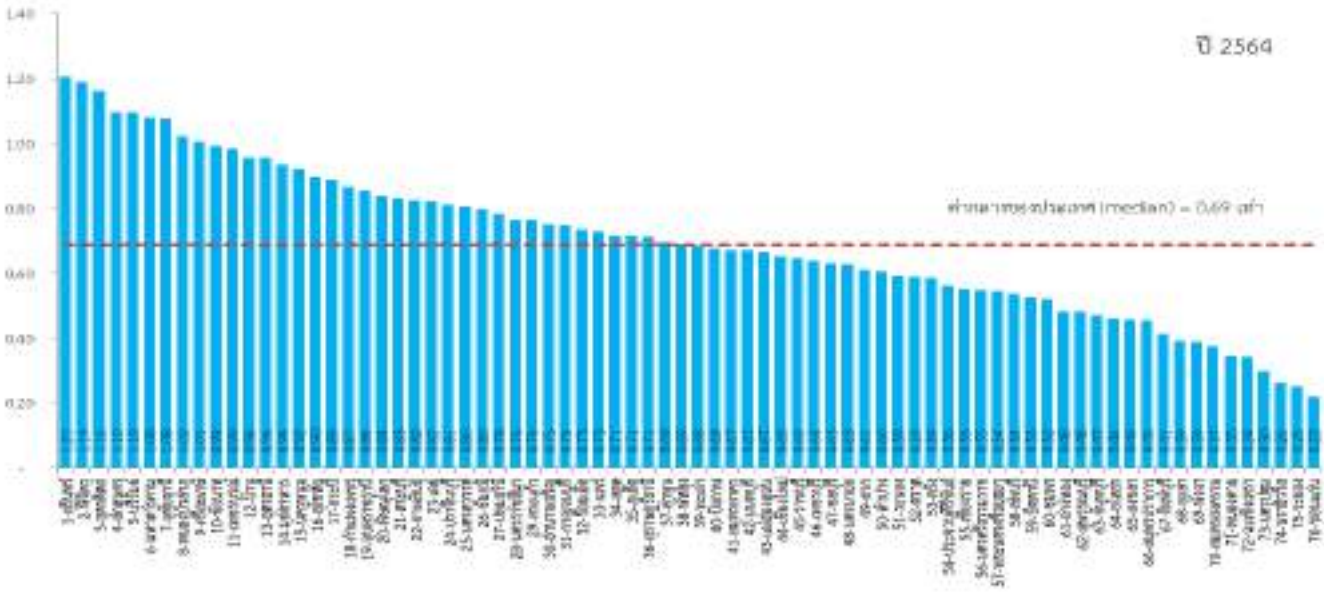
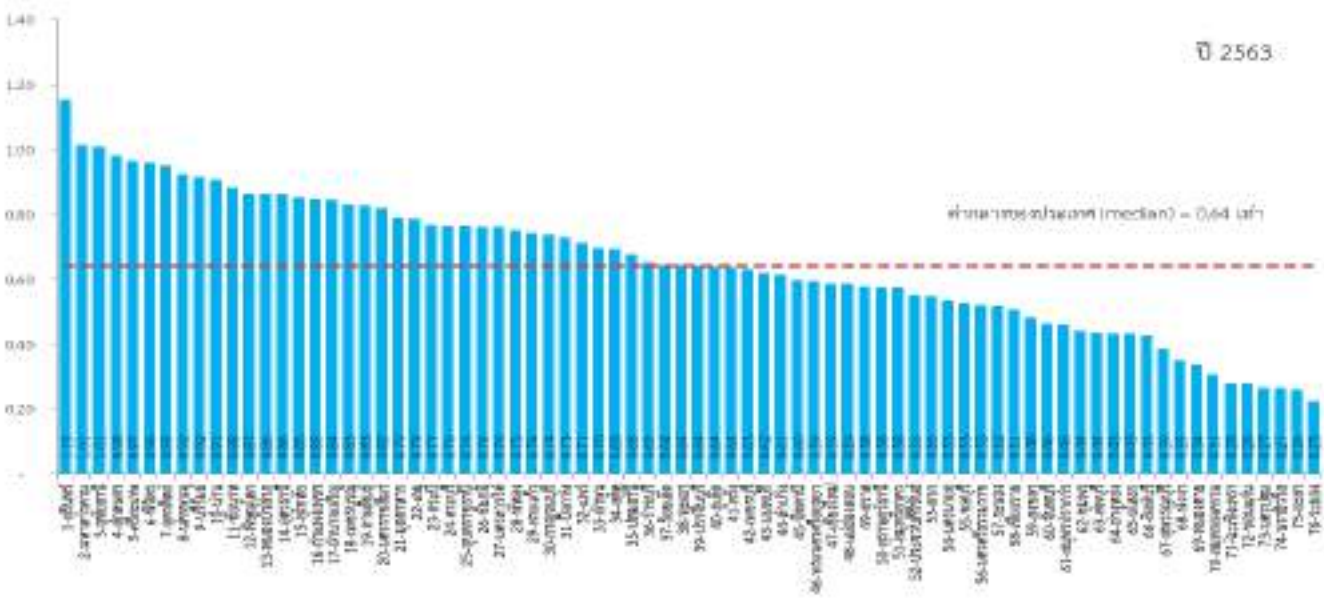

มิติเศรษฐกิจและความมั่งคั่ง (Prosperity)

PT_07 ผลิตภาพแรงงาน (บาท/คน)

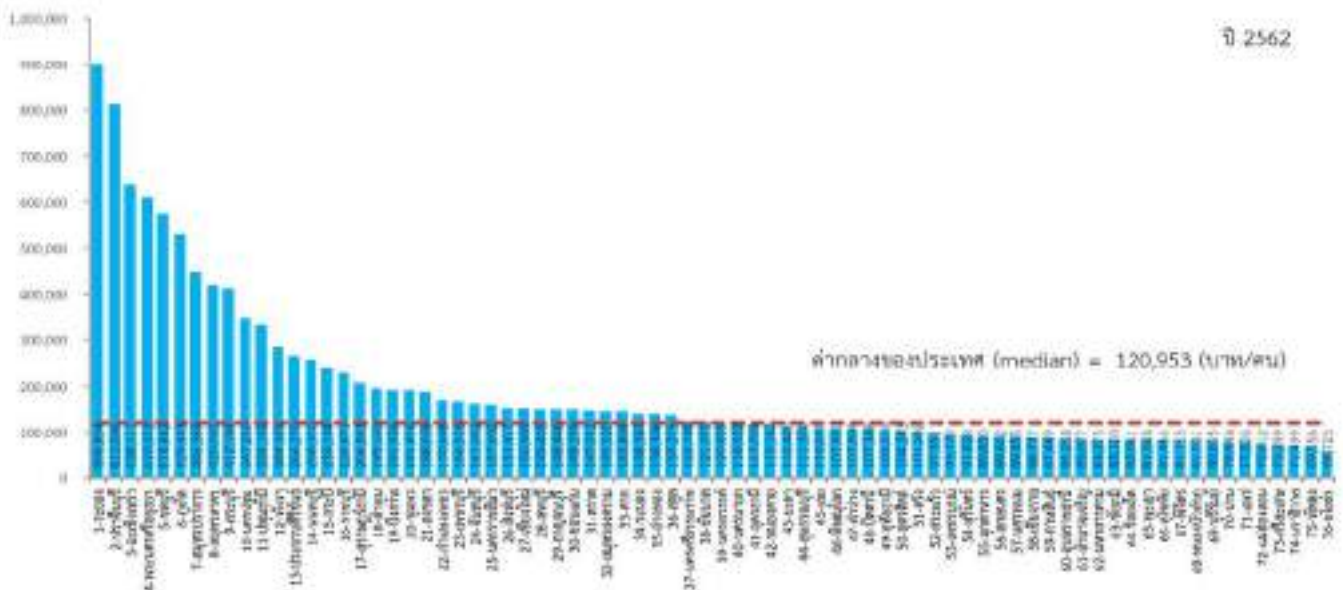
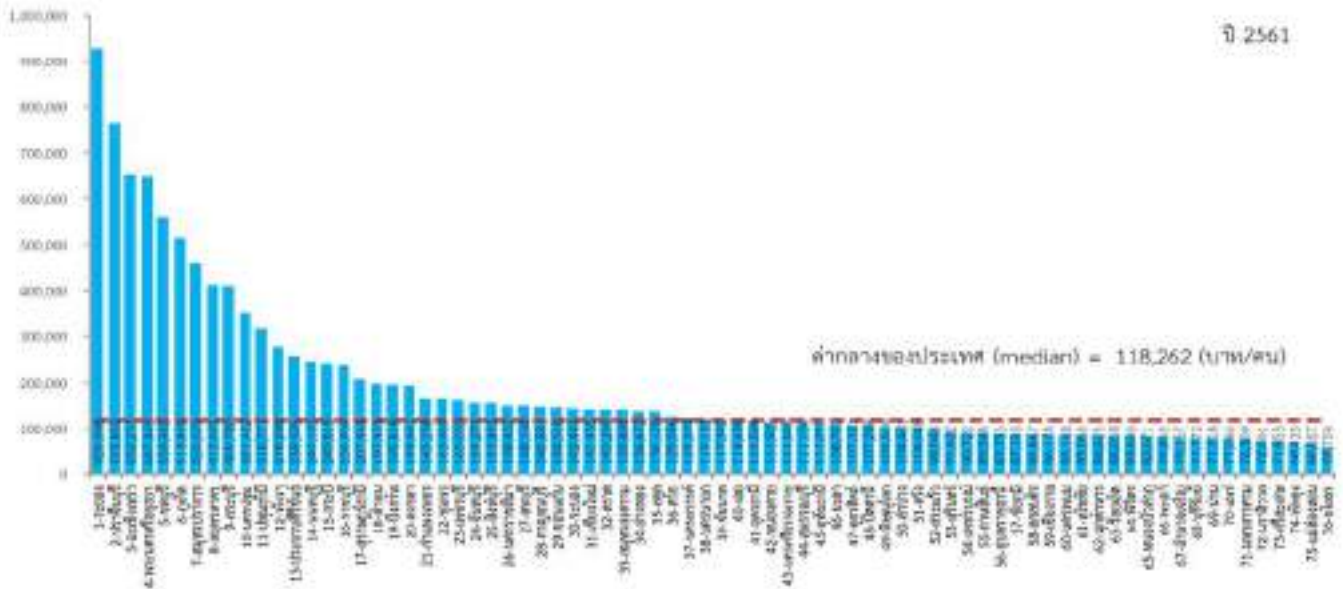
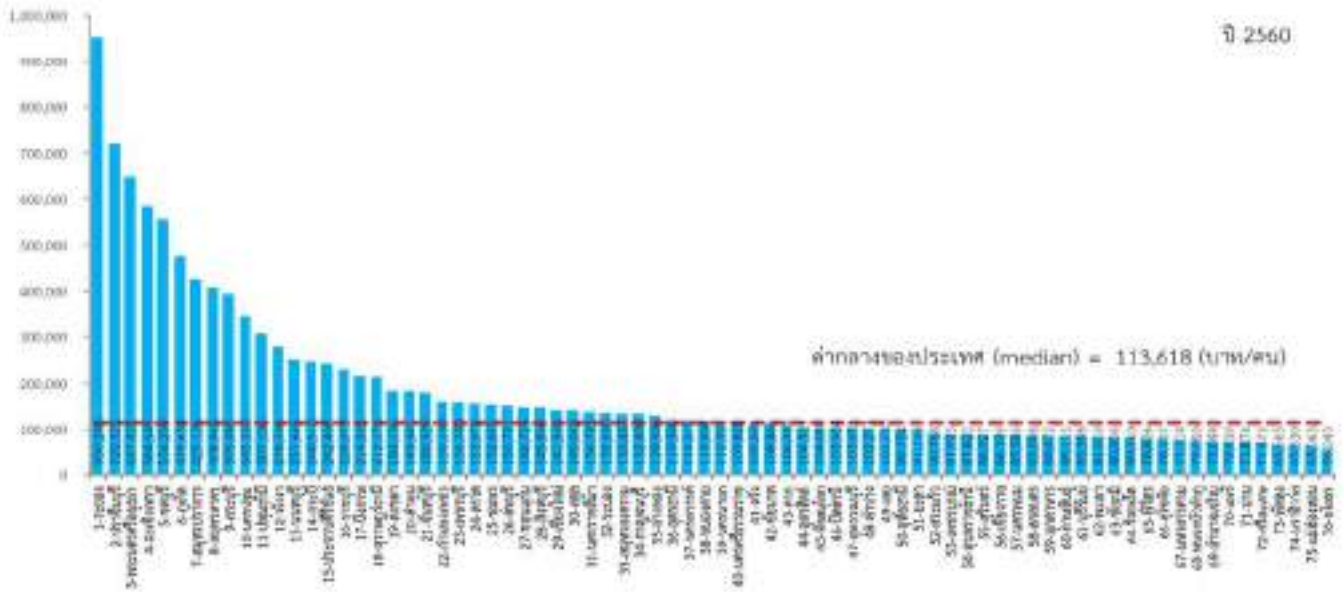

ปี 2563

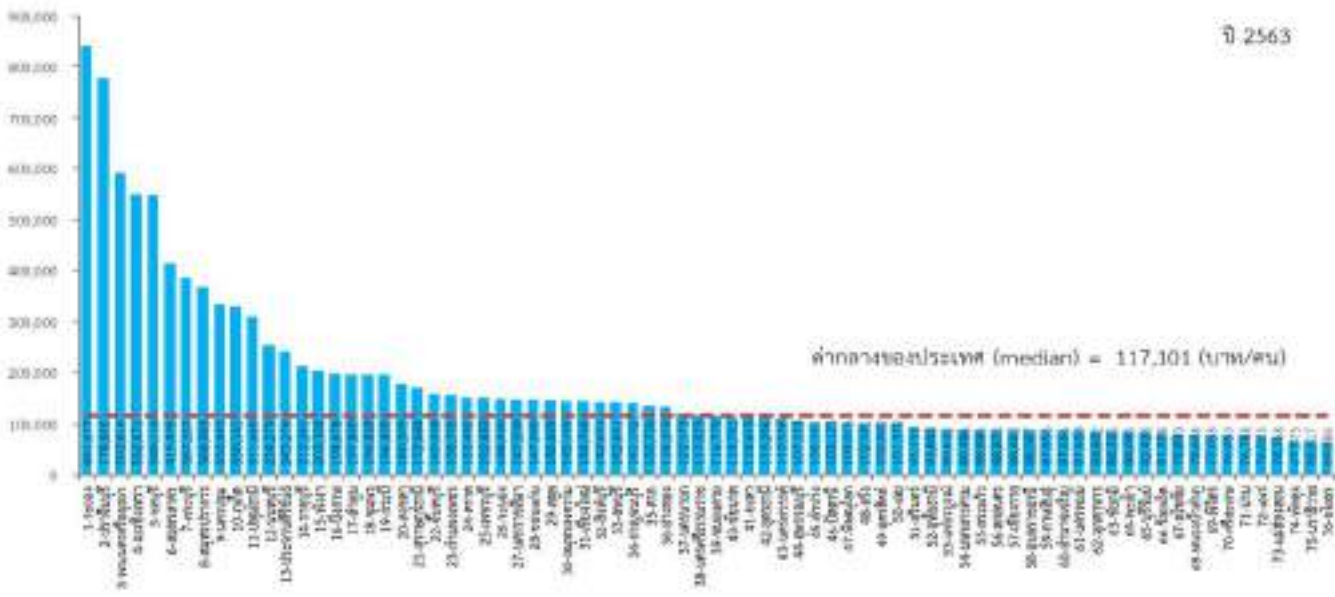

ปี 2564

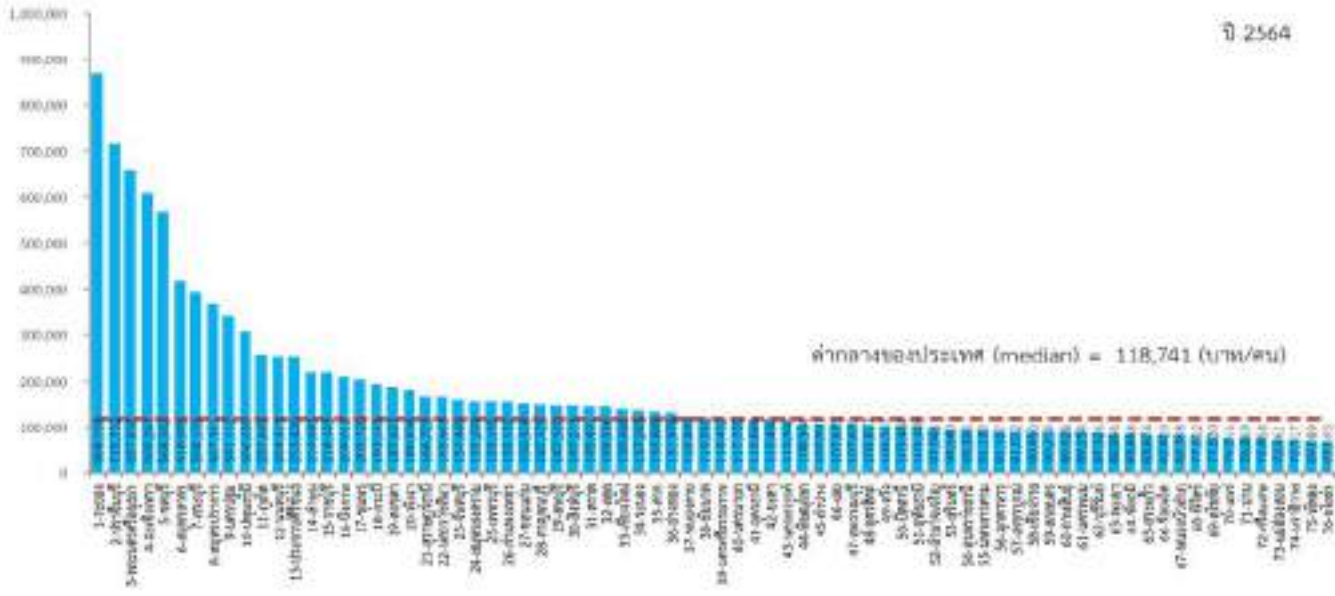

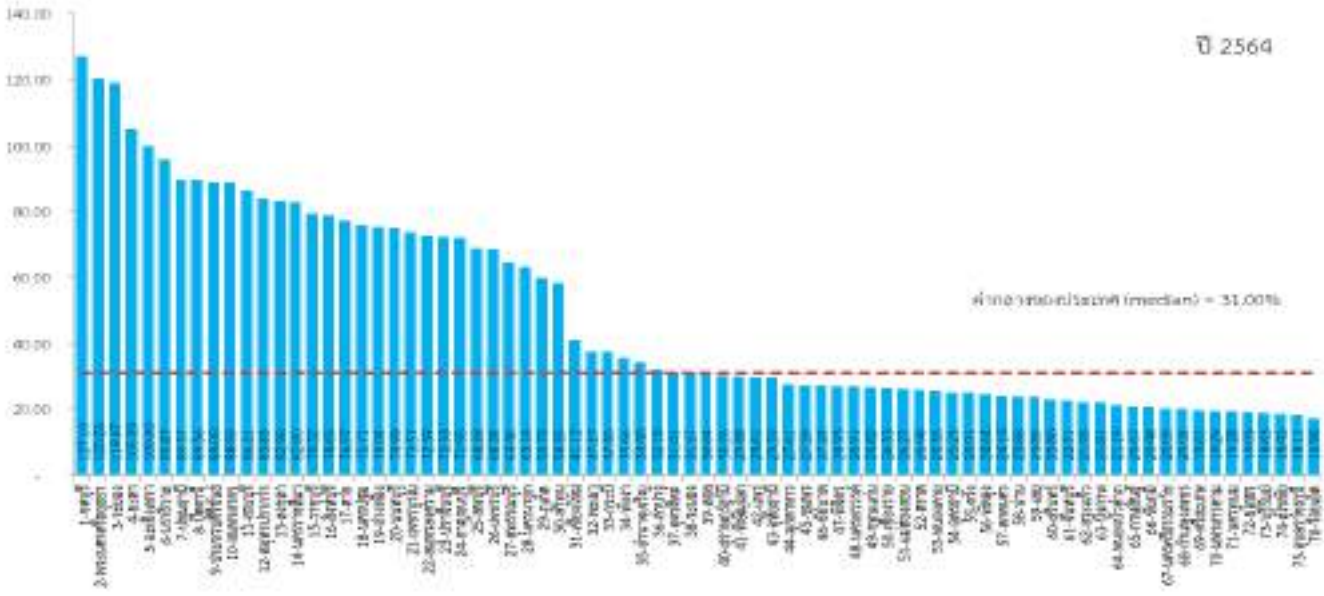
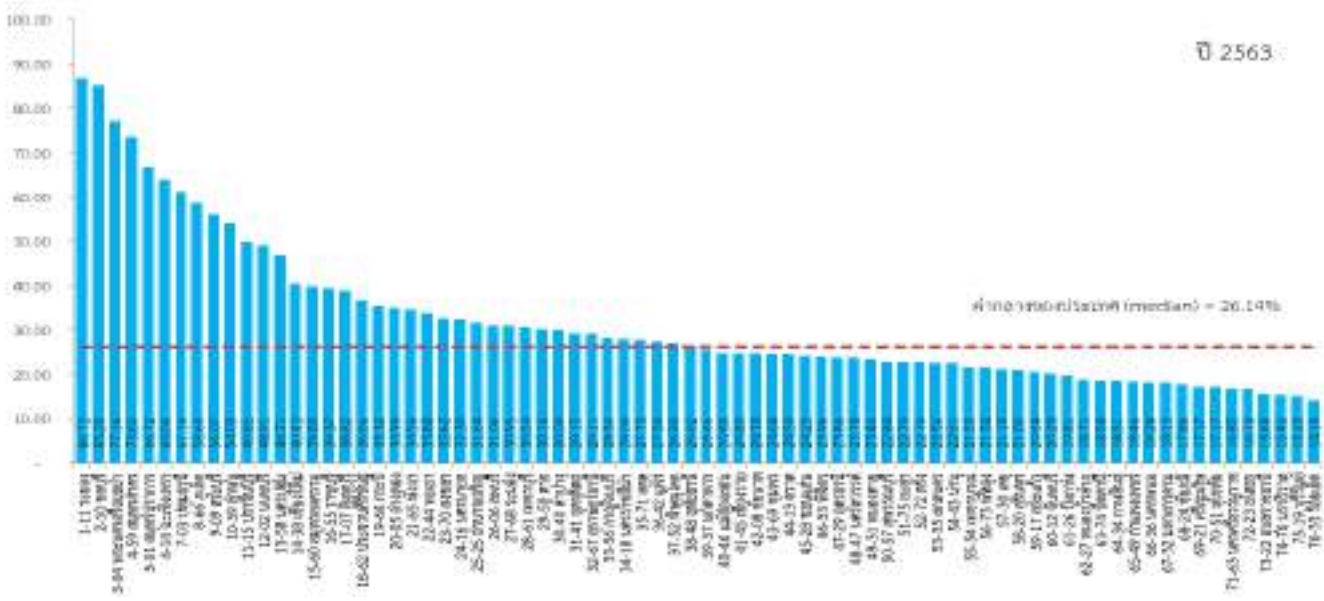

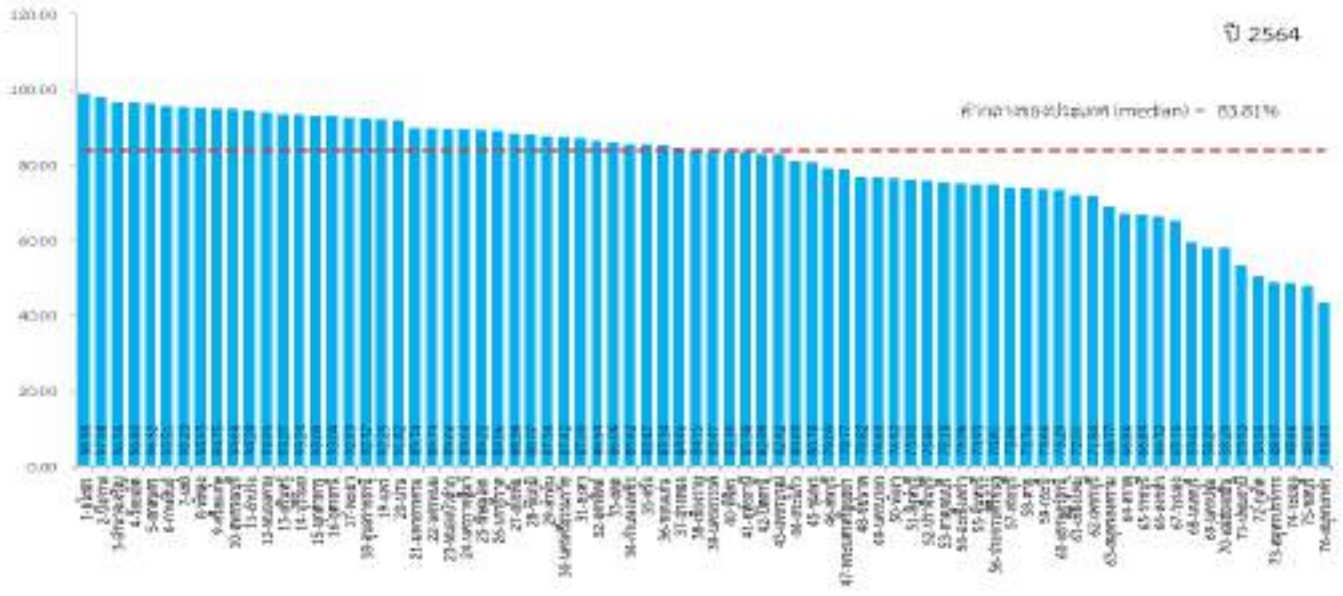
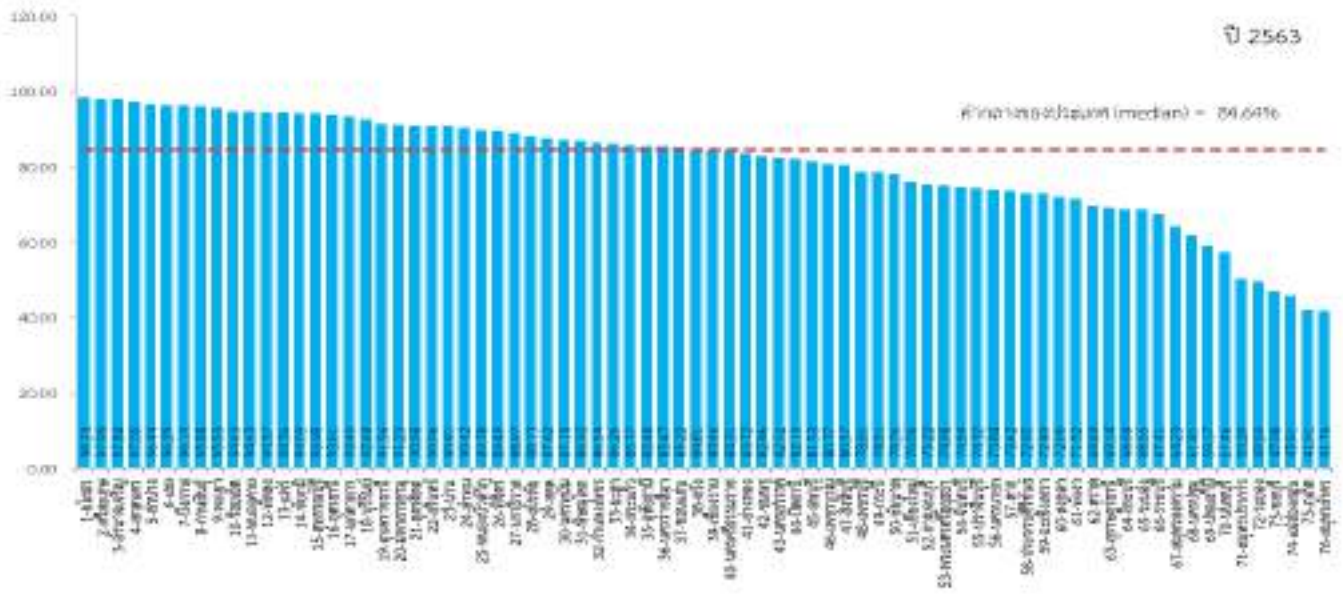

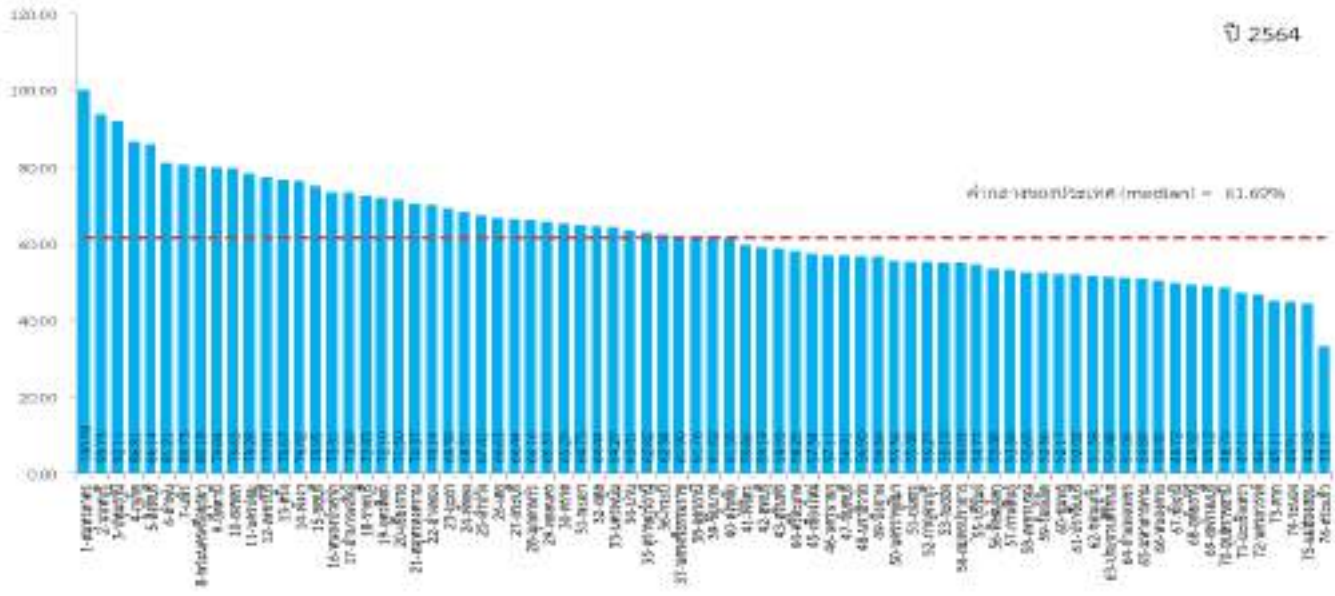
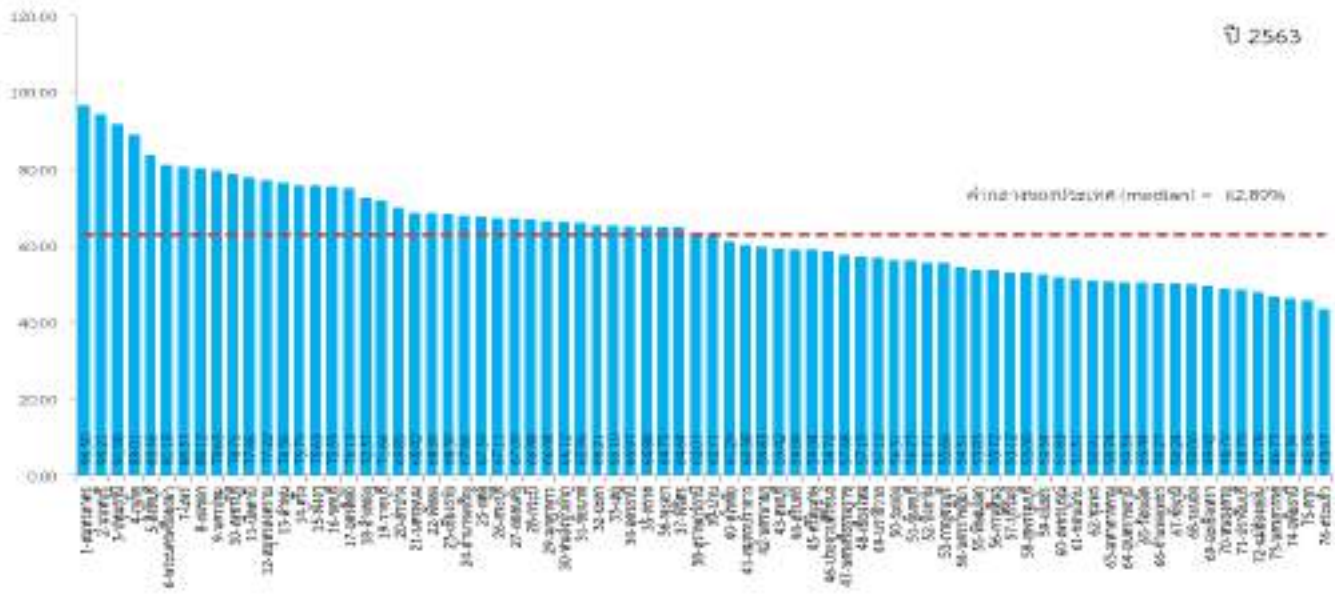

มิติเศรษฐกิจและความมั่งคั่ง (Prosperity)

PT_11 สัมประสิทธิ์ความไม่เสมอภาคของรายได้

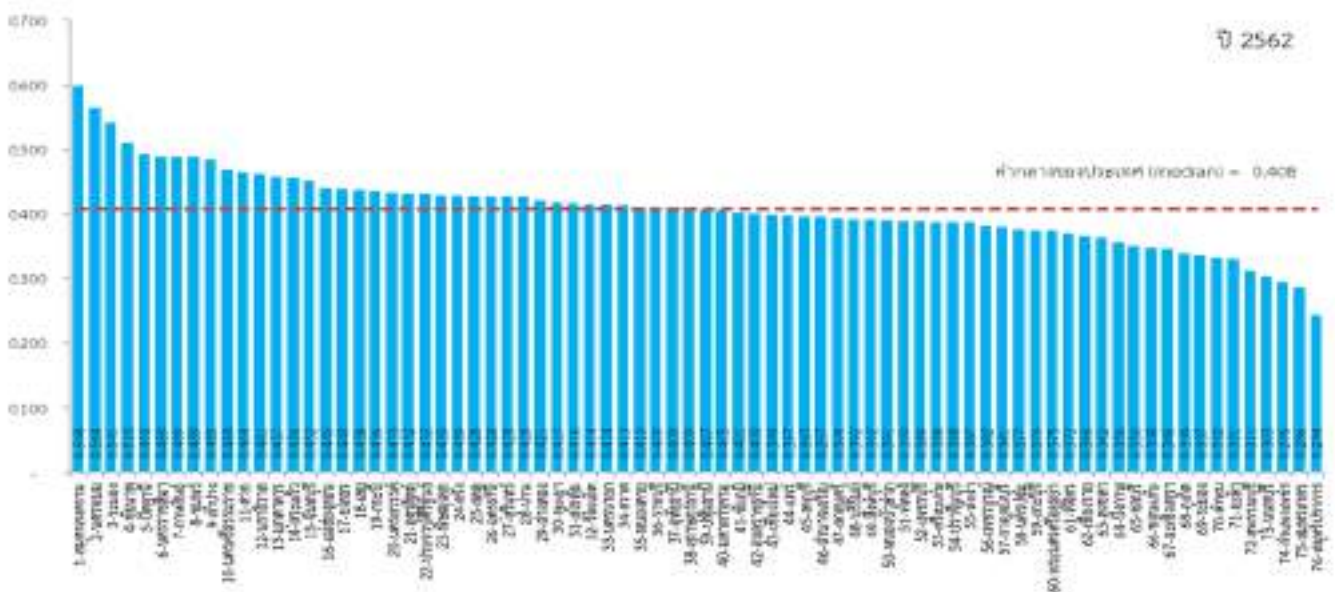
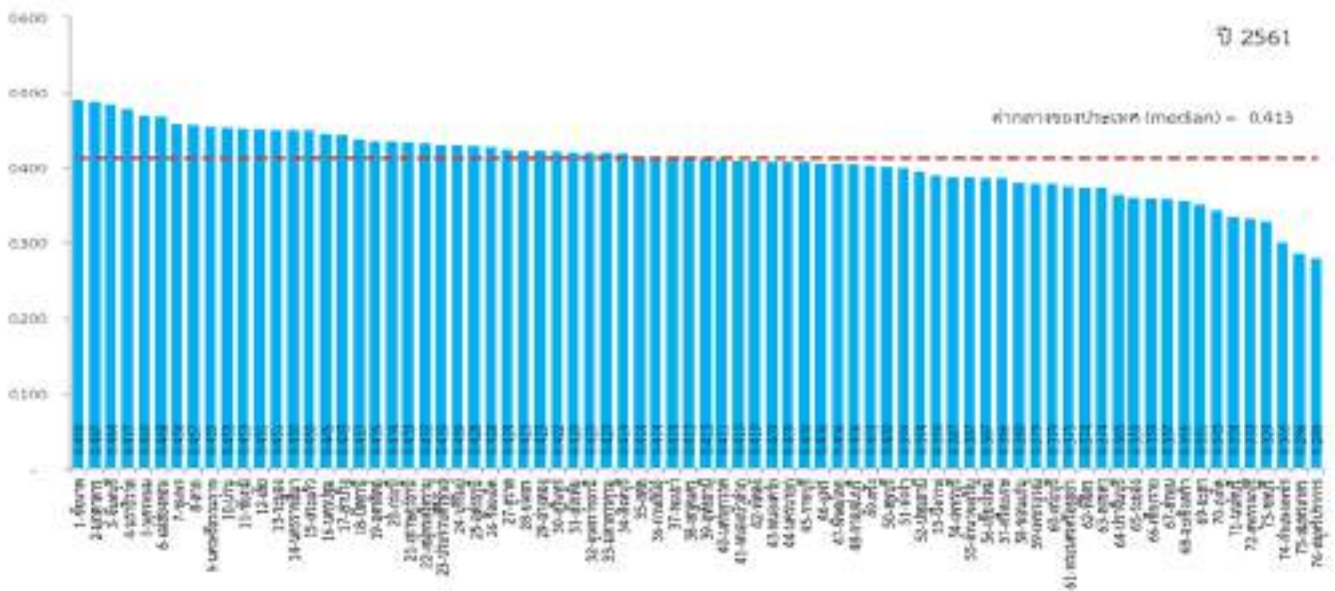
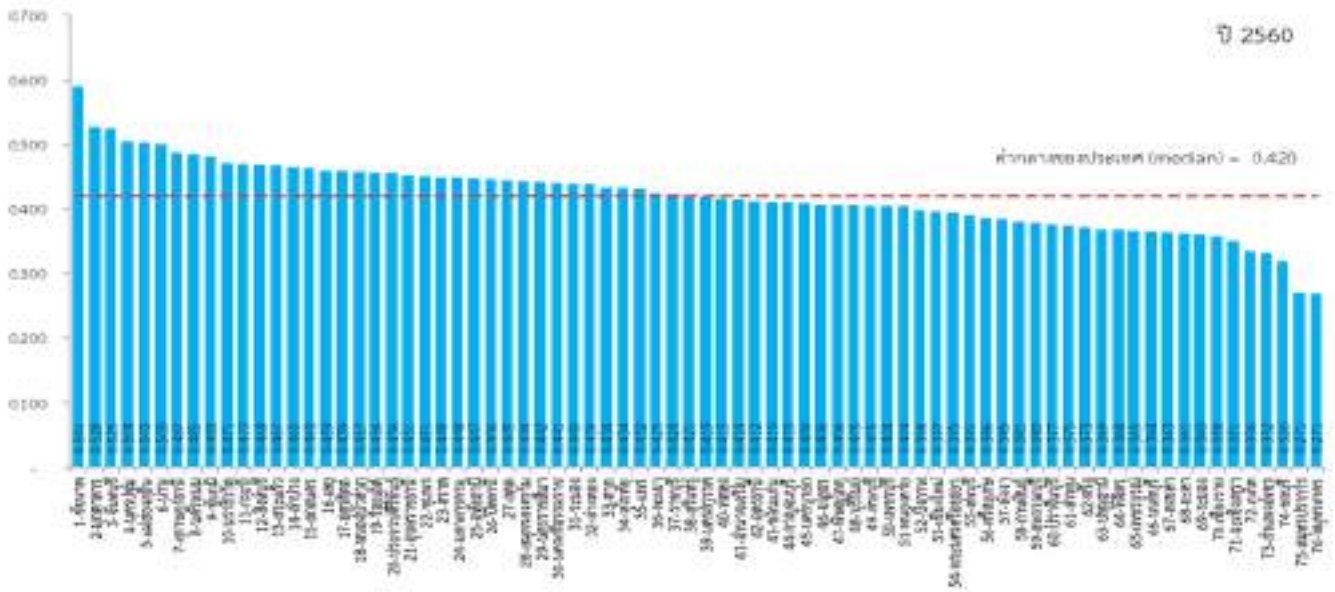

Σ 2563

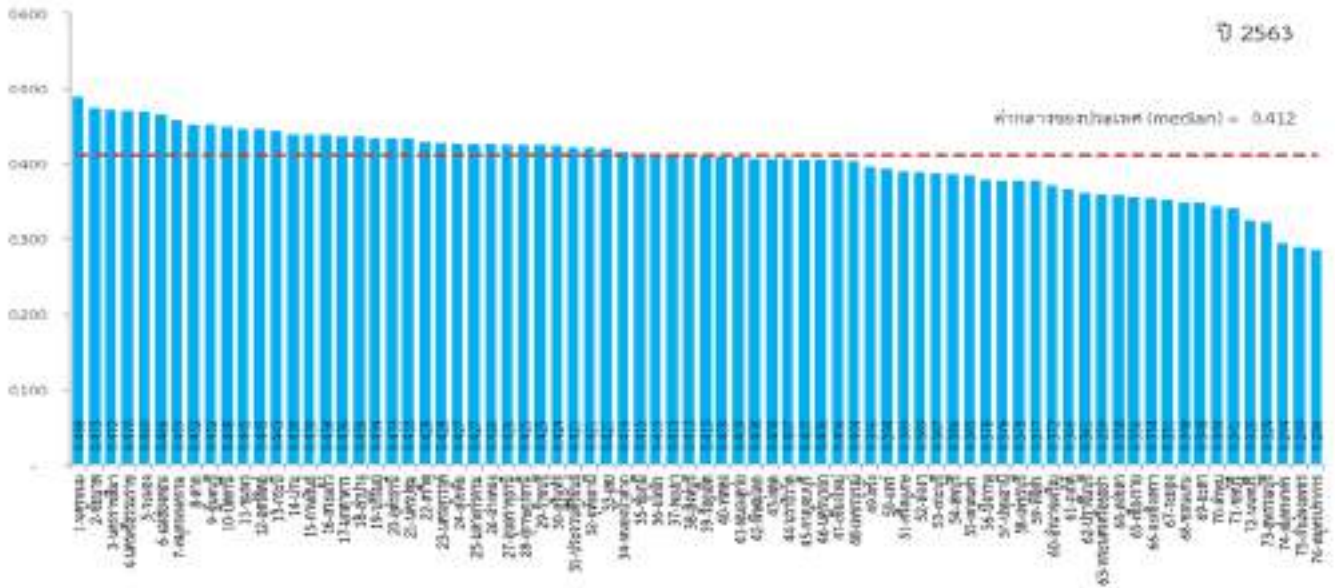

Σ 2564

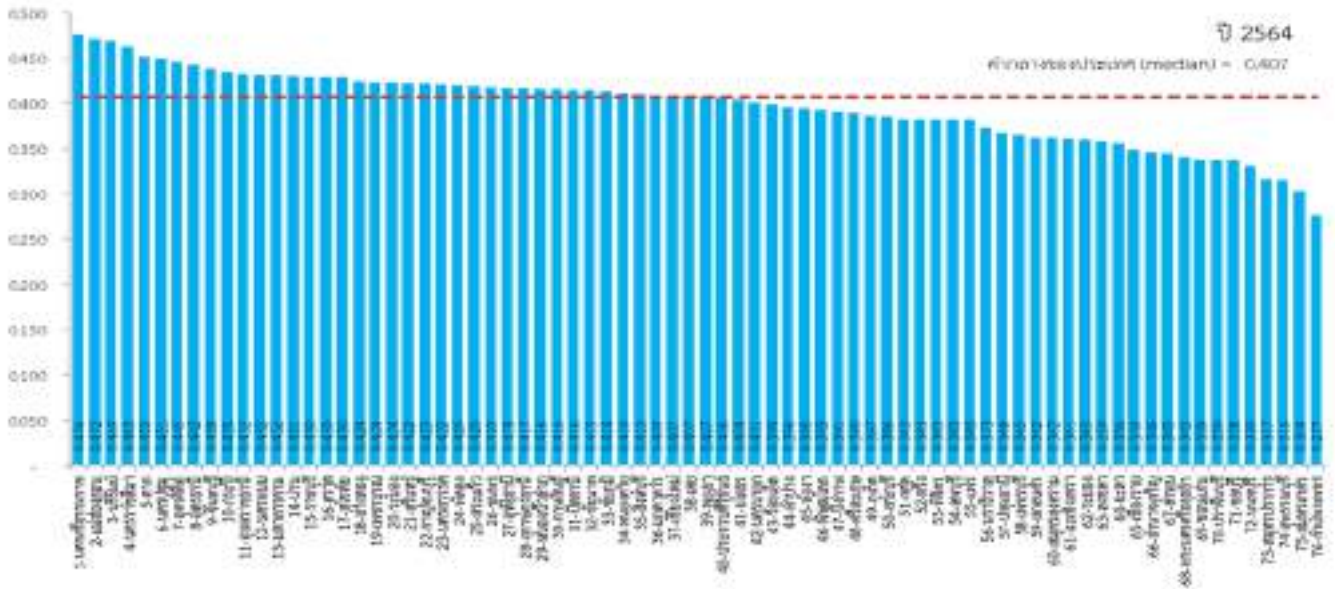

มิติสิ่งแวดล้อม
(Planet)

2563

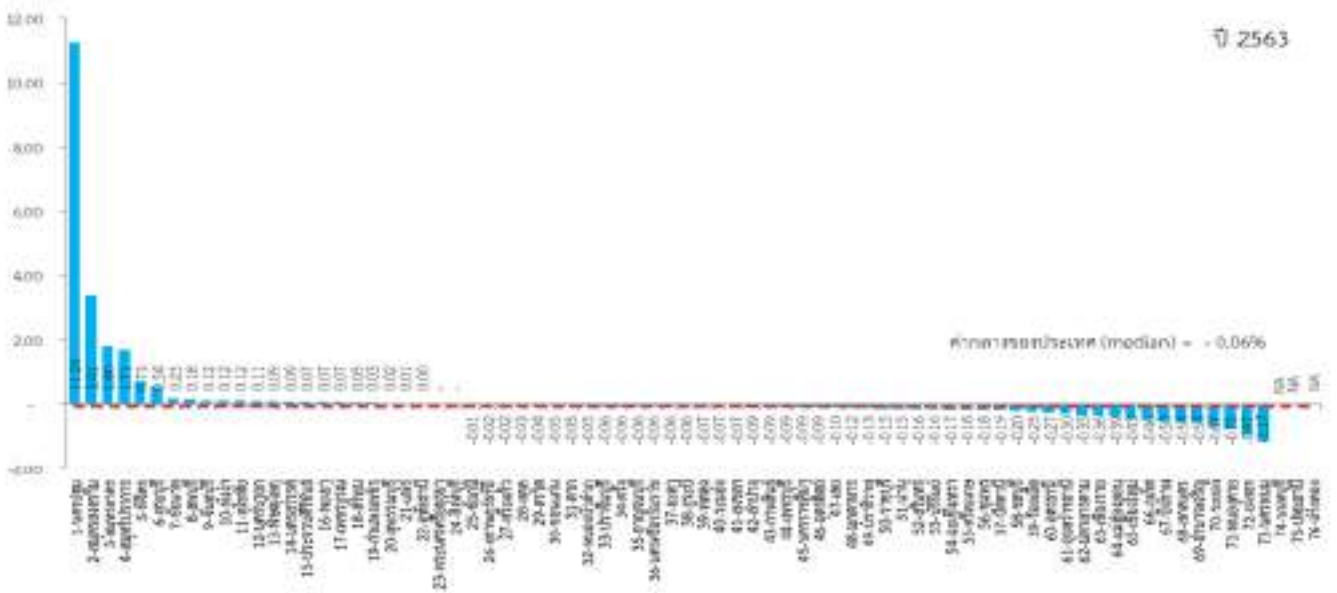

2564

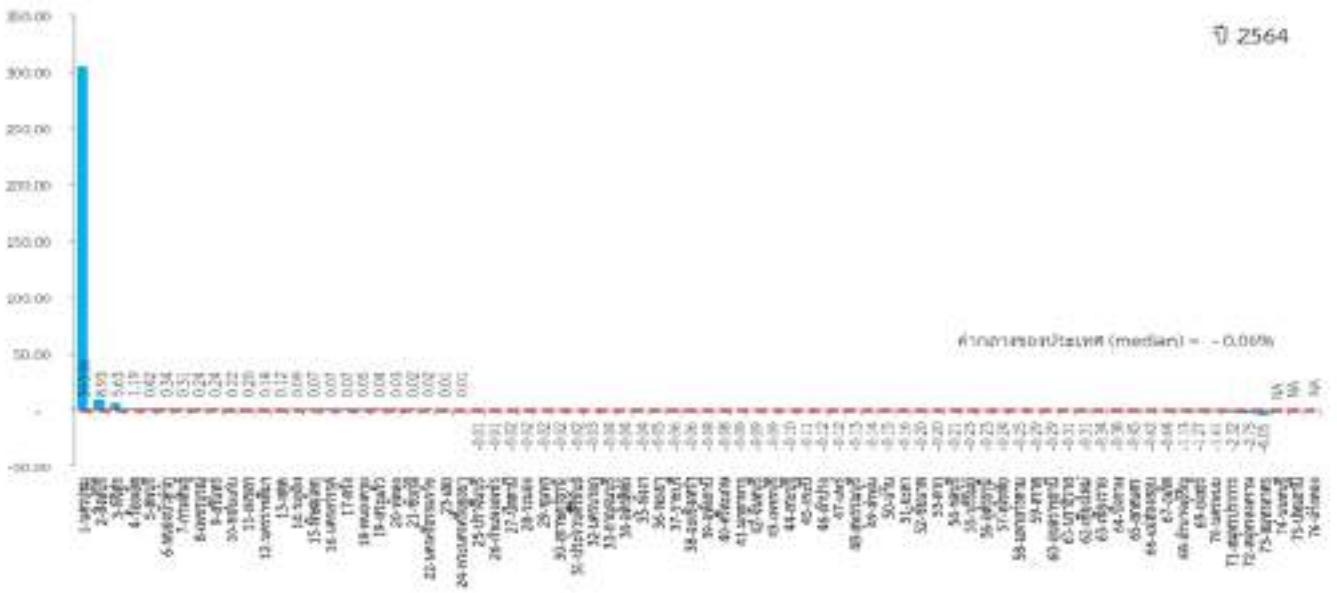

มิติสิ่งแวดล้อม (Planet)

PN_02 สัดส่วนปริมาณขยะที่ถูกกำจัดถูกต้องต่อปริมาณขยะที่เกิดขึ้น (ร้อยละ)

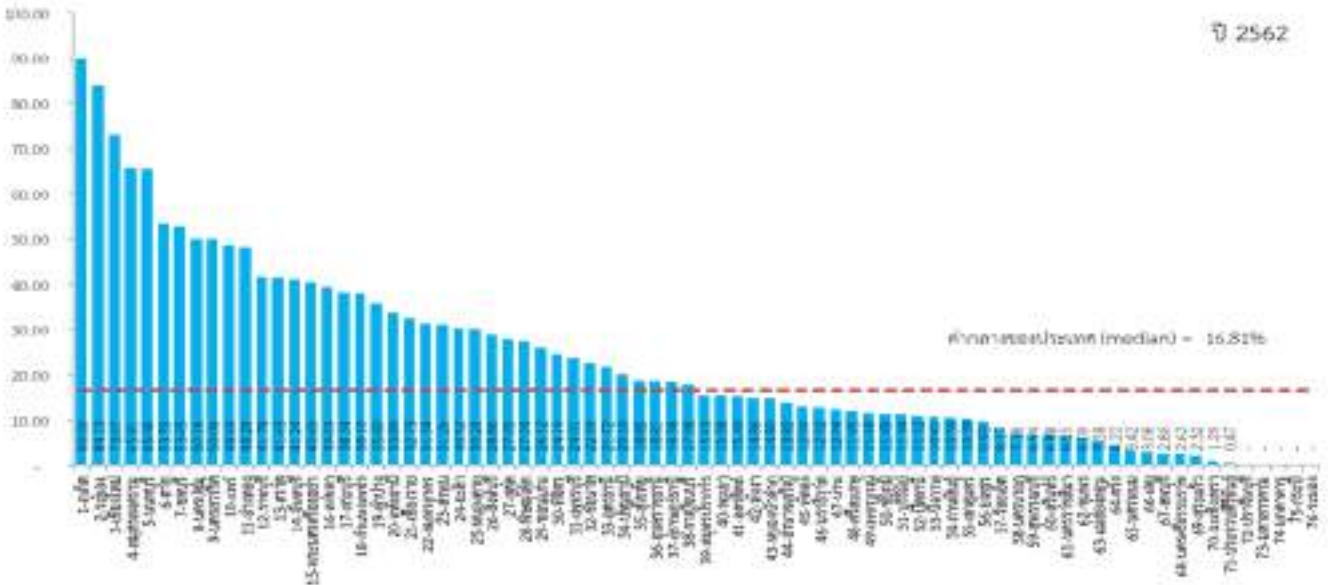
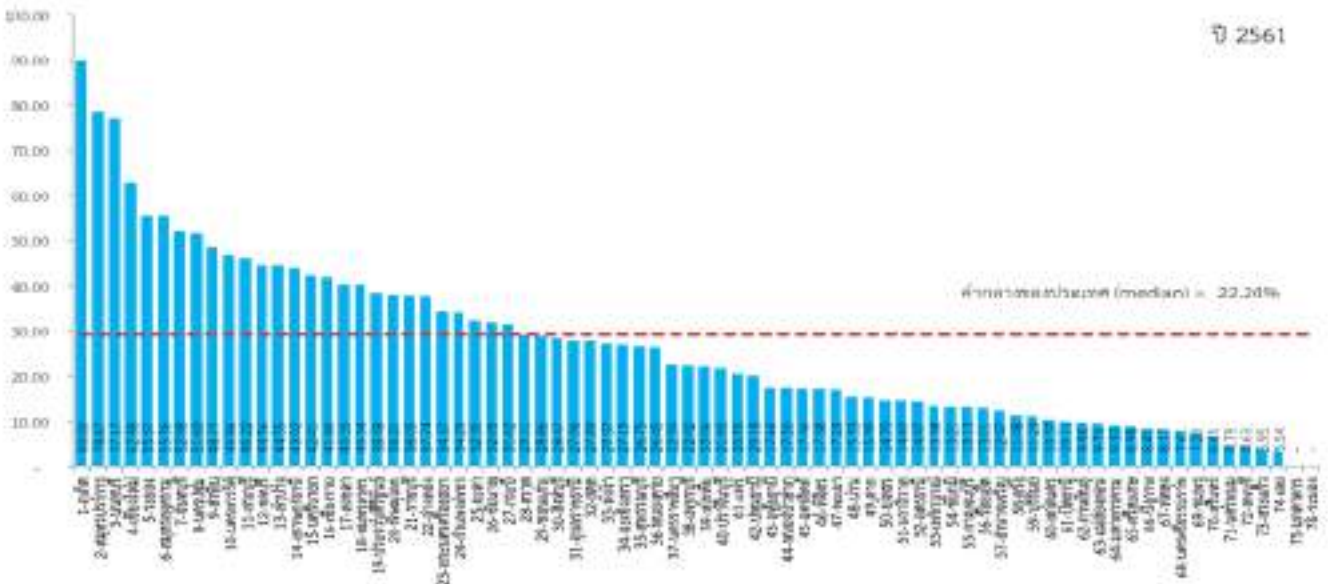
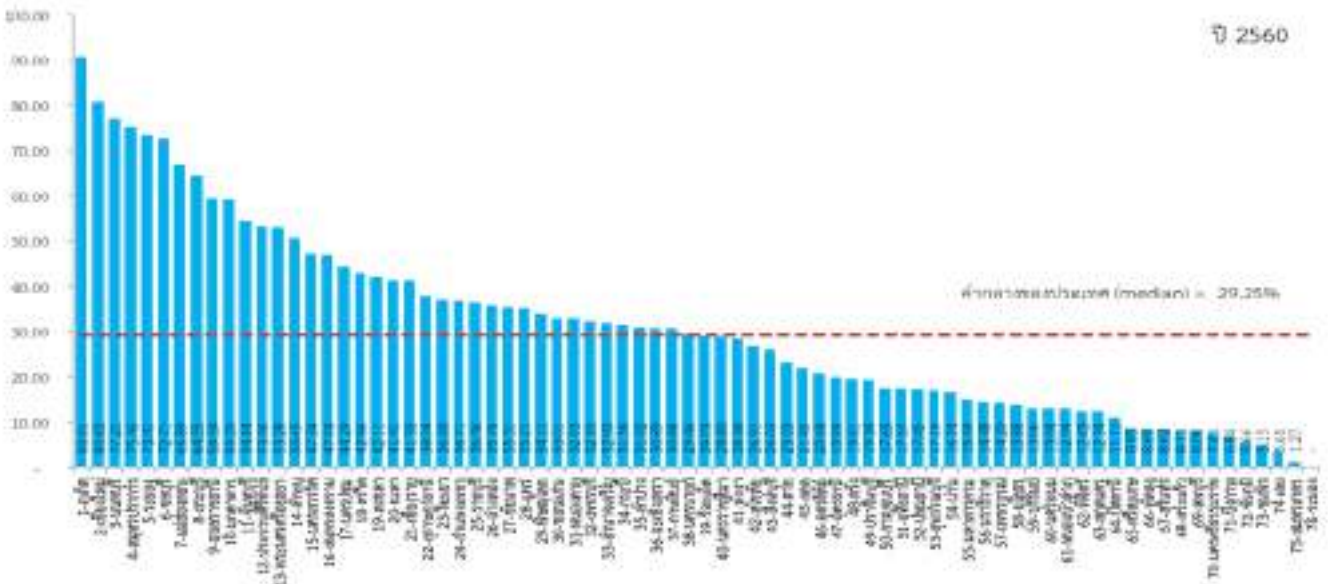

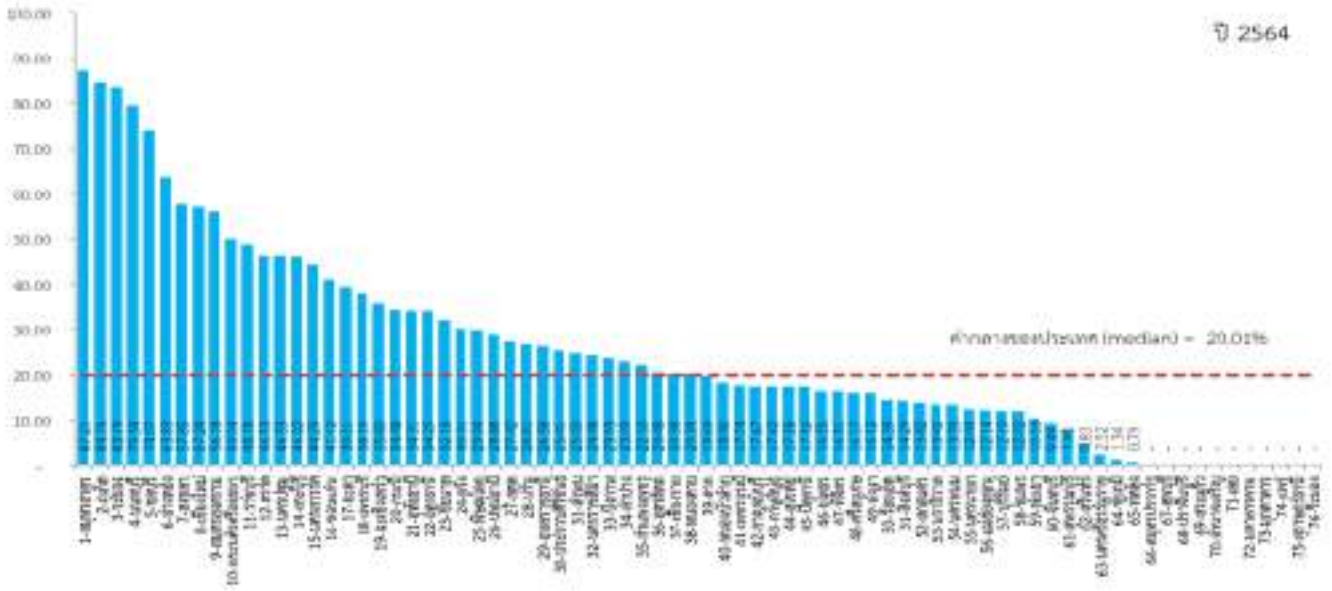
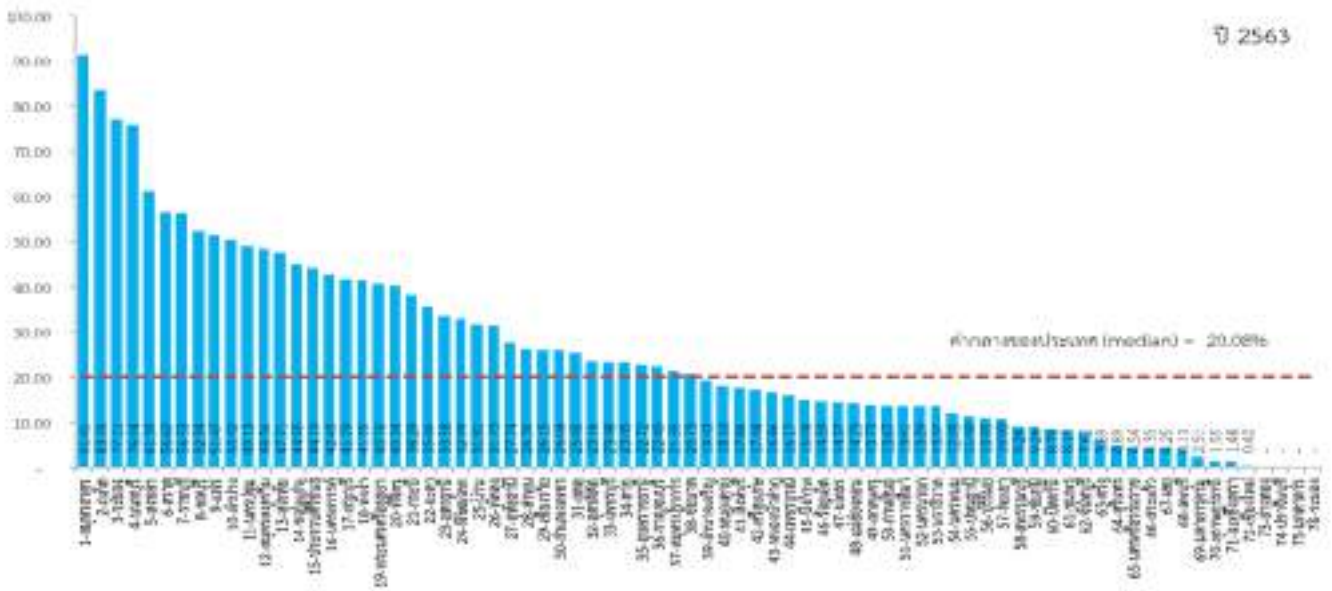

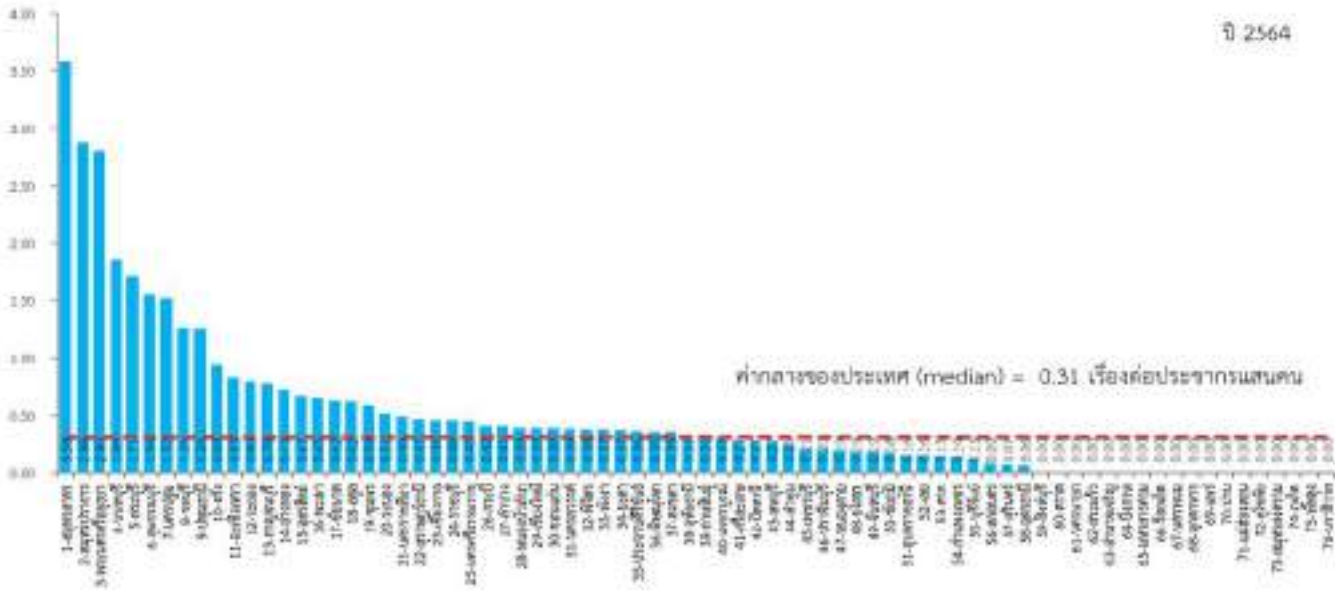
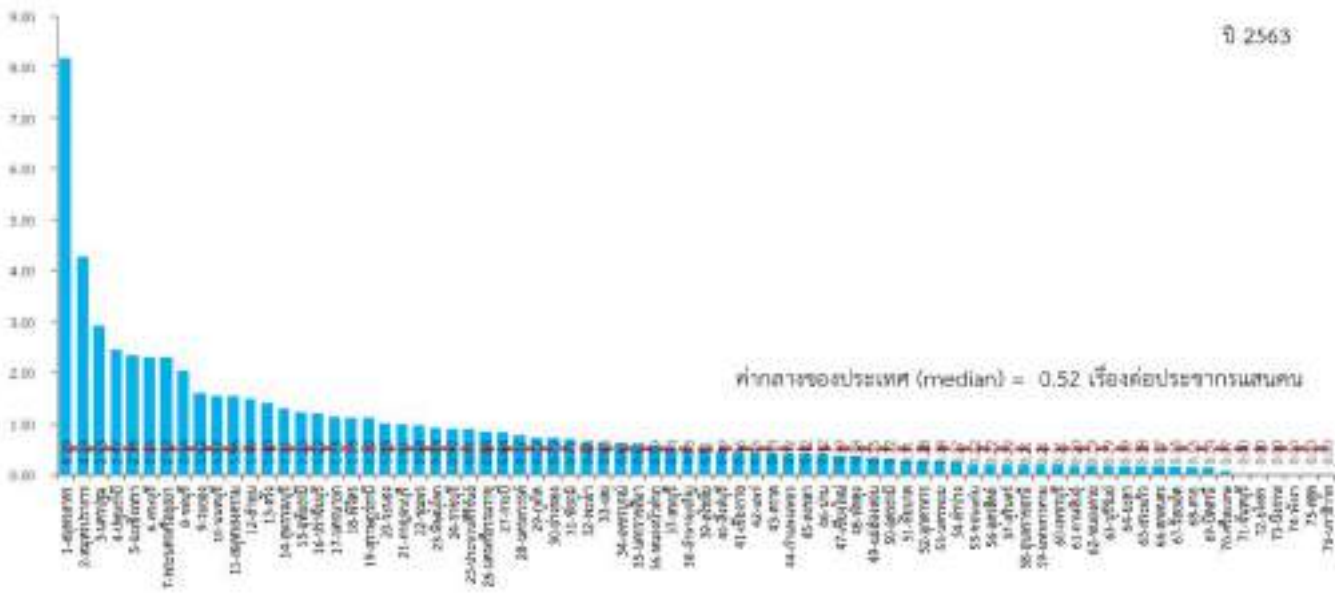

มิตินันตภาพและยุติธรรม
(Peace)

ปี 2563

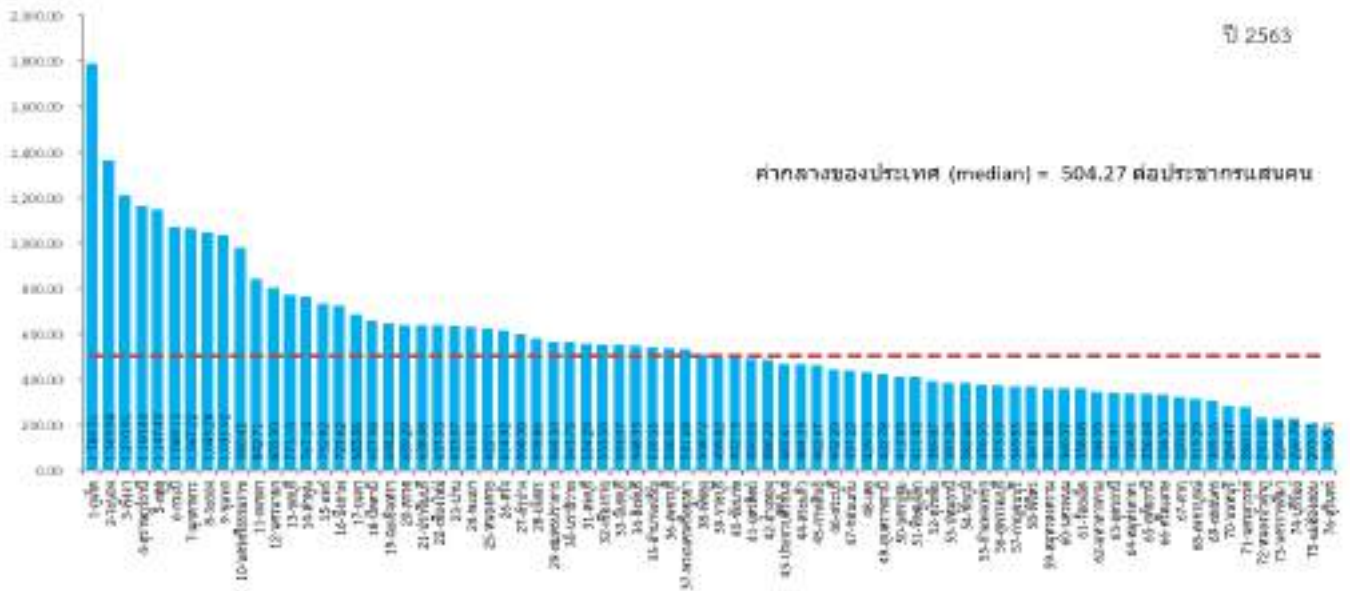

ปี 2564

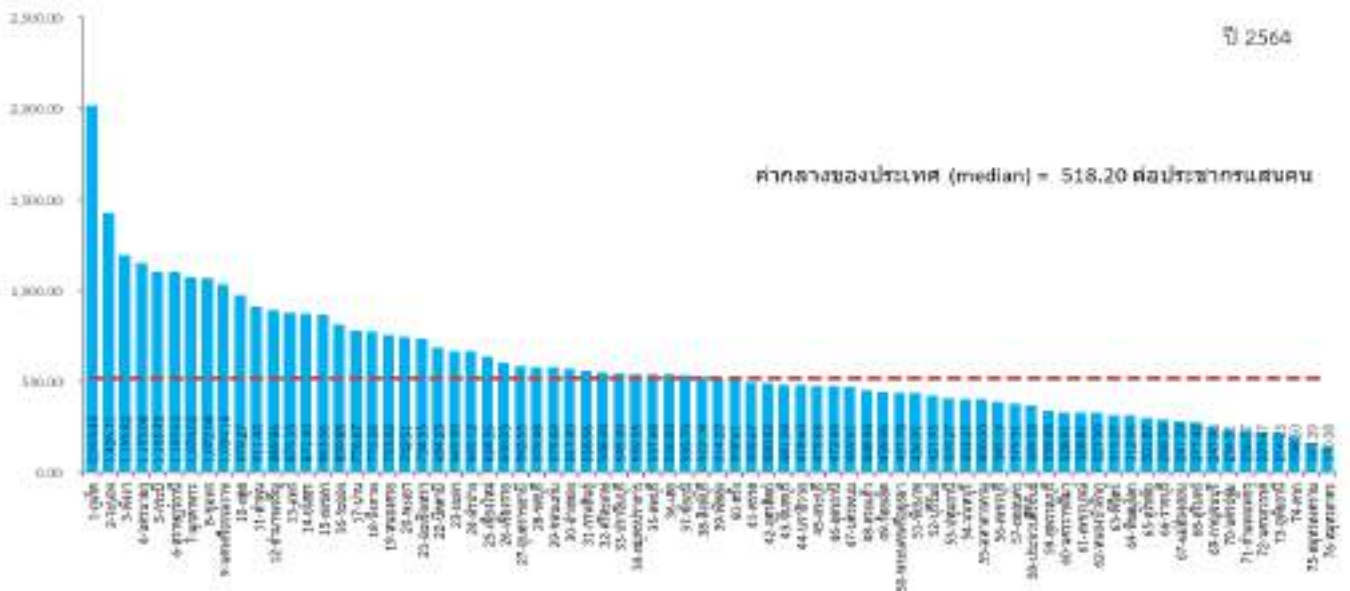

มิติสันติภาพและยุติธรรม (Peace)
 PC_04 จำนวนเจ้าหน้าที่ตำรวจ (ต่อแสนคน)

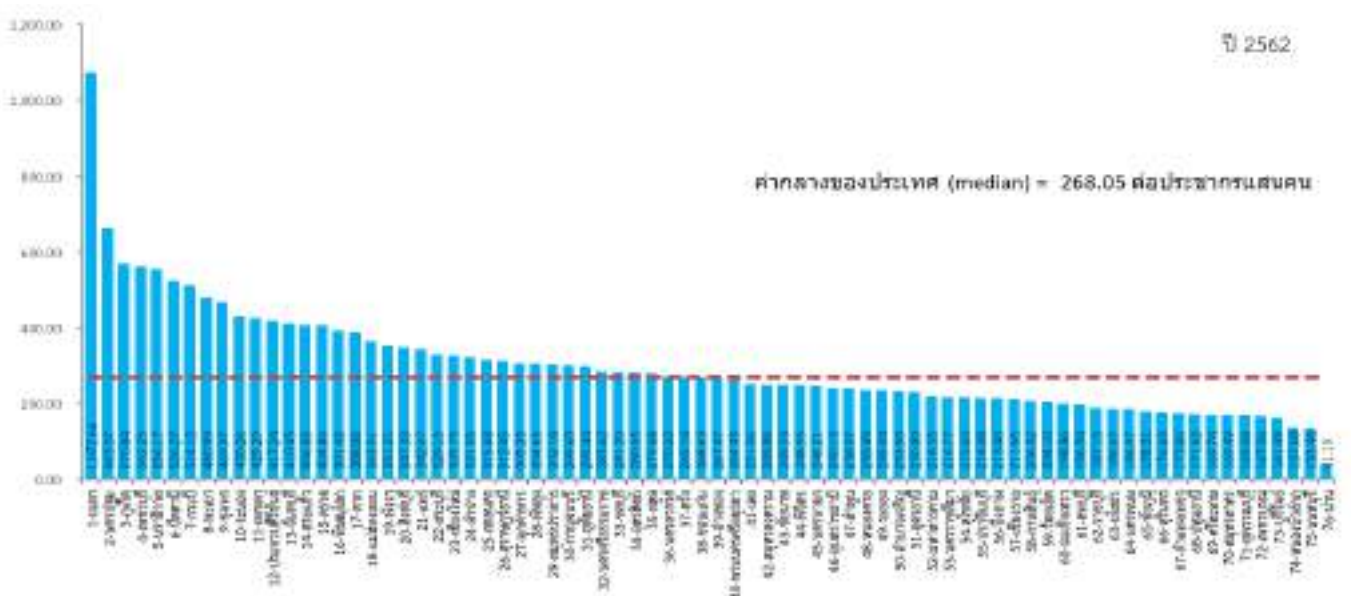
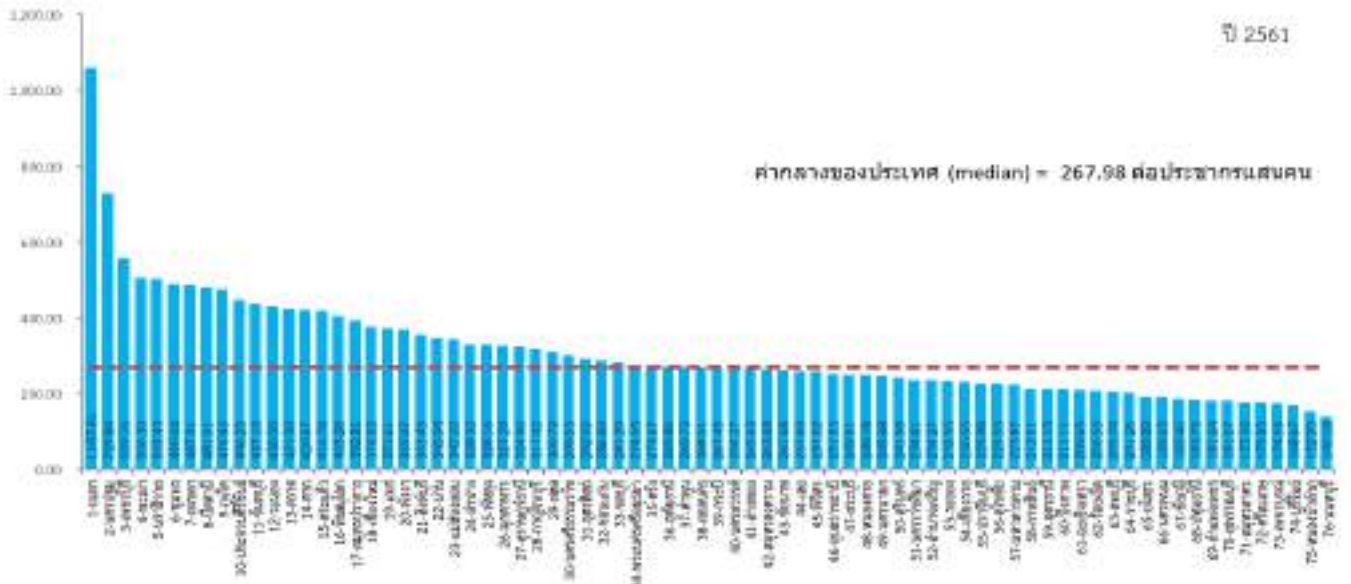
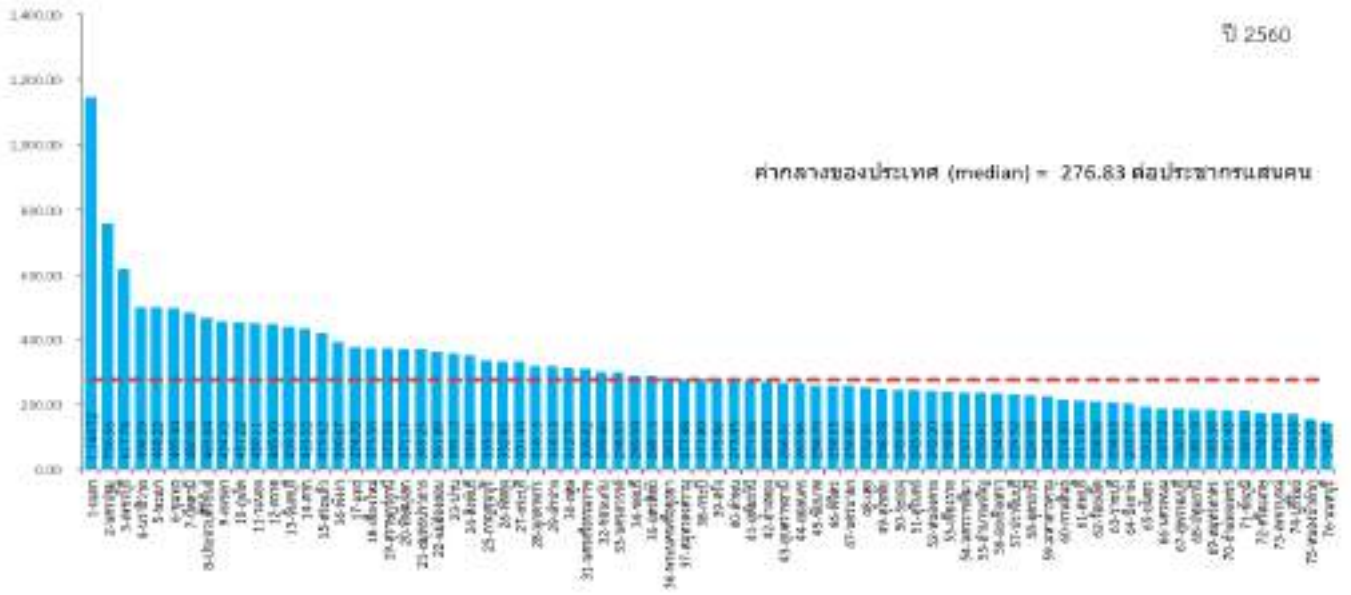

มิตีความเป็นหุ้นส่วนพัฒนา
(Partnership)

มิติความเป็นหุ้นส่วนพัฒนา (Partnership)

PS_02 ภาษีที่ท้องถิ่นจัดเก็บได้ต่อรายได้รวมที่ไม่รวมเงินอุดหนุนและเงินอุดหนุนเฉพาะกิจ (ร้อยละ)

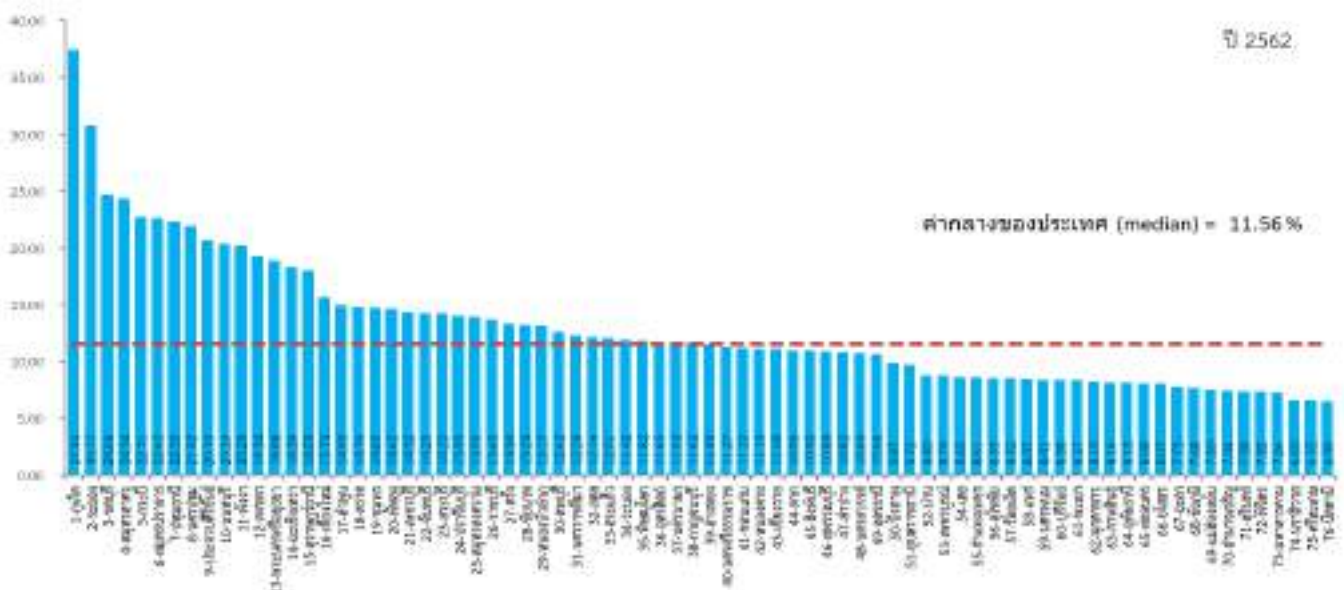
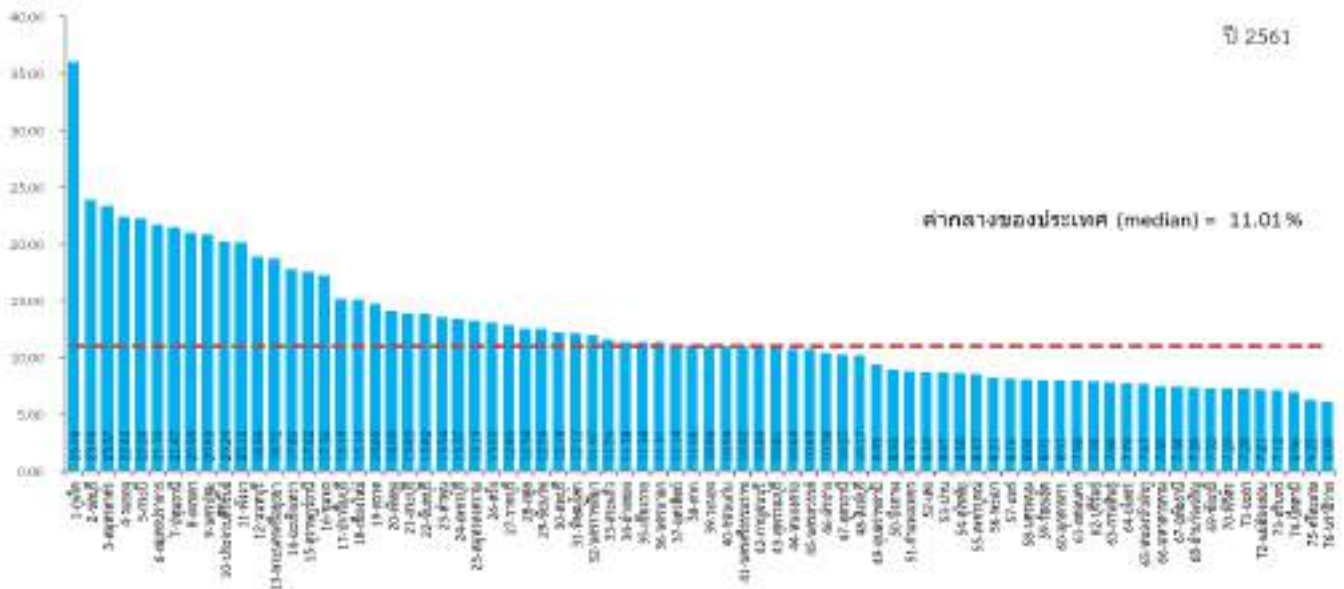
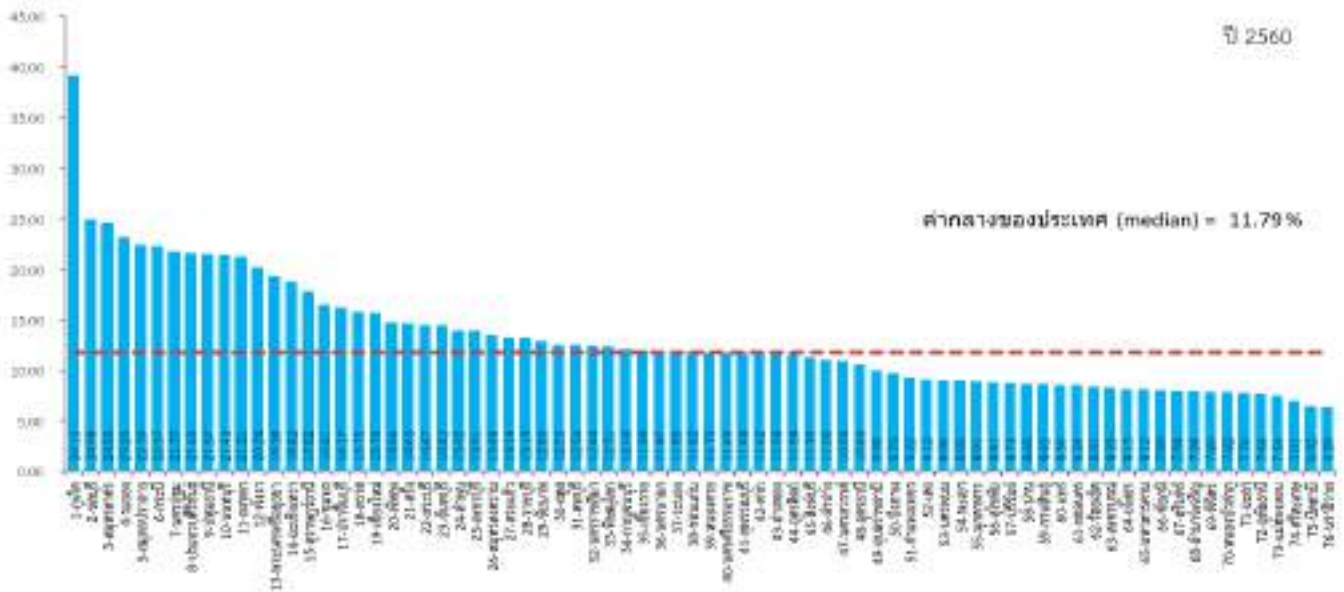

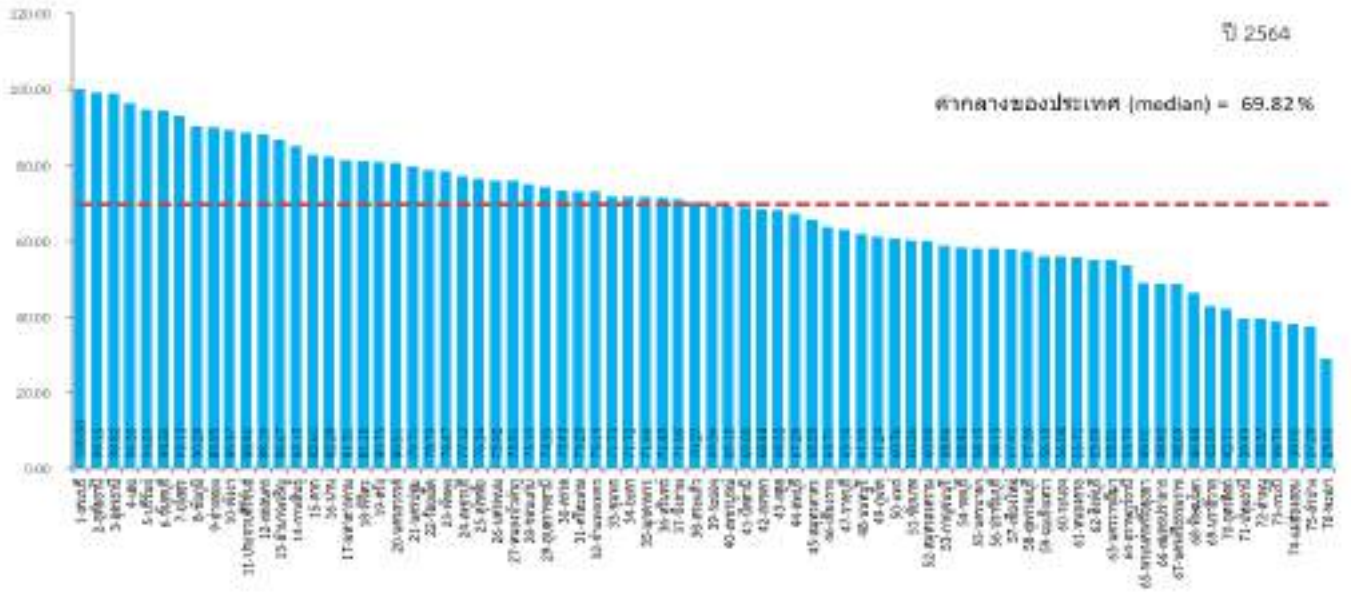
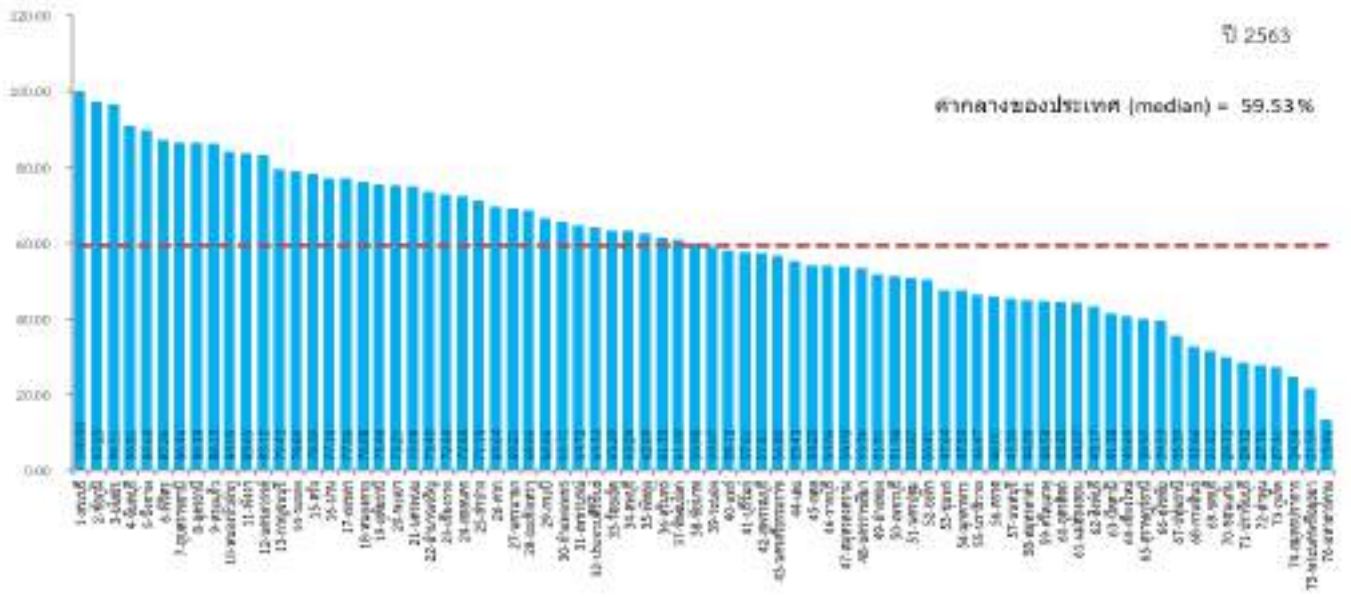

กราฟและข้อมูลตัวชี้วัด
ระดับจังหวัด

รายจังหวัด ภาคเหนือ

1. เชียงใหม่
2. ลำพูน
3. ลำปาง
4. แม่ฮ่องสอน
5. เชียงราย
6. พะเยา
7. แพร่
8. น่าน
9. พิชณุโลก
10. ตาก
11. เพชรบูรณ์
12. สุโขทัย
13. อุตรดิตถ์
14. นครสวรรค์
15. อุทัยธานี
16. กำแพงเพชร
17. พิจิตร

จังหวัดเชียงใหม่

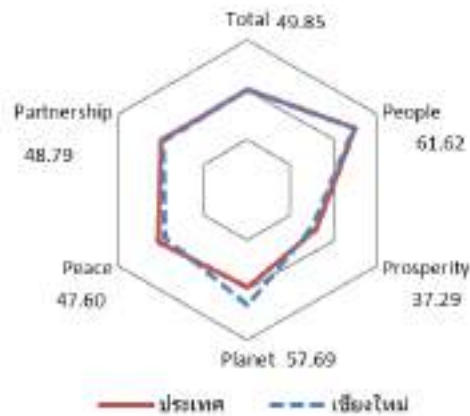
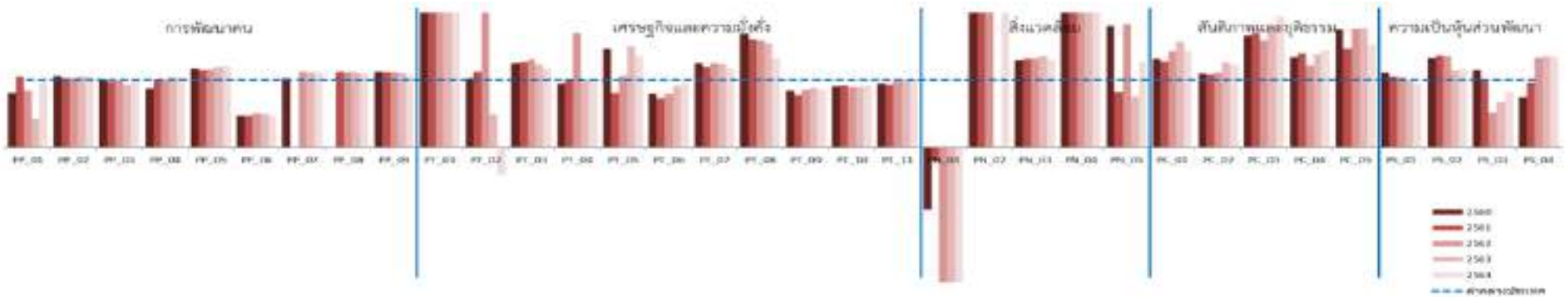

มิติการพัฒนา	ค่ากลางของประเทศ					เชียงใหม่				
	2560	2561	2562	2563	2564	2560	2561	2562	2563	2564
ภาพรวม	48.71	48.64	52.02	49.25	50.23	53.58	52.81	51.74	45.34	49.85
ด้านการพัฒนาคน (People)	60.97	63.27	63.81	64.05	62.08	68.72	69.23	67.08	64.29	61.62
ด้านเศรษฐกิจและความมั่งคั่ง (Prosperity)	45.41	46.27	45.22	38.31	39.80	47.44	47.44	45.32	37.31	37.29
ด้านสิ่งแวดล้อม (Planet)	49.96	49.50	48.46	47.92	48.69	61.69	58.31	60.12	42.32	57.69
ด้านสันติภาพและยุติธรรม (Peace)	55.67	56.33	59.80	52.53	51.50	52.47	57.31	50.47	44.79	47.60
ด้านความเป็นหุ้นส่วนพัฒนา (Partnership)	36.04	35.37	46.77	45.29	49.90	41.86	37.42	40.19	42.16	48.79

หมายเหตุ: * ตัวชี้วัดที่มีการผกผันข้อมูล
 ** ตัวชี้วัดที่มีการเก็บข้อมูลล่าสุดปี 2563
 *** ตัวชี้วัดที่เป็นข้อมูลปีเว้นปี มีข้อมูลปี 2560 2562 2564

ตัวชี้วัด	ค่ากลางประเทศ					เชียงใหม่				
	2560	2561	2562	2563	2564	2560	2561	2562	2563	2564
ด้านการพัฒนาคน (People)										
PP 01 สัดส่วนประชากรยากจน (ร้อยละ)*	8.36	8.65	6.25	6.75	5.62	6.82	9.15	5.31	2.94	5.43
PP 02 ทารกแรกเกิดที่มีน้ำหนักต่ำกว่าเกณฑ์ (ร้อยละ)* **	9.95	10.19	9.78	9.39	9.68	10.57	10.44	10.13	9.92	10.28
PP 03 เด็ก 0-5 ปีที่มีพัฒนาการสมวัย (ร้อยละ)	96.08	96.56	97.54	89.83	84.19	96.56	93.88	95.99	84.32	84.10
PP 04 อัตราการคลอดมีชีพในหญิงอายุ 15-19 ปี (ต่อปก.หญิงอายุ 15-19 ปีพันคน)*	40.54	35.13	31.64	29.13	25.41	35.79	35.12	31.52	30.33	26.38
PP 05 ประชากรที่เจ็บป่วยที่เป็นผู้ป่วยใน (ร้อยละ)*	29.53	30.99	32.57	31.88	33.46	34.90	35.89	38.01	38.04	40.21
PP 06 อัตราส่วนประชากรต่อแพทย์ (คน/แพทย์)*	2,676	2,549	2,350	2,610	2,450	1,252	1,190	1,176	1,291	1,144
PP 07 การเข้าเรียนมัธยมศึกษาตอนปลายและอาชีวศึกษา (ร้อยละ)	74.47	76.51	73.70	75.30	77.39	88.07	86.93	78.05	80.09	88.98
PP 08 จำนวนปีการศึกษาเฉลี่ยประชากรไทยอายุ 15-59 ปี (ปี)	7.98	7.97	8.06	8.19	8.37	7.89	8.16	7.96	8.12	8.58
PP 09 คะแนนเฉลี่ยการทดสอบ O-NET ระดับมัธยมศึกษาตอนปลาย (คะแนน)	31.89	33.60	31.06	32.73	31.70	36.08	37.85	34.83	36.37	34.39
ด้านเศรษฐกิจและความมั่งคั่ง (Prosperity)										
PT 01 อัตราการเปลี่ยนแปลงของรายได้เฉลี่ยของเดือนของครัวเรือนในจังหวัด (ร้อยละ)***	0.13	3.06	-0.91	3.05	5.79	26.89	12.72	7.77	13.34	12.33
PT 02 อัตราการเปลี่ยนแปลงของผลิตภัณฑ์จังหวัด (ร้อยละ)	4.13	3.86	-0.08	-4.04	1.87	4.24	4.37	3.21	-6.06	-0.76
PT 03 มูลค่าผลิตภัณฑ์จังหวัดเฉลี่ยต่อหัว (บาท/คน)	104,985	109,077	111,628	109,661	113,247	130,830	138,513	146,433	134,898	133,306
PT 04 อัตราการขยายตัวรายได้ท่องเที่ยว (ร้อยละ)	10.49	8.46	1.67	-54.13	-53.90	9.91	8.64	2.83	-54.96	-53.27
PT 05 อัตราการว่างงาน (ร้อยละ)*	1.01	0.88	0.86	1.31	1.61	1.47	0.72	0.91	1.97	2.20
PT 06 อัตราส่วนหนี้เฉลี่ยต่อรายได้เฉลี่ยของครัวเรือน (เท่า)* **	0.63	0.62	0.58	0.62	0.69	0.51	0.45	0.46	0.45	0.65
PT 07 ผลผลิตภาพแรงงาน (บาท/คน)	113,618	118,262	120,953	117,101	118,741	141,569	141,435	150,909	144,766	139,684
PT 08 แรงงานที่มีหลักประกันทางสังคม (ร้อยละ)	20.80	23.26	24.93	26.14	31.00	35.11	37.46	39.76	40.43	41.12
PT 09 ครัวเรือนที่มีที่อยู่อาศัยใช้วัสดุคงทนและเป็นของตนเอง (ร้อยละ)	80.94	82.93	81.87	84.64	83.81	68.74	64.57	70.53	76.06	72.01
PT 10 หมู่บ้านที่ถนนสายหลักใช้การได้ตลอดปี (ร้อยละ)	59.64	60.07	62.49	62.89	61.69	54.61	55.72	56.83	57.19	57.54
PT 11 สัมประสิทธิ์ความไม่เสมอภาคของรายได้* **	0.420	0.413	0.408	0.412	0.407	0.397	0.387	0.399	0.406	0.407
ด้านสิ่งแวดล้อม (Planet)										
PN 01 อัตราการเปลี่ยนแปลงของพื้นที่ป่าไม้ในจังหวัด (ร้อยละ)	0.12	0.42	0.08	-0.06	-0.06	-0.11	-0.09	-0.35	-0.43	-0.31
PN 02 สัดส่วนปริมาณขยะที่กำจัดถูกต้องต่อปริมาณขยะที่เกิดขึ้น (ร้อยละ)	29.25	22.24	16.81	20.08	20.01	80.83	62.88	73.07	0.42	57.24
PN 03 ครัวเรือนที่เข้าถึงน้ำประปา (ร้อยละ)	16.35	16.42	16.66	16.35	17.27	21.21	21.66	22.03	22.35	22.62
PN 04 ประชากรที่ประสบภัยพิบัติ (ร้อยละ)*	0.45	0.11	0.38	0.45	0.97	2.89	5.82	6.59	13.52	5.48
PN 05 อัตราการร้องเรียนปัญหามลพิษ (เรื่องต่อประชากรแสนคน)*	0.57	0.55	0.31	0.52	0.31	1.03	0.45	0.56	0.39	0.39
ด้านสันติภาพและยุติธรรม (Peace)										
PC 01 การแจ้งความคดี ชีวตรางกาย เพศ และคดีประทุษร้ายต่อทรัพย์สิน (รายต่อปก.แสนคน)*	105.28	95.67	80.15	76.43	79.04	138.48	121.96	114.94	120.43	113.22
PC 02 จำนวนผู้ต้องหาคดียาเสพติด (ต่อแสนคน)*	509.57	510.16	561.17	504.27	518.20	562.22	556.83	626.33	637.93	634.35
PC 03 จำนวนผู้เข้ารับการรักษาพยาบาล (ต่อแสนคน)	252.31	304.60	337.87	292.19	250.87	420.76	516.12	538.82	524.67	488.32
PC 04 จำนวนเจ้าหน้าที่ตำรวจ (ต่อแสนคน)	276.83	267.98	268.05	273.41	260.59	373.30	376.53	325.75	380.86	376.55
PC 05 การฆ่าตัวตายสำเร็จ (รายต่อประชากรแสนคน)*	6.96	7.67	9.19	10.57	10.47	12.17	11.23	16.15	18.72	15.96
ด้านความเป็นหุ้นส่วนพัฒนา (Partnership)										
PS 01 ประชากรที่เข้าถึงอินเทอร์เน็ต (ร้อยละ)	46.82	50.79	60.90	74.77	83.07	52.26	53.53	63.46	73.56	78.70
PS 02 ภาษีที่ท้องถิ่นจัดเก็บได้ต่อรายได้รวมที่ไม่รวมเงินอุดหนุนและเงินอุดหนุนเฉพาะกิจ (ร้อยละ)	11.79	11.01	11.56	8.89	8.29	15.70	15.10	15.74	10.18	9.69
PS 03 ความสามารถในการเบิกจ่ายงบประมาณของจังหวัด (ร้อยละ)	77.96	70.14	71.87	59.53	69.82	90.15	71.16	36.94	40.60	57.91
PS 04 จำนวนองค์กรชุมชน (แห่งต่อประชากรแสนคน)	127.39	129.32	285.04	297.86	298.92	94.51	124.11	381.23	404.62	403.83

จังหวัดลำพูน

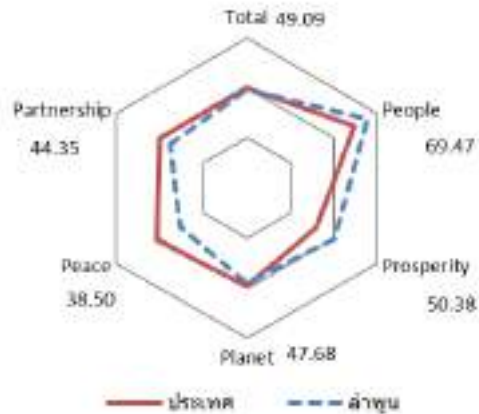

มิติการพัฒนา	ค่ากลางของประเทศ					ลำพูน				
	2560	2561	2562	2563	2564	2560	2561	2562	2563	2564
ภาพรวม	48.71	48.64	52.02	49.25	50.23	52.49	53.30	51.90	47.38	49.09
ด้านการพัฒนาคน (People)	60.97	63.27	63.81	64.05	62.08	70.55	72.21	71.23	68.88	69.47
ด้านเศรษฐกิจและความมั่งคั่ง (Prosperity)	45.41	46.27	45.22	38.31	39.80	50.15	52.88	53.68	47.88	50.38
ด้านสิ่งแวดล้อม (Planet)	49.96	49.50	48.46	47.92	48.69	53.80	51.81	46.72	45.54	47.68
ด้านสันติภาพและยุติธรรม (Peace)	55.67	56.33	59.80	52.53	51.50	48.41	51.56	42.70	39.43	38.50
ด้านความเป็นหุ้นส่วนพัฒนา (Partnership)	36.04	35.37	46.77	45.29	49.90	43.24	42.17	49.37	40.33	44.35

หมายเหตุ: * ตัวชี้วัดที่มีการผูกผันข้อมูล
 ** ตัวชี้วัดที่มีการเก็บข้อมูลล่าสุดปี 2563
 *** ตัวชี้วัดที่เป็นข้อมูลปีเว้นปี มีข้อมูลปี 2560 2562 2564

ตัวชี้วัด	ค่ากลางประเทศ					ลำพูน				
	2560	2561	2562	2563	2564	2560	2561	2562	2563	2564
ด้านการพัฒนาคน (People)										
PP 01 สัดส่วนประชากรยากจน (ร้อยละ)*	8.36	8.65	6.25	6.75	5.62	2.85	4.90	3.00	1.68	2.12
PP 02 ทารกแรกเกิดที่มีน้ำหนักต่ำกว่าเกณฑ์ (ร้อยละ)* **	9.95	10.19	9.78	9.39	9.68	12.46	11.62	9.79	11.09	10.75
PP 03 เด็ก 0-5 ปีที่มีพัฒนาการสมวัย (ร้อยละ)	96.08	96.56	97.54	89.83	84.19	93.16	95.37	95.30	75.18	77.30
PP 04 อัตราการคลอดมีชีพในหญิงอายุ 15-19 ปี (ต่อปก.หญิงอายุ 15-19 ปีพันคน)*	40.54	35.13	31.64	29.13	25.41	23.68	22.64	21.68	20.49	16.63
PP 05 ประชากรที่เจ็บป่วยที่เป็นผู้ป่วยใน (ร้อยละ)*	29.53	30.99	32.57	31.88	33.46	26.96	30.93	32.91	31.48	35.29
PP 06 อัตราส่วนประชากรต่อแพทย์ (คน/แพทย์)*	2,676	2,549	2,350	2,610	2,450	2,431	2,058	1,774	2,202	1,983
PP 07 การเข้าเรียนมัธยมศึกษาตอนปลายและอาชีวศึกษา (ร้อยละ)	74.47	76.51	73.70	75.30	77.39	101.69	102.52	92.69	96.42	96.21
PP 08 จำนวนปีการศึกษาเฉลี่ยประชากรไทยอายุ 15-59 ปี (ปี)	7.98	7.97	8.06	8.19	8.37	8.14	8.10	8.35	8.45	8.56
PP 09 คะแนนเฉลี่ยการทดสอบ O-NET ระดับมัธยมศึกษาตอนปลาย (คะแนน)	31.89	33.60	31.06	32.73	31.70	33.03	34.80	31.65	33.86	34.07
ด้านเศรษฐกิจและความมั่งคั่ง (Prosperity)										
PT 01 อัตราการเปลี่ยนแปลงของรายได้เฉลี่ยของเดือนของครัวเรือนในจังหวัด (ร้อยละ)***	0.13	3.06	-0.91	3.05	5.79	2.66	3.14	-3.55	3.00	7.53
PT 02 อัตราการเปลี่ยนแปลงของผลิตภัณฑ์จังหวัด (ร้อยละ)	4.13	3.86	-0.08	-4.04	1.87	10.45	6.74	-1.01	1.17	9.15
PT 03 มูลค่าผลิตภัณฑ์จังหวัดเฉลี่ยต่อหัว (บาท/คน)	104,985	109,077	111,628	109,661	113,247	187,529	207,648	207,697	208,387	226,464
PT 04 อัตราการขยายตัวรายได้ท่องเที่ยว (ร้อยละ)	10.49	8.46	1.67	-54.13	-53.90	6.56	8.39	5.17	-45.29	-43.57
PT 05 อัตราการว่างงาน (ร้อยละ)*	1.01	0.88	0.86	1.31	1.61	1.16	0.63	0.33	0.95	1.15
PT 06 อัตราส่วนหนี้เฉลี่ยต่อรายได้เฉลี่ยของครัวเรือน (เท่า)*. ***	0.63	0.62	0.58	0.62	0.69	0.78	0.74	0.68	0.74	0.69
PT 07 ผลผลิตภาพแรงงาน (บาท/คน)	113,618	118,262	120,953	117,101	118,741	183,341	197,453	195,160	197,800	219,083
PT 08 แรงงานที่มีหลักประกันทางสังคม (ร้อยละ)	20.80	23.26	24.93	26.14	31.00	47.63	53.16	54.09	54.03	58.35
PT 09 ครัวเรือนที่มีที่อยู่อาศัยใช้วัสดุคงทนและเป็นของตนเอง (ร้อยละ)	80.94	82.93	81.87	84.64	83.81	86.07	89.56	89.60	90.42	87.56
PT 10 หมู่บ้านที่ถนนสายหลักใช้การได้ตลอดปี (ร้อยละ)	59.64	60.07	62.49	62.89	61.69	62.63	67.07	71.52	76.36	81.21
PT 11 สัมประสิทธิ์ความไม่เสมอภาคของรายได้*. ***	0.420	0.413	0.408	0.412	0.407	0.375	0.357	0.332	0.344	0.345
ด้านสิ่งแวดล้อม (Planet)										
PN 01 อัตราการเปลี่ยนแปลงของพื้นที่ป่าไม้ในจังหวัด (ร้อยละ)	0.12	0.42	0.08	-0.06	-0.06	0.58	0.84	-0.21	0.05	-0.14
PN 02 สัดส่วนปริมาณขยะที่กำจัดถูกต้องต่อปริมาณขยะที่เกิดขึ้น (ร้อยละ)	29.25	22.24	16.81	20.08	20.01	50.65	48.77	31.26	26.36	25.00
PN 03 ครัวเรือนที่เข้าถึงน้ำประปา (ร้อยละ)	16.35	16.42	16.66	16.35	17.27	9.89	10.10	10.21	10.38	10.50
PN 04 ประชากรที่ประสบภัยพิบัติ (ร้อยละ)*	0.45	0.11	0.38	0.45	0.97	0.32	1.67	0.00	0.45	2.27
PN 05 อัตราการร้องเรียนปัญหามลพิษ (เรื่องต่อประชากรแสนคน)*	0.57	0.55	0.31	0.52	0.31	0.25	0.74	1.48	1.49	0.25
ด้านสันติภาพและยุติธรรม (Peace)										
PC 01 การแจ้งความคดี ชีวิตร่างกาย เพศ และคดีประทุษร้ายต่อทรัพย์สิน (รายต่อปก.แสนคน)*	105.28	95.67	80.15	76.43	79.04	118.50	117.75	98.99	102.48	91.49
PC 02 จำนวนผู้ต้องหาคดียาเสพติด (ต่อแสนคน)*	509.57	510.16	561.17	504.27	518.20	681.17	681.11	780.35	767.14	911.40
PC 03 จำนวนผู้เข้ารับการรักษาพยาบาล (ต่อแสนคน)	252.31	304.60	337.87	292.19	250.87	357.71	407.93	413.75	412.92	456.95
PC 04 จำนวนเจ้าหน้าที่ตำรวจ (ต่อแสนคน)	276.83	267.98	268.05	273.41	260.59	273.45	269.73	238.97	365.16	244.30
PC 05 การฆ่าตัวตายสำเร็จ (รายต่อประชากรแสนคน)*	6.96	7.67	9.19	10.57	10.47	13.87	11.41	22.10	23.46	21.07
ด้านความเป็นหุ้นส่วนพัฒนา (Partnership)										
PS 01 ประชากรที่เข้าถึงอินเทอร์เน็ต (ร้อยละ)	46.82	50.79	60.90	74.77	83.07	47.00	50.97	58.73	68.89	71.97
PS 02 ภาษีที่ท้องถิ่นจัดเก็บได้ต่อรายได้รวมที่ไม่รวมเงินอุดหนุนและเงินอุดหนุนเฉพาะกิจ (ร้อยละ)	11.79	11.01	11.56	8.89	8.29	13.92	13.54	14.95	9.48	8.62
PS 03 ความสามารถในการเบิกจ่ายงบประมาณของจังหวัด (ร้อยละ)	77.96	70.14	71.87	59.53	69.82	80.21	72.04	60.36	27.76	39.37
PS 04 จำนวนองค์กรชุมชน (แห่งต่อประชากรแสนคน)	127.39	129.32	285.04	297.86	298.92	325.19	325.41	528.54	532.82	534.48

จังหวัดลำปาง

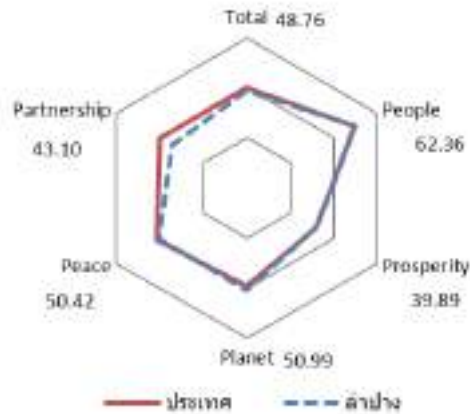

มิติการพัฒนา	ค่ากลางของประเทศ					ลำปาง				
	2560	2561	2562	2563	2564	2560	2561	2562	2563	2564
ภาพรวม	48.71	48.64	52.02	49.25	50.23	53.36	52.54	55.44	51.49	48.76
ด้านการพัฒนาคน (People)	60.97	63.27	63.81	64.05	62.08	69.60	67.35	68.49	64.17	62.36
ด้านเศรษฐกิจและความมั่งคั่ง (Prosperity)	45.41	46.27	45.22	38.31	39.80	46.69	47.88	46.29	39.03	39.89
ด้านสิ่งแวดล้อม (Planet)	49.96	49.50	48.46	47.92	48.69	52.04	54.42	54.54	56.90	50.99
ด้านสันติภาพและยุติธรรม (Peace)	55.67	56.33	59.80	52.53	51.50	57.72	60.01	59.11	50.38	50.42
ด้านความเป็นหุ้นส่วนพัฒนา (Partnership)	36.04	35.37	46.77	45.29	49.90	44.32	38.00	51.23	50.44	43.10

หมายเหตุ: * ตัวชี้วัดที่มีการผูกผันข้อมูล
 ** ตัวชี้วัดที่มีการเก็บข้อมูลล่าสุดปี 2563
 *** ตัวชี้วัดที่เป็นข้อมูลปีเว้นปี มีข้อมูลปี 2560 2562 2564

ตัวชี้วัด	ค่ากลางประเทศ					ลำปาง				
	2560	2561	2562	2563	2564	2560	2561	2562	2563	2564
ด้านการพัฒนาคน (People)										
PP 01 สัดส่วนประชากรยากจน (ร้อยละ)*	8.36	8.65	6.25	6.75	5.62	8.68	18.43	5.18	5.88	7.43
PP 02 ทารกแรกเกิดที่มีน้ำหนักต่ำกว่าเกณฑ์ (ร้อยละ)* **	9.95	10.19	9.78	9.39	9.68	10.04	11.23	9.65	9.74	9.97
PP 03 เด็ก 0-5 ปีที่มีพัฒนาการสมวัย (ร้อยละ)	96.08	96.56	97.54	89.83	84.19	94.06	96.30	95.89	90.95	88.35
PP 04 อัตราการคลอดมีชีพในหญิงอายุ 15-19 ปี (ต่อปก.หญิงอายุ 15-19 ปีพันคน)*	40.54	35.13	31.64	29.13	25.41	19.72	15.40	14.75	13.99	11.16
PP 05 ประชากรที่เจ็บป่วยที่เป็นผู้ป่วยใน (ร้อยละ)*	29.53	30.99	32.57	31.88	33.46	39.64	41.91	44.76	45.88	43.84
PP 06 อัตราส่วนประชากรต่อแพทย์ (คน/แพทย์)*	2,676	2,549	2,350	2,610	2,450	1,822	1,694	1,647	1,761	1,766
PP 07 การเข้าเรียนมัธยมศึกษาตอนปลายและอาชีวศึกษา (ร้อยละ)	74.47	76.51	73.70	75.30	77.39	93.25	90.55	90.13	88.73	87.52
PP 08 จำนวนปีการศึกษาเฉลี่ยประชากรไทยอายุ 15-59 ปี (ปี)	7.98	7.97	8.06	8.19	8.37	8.13	8.01	7.80	8.02	8.57
PP 09 คะแนนเฉลี่ยการทดสอบ O-NET ระดับมัธยมศึกษาตอนปลาย (คะแนน)	31.89	33.60	31.06	32.73	31.70	35.26	36.65	33.47	35.40	34.64
ด้านเศรษฐกิจและความมั่งคั่ง (Prosperity)										
PT 01 อัตราการเปลี่ยนแปลงของรายได้เฉลี่ยของเดือนของครัวเรือนในจังหวัด (ร้อยละ)***	0.13	3.06	-0.91	3.05	5.79	2.78	1.45	13.76	-4.44	-17.01
PT 02 อัตราการเปลี่ยนแปลงของผลิตภัณฑ์จังหวัด (ร้อยละ)	4.13	3.86	-0.08	-4.04	1.87	2.17	0.68	-1.26	-2.49	2.38
PT 03 มูลค่าผลิตภัณฑ์จังหวัดเฉลี่ยต่อหัว (บาท/คน)	104,985	109,077	111,628	109,661	113,247	97,291	100,003	101,498	101,221	104,754
PT 04 อัตราการขยายตัวรายได้ท่องเที่ยว (ร้อยละ)	10.49	8.46	1.67	-54.13	-53.90	27.11	12.60	2.40	-47.01	-31.49
PT 05 อัตราการว่างงาน (ร้อยละ)*	1.01	0.88	0.86	1.31	1.61	0.80	0.90	1.14	1.55	1.91
PT 06 อัตราส่วนหนี้เฉลี่ยต่อรายได้เฉลี่ยของครัวเรือน (เท่า)*. ***	0.63	0.62	0.58	0.62	0.69	0.78	0.60	0.54	0.60	0.60
PT 07 ผลผลิตภาพแรงงาน (บาท/คน)	113,618	118,262	120,953	117,101	118,741	102,273	104,401	107,904	104,141	107,901
PT 08 แรงงานที่มีหลักประกันทางสังคม (ร้อยละ)	20.80	23.26	24.93	26.14	31.00	25.22	27.09	28.97	30.09	32.18
PT 09 ครัวเรือนที่มีที่อยู่อาศัยใช้วัสดุคงทนและเป็นของตนเอง (ร้อยละ)	80.94	82.93	81.87	84.64	83.81	91.87	92.93	92.58	96.44	94.28
PT 10 หมู่บ้านที่ถนนสายหลักใช้การได้ตลอดปี (ร้อยละ)	59.64	60.07	62.49	62.89	61.69	70.87	71.58	72.29	69.85	67.41
PT 11 สัมประสิทธิ์ความไม่เสมอภาคของรายได้*. ***	0.420	0.413	0.408	0.412	0.407	0.465	0.443	0.485	0.436	0.396
ด้านสิ่งแวดล้อม (Planet)										
PN 01 อัตราการเปลี่ยนแปลงของพื้นที่ป่าไม้ในจังหวัด (ร้อยละ)	0.12	0.42	0.08	-0.06	-0.06	-0.81	0.27	-0.38	-0.09	-0.12
PN 02 สัดส่วนปริมาณขยะที่กำจัดถูกต้องต่อปริมาณขยะที่เกิดขึ้น (ร้อยละ)	29.25	22.24	16.81	20.08	20.01	31.02	44.55	35.80	50.42	23.09
PN 03 ครัวเรือนที่เข้าถึงน้ำประปา (ร้อยละ)	16.35	16.42	16.66	16.35	17.27	18.70	19.22	19.62	20.02	20.37
PN 04 ประชากรที่ประสบภัยพิบัติ (ร้อยละ)*	0.45	0.11	0.38	0.45	0.97	0.02	1.48	0.65	1.61	0.79
PN 05 อัตราการร้องเรียนปัญหามลพิษ (เรื่องต่อประชากรแสนคน)*	0.57	0.55	0.31	0.52	0.31	0.54	0.67	0.00	0.27	0.41
ด้านสันติภาพและยุติธรรม (Peace)										
PC 01 การแจ้งความคดี ชีวิตร่างกาย เพศ และคดีประทุษร้ายต่อทรัพย์สิน (รายต่อปก.แสนคน)*	105.28	95.67	80.15	76.43	79.04	67.38	57.88	58.65	50.89	47.33
PC 02 จำนวนผู้ต้องหาคดียาเสพติด (ต่อแสนคน)*	509.57	510.16	561.17	504.27	518.20	507.27	509.77	575.77	598.38	665.12
PC 03 จำนวนผู้เข้ารับการรักษาพยาบาล (ต่อแสนคน)	252.31	304.60	337.87	292.19	250.87	373.05	382.56	422.99	374.78	342.08
PC 04 จำนวนเจ้าหน้าที่ตำรวจ (ต่อแสนคน)	276.83	267.98	268.05	273.41	260.59	318.13	328.32	321.95	326.08	264.67
PC 05 การฆ่าตัวตายสำเร็จ (รายต่อประชากรแสนคน)*	6.96	7.67	9.19	10.57	10.47	12.08	10.78	14.77	18.06	16.30
ด้านความเป็นหุ้นส่วนพัฒนา (Partnership)										
PS 01 ประชากรที่เข้าถึงอินเทอร์เน็ต (ร้อยละ)	46.82	50.79	60.90	74.77	83.07	49.81	50.88	57.92	68.97	77.25
PS 02 ภาษีที่ท้องถิ่นจัดเก็บได้ต่อรายได้รวมที่ไม่รวมเงินอุดหนุนและเงินอุดหนุนเฉพาะกิจ (ร้อยละ)	11.79	11.01	11.56	8.89	8.29	11.00	10.38	10.82	8.01	6.75
PS 03 ความสามารถในการเบิกจ่ายงบประมาณของจังหวัด (ร้อยละ)	77.96	70.14	71.87	59.53	69.82	88.09	66.00	82.86	71.18	37.28
PS 04 จำนวนองค์กรชุมชน (แห่งต่อประชากรแสนคน)	127.39	129.32	285.04	297.86	298.92	315.99	318.09	481.64	487.82	490.84

จังหวัดแม่ฮ่องสอน

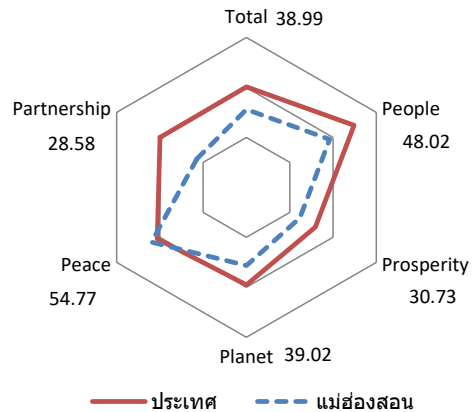

มิติการพัฒนา	ค่ากลางของประเทศ					แม่ฮ่องสอน				
	2560	2561	2562	2563	2564	2560	2561	2562	2563	2564
ภาพรวม	48.71	48.64	52.02	49.25	50.23	40.00	38.39	37.10	34.47	38.99
ด้านการพัฒนาคน (People)	60.97	63.27	63.81	64.05	62.08	45.16	42.45	49.67	50.85	48.02
ด้านเศรษฐกิจและความมั่งคั่ง (Prosperity)	45.41	46.27	45.22	38.31	39.80	33.67	37.94	34.94	27.58	30.73
ด้านสิ่งแวดล้อม (Planet)	49.96	49.50	48.46	47.92	48.69	53.16	45.13	26.57	26.27	39.02
ด้านสันติภาพและยุติธรรม (Peace)	55.67	56.33	59.80	52.53	51.50	56.60	52.28	59.01	46.37	54.77
ด้านความเป็นหุ้นส่วนพัฒนา (Partnership)	36.04	35.37	46.77	45.29	49.90	22.39	21.93	25.82	28.48	28.58

หมายเหตุ: * ตัวชี้วัดที่มีการผูกผันข้อมูล
 ** ตัวชี้วัดที่มีการเก็บข้อมูลล่าสุดปี 2563
 *** ตัวชี้วัดที่เป็นข้อมูลปีเว้นปี มีข้อมูลปี 2560 2562 2564

ตัวชี้วัด	ค่ากลางประเทศ					แม่ฮ่องสอน				
	2560	2561	2562	2563	2564	2560	2561	2562	2563	2564
ด้านการพัฒนาคน (People)										
PP 01 สัดส่วนประชากรยากจน (ร้อยละ)*	8.36	8.65	6.25	6.75	5.62	33.01	46.54	24.53	28.59	24.59
PP 02 ทารกแรกเกิดที่มีน้ำหนักต่ำกว่าเกณฑ์ (ร้อยละ)* **	9.95	10.19	9.78	9.39	9.68	10.09	12.50	10.00	9.81	10.67
PP 03 เด็ก 0-5 ปีที่มีพัฒนาการสมวัย (ร้อยละ)	96.08	96.56	97.54	89.83	84.19	88.15	92.88	93.73	87.01	81.15
PP 04 อัตราการคลอดมีชีพในหญิงอายุ 15-19 ปี (ต่อปก.หญิงอายุ 15-19 ปีพันคน)*	40.54	35.13	31.64	29.13	25.41	46.13	45.37	39.22	45.94	36.66
PP 05 ประชากรที่เจ็บป่วยที่เป็นผู้ป่วยใน (ร้อยละ)*	29.53	30.99	32.57	31.88	33.46	25.39	27.49	28.57	26.63	28.22
PP 06 อัตราส่วนประชากรต่อแพทย์ (คน/แพทย์)*	2,676	2,549	2,350	2,610	2,450	2,717	2,638	2,332	2,973	2,838
PP 07 การเข้าเรียนมัธยมศึกษาตอนปลายและอาชีวศึกษา (ร้อยละ)	74.47	76.51	73.70	75.30	77.39	57.73	59.70	53.44	55.37	61.49
PP 08 จำนวนปีการศึกษาเฉลี่ยประชากรไทยอายุ 15-59 ปี (ปี)	7.98	7.97	8.06	8.19	8.37	5.56	5.95	6.17	6.11	6.37
PP 09 คะแนนเฉลี่ยการทดสอบ O-NET ระดับมัธยมศึกษาตอนปลาย (คะแนน)	31.89	33.60	31.06	32.73	31.70	29.37	30.89	28.70	30.05	30.04
ด้านเศรษฐกิจและความมั่งคั่ง (Prosperity)										
PT 01 อัตราการเปลี่ยนแปลงของรายได้เฉลี่ยของเดือนของครัวเรือนในจังหวัด (ร้อยละ)***	0.13	3.06	-0.91	3.05	5.79	3.29	18.77	-10.54	-0.76	10.92
PT 02 อัตราการเปลี่ยนแปลงของผลิตภัณฑ์จังหวัด (ร้อยละ)	4.13	3.86	-0.08	-4.04	1.87	3.29	3.68	11.12	-1.60	1.42
PT 03 มูลค่าผลิตภัณฑ์จังหวัดเฉลี่ยต่อหัว (บาท/คน)	104,985	109,077	111,628	109,661	113,247	55,861	58,683	66,300	65,055	65,653
PT 04 อัตราการขยายตัวรายได้ท่องเที่ยว (ร้อยละ)	10.49	8.46	1.67	-54.13	-53.90	17.10	11.87	1.68	-52.57	-46.73
PT 05 อัตราการว่างงาน (ร้อยละ)*	1.01	0.88	0.86	1.31	1.61	0.32	1.28	0.52	0.79	0.69
PT 06 อัตราส่วนหนี้เฉลี่ยต่อรายได้เฉลี่ยของครัวเรือน (เท่า)*. ***	0.63	0.62	0.58	0.62	0.69	0.65	0.61	0.44	0.61	0.67
PT 07 ผลผลิตภาพแรงงาน (บาท/คน)	113,618	118,262	120,953	117,101	118,741	63,063	66,857	73,612	74,768	72,961
PT 08 แรงงานที่มีหลักประกันทางสังคม (ร้อยละ)	20.80	23.26	24.93	26.14	31.00	16.05	19.41	22.31	24.89	26.27
PT 09 ครัวเรือนที่มีที่อยู่อาศัยใช้วัสดุคงทนและเป็นของตนเอง (ร้อยละ)	80.94	82.93	81.87	84.64	83.81	46.22	55.04	37.90	45.91	58.20
PT 10 หมู่บ้านที่ถนนสายหลักใช้การได้ตลอดปี (ร้อยละ)	59.64	60.07	62.49	62.89	61.69	31.53	41.38	51.23	47.78	44.33
PT 11 สัมประสิทธิ์ความไม่เสมอภาคของรายได้*. ***	0.420	0.413	0.408	0.412	0.407	0.503	0.468	0.440	0.466	0.472
ด้านสิ่งแวดล้อม (Planet)										
PN 01 อัตราการเปลี่ยนแปลงของพื้นที่ป่าไม้ในจังหวัด (ร้อยละ)	0.12	0.42	0.08	-0.06	-0.06	-0.05	-0.59	-0.57	-0.39	-0.62
PN 02 สัดส่วนปริมาณขยะที่กำจัดถูกต้องต่อปริมาณขยะที่เกิดขึ้น (ร้อยละ)	29.25	22.24	16.81	20.08	20.01	66.89	9.74	5.58	14.23	12.14
PN 03 ครัวเรือนที่เข้าถึงน้ำประปา (ร้อยละ)	16.35	16.42	16.66	16.35	17.27	11.21	11.39	11.55	11.64	11.84
PN 04 ประชากรที่ประสบภัยพิบัติ (ร้อยละ)*	0.45	0.11	0.38	0.45	0.97	15.24	0.12	53.03	56.98	21.94
PN 05 อัตราการร้องเรียนปัญหามลพิษ (เรื่องต่อประชากรแสนคน)*	0.57	0.55	0.31	0.52	0.31	0.00	0.35	0.00	0.35	0.00
ด้านสันติภาพและยุติธรรม (Peace)										
PC 01 การแจ้งความคดี ชีวิตร่างกาย เพศ และคดีประทุษร้ายต่อทรัพย์สิน (รายต่อปก.แสนคน)*	105.28	95.67	80.15	76.43	79.04	87.07	74.67	65.11	81.18	54.21
PC 02 จำนวนผู้ต้องหาคดียาเสพติด (ต่อแสนคน)*	509.57	510.16	561.17	504.27	518.20	184.89	182.61	194.62	203.13	281.20
PC 03 จำนวนผู้เข้ารับการรักษาพยาบาล (ต่อแสนคน)	252.31	304.60	337.87	292.19	250.87	310.65	213.76	230.87	274.82	324.57
PC 04 จำนวนเจ้าหน้าที่ตำรวจ (ต่อแสนคน)	276.83	267.98	268.05	273.41	260.59	361.89	342.22	363.91	363.38	330.87
PC 05 การฆ่าตัวตายสำเร็จ (รายต่อประชากรแสนคน)*	6.96	7.67	9.19	10.57	10.47	14.55	18.11	20.40	26.99	17.00
ด้านความเป็นหุ้นส่วนพัฒนา (Partnership)										
PS 01 ประชากรที่เข้าถึงอินเทอร์เน็ต (ร้อยละ)	46.82	50.79	60.90	74.77	83.07	31.71	38.92	49.26	62.10	68.00
PS 02 ภาษีที่ท้องถิ่นจัดเก็บได้ต่อรายได้รวมที่ไม่รวมเงินอุดหนุนและเงินอุดหนุนเฉพาะกิจ (ร้อยละ)	11.79	11.01	11.56	8.89	8.29	7.54	7.21	7.50	5.39	4.74
PS 03 ความสามารถในการเบิกจ่ายงบประมาณของจังหวัด (ร้อยละ)	77.96	70.14	71.87	59.53	69.82	68.12	57.76	47.11	44.07	38.05
PS 04 จำนวนองค์กรชุมชน (แห่งต่อประชากรแสนคน)	127.39	129.32	285.04	297.86	298.92	107.49	106.17	190.75	190.48	189.92

จังหวัดเชียงราย

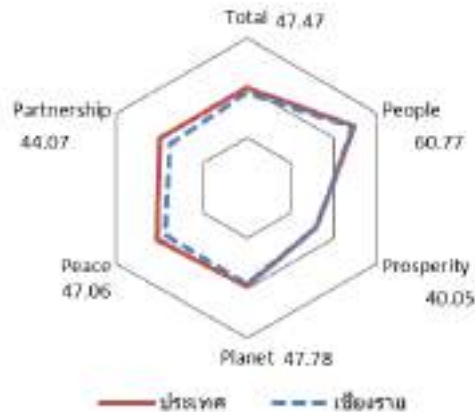

มิติการพัฒนา	ค่ากลางของประเทศ					เชียงราย				
	2560	2561	2562	2563	2564	2560	2561	2562	2563	2564
ภาพรวม	48.71	48.64	52.02	49.25	50.23	48.81	49.48	50.80	48.74	47.47
ด้านการพัฒนาคน (People)	60.97	63.27	63.81	64.05	62.08	64.38	67.20	64.46	65.05	60.77
ด้านเศรษฐกิจและความมั่งคั่ง (Prosperity)	45.41	46.27	45.22	38.31	39.80	48.29	48.99	48.62	39.61	40.05
ด้านสิ่งแวดล้อม (Planet)	49.96	49.50	48.46	47.92	48.69	50.69	51.95	49.11	49.29	47.78
ด้านสันติภาพและยุติธรรม (Peace)	55.67	56.33	59.80	52.53	51.50	52.08	57.63	59.04	48.16	47.06
ด้านความเป็นหุ้นส่วนพัฒนา (Partnership)	36.04	35.37	46.77	45.29	49.90	33.75	30.10	37.21	44.98	44.07

หมายเหตุ: * ตัวชี้วัดที่มีการผูกผันข้อมูล
 ** ตัวชี้วัดที่มีการเก็บข้อมูลล่าสุดปี 2563
 *** ตัวชี้วัดที่เป็นข้อมูลปีเว้นปี มีข้อมูลปี 2560 2562 2564

ตัวชี้วัด	ค่ากลางประเทศ					เชียงใหม่				
	2560	2561	2562	2563	2564	2560	2561	2562	2563	2564
ด้านการพัฒนาคน (People)										
PP 01 สัดส่วนประชากรยากจน (ร้อยละ)*	8.36	8.65	6.25	6.75	5.62	11.02	10.76	8.75	8.32	5.96
PP 02 ทารกแรกเกิดที่มีน้ำหนักต่ำกว่าเกณฑ์ (ร้อยละ)* **	9.95	10.19	9.78	9.39	9.68	9.21	9.47	9.10	7.92	8.63
PP 03 เด็ก 0-5 ปีที่มีพัฒนาการสมวัย (ร้อยละ)	96.08	96.56	97.54	89.83	84.19	96.66	96.26	95.82	82.96	71.43
PP 04 อัตราการคลอดมีชีพในหญิงอายุ 15-19 ปี (ต่อปก.หญิงอายุ 15-19 ปีพันคน)*	40.54	35.13	31.64	29.13	25.41	34.66	32.71	29.37	28.17	25.24
PP 05 ประชากรที่เจ็บป่วยที่เป็นผู้ป่วยใน (ร้อยละ)*	29.53	30.99	32.57	31.88	33.46	27.46	28.55	31.00	32.45	34.44
PP 06 อัตราส่วนประชากรต่อแพทย์ (คน/แพทย์)*	2,676	2,549	2,350	2,610	2,450	2,301	2,079	1,868	2,249	2,076
PP 07 การเข้าเรียนมัธยมศึกษาตอนปลายและอาชีวศึกษา (ร้อยละ)	74.47	76.51	73.70	75.30	77.39	79.10	84.98	71.69	73.43	83.19
PP 08 จำนวนปีการศึกษาเฉลี่ยประชากรไทยอายุ 15-59 ปี (ปี)	7.98	7.97	8.06	8.19	8.37	6.96	7.13	7.24	7.48	7.14
PP 09 คะแนนเฉลี่ยการทดสอบ O-NET ระดับมัธยมศึกษาตอนปลาย (คะแนน)	31.89	33.60	31.06	32.73	31.70	33.28	35.20	32.43	34.07	32.86
ด้านเศรษฐกิจและความมั่งคั่ง (Prosperity)										
PT 01 อัตราการเปลี่ยนแปลงของรายได้เฉลี่ยของเดือนของครัวเรือนในจังหวัด (ร้อยละ)***	0.13	3.06	-0.91	3.05	5.79	-12.51	4.66	27.50	9.81	3.74
PT 02 อัตราการเปลี่ยนแปลงของผลิตภัณฑ์จังหวัด (ร้อยละ)	4.13	3.86	-0.08	-4.04	1.87	4.49	-0.45	-0.58	-4.50	1.82
PT 03 มูลค่าผลิตภัณฑ์จังหวัดเฉลี่ยต่อหัว (บาท/คน)	104,985	109,077	111,628	109,661	113,247	89,489	91,045	93,019	89,036	90,203
PT 04 อัตราการขยายตัวรายได้ท่องเที่ยว (ร้อยละ)	10.49	8.46	1.67	-54.13	-53.90	9.71	9.84	2.36	-48.96	-46.83
PT 05 อัตราการว่างงาน (ร้อยละ)*	1.01	0.88	0.86	1.31	1.61	0.34	0.51	0.37	1.07	1.92
PT 06 อัตราส่วนหนี้เฉลี่ยต่อรายได้เฉลี่ยของครัวเรือน (เท่า)* **	0.63	0.62	0.58	0.62	0.69	0.22	0.44	0.55	0.44	0.55
PT 07 ผลผลิตภาพแรงงาน (บาท/คน)	113,618	118,262	120,953	117,101	118,741	86,109	86,174	88,777	88,462	90,450
PT 08 แรงงานที่มีหลักประกันทางสังคม (ร้อยละ)	20.80	23.26	24.93	26.14	31.00	18.18	20.73	22.69	24.80	26.53
PT 09 ครัวเรือนที่มีที่อยู่อาศัยใช้วัสดุคงทนและเป็นของตนเอง (ร้อยละ)	80.94	82.93	81.87	84.64	83.81	78.29	88.21	84.08	84.46	84.15
PT 10 หมู่บ้านที่ถนนสายหลักใช้การได้ตลอดปี (ร้อยละ)	59.64	60.07	62.49	62.89	61.69	59.72	62.41	65.09	68.30	71.50
PT 11 สัมประสิทธิ์ความไม่เสมอภาคของรายได้* **	0.420	0.413	0.408	0.412	0.407	0.358	0.359	0.366	0.356	0.349
ด้านสิ่งแวดล้อม (Planet)										
PN 01 อัตราการเปลี่ยนแปลงของพื้นที่ป่าไม้ในจังหวัด (ร้อยละ)	0.12	0.42	0.08	-0.06	-0.06	-1.04	-0.57	-0.37	-0.36	-0.34
PN 02 สัดส่วนปริมาณขยะที่กำจัดถูกต้องต่อปริมาณขยะที่เกิดขึ้น (ร้อยละ)	29.25	22.24	16.81	20.08	20.01	41.33	41.86	32.73	26.15	20.38
PN 03 ครัวเรือนที่เข้าถึงน้ำประปา (ร้อยละ)	16.35	16.42	16.66	16.35	17.27	12.37	12.71	13.06	13.68	13.98
PN 04 ประชากรที่ประสบภัยพิบัติ (ร้อยละ)*	0.45	0.11	0.38	0.45	0.97	1.43	1.88	5.22	0.16	1.22
PN 05 อัตราการร้องเรียนปัญหามลพิษ (เรื่องต่อประชากรแสนคน)*	0.57	0.55	0.31	0.52	0.31	0.85	0.39	0.31	0.46	0.46
ด้านสันติภาพและยุติธรรม (Peace)										
PC 01 การแจ้งความคดี ชีวิตร่างกาย เพศ และคดีประทุษร้ายต่อทรัพย์สิน (รายต่อปก.แสนคน)*	105.28	95.67	80.15	76.43	79.04	97.31	60.29	53.92	55.21	40.20
PC 02 จำนวนผู้ต้องหาคดียาเสพติด (ต่อแสนคน)*	509.57	510.16	561.17	504.27	518.20	441.75	440.20	498.73	553.50	600.03
PC 03 จำนวนผู้เข้ารับการรักษาพยาบาล (ต่อแสนคน)	252.31	304.60	337.87	292.19	250.87	295.90	424.80	438.88	421.46	435.60
PC 04 จำนวนเจ้าหน้าที่ตำรวจ (ต่อแสนคน)	276.83	267.98	268.05	273.41	260.59	238.89	230.55	211.66	205.25	211.10
PC 05 การฆ่าตัวตายสำเร็จ (รายต่อประชากรแสนคน)*	6.96	7.67	9.19	10.57	10.47	12.17	13.67	13.89	16.30	18.91
ด้านความเป็นหุ้นส่วนพัฒนา (Partnership)										
PS 01 ประชากรที่เข้าถึงอินเทอร์เน็ต (ร้อยละ)	46.82	50.79	60.90	74.77	83.07	43.01	45.12	60.88	74.70	79.84
PS 02 ภาษีที่ท้องถิ่นจัดเก็บได้ต่อรายได้รวมที่ไม่รวมเงินอุดหนุนและเงินอุดหนุนเฉพาะกิจ (ร้อยละ)	11.79	11.01	11.56	8.89	8.29	11.99	11.38	11.09	7.29	6.93
PS 03 ความสามารถในการเบิกจ่ายงบประมาณของจังหวัด (ร้อยละ)	77.96	70.14	71.87	59.53	69.82	79.43	70.04	58.89	72.88	63.71
PS 04 จำนวนองค์กรชุมชน (แห่งต่อประชากรแสนคน)	127.39	129.32	285.04	297.86	298.92	128.22	86.99	222.60	251.58	251.07

จังหวัดพะเยา

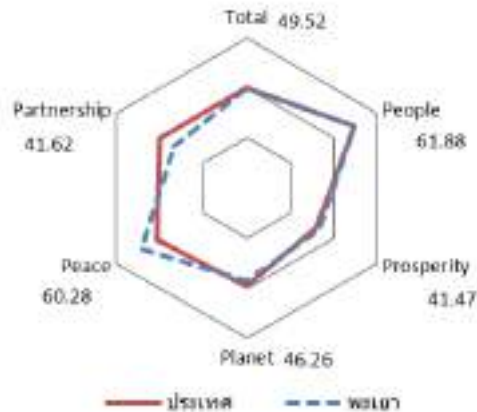

มิติการพัฒนา	ค่ากลางของประเทศ					พะเยา				
	2560	2561	2562	2563	2564	2560	2561	2562	2563	2564
ภาพรวม	48.71	48.64	52.02	49.25	50.23	51.80	52.76	53.96	51.92	49.52
ด้านการพัฒนาคน (People)	60.97	63.27	63.81	64.05	62.08	68.40	70.50	66.70	66.34	61.88
ด้านเศรษฐกิจและความมั่งคั่ง (Prosperity)	45.41	46.27	45.22	38.31	39.80	42.46	46.03	45.84	39.85	41.47
ด้านสิ่งแวดล้อม (Planet)	49.96	49.50	48.46	47.92	48.69	53.34	47.18	48.39	46.38	46.26
ด้านสันติภาพและยุติธรรม (Peace)	55.67	56.33	59.80	52.53	51.50	58.68	63.74	62.45	58.70	60.28
ด้านความเป็นหุ้นส่วนพัฒนา (Partnership)	36.04	35.37	46.77	45.29	49.90	41.03	41.89	49.49	52.44	41.62

หมายเหตุ: * ตัวชี้วัดที่มีการผูกผันข้อมูล
 ** ตัวชี้วัดที่มีการเก็บข้อมูลล่าสุดปี 2563
 *** ตัวชี้วัดที่เป็นข้อมูลปีเว้นปี มีข้อมูลปี 2560 2562 2564

ตัวชี้วัด	ค่ากลางประเทศ					พะเยา				
	2560	2561	2562	2563	2564	2560	2561	2562	2563	2564
ด้านการพัฒนาคน (People)										
PP 01 สัดส่วนประชากรยากจน (ร้อยละ)*	8.36	8.65	6.25	6.75	5.62	13.74	8.74	6.27	16.45	18.13
PP 02 ทารกแรกเกิดที่มีน้ำหนักต่ำกว่าเกณฑ์ (ร้อยละ)* **	9.95	10.19	9.78	9.39	9.68	7.38	8.82	8.76	8.38	8.20
PP 03 เด็ก 0-5 ปีที่มีพัฒนาการสมวัย (ร้อยละ)	96.08	96.56	97.54	89.83	84.19	97.01	97.11	81.77	90.42	83.56
PP 04 อัตราการคลอดมีชีพในหญิงอายุ 15-19 ปี (ต่อปก.หญิงอายุ 15-19 ปีพันคน)*	40.54	35.13	31.64	29.13	25.41	25.06	23.18	20.08	17.95	17.11
PP 05 ประชากรที่เจ็บป่วยที่เป็นผู้ป่วยใน (ร้อยละ)*	29.53	30.99	32.57	31.88	33.46	34.39	35.50	35.89	35.56	39.85
PP 06 อัตราส่วนประชากรต่อแพทย์ (คน/แพทย์)*	2,676	2,549	2,350	2,610	2,450	2,466	2,246	2,104	2,236	2,146
PP 07 การเข้าเรียนมัธยมศึกษาตอนปลายและอาชีวศึกษา (ร้อยละ)	74.47	76.51	73.70	75.30	77.39	91.39	91.78	88.51	89.31	87.83
PP 08 จำนวนปีการศึกษาเฉลี่ยประชากรไทยอายุ 15-59 ปี (ปี)	7.98	7.97	8.06	8.19	8.37	7.43	7.61	7.84	7.87	7.65
PP 09 คะแนนเฉลี่ยการทดสอบ O-NET ระดับมัธยมศึกษาตอนปลาย (คะแนน)	31.89	33.60	31.06	32.73	31.70	34.26	36.16	33.25	35.43	33.86
ด้านเศรษฐกิจและความมั่งคั่ง (Prosperity)										
PT 01 อัตราการเปลี่ยนแปลงของรายได้เฉลี่ยของเดือนของครัวเรือนในจังหวัด (ร้อยละ)***	0.13	3.06	-0.91	3.05	5.79	-17.42	2.22	-1.64	3.72	13.83
PT 02 อัตราการเปลี่ยนแปลงของผลิตภัณฑ์จังหวัด (ร้อยละ)	4.13	3.86	-0.08	-4.04	1.87	5.10	-1.56	-0.20	-3.36	1.45
PT 03 มูลค่าผลิตภัณฑ์จังหวัดเฉลี่ยต่อหัว (บาท/คน)	104,985	109,077	111,628	109,661	113,247	89,873	92,158	95,638	94,066	96,550
PT 04 อัตราการขยายตัวรายได้ท่องเที่ยว (ร้อยละ)	10.49	8.46	1.67	-54.13	-53.90	7.63	8.60	0.43	-40.89	-33.72
PT 05 อัตราการว่างงาน (ร้อยละ)*	1.01	0.88	0.86	1.31	1.61	0.98	0.62	0.58	1.25	1.68
PT 06 อัตราส่วนหนี้เฉลี่ยต่อรายได้เฉลี่ยของครัวเรือน (เท่า)* **	0.63	0.62	0.58	0.62	0.69	0.86	0.68	0.49	0.68	0.68
PT 07 ผลผลิตภาพแรงงาน (บาท/คน)	113,618	118,262	120,953	117,101	118,741	81,059	79,895	81,544	84,083	84,996
PT 08 แรงงานที่มีหลักประกันทางสังคม (ร้อยละ)	20.80	23.26	24.93	26.14	31.00	22.57	26.74	30.55	33.88	37.57
PT 09 ครัวเรือนที่มีที่อยู่อาศัยใช้วัสดุคงทนและเป็นของตนเอง (ร้อยละ)	80.94	82.93	81.87	84.64	83.81	91.16	91.85	91.12	95.53	92.53
PT 10 หมู่บ้านที่ถนนสายหลักใช้การได้ตลอดปี (ร้อยละ)	59.64	60.07	62.49	62.89	61.69	60.03	62.39	64.75	64.75	64.75
PT 11 สัมประสิทธิ์ความไม่เสมอภาคของรายได้* **	0.420	0.413	0.408	0.412	0.407	0.425	0.414	0.417	0.413	0.407
ด้านสิ่งแวดล้อม (Planet)										
PN 01 อัตราการเปลี่ยนแปลงของพื้นที่ป่าไม้ในจังหวัด (ร้อยละ)	0.12	0.42	0.08	-0.06	-0.06	-0.63	0.15	-0.17	0.07	-0.05
PN 02 สัดส่วนปริมาณขยะที่กำจัดถูกต้องต่อปริมาณขยะที่เกิดขึ้น (ร้อยละ)	29.25	22.24	16.81	20.08	20.01	36.90	17.23	15.58	10.90	10.53
PN 03 ครัวเรือนที่เข้าถึงน้ำประปา (ร้อยละ)	16.35	16.42	16.66	16.35	17.27	15.12	15.53	15.81	16.19	16.53
PN 04 ประชากรที่ประสบภัยพิบัติ (ร้อยละ)*	0.45	0.11	0.38	0.45	0.97	0.0	0.0	0.14	0.42	0.82
PN 05 อัตราการร้องเรียนปัญหามลพิษ (เรื่องต่อประชากรแสนคน)*	0.57	0.55	0.31	0.52	0.31	0.0	0.84	0.21	0.64	0.65
ด้านสันติภาพและยุติธรรม (Peace)										
PC 01 การแจ้งความคดี ชีวิตร่างกาย เพศ และคดีประทุษร้ายต่อทรัพย์สิน (รายต่อปก.แสนคน)*	105.28	95.67	80.15	76.43	79.04	67.70	52.19	51.66	40.23	35.31
PC 02 จำนวนผู้ต้องหาคดียาเสพติด (ต่อแสนคน)*	509.57	510.16	561.17	504.27	518.20	486.27	488.20	546.83	631.42	742.51
PC 03 จำนวนผู้เข้ารับการรักษาพยาบาล (ต่อแสนคน)	252.31	304.60	337.87	292.19	250.87	278.35	339.64	319.67	271.96	393.32
PC 04 จำนวนเจ้าหน้าที่ตำรวจ (ต่อแสนคน)	276.83	267.98	268.05	273.41	260.59	498.22	506.30	480.99	484.00	499.24
PC 05 การฆ่าตัวตายสำเร็จ (รายต่อประชากรแสนคน)*	6.96	7.67	9.19	10.57	10.47	12.19	9.71	16.33	16.05	13.59
ด้านความเป็นหุ้นส่วนพัฒนา (Partnership)										
PS 01 ประชากรที่เข้าถึงอินเทอร์เน็ต (ร้อยละ)	46.82	50.79	60.90	74.77	83.07	44.25	51.50	57.59	67.26	74.12
PS 02 ภาษีที่ท้องถิ่นจัดเก็บได้ต่อรายได้รวมที่ไม่รวมเงินอุดหนุนและเงินอุดหนุนเฉพาะกิจ (ร้อยละ)	11.79	11.01	11.56	8.89	8.29	8.95	8.21	8.37	5.88	5.51
PS 03 ความสามารถในการเบิกจ่ายงบประมาณของจังหวัด (ร้อยละ)	77.96	70.14	71.87	59.53	69.82	87.62	82.40	72.87	75.21	28.96
PS 04 จำนวนองค์กรชุมชน (แห่งต่อประชากรแสนคน)	127.39	129.32	285.04	297.86	298.92	328.23	329.75	572.03	578.36	582.34

จังหวัดแพร่

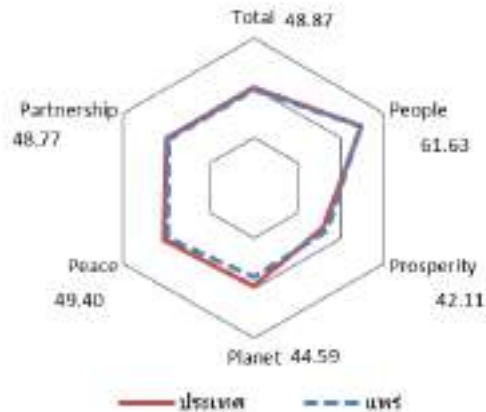

มิติการพัฒนา	ค่ากลางของประเทศ					แพร่				
	2560	2561	2562	2563	2564	2560	2561	2562	2563	2564
ภาพรวม	48.71	48.64	52.02	49.25	50.23	50.46	49.83	55.41	51.00	48.87
ด้านการพัฒนาคน (People)	60.97	63.27	63.81	64.05	62.08	67.40	70.34	69.62	65.60	61.63
ด้านเศรษฐกิจและความมั่งคั่ง (Prosperity)	45.41	46.27	45.22	38.31	39.80	45.31	48.10	48.26	41.39	42.11
ด้านสิ่งแวดล้อม (Planet)	49.96	49.50	48.46	47.92	48.69	50.60	46.88	54.98	53.36	44.59
ด้านสันติภาพและยุติธรรม (Peace)	55.67	56.33	59.80	52.53	51.50	60.65	58.14	57.35	51.60	49.40
ด้านความเป็นหุ้นส่วนพัฒนา (Partnership)	36.04	35.37	46.77	45.29	49.90	34.90	33.32	49.30	46.18	48.77

หมายเหตุ: * ตัวชี้วัดที่มีการผูกผันข้อมูล
 ** ตัวชี้วัดที่มีการเก็บข้อมูลล่าสุดปี 2563
 *** ตัวชี้วัดที่เป็นข้อมูลปีเว้นปี มีข้อมูลปี 2560 2562 2564

ตัวชี้วัด	ค่ากลางประเทศ					แพร่				
	2560	2561	2562	2563	2564	2560	2561	2562	2563	2564
ด้านการพัฒนาคน (People)										
PP 01 สัดส่วนประชากรยากจน (ร้อยละ)*	8.36	8.65	6.25	6.75	5.62	16.02	11.34	7.10	9.64	9.79
PP 02 ทารกแรกเกิดที่มีน้ำหนักต่ำกว่าเกณฑ์ (ร้อยละ)* **	9.95	10.19	9.78	9.39	9.68	8.94	9.02	9.67	8.58	8.94
PP 03 เด็ก 0-5 ปีที่มีพัฒนาการสมวัย (ร้อยละ)	96.08	96.56	97.54	89.83	84.19	95.31	94.63	95.65	85.89	73.95
PP 04 อัตราการคลอดมีชีพในหญิงอายุ 15-19 ปี (ต่อปก.หญิงอายุ 15-19 ปีพันคน)*	40.54	35.13	31.64	29.13	25.41	20.95	20.95	19.47	16.03	15.09
PP 05 ประชากรที่เจ็บป่วยที่เป็นผู้ป่วยใน (ร้อยละ)*	29.53	30.99	32.57	31.88	33.46	36.12	38.35	39.02	37.67	39.32
PP 06 อัตราส่วนประชากรต่อแพทย์ (คน/แพทย์)*	2,676	2,549	2,350	2,610	2,450	2,700	2,476	2,214	2,628	2,419
PP 07 การเข้าเรียนมัธยมศึกษาตอนปลายและอาชีวศึกษา (ร้อยละ)	74.47	76.51	73.70	75.30	77.39	93.19	90.82	88.32	89.60	88.42
PP 08 จำนวนปีการศึกษาเฉลี่ยประชากรไทยอายุ 15-59 ปี (ปี)	7.98	7.97	8.06	8.19	8.37	7.78	8.19	8.49	8.25	8.12
PP 09 คะแนนเฉลี่ยการทดสอบ O-NET ระดับมัธยมศึกษาตอนปลาย (คะแนน)	31.89	33.60	31.06	32.73	31.70	35.04	37.75	34.62	37.10	36.52
ด้านเศรษฐกิจและความมั่งคั่ง (Prosperity)										
PT 01 อัตราการเปลี่ยนแปลงของรายได้เฉลี่ยของเดือนของครัวเรือนในจังหวัด (ร้อยละ)***	0.13	3.06	-0.91	3.05	5.79	-8.93	1.57	7.80	-1.87	-4.82
PT 02 อัตราการเปลี่ยนแปลงของผลิตภัณฑ์จังหวัด (ร้อยละ)	4.13	3.86	-0.08	-4.04	1.87	1.11	3.69	-0.39	-1.16	-0.81
PT 03 มูลค่าผลิตภัณฑ์จังหวัดเฉลี่ยต่อหัว (บาท/คน)	104,985	109,077	111,628	109,661	113,247	73,355	78,757	81,574	82,312	82,755
PT 04 อัตราการขยายตัวรายได้ท่องเที่ยว (ร้อยละ)	10.49	8.46	1.67	-54.13	-53.90	7.47	9.47	2.22	-44.08	-31.43
PT 05 อัตราการว่างงาน (ร้อยละ)*	1.01	0.88	0.86	1.31	1.61	0.82	1.04	0.99	1.01	1.06
PT 06 อัตราส่วนหนี้เฉลี่ยต่อรายได้เฉลี่ยของครัวเรือน (เท่า)*. ***	0.63	0.62	0.58	0.62	0.69	0.67	0.70	0.70	0.70	0.73
PT 07 ผลผลิตภาพแรงงาน (บาท/คน)	113,618	118,262	120,953	117,101	118,741	72,639	77,086	77,526	76,023	76,516
PT 08 แรงงานที่มีหลักประกันทางสังคม (ร้อยละ)	20.80	23.26	24.93	26.14	31.00	22.21	24.72	26.61	27.50	29.61
PT 09 ครัวเรือนที่มีที่อยู่อาศัยใช้วัสดุคงทนและเป็นของตนเอง (ร้อยละ)	80.94	82.93	81.87	84.64	83.81	90.64	92.96	88.23	94.36	92.25
PT 10 หมู่บ้านที่ถนนสายหลักใช้การได้ตลอดปี (ร้อยละ)	59.64	60.07	62.49	62.89	61.69	71.56	75.99	80.41	80.57	80.73
PT 11 สัมประสิทธิ์ความไม่เสมอภาคของรายได้*. ***	0.420	0.413	0.408	0.412	0.407	0.432	0.406	0.397	0.394	0.383
ด้านสิ่งแวดล้อม (Planet)										
PN 01 อัตราการเปลี่ยนแปลงของพื้นที่ป่าไม้ในจังหวัด (ร้อยละ)	0.12	0.42	0.08	-0.06	-0.06	0.29	0.50	0.13	0.01	-0.12
PN 02 สัดส่วนปริมาณขยะที่กำจัดถูกต้องต่อปริมาณขยะที่เกิดขึ้น (ร้อยละ)	29.25	22.24	16.81	20.08	20.01	35.21	20.55	48.69	51.47	0.00
PN 03 ครัวเรือนที่เข้าถึงน้ำประปา (ร้อยละ)	16.35	16.42	16.66	16.35	17.27	12.93	13.04	13.10	13.29	13.38
PN 04 ประชากรที่ประสบภัยพิบัติ (ร้อยละ)*	0.45	0.11	0.38	0.45	0.97	0.00	0.01	0.73	4.07	0.21
PN 05 อัตราการร้องเรียนปัญหามลพิษ (เรื่องต่อประชากรแสนคน)*	0.57	0.55	0.31	0.52	0.31	0.67	0.90	0.00	0.46	0.00
ด้านสันติภาพและยุติธรรม (Peace)										
PC 01 การแจ้งความคดี ชีวิตร่างกาย เพศ และคดีประทุษร้ายต่อทรัพย์สิน (รายต่อปก.แสนคน)*	105.28	95.67	80.15	76.43	79.04	51.61	48.08	50.03	48.93	54.54
PC 02 จำนวนผู้ต้องหาคดียาเสพติด (ต่อแสนคน)*	509.57	510.16	561.17	504.27	518.20	608.18	611.56	648.14	732.82	875.33
PC 03 จำนวนผู้เข้ารับการรักษาพยาบาล (ต่อแสนคน)	252.31	304.60	337.87	292.19	250.87	470.32	431.15	471.11	433.29	439.50
PC 04 จำนวนเจ้าหน้าที่ตำรวจ (ต่อแสนคน)	276.83	267.98	268.05	273.41	260.59	374.70	371.61	342.07	345.49	346.77
PC 05 การฆ่าตัวตายสำเร็จ (รายต่อประชากรแสนคน)*	6.96	7.67	9.19	10.57	10.47	13.39	15.70	17.16	16.63	16.77
ด้านความเป็นหุ้นส่วนพัฒนา (Partnership)										
PS 01 ประชากรที่เข้าถึงอินเทอร์เน็ต (ร้อยละ)	46.82	50.79	60.90	74.77	83.07	46.36	50.20	61.76	70.42	75.73
PS 02 ภาษีที่ท้องถิ่นจัดเก็บได้ต่อรายได้รวมที่ไม่รวมเงินอุดหนุนและเงินอุดหนุนเฉพาะกิจ (ร้อยละ)	11.79	11.01	11.56	8.89	8.29	8.56	8.16	8.47	7.05	6.53
PS 03 ความสามารถในการเบิกจ่ายงบประมาณของจังหวัด (ร้อยละ)	77.96	70.14	71.87	59.53	69.82	73.95	64.05	77.85	58.12	60.76
PS 04 จำนวนองค์กรชุมชน (แห่งต่อประชากรแสนคน)	127.39	129.32	285.04	297.86	298.92	243.99	246.02	470.20	475.59	479.08

จังหวัดน่าน

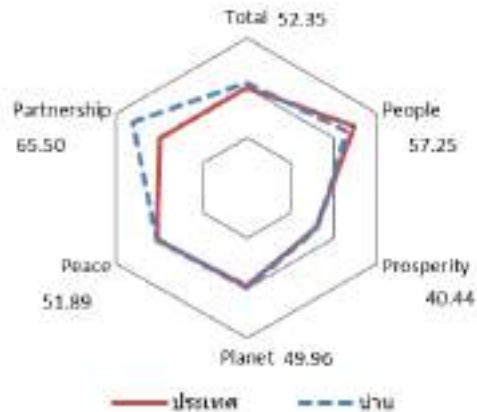
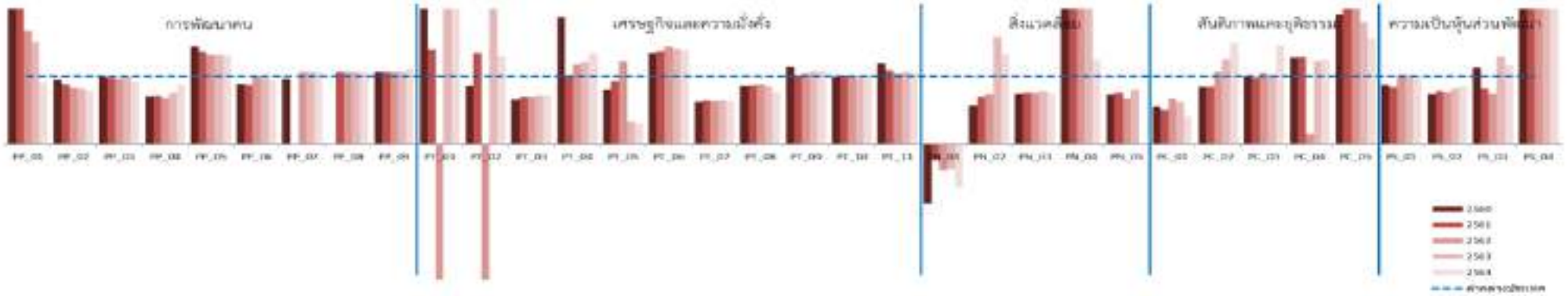

มิติการพัฒนา	ค่ากลางของประเทศ					น่าน				
	2560	2561	2562	2563	2564	2560	2561	2562	2563	2564
ภาพรวม	48.71	48.64	52.02	49.25	50.23	48.74	46.91	49.65	51.08	52.35
ด้านการพัฒนาคน (People)	60.97	63.27	63.81	64.05	62.08	60.89	62.90	63.80	61.14	57.25
ด้านเศรษฐกิจและความมั่งคั่ง (Prosperity)	45.41	46.27	45.22	38.31	39.80	43.06	42.66	42.31	38.50	40.44
ด้านสิ่งแวดล้อม (Planet)	49.96	49.50	48.46	47.92	48.69	46.07	46.28	46.22	47.65	49.96
ด้านสันติภาพและยุติธรรม (Peace)	55.67	56.33	59.80	52.53	51.50	55.95	56.18	48.61	50.30	51.89
ด้านความเป็นหุ้นส่วนพัฒนา (Partnership)	36.04	35.37	46.77	45.29	49.90	40.71	32.55	49.75	61.65	65.50

หมายเหตุ: * ตัวชี้วัดที่มีการผูกผันข้อมูล
 ** ตัวชี้วัดที่มีการเก็บข้อมูลล่าสุดปี 2563
 *** ตัวชี้วัดที่เป็นข้อมูลปีเว้นปี มีข้อมูลปี 2560 2562 2564

ตัวชี้วัด	ค่ากลางประเทศ					น่าน				
	2560	2561	2562	2563	2564	2560	2561	2562	2563	2564
ด้านการพัฒนาคน (People)										
PP 01 สัดส่วนประชากรยากจน (ร้อยละ)*	8.36	8.65	6.25	6.75	5.62	18.82	17.83	10.53	10.19	5.15
PP 02 ทารกแรกเกิดที่มีน้ำหนักต่ำกว่าเกณฑ์ (ร้อยละ)* **	9.95	10.19	9.78	9.39	9.68	9.47	9.07	8.24	7.74	7.62
PP 03 เด็ก 0-5 ปีที่มีพัฒนาการสมวัย (ร้อยละ)	96.08	96.56	97.54	89.83	84.19	95.62	94.57	94.41	90.08	78.22
PP 04 อัตราการคลอดมีชีพในหญิงอายุ 15-19 ปี (ต่อปก.หญิงอายุ 15-19 ปีพันคน)*	40.54	35.13	31.64	29.13	25.41	28.45	24.91	21.76	22.16	22.43
PP 05 ประชากรที่เจ็บป่วยที่เป็นผู้ป่วยใน (ร้อยละ)*	29.53	30.99	32.57	31.88	33.46	42.59	42.62	43.17	42.16	43.89
PP 06 อัตราส่วนประชากรต่อแพทย์ (คน/แพทย์)*	2,676	2,549	2,350	2,610	2,450	2,390	2,253	2,384	2,544	2,338
PP 07 การเข้าเรียนมัธยมศึกษาตอนปลายและอาชีวศึกษา (ร้อยละ)	74.47	76.51	73.70	75.30	77.39	89.20	80.92	79.29	79.56	79.24
PP 08 จำนวนปีการศึกษาเฉลี่ยประชากรไทยอายุ 15-59 ปี (ปี)	7.98	7.97	8.06	8.19	8.37	7.27	7.57	7.77	8.06	8.04
PP 09 คะแนนเฉลี่ยการทดสอบ O-NET ระดับมัธยมศึกษาตอนปลาย (คะแนน)	31.89	33.60	31.06	32.73	31.70	34.03	35.95	33.16	35.03	35.60
ด้านเศรษฐกิจและความมั่งคั่ง (Prosperity)										
PT 01 อัตราการเปลี่ยนแปลงของรายได้เฉลี่ยของเดือนของครัวเรือนในจังหวัด (ร้อยละ)***	0.13	3.06	-0.91	3.05	5.79	9.53	4.30	-7.91	6.25	13.94
PT 02 อัตราการเปลี่ยนแปลงของผลิตภัณฑ์จังหวัด (ร้อยละ)	4.13	3.86	-0.08	-4.04	1.87	3.60	5.22	-0.60	0.57	2.44
PT 03 มูลค่าผลิตภัณฑ์จังหวัดเฉลี่ยต่อหัว (บาท/คน)	104,985	109,077	111,628	109,661	113,247	69,967	76,015	77,724	78,378	81,233
PT 04 อัตราการขยายตัวรายได้ท่องเที่ยว (ร้อยละ)	10.49	8.46	1.67	-54.13	-53.90	19.74	8.45	1.98	-42.75	-35.12
PT 05 อัตราการว่างงาน (ร้อยละ)*	1.01	0.88	0.86	1.31	1.61	0.81	0.83	1.05	0.44	0.50
PT 06 อัตราส่วนหนี้เฉลี่ยต่อรายได้เฉลี่ยของครัวเรือน (เท่า)*. ***	0.63	0.62	0.58	0.62	0.69	0.86	0.85	0.83	0.85	0.96
PT 07 ผลผลิตภาพแรงงาน (บาท/คน)	113,618	118,262	120,953	117,101	118,741	71,874	77,718	78,448	76,788	76,469
PT 08 แรงงานที่มีหลักประกันทางสังคม (ร้อยละ)	20.80	23.26	24.93	26.14	31.00	18.05	20.41	22.12	22.51	23.86
PT 09 ครัวเรือนที่มีที่อยู่อาศัยใช้วัสดุคงทนและเป็นของตนเอง (ร้อยละ)	80.94	82.93	81.87	84.64	83.81	93.23	84.52	85.68	90.91	91.82
PT 10 หมู่บ้านที่ถนนสายหลักใช้การได้ตลอดปี (ร้อยละ)	59.64	60.07	62.49	62.89	61.69	59.41	60.71	62.00	62.71	63.41
PT 11 สัมประสิทธิ์ความไม่เสมอภาคของรายได้*. ***	0.420	0.413	0.408	0.412	0.407	0.500	0.453	0.428	0.439	0.431
ด้านสิ่งแวดล้อม (Planet)										
PN 01 อัตราการเปลี่ยนแปลงของพื้นที่ป่าไม้ในจังหวัด (ร้อยละ)	0.12	0.42	0.08	-0.06	-0.06	-0.10	-0.10	-0.03	-0.15	-0.15
PN 02 สัดส่วนปริมาณขยะที่กำจัดถูกต้องต่อปริมาณขยะที่เกิดขึ้น (ร้อยละ)	29.25	22.24	16.81	20.08	20.01	16.74	15.53	12.44	31.81	26.81
PN 03 ครัวเรือนที่เข้าถึงน้ำประปา (ร้อยละ)	16.35	16.42	16.66	16.35	17.27	12.20	12.40	12.59	12.83	12.98
PN 04 ประชากรที่ประสบภัยพิบัติ (ร้อยละ)*	0.45	0.11	0.38	0.45	0.97	2.30	1.15	1.07	7.84	1.21
PN 05 อัตราการร้องเรียนปัญหามลพิษ (เรื่องต่อประชากรแสนคน)*	0.57	0.55	0.31	0.52	0.31	0.42	0.42	0.21	0.42	0.00
ด้านสันติภาพและยุติธรรม (Peace)										
PC 01 การแจ้งความคดี ชีวิตร่างกาย เพศ และคดีประทุษร้ายต่อทรัพย์สิน (รายต่อปก.แสนคน)*	105.28	95.67	80.15	76.43	79.04	58.77	47.81	54.58	48.04	33.20
PC 02 จำนวนผู้ต้องหาคดีอาชญากรรม (ต่อแสนคน)*	509.57	510.16	561.17	504.27	518.20	434.52	435.29	600.13	633.07	776.67
PC 03 จำนวนผู้เข้ารับการรักษาพยาบาล (ต่อแสนคน)	252.31	304.60	337.87	292.19	250.87	253.63	297.50	357.15	294.72	365.01
PC 04 จำนวนเจ้าหน้าที่ตำรวจ (ต่อแสนคน)	276.83	267.98	268.05	273.41	260.59	355.12	345.94	41.19	334.99	325.51
PC 05 การฆ่าตัวตายสำเร็จ (รายต่อประชากรแสนคน)*	6.96	7.67	9.19	10.57	10.47	13.39	15.70	19.29	19.13	16.44
ด้านความเป็นหุ้นส่วนพัฒนา (Partnership)										
PS 01 ประชากรที่เข้าถึงอินเทอร์เน็ต (ร้อยละ)	46.82	50.79	60.90	74.77	83.07	41.25	43.09	62.51	76.24	82.16
PS 02 ภาษีที่ท้องถิ่นจัดเก็บได้ต่อรายได้รวมที่ไม่รวมเงินอุดหนุนและเงินอุดหนุนเฉพาะกิจ (ร้อยละ)	11.79	11.01	11.56	8.89	8.29	8.65	8.67	8.80	7.32	7.21
PS 03 ความสามารถในการเบิกจ่ายงบประมาณของจังหวัด (ร้อยละ)	77.96	70.14	71.87	59.53	69.82	88.62	57.85	53.25	77.16	82.28
PS 04 จำนวนองค์กรชุมชน (แห่งต่อประชากรแสนคน)	127.39	129.32	285.04	297.86	298.92	351.37	351.57	686.70	707.11	711.53

จังหวัดพิษณุโลก

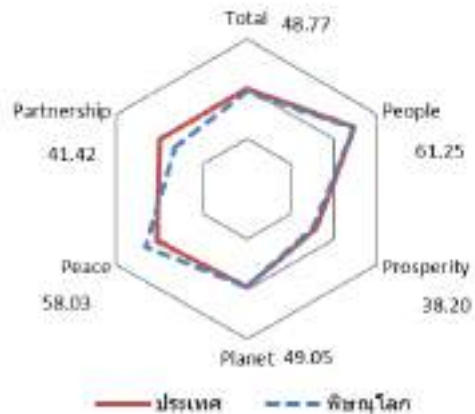
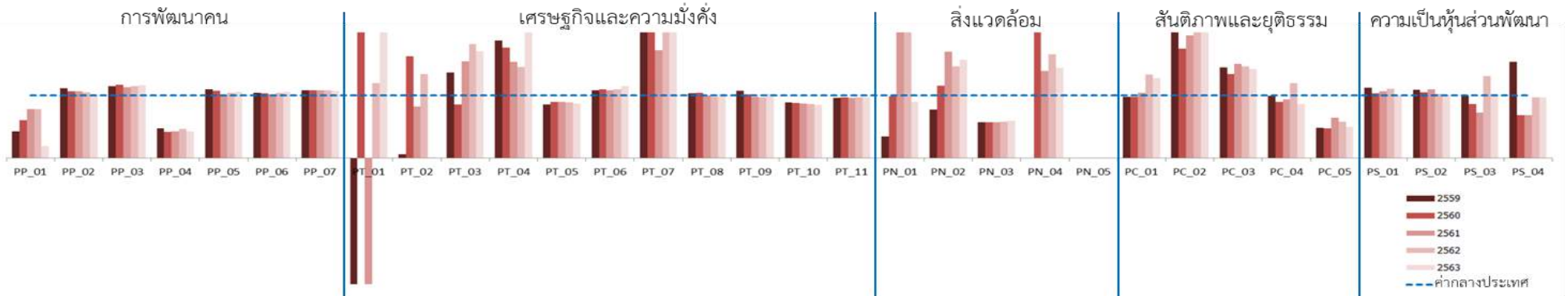

มิติการพัฒนา	ค่ากลางของประเทศ					พิษณุโลก				
	2560	2561	2562	2563	2564	2560	2561	2562	2563	2564
ภาพรวม	48.71	48.64	52.02	49.25	50.23	46.90	47.22	53.17	48.75	48.77
ด้านการพัฒนาด้านคน (People)	60.97	63.27	63.81	64.05	62.08	66.70	68.12	67.91	66.41	61.25
ด้านเศรษฐกิจและความมั่งคั่ง (Prosperity)	45.41	46.27	45.22	38.31	39.80	41.16	40.42	41.62	35.83	38.20
ด้านสิ่งแวดล้อม (Planet)	49.96	49.50	48.46	47.92	48.69	47.30	49.07	47.74	48.36	49.05
ด้านสันติภาพและยุติธรรม (Peace)	55.67	56.33	59.80	52.53	51.50	57.84	60.27	60.40	54.69	58.03
ด้านความเป็นหุ้นส่วนพัฒนา (Partnership)	36.04	35.37	46.77	45.29	49.90	30.21	28.82	52.14	43.75	41.42

หมายเหตุ: * ตัวชี้วัดที่มีการผูกผันข้อมูล
 ** ตัวชี้วัดที่มีการเก็บข้อมูลล่าสุดปี 2563
 *** ตัวชี้วัดที่เป็นข้อมูลปีเว้นปี มีข้อมูลปี 2560 2562 2564

ตัวชี้วัด	ค่ากลางประเทศ					พิษณุโลก				
	2560	2561	2562	2563	2564	2560	2561	2562	2563	2564
ด้านการพัฒนาคน (People)										
PP 01 สัดส่วนประชากรยากจน (ร้อยละ)*	8.36	8.65	6.25	6.75	5.62	5.01	5.22	4.81	1.29	0.64
PP 02 ทารกแรกเกิดที่มีน้ำหนักต่ำกว่าเกณฑ์ (ร้อยละ)* **	9.95	10.19	9.78	9.39	9.68	10.62	10.83	10.24	10.88	10.57
PP 03 เด็ก 0-5 ปีที่มีพัฒนาการสมวัย (ร้อยละ)	96.08	96.56	97.54	89.83	84.19	96.49	96.27	97.29	88.91	84.29
PP 04 อัตราการคลอดมีชีพในหญิงอายุ 15-19 ปี (ต่อปก.หญิงอายุ 15-19 ปีพันคน)*	40.54	35.13	31.64	29.13	25.41	35.86	32.97	28.10	27.38	25.54
PP 05 ประชากรที่เจ็บป่วยที่เป็นผู้ป่วยใน (ร้อยละ)*	29.53	30.99	32.57	31.88	33.46	37.67	36.71	38.51	38.29	38.26
PP 06 อัตราส่วนประชากรต่อแพทย์ (คน/แพทย์)*	2,676	2,549	2,350	2,610	2,450	1,128	1,086	1,063	1,123	1,135
PP 07 การเข้าเรียนมัธยมศึกษาตอนปลายและอาชีวศึกษา (ร้อยละ)	74.47	76.51	73.70	75.30	77.39	79.89	77.28	76.59	79.74	82.84
PP 08 จำนวนปีการศึกษาเฉลี่ยประชากรไทยอายุ 15-59 ปี (ปี)	7.98	7.97	8.06	8.19	8.37	8.26	8.11	8.37	8.68	8.86
PP 09 คะแนนเฉลี่ยการทดสอบ O-NET ระดับมัธยมศึกษาตอนปลาย (คะแนน)	31.89	33.60	31.06	32.73	31.70	34.42	36.46	33.64	35.26	31.98
ด้านเศรษฐกิจและความมั่งคั่ง (Prosperity)										
PT 01 อัตราการเปลี่ยนแปลงของรายได้เฉลี่ยของเดือนของครัวเรือนในจังหวัด (ร้อยละ)***	0.13	3.06	-0.91	3.05	5.79	5.79	-5.36	-0.73	4.06	3.53
PT 02 อัตราการเปลี่ยนแปลงของผลิตภัณฑ์จังหวัด (ร้อยละ)	4.13	3.86	-0.08	-4.04	1.87	6.73	3.18	0.96	-5.25	4.30
PT 03 มูลค่าผลิตภัณฑ์จังหวัดเฉลี่ยต่อหัว (บาท/คน)	104,985	109,077	111,628	109,661	113,247	105,213	109,643	113,223	108,485	113,013
PT 04 อัตราการขยายตัวรายได้ท่องเที่ยว (ร้อยละ)	10.49	8.46	1.67	-54.13	-53.90	6.28	5.40	2.69	-46.30	-50.97
PT 05 อัตราการว่างงาน (ร้อยละ)*	1.01	0.88	0.86	1.31	1.61	0.86	1.37	1.56	2.24	1.89
PT 06 อัตราส่วนหนี้เฉลี่ยต่อรายได้เฉลี่ยของครัวเรือน (เท่า)*. ***	0.63	0.62	0.58	0.62	0.69	1.12	0.98	0.84	0.98	0.84
PT 07 ผลผลิตภาพแรงงาน (บาท/คน)	113,618	118,262	120,953	117,101	118,741	104,090	104,536	107,940	103,013	108,304
PT 08 แรงงานที่มีหลักประกันทางสังคม (ร้อยละ)	20.80	23.26	24.93	26.14	31.00	22.34	23.57	25.50	26.90	29.88
PT 09 ครัวเรือนที่มีที่อยู่อาศัยใช้วัสดุคงทนและเป็นของตนเอง (ร้อยละ)	80.94	82.93	81.87	84.64	83.81	82.29	81.75	79.86	86.92	89.22
PT 10 หมู่บ้านที่ถนนสายหลักใช้การได้ตลอดปี (ร้อยละ)	59.64	60.07	62.49	62.89	61.69	52.37	53.28	54.19	53.83	53.48
PT 11 สัมประสิทธิ์ความไม่เสมอภาคของรายได้*. ***	0.420	0.413	0.408	0.412	0.407	0.406	0.406	0.430	0.408	0.393
ด้านสิ่งแวดล้อม (Planet)										
PN 01 อัตราการเปลี่ยนแปลงของพื้นที่ป่าไม้ในจังหวัด (ร้อยละ)	0.12	0.42	0.08	-0.06	-0.06	0.11	1.10	0.88	0.09	0.07
PN 02 สัดส่วนปริมาณขยะที่กำจัดถูกต้องต่อปริมาณขยะที่เกิดขึ้น (ร้อยละ)	29.25	22.24	16.81	20.08	20.01	34.11	38.21	27.54	32.99	29.94
PN 03 ครัวเรือนที่เข้าถึงน้ำประปา (ร้อยละ)	16.35	16.42	16.66	16.35	17.27	9.28	9.40	9.92	10.14	10.34
PN 04 ประชากรที่ประสบภัยพิบัติ (ร้อยละ)*	0.45	0.11	0.38	0.45	0.97	2.29	0.13	2.58	0.13	0.56
PN 05 อัตราการร้องเรียนปัญหามลพิษ (เรื่องต่อประชากรแสนคน)*	0.57	0.55	0.31	0.52	0.31	1.04	1.04	0.35	0.94	0.35
ด้านสันติภาพและยุติธรรม (Peace)										
PC 01 การแจ้งความคดี ชีวิตร่างกาย เพศ และคดีประทุษร้ายต่อทรัพย์สิน (รายต่อปก.แสนคน)*	105.28	95.67	80.15	76.43	79.04	103.31	99.55	106.67	97.59	91.93
PC 02 จำนวนผู้ต้องหาคดียาเสพติด (ต่อแสนคน)*	509.57	510.16	561.17	504.27	518.20	339.16	338.57	435.60	411.43	312.96
PC 03 จำนวนผู้เข้ารับการรักษาพยาบาล (ต่อแสนคน)	252.31	304.60	337.87	292.19	250.87	230.42	315.96	405.90	345.27	292.31
PC 04 จำนวนเจ้าหน้าที่ตำรวจ (ต่อแสนคน)	276.83	267.98	268.05	273.41	260.59	371.17	403.28	391.45	389.65	394.74
PC 05 การฆ่าตัวตายสำเร็จ (รายต่อประชากรแสนคน)*	6.96	7.67	9.19	10.57	10.47	6.25	7.17	10.99	11.92	10.51
ด้านความเป็นหุ้นส่วนพัฒนา (Partnership)										
PS 01 ประชากรที่เข้าถึงอินเทอร์เน็ต (ร้อยละ)	46.82	50.79	60.90	74.77	83.07	48.60	54.39	67.30	74.44	79.76
PS 02 ภาษีที่ท้องถิ่นจัดเก็บได้ต่อรายได้รวมที่ไม่รวมเงินอุดหนุนและเงินอุดหนุนเฉพาะกิจ (ร้อยละ)	11.79	11.01	11.56	8.89	8.29	12.31	12.12	11.82	8.92	8.53
PS 03 ความสามารถในการเบิกจ่ายงบประมาณของจังหวัด (ร้อยละ)	77.96	70.14	71.87	59.53	69.82	63.55	51.20	94.16	61.00	46.48
PS 04 จำนวนองค์กรชุมชน (แห่งต่อประชากรแสนคน)	127.39	129.32	285.04	297.86	298.92	87.02	88.94	276.45	288.18	290.07

จังหวัดตาก

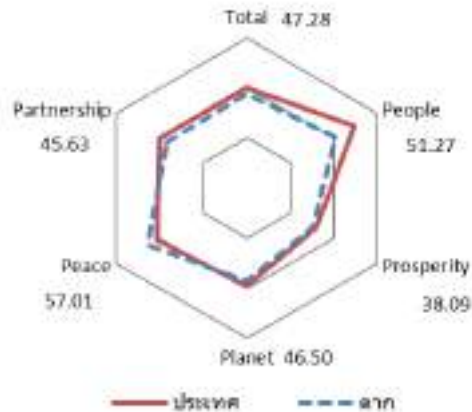
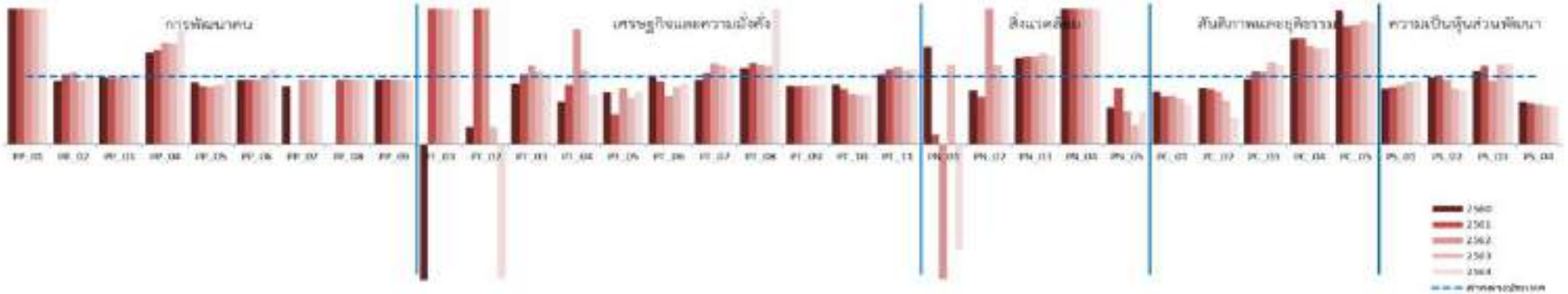

มิติการพัฒนา	ค่ากลางของประเทศ					ตาก				
	2560	2561	2562	2563	2564	2560	2561	2562	2563	2564
ภาพรวม	48.71	48.64	52.02	49.25	50.23	44.52	45.96	47.70	46.31	47.28
ด้านการพัฒนาคน (People)	60.97	63.27	63.81	64.05	62.08	49.97	50.88	50.08	56.85	51.27
ด้านเศรษฐกิจและความมั่งคั่ง (Prosperity)	45.41	46.27	45.22	38.31	39.80	39.87	45.26	42.25	34.20	38.09
ด้านสิ่งแวดล้อม (Planet)	49.96	49.50	48.46	47.92	48.69	50.53	47.80	54.61	50.44	46.50
ด้านสันติภาพและยุติธรรม (Peace)	55.67	56.33	59.80	52.53	51.50	54.71	58.46	61.24	55.54	57.01
ด้านความเป็นหุ้นส่วนพัฒนา (Partnership)	36.04	35.37	46.77	45.29	49.90	31.76	31.88	34.88	39.11	45.63

หมายเหตุ: * ตัวชี้วัดที่มีการผูกผันข้อมูล
 ** ตัวชี้วัดที่มีการเก็บข้อมูลล่าสุดปี 2563
 *** ตัวชี้วัดที่เป็นข้อมูลปีเว้นปี มีข้อมูลปี 2560 2562 2564

ตัวชี้วัด	ค่ากลางประเทศ					ตาก				
	2560	2561	2562	2563	2564	2560	2561	2562	2563	2564
ด้านการพัฒนาคน (People)										
PP 01 สัดส่วนประชากรยากจน (ร้อยละ)*	8.36	8.65	6.25	6.75	5.62	27.16	29.60	21.25	18.65	13.04
PP 02 ทารกแรกเกิดที่มีน้ำหนักต่ำกว่าเกณฑ์ (ร้อยละ)* **	9.95	10.19	9.78	9.39	9.68	9.26	10.51	10.38	8.79	10.11
PP 03 เด็ก 0-5 ปีที่มีพัฒนาการสมวัย (ร้อยละ)	96.08	96.56	97.54	89.83	84.19	94.41	94.61	95.89	90.29	87.12
PP 04 อัตราการคลอดมีชีพในหญิงอายุ 15-19 ปี (ต่อปก.หญิงอายุ 15-19 ปีพันคน)*	40.54	35.13	31.64	29.13	25.41	54.98	48.82	47.41	43.30	42.74
PP 05 ประชากรที่เจ็บป่วยที่เป็นผู้ป่วยใน (ร้อยละ)*	29.53	30.99	32.57	31.88	33.46	26.78	26.77	27.89	27.80	32.39
PP 06 อัตราส่วนประชากรต่อแพทย์ (คน/แพทย์)*	2,676	2,549	2,350	2,610	2,450	2,522	2,433	2,240	2,600	2,721
PP 07 การเข้าเรียนมัธยมศึกษาตอนปลายและอาชีวศึกษา (ร้อยละ)	74.47	76.51	73.70	75.30	77.39	56.43	57.66	44.47	47.66	59.98
PP 08 จำนวนปีการศึกษาเฉลี่ยประชากรไทยอายุ 15-59 ปี (ปี)	7.98	7.97	8.06	8.19	8.37	6.97	6.79	6.97	7.15	7.24
PP 09 คะแนนเฉลี่ยการทดสอบ O-NET ระดับมัธยมศึกษาตอนปลาย (คะแนน)	31.89	33.60	31.06	32.73	31.70	30.35	32.22	29.65	31.34	29.72
ด้านเศรษฐกิจและความมั่งคั่ง (Prosperity)										
PT 01 อัตราการเปลี่ยนแปลงของรายได้เฉลี่ยของเดือนของครัวเรือนในจังหวัด (ร้อยละ)***	0.13	3.06	-0.91	3.05	5.79	-17.78	8.83	6.94	14.37	28.19
PT 02 อัตราการเปลี่ยนแปลงของผลิตภัณฑ์จังหวัด (ร้อยละ)	4.13	3.86	-0.08	-4.04	1.87	1.05	16.19	11.23	-7.04	-3.71
PT 03 มูลค่าผลิตภัณฑ์จังหวัดเฉลี่ยต่อหัว (บาท/คน)	104,985	109,077	111,628	109,661	113,247	93,337	112,724	129,383	118,601	114,952
PT 04 อัตราการขยายตัวรายได้ท่องเที่ยว (ร้อยละ)	10.49	8.46	1.67	-54.13	-53.90	6.52	7.40	2.83	-48.65	-68.21
PT 05 อัตราการว่างงาน (ร้อยละ)*	1.01	0.88	0.86	1.31	1.61	0.78	0.39	0.71	0.89	1.27
PT 06 อัตราส่วนหนี้เฉลี่ยต่อรายได้เฉลี่ยของครัวเรือน (เท่า)*. ***	0.63	0.62	0.58	0.62	0.69	0.65	0.57	0.41	0.57	0.61
PT 07 ผลผลิตภาพแรงงาน (บาท/คน)	113,618	118,262	120,953	117,101	118,741	106,955	125,096	143,894	135,726	133,889
PT 08 แรงงานที่มีหลักประกันทางสังคม (ร้อยละ)	20.80	23.26	24.93	26.14	31.00	23.42	27.72	29.15	30.16	76.97
PT 09 ครัวเรือนที่มีที่อยู่อาศัยใช้วัสดุคงทนและเป็นของตนเอง (ร้อยละ)	80.94	82.93	81.87	84.64	83.81	70.39	71.71	70.87	73.62	73.76
PT 10 หมู่บ้านที่ถนนสายหลักใช้การได้ตลอดปี (ร้อยละ)	59.64	60.07	62.49	62.89	61.69	52.45	49.46	46.46	45.78	45.11
PT 11 สัมประสิทธิ์ความไม่เสมอภาคของรายได้*. ***	0.420	0.413	0.408	0.412	0.407	0.332	0.300	0.295	0.290	0.277
ด้านสิ่งแวดล้อม (Planet)										
PN 01 อัตราการเปลี่ยนแปลงของพื้นที่ป่าไม้ในจังหวัด (ร้อยละ)	0.12	0.42	0.08	-0.06	-0.06	0.17	0.06	-0.17	-0.05	-0.20
PN 02 สัดส่วนปริมาณขยะที่กำจัดถูกต้องต่อปริมาณขยะที่เกิดขึ้น (ร้อยละ)	29.25	22.24	16.81	20.08	20.01	23.33	15.49	53.55	23.45	19.69
PN 03 ครัวเรือนที่เข้าถึงน้ำประปา (ร้อยละ)	16.35	16.42	16.66	16.35	17.27	20.92	21.24	21.58	21.97	22.68
PN 04 ประชากรที่ประสบภัยพิบัติ (ร้อยละ)*	0.45	0.11	0.38	0.45	0.97	3.59	5.78	12.55	6.12	15.70
PN 05 อัตราการร้องเรียนปัญหามลพิษ (เรื่องต่อประชากรแสนคน)*	0.57	0.55	0.31	0.52	0.31	0.31	0.46	0.15	0.15	0.15
ด้านสันติภาพและยุติธรรม (Peace)										
PC 01 การแจ้งความคดี ชีวิตร่างกาย เพศ และคดีประทุษร้ายต่อทรัพย์สิน (รายต่อปก.แสนคน)*	105.28	95.67	80.15	76.43	79.04	81.64	66.90	57.24	51.02	47.00
PC 02 จำนวนผู้ต้องหาคดียาเสพติด (ต่อแสนคน)*	509.57	510.16	561.17	504.27	518.20	426.38	419.60	436.74	320.62	198.50
PC 03 จำนวนผู้เข้ารับการรักษาพยาบาล (ต่อแสนคน)	252.31	304.60	337.87	292.19	250.87	241.36	330.09	362.37	351.80	293.68
PC 04 จำนวนเจ้าหน้าที่ตำรวจ (ต่อแสนคน)	276.83	267.98	268.05	273.41	260.59	433.52	420.67	388.06	385.37	369.50
PC 05 การฆ่าตัวตายสำเร็จ (รายต่อประชากรแสนคน)*	6.96	7.67	9.19	10.57	10.47	13.72	13.39	16.23	19.32	18.92
ด้านความเป็นหุ้นส่วนพัฒนา (Partnership)										
PS 01 ประชากรที่เข้าถึงอินเทอร์เน็ต (ร้อยละ)	46.82	50.79	60.90	74.77	83.07	38.56	43.13	53.25	68.70	77.25
PS 02 ภาษีที่ท้องถิ่นจัดเก็บได้ต่อรายได้รวมที่ไม่รวมเงินอุดหนุนและเงินอุดหนุนเฉพาะกิจ (ร้อยละ)	11.79	11.01	11.56	8.89	8.29	11.62	11.06	10.95	7.37	6.62
PS 03 ความสามารถในการเบิกจ่ายงบประมาณของจังหวัด (ร้อยละ)	77.96	70.14	71.87	59.53	69.82	85.01	80.67	67.56	69.64	82.61
PS 04 จำนวนองค์กรชุมชน (แห่งต่อประชากรแสนคน)	127.39	129.32	285.04	297.86	298.92	78.54	77.75	168.11	169.78	168.79

จังหวัดเพชรบูรณ์

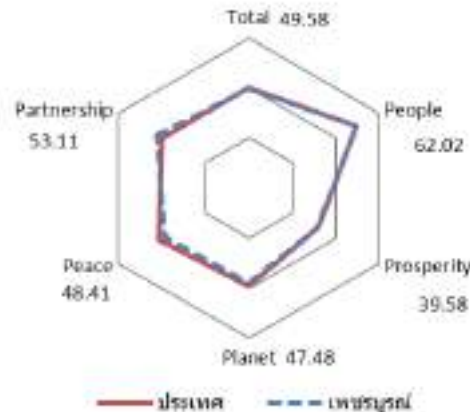

มิติการพัฒนา	ค่ากลางของประเทศ					เพชรบูรณ์				
	2560	2561	2562	2563	2564	2560	2561	2562	2563	2564
ภาพรวม	48.71	48.64	52.02	49.25	50.23	44.42	46.56	49.49	47.81	49.58
ด้านการพัฒนาคน (People)	60.97	63.27	63.81	64.05	62.08	58.24	59.89	59.53	62.52	62.02
ด้านเศรษฐกิจและความมั่งคั่ง (Prosperity)	45.41	46.27	45.22	38.31	39.80	44.89	44.79	44.88	35.34	39.58
ด้านสิ่งแวดล้อม (Planet)	49.96	49.50	48.46	47.92	48.69	46.91	45.94	46.57	46.99	47.48
ด้านสันติภาพและยุติธรรม (Peace)	55.67	56.33	59.80	52.53	51.50	57.93	56.43	58.91	50.52	48.41
ด้านความเป็นหุ้นส่วนพัฒนา (Partnership)	36.04	35.37	46.77	45.29	49.90	24.34	31.48	40.48	47.62	53.11

หมายเหตุ: * ตัวชี้วัดที่มีการผูกผันข้อมูล
 ** ตัวชี้วัดที่มีการเก็บข้อมูลล่าสุดปี 2563
 *** ตัวชี้วัดที่เป็นข้อมูลปีเว้นปี มีข้อมูลปี 2560 2562 2564

ตัวชี้วัด	ค่ากลางประเทศ					เพชรบูรณ์				
	2560	2561	2562	2563	2564	2560	2561	2562	2563	2564
ด้านการพัฒนาคน (People)										
PP 01 สัดส่วนประชากรยากจน (ร้อยละ)*	8.36	8.65	6.25	6.75	5.62	5.59	5.20	5.82	2.84	5.41
PP 02 ทารกแรกเกิดที่มีน้ำหนักต่ำกว่าเกณฑ์ (ร้อยละ)* **	9.95	10.19	9.78	9.39	9.68	9.66	10.15	9.29	9.29	9.52
PP 03 เด็ก 0-5 ปีที่มีพัฒนาการสมวัย (ร้อยละ)	96.08	96.56	97.54	89.83	84.19	97.02	97.43	97.85	89.97	86.72
PP 04 อัตราการคลอดมีชีพในหญิงอายุ 15-19 ปี (ต่อปก.หญิงอายุ 15-19 ปีพันคน)*	40.54	35.13	31.64	29.13	25.41	39.30	34.40	31.77	28.99	24.15
PP 05 ประชากรที่เจ็บป่วยที่เป็นผู้ป่วยใน (ร้อยละ)*	29.53	30.99	32.57	31.88	33.46	26.01	28.79	29.95	28.99	30.37
PP 06 อัตราส่วนประชากรต่อแพทย์ (คน/แพทย์)*	2,676	2,549	2,350	2,610	2,450	4,022	3,719	3,361	4,340	4,059
PP 07 การเข้าเรียนมัธยมศึกษาตอนปลายและอาชีวศึกษา (ร้อยละ)	74.47	76.51	73.70	75.30	77.39	69.12	69.24	67.27	67.72	69.35
PP 08 จำนวนปีการศึกษาเฉลี่ยประชากรไทยอายุ 15-59 ปี (ปี)	7.98	7.97	8.06	8.19	8.37	7.33	7.36	7.31	7.58	7.89
PP 09 คะแนนเฉลี่ยการทดสอบ O-NET ระดับมัธยมศึกษาตอนปลาย (คะแนน)	31.89	33.60	31.06	32.73	31.70	29.94	31.58	29.32	30.79	29.69
ด้านเศรษฐกิจและความมั่งคั่ง (Prosperity)										
PT 01 อัตราการเปลี่ยนแปลงของรายได้เฉลี่ยของเดือนของครัวเรือนในจังหวัด (ร้อยละ)***	0.13	3.06	-0.91	3.05	5.79	0.07	7.18	15.33	8.43	6.20
PT 02 อัตราการเปลี่ยนแปลงของผลิตภัณฑ์จังหวัด (ร้อยละ)	4.13	3.86	-0.08	-4.04	1.87	-4.36	4.69	1.13	-5.28	-0.55
PT 03 มูลค่าผลิตภัณฑ์จังหวัดเฉลี่ยต่อหัว (บาท/คน)	104,985	109,077	111,628	109,661	113,247	83,441	87,718	91,278	87,304	88,485
PT 04 อัตราการขยายตัวรายได้ท่องเที่ยว (ร้อยละ)	10.49	8.46	1.67	-54.13	-53.90	19.18	6.09	1.95	-44.17	-49.64
PT 05 อัตราการว่างงาน (ร้อยละ)*	1.01	0.88	0.86	1.31	1.61	0.62	0.72	0.87	1.20	1.17
PT 06 อัตราส่วนหนี้เฉลี่ยต่อรายได้เฉลี่ยของครัวเรือน (เท่า)*. ***	0.63	0.62	0.58	0.62	0.69	0.63	0.71	0.64	0.71	0.99
PT 07 ผลผลิตภาพแรงงาน (บาท/คน)	113,618	118,262	120,953	117,101	118,741	87,923	90,722	93,779	89,632	91,012
PT 08 แรงงานที่มีหลักประกันทางสังคม (ร้อยละ)	20.80	23.26	24.93	26.14	31.00	17.14	19.04	20.92	21.55	73.57
PT 09 ครัวเรือนที่มีที่อยู่อาศัยใช้วัสดุคงทนและเป็นของตนเอง (ร้อยละ)	80.94	82.93	81.87	84.64	83.81	87.53	84.99	85.86	80.77	82.82
PT 10 หมู่บ้านที่ถนนสายหลักใช้การได้ตลอดปี (ร้อยละ)	59.64	60.07	62.49	62.89	61.69	51.33	51.19	51.05	51.83	52.60
PT 11 สัมประสิทธิ์ความไม่เสมอภาคของรายได้*. ***	0.420	0.413	0.408	0.412	0.407	0.365	0.379	0.382	0.404	0.424
ด้านสิ่งแวดล้อม (Planet)										
PN 01 อัตราการเปลี่ยนแปลงของพื้นที่ป่าไม้ในจังหวัด (ร้อยละ)	0.12	0.42	0.08	-0.06	-0.06	0.69	2.56	0.39	0.07	0.24
PN 02 สัดส่วนปริมาณขยะที่กำจัดถูกต้องต่อปริมาณขยะที่เกิดขึ้น (ร้อยละ)	29.25	22.24	16.81	20.08	20.01	14.20	13.38	11.68	16.17	17.74
PN 03 ครัวเรือนที่เข้าถึงน้ำประปา (ร้อยละ)	16.35	16.42	16.66	16.35	17.27	13.55	13.74	13.96	14.19	14.48
PN 04 ประชากรที่ประสบภัยพิบัติ (ร้อยละ)*	0.45	0.11	0.38	0.45	0.97	-	0.00	1.15	0.09	2.13
PN 05 อัตราการร้องเรียนปัญหามลพิษ (เรื่องต่อประชากรแสนคน)*	0.57	0.55	0.31	0.52	0.31	0.40	0.80	0.20	0.61	0.31
ด้านสันติภาพและยุติธรรม (Peace)										
PC 01 การแจ้งความคดี ชีวิตร่างกาย เพศ และคดีประทุษร้ายต่อทรัพย์สิน (รายต่อปก.แสนคน)*	105.28	95.67	80.15	76.43	79.04	57.57	56.01	62.37	58.15	69.91
PC 02 จำนวนผู้ต้องหาคดียาเสพติด (ต่อแสนคน)*	509.57	510.16	561.17	504.27	518.20	385.50	385.81	340.17	315.29	328.81
PC 03 จำนวนผู้เข้ารับการรักษาพยาบาล (ต่อแสนคน)	252.31	304.60	337.87	292.19	250.87	261.32	264.85	338.96	346.86	303.77
PC 04 จำนวนเจ้าหน้าที่ตำรวจ (ต่อแสนคน)	276.83	267.98	268.05	273.41	260.59	173.11	174.55	167.06	159.28	171.41
PC 05 การฆ่าตัวตายสำเร็จ (รายต่อประชากรแสนคน)*	6.96	7.67	9.19	10.57	10.47	7.55	9.87	14.12	13.50	14.93
ด้านความเป็นหุ้นส่วนพัฒนา (Partnership)										
PS 01 ประชากรที่เข้าถึงอินเทอร์เน็ต (ร้อยละ)	41.27	46.82	50.80	60.75	74.77	38.91	43.24	47.35	58.24	81.27
PS 02 ภาษีที่ท้องถิ่นจัดเก็บได้ต่อรายได้รวมที่ไม่รวมเงินอุดหนุนและเงินอุดหนุนเฉพาะกิจ (ร้อยละ)	11.81	11.77	11.02	11.56	8.87	8.36	8.34	8.56	8.78	7.30
PS 03 ความสามารถในการเบิกจ่ายงบประมาณของจังหวัด (ร้อยละ)	85.72	81.56	70.14	71.87	59.53	91.36	65.97	78.59	70.45	64.72
PS 04 จำนวนองค์กรชุมชน (แห่งต่อประชากรแสนคน)	109.50	127.50	129.50	285.00	297.50	180.00	84.00	86.00	300.00	327.00

จังหวัดสุโขทัย

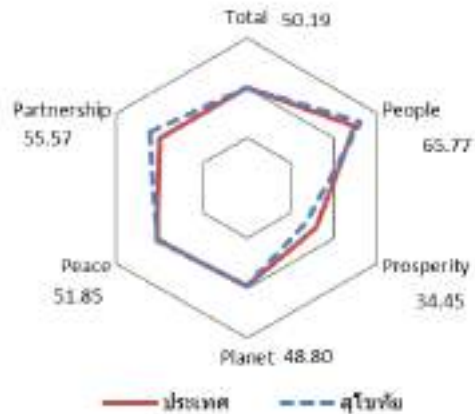
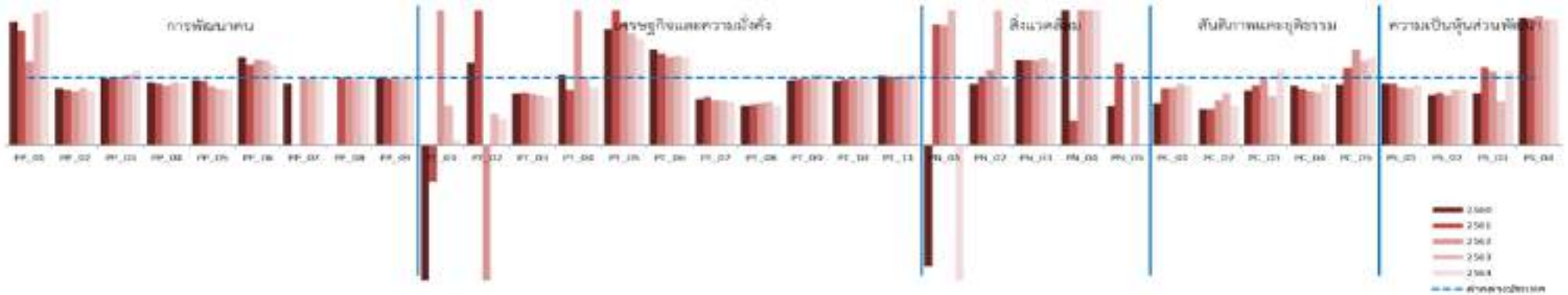

มิติการพัฒนา	ค่ากลางของประเทศ					สุโขทัย				
	2560	2561	2562	2563	2564	2560	2561	2562	2563	2564
ภาพรวม	48.71	48.64	52.02	49.25	50.23	46.12	49.10	52.26	48.33	50.19
ด้านการพัฒนาคน (People)	60.97	63.27	63.81	64.05	62.08	60.44	63.98	64.49	66.26	65.77
ด้านเศรษฐกิจและความมั่งคั่ง (Prosperity)	45.41	46.27	45.22	38.31	39.80	39.15	41.24	41.73	34.30	34.45
ด้านสิ่งแวดล้อม (Planet)	49.96	49.50	48.46	47.92	48.69	49.96	50.59	49.79	55.63	48.80
ด้านสันติภาพและยุติธรรม (Peace)	55.67	56.33	59.80	52.53	51.50	59.15	57.12	59.74	51.15	51.85
ด้านความเป็นหุ้นส่วนพัฒนา (Partnership)	36.04	35.37	46.77	45.29	49.90	29.84	37.44	48.69	40.78	55.57

หมายเหตุ: * ตัวชี้วัดที่มีการผูกผันข้อมูล
 ** ตัวชี้วัดที่มีการเก็บข้อมูลล่าสุดปี 2563
 *** ตัวชี้วัดที่เป็นข้อมูลปีเว้นปี มีข้อมูลปี 2560 2562 2564

ตัวชี้วัด	ค่ากลางประเทศ					สุโขทัย				
	2560	2561	2562	2563	2564	2560	2561	2562	2563	2564
ด้านการพัฒนาคน (People)										
PP 01 สัดส่วนประชากรยากจน (ร้อยละ)*	8.36	8.65	6.25	6.75	5.62	15.33	14.67	7.76	13.20	15.28
PP 02 ทารกแรกเกิดที่มีน้ำหนักต่ำกว่าเกณฑ์ (ร้อยละ)* **	9.95	10.19	9.78	9.39	9.68	8.43	8.38	7.84	8.03	7.79
PP 03 เด็ก 0-5 ปีที่มีพัฒนาการสมวัย (ร้อยละ)	96.08	96.56	97.54	89.83	84.19	94.99	97.37	98.00	94.31	92.93
PP 04 อัตราการคลอดมีชีพในหญิงอายุ 15-19 ปี (ต่อปก.หญิงอายุ 15-19 ปีพันคน)*	40.54	35.13	31.64	29.13	25.41	38.01	32.53	28.21	27.28	23.40
PP 05 ประชากรที่เจ็บป่วยที่เป็นผู้ป่วยใน (ร้อยละ)*	29.53	30.99	32.57	31.88	33.46	28.57	29.48	28.70	26.61	27.91
PP 06 อัตราส่วนประชากรต่อแพทย์ (คน/แพทย์)*	2,676	2,549	2,350	2,610	2,450	3,504	3,034	2,977	3,282	2,915
PP 07 การเข้าเรียนมัธยมศึกษาตอนปลายและอาชีวศึกษา (ร้อยละ)	74.47	76.51	73.70	75.30	77.39	74.67	76.80	71.62	72.53	75.45
PP 08 จำนวนปีการศึกษาเฉลี่ยประชากรไทยอายุ 15-59 ปี (ปี)	7.98	7.97	8.06	8.19	8.37	7.88	7.85	7.65	7.75	7.74
PP 09 คะแนนเฉลี่ยการทดสอบ O-NET ระดับมัธยมศึกษาตอนปลาย (คะแนน)	31.89	33.60	31.06	32.73	31.70	31.95	33.07	30.43	31.98	32.61
ด้านเศรษฐกิจและความมั่งคั่ง (Prosperity)										
PT 01 อัตราการเปลี่ยนแปลงของรายได้เฉลี่ยของเดือนของครัวเรือนในจังหวัด (ร้อยละ)***	0.13	3.06	-0.91	3.05	5.79	-4.60	-1.64	5.33	1.82	0.46
PT 02 อัตราการเปลี่ยนแปลงของผลิตภัณฑ์จังหวัด (ร้อยละ)	4.13	3.86	-0.08	-4.04	1.87	5.03	8.00	-2.95	-6.21	0.74
PT 03 มูลค่าผลิตภัณฑ์จังหวัดเฉลี่ยต่อหัว (บาท/คน)	104,985	109,077	111,628	109,661	113,247	80,603	85,074	84,963	80,639	80,170
PT 04 อัตราการขยายตัวรายได้ท่องเที่ยว (ร้อยละ)	10.49	8.46	1.67	-54.13	-53.90	10.99	6.94	3.54	-52.90	-61.47
PT 05 อัตราการว่างงาน (ร้อยละ)*	1.01	0.88	0.86	1.31	1.61	1.73	1.99	1.54	2.19	2.55
PT 06 อัตราส่วนหนี้เฉลี่ยต่อรายได้เฉลี่ยของครัวเรือน (เท่า)* **	0.63	0.62	0.58	0.62	0.69	0.91	0.84	0.76	0.84	0.90
PT 07 ผลผลิตภาพแรงงาน (บาท/คน)	113,618	118,262	120,953	117,101	118,741	78,107	85,066	81,456	78,890	77,530
PT 08 แรงงานที่มีหลักประกันทางสังคม (ร้อยละ)	20.80	23.26	24.93	26.14	31.00	12.38	14.12	15.79	17.17	18.43
PT 09 ครัวเรือนที่มีที่อยู่อาศัยใช้วัสดุคงทนและเป็นของตนเอง (ร้อยละ)	80.94	82.93	81.87	84.64	83.81	77.77	81.34	80.37	88.13	88.38
PT 10 หมู่บ้านที่ถนนสายหลักใช้การได้ตลอดปี (ร้อยละ)	59.64	60.07	62.49	62.89	61.69	56.76	58.99	61.22	61.29	61.35
PT 11 สัมประสิทธิ์ความไม่เสมอภาคของรายได้* **	0.420	0.413	0.408	0.412	0.407	0.434	0.420	0.416	0.427	0.430
ด้านสิ่งแวดล้อม (Planet)										
PN 01 อัตราการเปลี่ยนแปลงของพื้นที่ป่าไม้ในจังหวัด (ร้อยละ)	0.12	0.42	0.08	-0.06	-0.06	-0.20	0.76	0.15	0.12	-0.24
PN 02 สัดส่วนปริมาณขยะที่กำจัดถูกต้องต่อปริมาณขยะที่เกิดขึ้น (ร้อยละ)	29.25	22.24	16.81	20.08	20.01	26.91	22.06	18.85	47.71	17.58
PN 03 ครัวเรือนที่เข้าถึงน้ำประปา (ร้อยละ)	16.35	16.42	16.66	16.35	17.27	20.64	20.71	20.90	21.25	21.46
PN 04 ประชากรที่ประสบภัยพิบัติ (ร้อยละ)*	0.45	0.11	0.38	0.45	0.97	6.94	0.04	5.04	3.21	7.61
PN 05 อัตราการร้องเรียนปัญหามลพิษ (เรื่องต่อประชากรแสนคน)*	0.57	0.55	0.31	0.52	0.31	0.33	0.67	0.00	0.51	0.00
ด้านสันติภาพและยุติธรรม (Peace)										
PC 01 การแจ้งความคดี ชีวิตร่างกาย เพศ และคดีประทุษร้ายต่อทรัพย์สิน (รายต่อปก.แสนคน)*	105.28	95.67	80.15	76.43	79.04	66.07	81.04	68.40	70.08	70.04
PC 02 จำนวนผู้ต้องหาคดียาเสพติด (ต่อแสนคน)*	509.57	510.16	561.17	504.27	518.20	273.98	274.92	379.45	389.87	301.87
PC 03 จำนวนผู้เข้ารับการรักษาพยาบาล (ต่อแสนคน)	252.31	304.60	337.87	292.19	250.87	205.90	273.42	343.32	210.76	281.37
PC 04 จำนวนเจ้าหน้าที่ตำรวจ (ต่อแสนคน)	276.83	267.98	268.05	273.41	260.59	246.78	225.53	215.60	214.33	241.22
PC 05 การฆ่าตัวตายสำเร็จ (รายต่อประชากรแสนคน)*	6.96	7.67	9.19	10.57	10.47	6.34	8.87	13.10	13.20	13.65
ด้านความเป็นหุ้นส่วนพัฒนา (Partnership)										
PS 01 ประชากรที่เข้าถึงอินเทอร์เน็ต (ร้อยละ)	46.82	50.79	60.90	74.77	83.07	43.38	47.03	52.38	63.18	74.17
PS 02 ภาษีที่ท้องถิ่นจัดเก็บได้ต่อรายได้รวมที่ไม่รวมเงินอุดหนุนและเงินอุดหนุนเฉพาะกิจ (ร้อยละ)	11.79	11.01	11.56	8.89	8.29	8.81	8.58	8.53	7.28	6.97
PS 03 ความสามารถในการเบิกจ่ายงบประมาณของจังหวัด (ร้อยละ)	77.96	70.14	71.87	59.53	69.82	60.10	81.85	79.35	39.53	76.34
PS 04 จำนวนองค์กรชุมชน (แห่งต่อประชากรแสนคน)	127.39	129.32	285.04	297.86	298.92	241.77	243.61	548.84	556.40	559.32

จังหวัดอุดรดิตถ์

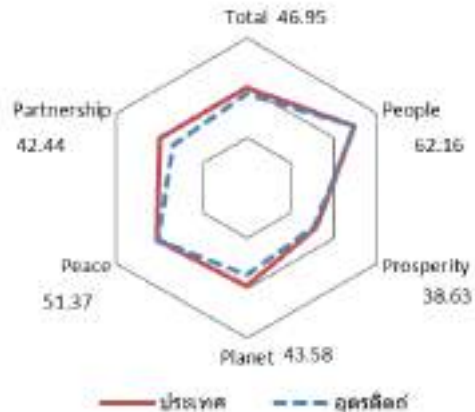

มิติการพัฒนา	ค่ากลางของประเทศ					อุดรดิตถ์				
	2560	2561	2562	2563	2564	2560	2561	2562	2563	2564
ภาพรวม	48.71	48.64	52.02	49.25	50.23	49.89	47.27	49.43	47.14	46.95
ด้านการพัฒนาคน (People)	60.97	63.27	63.81	64.05	62.08	61.99	63.61	64.63	62.59	62.16
ด้านเศรษฐกิจและความมั่งคั่ง (Prosperity)	45.41	46.27	45.22	38.31	39.80	48.21	45.24	46.48	39.04	38.63
ด้านสิ่งแวดล้อม (Planet)	49.96	49.50	48.46	47.92	48.69	43.81	43.78	43.51	44.01	43.58
ด้านสันติภาพและยุติธรรม (Peace)	55.67	56.33	59.80	52.53	51.50	61.27	58.21	58.93	51.70	51.37
ด้านความเป็นหุ้นส่วนพัฒนา (Partnership)	36.04	35.37	46.77	45.29	49.90	38.53	32.17	38.29	41.90	42.44

หมายเหตุ: * ตัวชี้วัดที่มีการผูกผันข้อมูล
 ** ตัวชี้วัดที่มีการเก็บข้อมูลล่าสุดปี 2563
 *** ตัวชี้วัดที่เป็นข้อมูลปีเว้นปี มีข้อมูลปี 2560 2562 2564

ตัวชี้วัด	ค่ากลางประเทศ					อุดรดิตถ์				
	2560	2561	2562	2563	2564	2560	2561	2562	2563	2564
ด้านการพัฒนาคน (People)										
PP 01 สัดส่วนประชากรยากจน (ร้อยละ)*	8.36	8.65	6.25	6.75	5.62	10.49	13.82	6.34	11.32	10.08
PP 02 ทารกแรกเกิดที่มีน้ำหนักต่ำกว่าเกณฑ์ (ร้อยละ)* **	9.95	10.19	9.78	9.39	9.68	9.98	10.26	9.75	9.48	9.48
PP 03 เด็ก 0-5 ปีที่มีพัฒนาการสมวัย (ร้อยละ)	96.08	96.56	97.54	89.83	84.19	95.79	96.18	97.53	94.31	94.84
PP 04 อัตราการคลอดมีชีพในหญิงอายุ 15-19 ปี (ต่อปก.หญิงอายุ 15-19 ปีพันคน)*	40.54	35.13	31.64	29.13	25.41	34.47	25.77	24.42	21.27	17.28
PP 05 ประชากรที่เจ็บป่วยที่เป็นผู้ป่วยใน (ร้อยละ)*	29.53	30.99	32.57	31.88	33.46	39.99	41.90	41.67	39.74	40.03
PP 06 อัตราส่วนประชากรต่อแพทย์ (คน/แพทย์)*	2,676	2,549	2,350	2,610	2,450	2,249	2,168	2,118	2,295	1,958
PP 07 การเข้าเรียนมัธยมศึกษาตอนปลายและอาชีวศึกษา (ร้อยละ)	74.47	76.51	73.70	75.30	77.39	83.66	81.67	80.18	81.02	83.42
PP 08 จำนวนปีการศึกษาเฉลี่ยประชากรไทยอายุ 15-59 ปี (ปี)	7.98	7.97	8.06	8.19	8.37	7.98	7.94	8.13	8.30	8.40
PP 09 คะแนนเฉลี่ยการทดสอบ O-NET ระดับมัธยมศึกษาตอนปลาย (คะแนน)	31.89	33.60	31.06	32.73	31.70	32.76	35.12	32.06	33.92	33.83
ด้านเศรษฐกิจและความมั่งคั่ง (Prosperity)										
PT 01 อัตราการเปลี่ยนแปลงของรายได้เฉลี่ยของเดือนของครัวเรือนในจังหวัด (ร้อยละ)***	0.13	3.06	-0.91	3.05	5.79	8.41	0.60	2.72	3.32	1.12
PT 02 อัตราการเปลี่ยนแปลงของผลิตภัณฑ์จังหวัด (ร้อยละ)	4.13	3.86	-0.08	-4.04	1.87	19.15	3.27	-5.31	-4.45	4.61
PT 03 มูลค่าผลิตภัณฑ์จังหวัดเฉลี่ยต่อหัว (บาท/คน)	104,985	109,077	111,628	109,661	113,247	97,163	101,348	100,191	99,135	103,567
PT 04 อัตราการขยายตัวรายได้ท่องเที่ยว (ร้อยละ)	10.49	8.46	1.67	-54.13	-53.90	4.77	6.99	1.10	-47.72	-60.85
PT 05 อัตราการว่างงาน (ร้อยละ)*	1.01	0.88	0.86	1.31	1.61	1.37	1.53	0.86	1.49	1.47
PT 06 อัตราส่วนหนี้เฉลี่ยต่อรายได้เฉลี่ยของครัวเรือน (เท่า)*. ***	0.63	0.62	0.58	0.62	0.69	0.63	0.79	0.72	0.79	1.16
PT 07 ผลผลิตภาพแรงงาน (บาท/คน)	113,618	118,262	120,953	117,101	118,741	104,327	107,321	104,293	102,062	105,817
PT 08 แรงงานที่มีหลักประกันทางสังคม (ร้อยละ)	20.80	23.26	24.93	26.14	31.00	21.83	24.30	27.11	29.15	31.41
PT 09 ครัวเรือนที่มีที่อยู่อาศัยใช้วัสดุคงทนและเป็นของตนเอง (ร้อยละ)	80.94	82.93	81.87	84.64	83.81	88.92	87.47	89.52	90.98	86.54
PT 10 หมู่บ้านที่ถนนสายหลักใช้การได้ตลอดปี (ร้อยละ)	59.64	60.07	62.49	62.89	61.69	68.63	73.40	78.15	75.13	72.10
PT 11 สัมประสิทธิ์ความไม่เสมอภาคของรายได้*. ***	0.420	0.413	0.408	0.412	0.407	0.459	0.435	0.432	0.445	0.445
ด้านสิ่งแวดล้อม (Planet)										
PN 01 อัตราการเปลี่ยนแปลงของพื้นที่ป่าไม้ในจังหวัด (ร้อยละ)	0.12	0.42	0.08	-0.06	-0.06	-0.12	0.08	-0.08	-0.09	-0.04
PN 02 สัดส่วนปริมาณขยะที่กำจัดถูกต้องต่อปริมาณขยะที่เกิดขึ้น (ร้อยละ)	29.25	22.24	16.81	20.08	20.01	20.68	17.46	15.40	23.76	20.48
PN 03 ครัวเรือนที่เข้าถึงน้ำประปา (ร้อยละ)	16.35	16.42	16.66	16.35	17.27	2.08	2.11	2.17	2.62	2.67
PN 04 ประชากรที่ประสบภัยพิบัติ (ร้อยละ)*	0.45	0.11	0.38	0.45	0.97	2.01	0.15	1.20	3.90	0.02
PN 05 อัตราการร้องเรียนปัญหามลพิษ (เรื่องต่อประชากรแสนคน)*	0.57	0.55	0.31	0.52	0.31	0.22	0.22	0.00	0.22	0.67
ด้านสันติภาพและยุติธรรม (Peace)										
PC 01 การแจ้งความคดี ชีวิตร่างกาย เพศ และคดีประทุษร้ายต่อทรัพย์สิน (รายต่อปก.แสนคน)*	105.28	95.67	80.15	76.43	79.04	76.13	71.58	71.73	61.95	65.90
PC 02 จำนวนผู้ต้องหาคดียาเสพติด (ต่อแสนคน)*	509.57	510.16	561.17	504.27	518.20	478.90	480.67	542.92	490.03	490.42
PC 03 จำนวนผู้เข้ารับการรักษาพยาบาล (ต่อแสนคน)	252.31	304.60	337.87	292.19	250.87	436.24	382.74	368.35	359.22	363.11
PC 04 จำนวนเจ้าหน้าที่ตำรวจ (ต่อแสนคน)	276.83	267.98	268.05	273.41	260.59	288.13	292.05	280.95	290.37	294.30
PC 05 การฆ่าตัวตายสำเร็จ (รายต่อประชากรแสนคน)*	6.96	7.67	9.19	10.57	10.47	8.10	10.98	12.80	14.89	15.01
ด้านความเป็นหุ้นส่วนพัฒนา (Partnership)										
PS 01 ประชากรที่เข้าถึงอินเทอร์เน็ต (ร้อยละ)	46.82	50.79	60.90	74.77	83.07	44.57	47.10	56.61	71.02	74.33
PS 02 ภาษีที่ท้องถิ่นจัดเก็บได้ต่อรายได้รวมที่ไม่รวมเงินอุดหนุนและเงินอุดหนุนเฉพาะกิจ (ร้อยละ)	11.79	11.01	11.56	8.89	8.29	11.58	11.14	11.65	9.72	9.42
PS 03 ความสามารถในการเบิกจ่ายงบประมาณของจังหวัด (ร้อยละ)	77.96	70.14	71.87	59.53	69.82	78.02	53.19	48.11	44.40	42.11
PS 04 จำนวนองค์กรชุมชน (แห่งต่อประชากรแสนคน)	127.39	129.32	285.04	297.86	298.92	277.84	281.73	390.86	402.90	406.82

จังหวัดนครสวรรค์

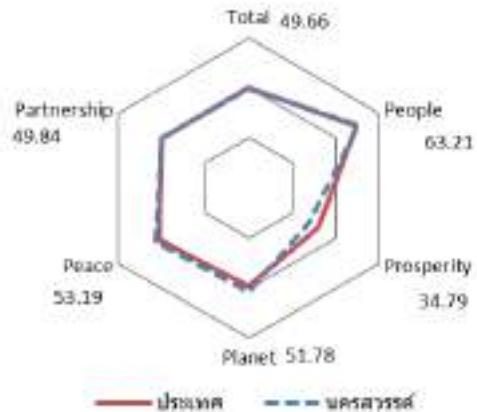

มิติการพัฒนา	ค่ากลางของประเทศ					นครสวรรค์				
	2560	2561	2562	2563	2564	2560	2561	2562	2563	2564
ภาพรวม	48.71	48.64	52.02	49.25	50.23	48.71	50.86	53.95	50.20	49.66
ด้านการพัฒนาคน (People)	60.97	63.27	63.81	64.05	62.08	62.26	64.65	64.56	66.90	63.21
ด้านเศรษฐกิจและความมั่งคั่ง (Prosperity)	45.41	46.27	45.22	38.31	39.80	40.22	42.43	42.78	34.00	34.79
ด้านสิ่งแวดล้อม (Planet)	49.96	49.50	48.46	47.92	48.69	50.99	54.79	54.21	52.23	51.78
ด้านสันติภาพและยุติธรรม (Peace)	55.67	56.33	59.80	52.53	51.50	57.27	55.01	62.06	54.27	53.19
ด้านความเป็นหุ้นส่วนพัฒนา (Partnership)	36.04	35.37	46.77	45.29	49.90	37.48	41.16	49.17	49.43	49.84

หมายเหตุ: * ตัวชี้วัดที่มีการผูกผันข้อมูล
 ** ตัวชี้วัดที่มีการเก็บข้อมูลล่าสุดปี 2563
 *** ตัวชี้วัดที่เป็นข้อมูลปีเว้นปี มีข้อมูลปี 2560 2562 2564

ตัวชี้วัด	ค่ากลางประเทศ					นครสวรรค์				
	2560	2561	2562	2563	2564	2560	2561	2562	2563	2564
ด้านการพัฒนาคน (People)										
PP 01 สัดส่วนประชากรยากจน (ร้อยละ)*	8.36	8.65	6.25	6.75	5.62	8.21	6.25	4.68	6.03	5.70
PP 02 ทารกแรกเกิดที่มีน้ำหนักต่ำกว่าเกณฑ์ (ร้อยละ)* **	9.95	10.19	9.78	9.39	9.68	9.36	11.37	10.05	8.49	9.28
PP 03 เด็ก 0-5 ปีที่มีพัฒนาการสมวัย (ร้อยละ)	96.08	96.56	97.54	89.83	84.19	96.34	97.89	98.83	95.66	97.63
PP 04 อัตราการคลอดมีชีพในหญิงอายุ 15-19 ปี (ต่อปก.หญิงอายุ 15-19 ปีพันคน)*	40.54	35.13	31.64	29.13	25.41	41.70	34.43	30.44	29.70	26.35
PP 05 ประชากรที่เจ็บป่วยที่เป็นผู้ป่วยใน (ร้อยละ)*	29.53	30.99	32.57	31.88	33.46	28.93	30.52	32.95	33.83	32.62
PP 06 อัตราส่วนประชากรต่อแพทย์ (คน/แพทย์)*	2,676	2,549	2,350	2,610	2,450	2,235	2,125	1,941	2,254	2,059
PP 07 การเข้าเรียนมัธยมศึกษาตอนปลายและอาชีวศึกษา (ร้อยละ)	74.47	76.51	73.70	75.30	77.39	69.74	72.66	69.38	69.88	71.52
PP 08 จำนวนปีการศึกษาเฉลี่ยประชากรไทยอายุ 15-59 ปี (ปี)	7.98	7.97	8.06	8.19	8.37	7.62	7.80	7.85	8.08	7.94
PP 09 คะแนนเฉลี่ยการทดสอบ O-NET ระดับมัธยมศึกษาตอนปลาย (คะแนน)	31.89	33.60	31.06	32.73	31.70	32.42	34.47	31.78	33.20	31.38
ด้านเศรษฐกิจและความมั่งคั่ง (Prosperity)										
PT 01 อัตราการเปลี่ยนแปลงของรายได้เฉลี่ยของเดือนของครัวเรือนในจังหวัด (ร้อยละ)***	0.13	3.06	-0.91	3.05	5.79	-4.33	-3.83	5.40	-2.30	-7.27
PT 02 อัตราการเปลี่ยนแปลงของผลิตภัณฑ์จังหวัด (ร้อยละ)	4.13	3.86	-0.08	-4.04	1.87	5.24	6.88	-1.40	-6.24	-0.87
PT 03 มูลค่าผลิตภัณฑ์จังหวัดเฉลี่ยต่อหัว (บาท/คน)	104,985	109,077	111,628	109,661	113,247	115,366	124,511	125,413	120,152	119,856
PT 04 อัตราการขยายตัวรายได้ท่องเที่ยว (ร้อยละ)	10.49	8.46	1.67	-54.13	-53.90	10.55	6.12	3.03	-49.63	-38.64
PT 05 อัตราการว่างงาน (ร้อยละ)*	1.01	0.88	0.86	1.31	1.61	1.20	1.43	0.92	1.12	1.99
PT 06 อัตราส่วนหนี้เฉลี่ยต่อรายได้เฉลี่ยของครัวเรือน (เท่า)*. ***	0.63	0.62	0.58	0.62	0.69	0.84	0.75	0.66	0.75	0.80
PT 07 ผลผลิตภาพแรงงาน (บาท/คน)	113,618	118,262	120,953	117,101	118,741	116,219	123,274	120,835	112,526	113,302
PT 08 แรงงานที่มีหลักประกันทางสังคม (ร้อยละ)	20.80	23.26	24.93	26.14	31.00	19.49	21.80	22.79	23.78	26.91
PT 09 ครัวเรือนที่มีที่อยู่อาศัยใช้วัสดุคงทนและเป็นของตนเอง (ร้อยละ)	80.94	82.93	81.87	84.64	83.81	77.13	84.61	89.04	82.52	83.47
PT 10 หมู่บ้านที่ถนนสายหลักใช้การได้ตลอดปี (ร้อยละ)	59.64	60.07	62.49	62.89	61.69	45.00	45.88	46.77	46.77	46.77
PT 11 สัมประสิทธิ์ความไม่เสมอภาคของรายได้*. ***	0.420	0.413	0.408	0.412	0.407	0.419	0.411	0.433	0.428	0.422
ด้านสิ่งแวดล้อม (Planet)										
PN 01 อัตราการเปลี่ยนแปลงของพื้นที่ป่าไม้ในจังหวัด (ร้อยละ)	0.12	0.42	0.08	-0.06	-0.06	1.68	1.92	0.11	0.09	0.07
PN 02 สัดส่วนปริมาณขยะที่กำจัดถูกต้องต่อปริมาณขยะที่เกิดขึ้น (ร้อยละ)	29.25	22.24	16.81	20.08	20.01	47.34	46.86	50.06	42.65	44.29
PN 03 ครัวเรือนที่เข้าถึงน้ำประปา (ร้อยละ)	16.35	16.42	16.66	16.35	17.27	14.22	14.63	14.85	15.20	15.47
PN 04 ประชากรที่ประสบภัยพิบัติ (ร้อยละ)*	0.45	0.11	0.38	0.45	0.97	4.22	0.10	2.31	1.61	6.88
PN 05 อัตราการร้องเรียนปัญหามลพิษ (เรื่องต่อประชากรแสนคน)*	0.57	0.55	0.31	0.52	0.31	1.22	0.28	0.47	0.77	0.39
ด้านสันติภาพและยุติธรรม (Peace)										
PC 01 การแจ้งความคดี ชีวิตร่างกาย เพศ และคดีประทุษร้ายต่อทรัพย์สิน (รายต่อปก.แสนคน)*	105.28	95.67	80.15	76.43	79.04	86.45	84.59	85.20	78.05	99.42
PC 02 จำนวนผู้ต้องหาคดียาเสพติด (ต่อแสนคน)*	509.57	510.16	561.17	504.27	518.20	252.78	253.11	247.29	280.11	223.67
PC 03 จำนวนผู้เข้ารับการรักษาพยาบาล (ต่อแสนคน)	252.31	304.60	337.87	292.19	250.87	212.05	213.07	202.57	169.66	103.96
PC 04 จำนวนเจ้าหน้าที่ตำรวจ (ต่อแสนคน)	276.83	267.98	268.05	273.41	260.59	298.50	266.27	270.22	275.30	227.82
PC 05 การฆ่าตัวตายสำเร็จ (รายต่อประชากรแสนคน)*	6.96	7.67	9.19	10.57	10.47	7.99	10.45	11.70	12.31	9.94
ด้านความเป็นหุ้นส่วนพัฒนา (Partnership)										
PS 01 ประชากรที่เข้าถึงอินเทอร์เน็ต (ร้อยละ)	46.82	50.79	60.90	74.77	83.07	44.25	51.44	63.82	74.57	78.47
PS 02 ภาษีที่ท้องถิ่นจัดเก็บได้ต่อรายได้รวมที่ไม่รวมเงินอุดหนุนและเงินอุดหนุนเฉพาะกิจ (ร้อยละ)	11.79	11.01	11.56	8.89	8.29	10.94	10.69	10.69	8.69	8.08
PS 03 ความสามารถในการเบิกจ่ายงบประมาณของจังหวัด (ร้อยละ)	77.96	70.14	71.87	59.53	69.82	88.87	92.47	92.58	83.12	80.51
PS 04 จำนวนองค์กรชุมชน (แห่งต่อประชากรแสนคน)	127.39	129.32	285.04	297.86	298.92	166.52	166.83	264.18	269.82	271.78

จังหวัดอุทัยธานี

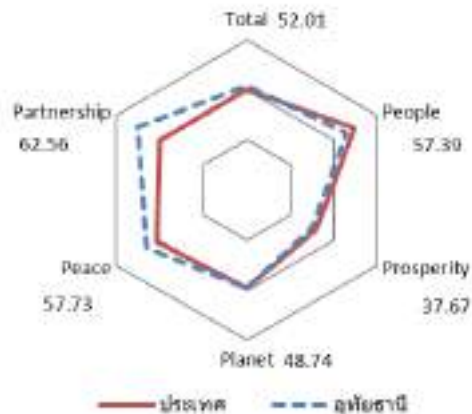

มิติการพัฒนา	ค่ากลางของประเทศ					อุทัยธานี				
	2560	2561	2562	2563	2564	2560	2561	2562	2563	2564
ภาพรวม	48.71	48.64	52.02	49.25	50.23	45.52	47.42	52.69	47.18	52.01
ด้านการพัฒนาคน (People)	60.97	63.27	63.81	64.05	62.08	55.06	56.54	58.21	58.39	57.39
ด้านเศรษฐกิจและความมั่งคั่ง (Prosperity)	45.41	46.27	45.22	38.31	39.80	41.34	41.75	39.45	33.74	37.67
ด้านสิ่งแวดล้อม (Planet)	49.96	49.50	48.46	47.92	48.69	44.02	46.59	48.22	42.05	48.74
ด้านสันติภาพและยุติธรรม (Peace)	55.67	56.33	59.80	52.53	51.50	53.56	54.65	64.89	52.80	57.73
ด้านความเป็นหุ้นส่วนพัฒนา (Partnership)	36.04	35.37	46.77	45.29	49.90	36.42	39.90	56.50	53.46	62.56

หมายเหตุ: * ตัวชี้วัดที่มีการผูกผันข้อมูล
 ** ตัวชี้วัดที่มีการเก็บข้อมูลล่าสุดปี 2563
 *** ตัวชี้วัดที่เป็นข้อมูลปีเว้นปี มีข้อมูลปี 2560 2562 2564

ตัวชี้วัด	ค่ากลางประเทศ					อุทัยธานี				
	2560	2561	2562	2563	2564	2560	2561	2562	2563	2564
ด้านการพัฒนาคน (People)										
PP 01 สัดส่วนประชากรยากจน (ร้อยละ)*	8.36	8.65	6.25	6.75	5.62	7.34	5.98	3.55	11.64	6.52
PP 02 ทารกแรกเกิดที่มีน้ำหนักต่ำกว่าเกณฑ์ (ร้อยละ)* **	9.95	10.19	9.78	9.39	9.68	10.29	11.24	9.09	8.10	9.16
PP 03 เด็ก 0-5 ปีที่มีพัฒนาการสมวัย (ร้อยละ)	96.08	96.56	97.54	89.83	84.19	93.76	96.52	96.37	94.26	91.52
PP 04 อัตราการคลอดมีชีพในหญิงอายุ 15-19 ปี (ต่อปก.หญิงอายุ 15-19 ปีพันคน)*	40.54	35.13	31.64	29.13	25.41	42.89	40.30	37.58	33.86	31.28
PP 05 ประชากรที่เจ็บป่วยที่เป็นผู้ป่วยใน (ร้อยละ)*	29.53	30.99	32.57	31.88	33.46	37.38	39.28	39.63	37.50	33.89
PP 06 อัตราส่วนประชากรต่อแพทย์ (คน/แพทย์)*	2,676	2,549	2,350	2,610	2,450	2,818	2,613	2,547	2,944	2,481
PP 07 การเข้าเรียนมัธยมศึกษาตอนปลายและอาชีวศึกษา (ร้อยละ)	74.47	76.51	73.70	75.30	77.39	68.07	69.05	68.08	69.82	72.17
PP 08 จำนวนปีการศึกษาเฉลี่ยประชากรไทยอายุ 15-59 ปี (ปี)	7.98	7.97	8.06	8.19	8.37	7.11	7.16	7.52	7.65	7.77
PP 09 คะแนนเฉลี่ยการทดสอบ O-NET ระดับมัธยมศึกษาตอนปลาย (คะแนน)	31.89	33.60	31.06	32.73	31.70	31.67	32.92	30.03	31.40	33.19
ด้านเศรษฐกิจและความมั่งคั่ง (Prosperity)										
PT 01 อัตราการเปลี่ยนแปลงของรายได้เฉลี่ยของเดือนของครัวเรือนในจังหวัด (ร้อยละ)***	0.13	3.06	-0.91	3.05	5.79	5.23	-2.08	-6.11	-5.34	-7.27
PT 02 อัตราการเปลี่ยนแปลงของผลิตภัณฑ์จังหวัด (ร้อยละ)	4.13	3.86	-0.08	-4.04	1.87	7.36	10.49	-8.92	-13.55	10.61
PT 03 มูลค่าผลิตภัณฑ์จังหวัดเฉลี่ยต่อหัว (บาท/คน)	104,985	109,077	111,628	109,661	113,247	101,790	108,674	100,984	89,965	101,640
PT 04 อัตราการขยายตัวรายได้ท่องเที่ยว (ร้อยละ)	10.49	8.46	1.67	-54.13	-53.90	21.39	6.63	-3.07	-41.96	-47.07
PT 05 อัตราการว่างงาน (ร้อยละ)*	1.01	0.88	0.86	1.31	1.61	0.45	0.73	0.42	0.64	0.44
PT 06 อัตราส่วนหนี้เฉลี่ยต่อรายได้เฉลี่ยของครัวเรือน (เท่า)*. ***	0.63	0.62	0.58	0.62	0.69	1.04	0.95	0.86	0.95	1.08
PT 07 ผลผลิตภาพแรงงาน (บาท/คน)	113,618	118,262	120,953	117,101	118,741	99,754	111,079	105,516	93,846	103,348
PT 08 แรงงานที่มีหลักประกันทางสังคม (ร้อยละ)	20.80	23.26	24.93	26.14	31.00	19.64	22.29	25.03	26.62	29.59
PT 09 ครัวเรือนที่มีที่อยู่อาศัยใช้วัสดุคงทนและเป็นของตนเอง (ร้อยละ)	80.94	82.93	81.87	84.64	83.81	78.67	80.92	81.54	85.48	83.38
PT 10 หมู่บ้านที่ถนนสายหลักใช้การได้ตลอดปี (ร้อยละ)	59.64	60.07	62.49	62.89	61.69	52.88	48.14	43.39	46.36	49.32
PT 11 สัมประสิทธิ์ความไม่เสมอภาคของรายได้*. ***	0.420	0.413	0.408	0.412	0.407	0.447	0.413	0.409	0.421	0.418
ด้านสิ่งแวดล้อม (Planet)										
PN 01 อัตราการเปลี่ยนแปลงของพื้นที่ป่าไม้ในจังหวัด (ร้อยละ)	0.12	0.42	0.08	-0.06	-0.06	-0.05	0.08	0.03	0.00	-0.08
PN 02 สัดส่วนปริมาณขยะที่กำจัดถูกต้องต่อปริมาณขยะที่เกิดขึ้น (ร้อยละ)	29.25	22.24	16.81	20.08	20.01	17.57	17.66	33.89	27.74	34.31
PN 03 ครัวเรือนที่เข้าถึงน้ำประปา (ร้อยละ)	16.35	16.42	16.66	16.35	17.27	7.94	8.11	8.37	8.71	8.99
PN 04 ประชากรที่ประสบภัยพิบัติ (ร้อยละ)*	0.45	0.11	0.38	0.45	0.97	2.92	0.08	3.68	11.37	3.08
PN 05 อัตราการร้องเรียนปัญหามลพิษ (เรื่องต่อประชากรแสนคน)*	0.57	0.55	0.31	0.52	0.31	0.61	0.00	0.30	1.23	0.31
ด้านสันติภาพและยุติธรรม (Peace)										
PC 01 การแจ้งความคดี ชีวิตร่างกาย เพศ และคดีประทุษร้ายต่อทรัพย์สิน (รายต่อปก.แสนคน)*	105.28	95.67	80.15	76.43	79.04	88.20	83.17	73.34	90.83	62.13
PC 02 จำนวนผู้ต้องหาคดียาเสพติด (ต่อแสนคน)*	509.57	510.16	561.17	504.27	518.20	308.54	309.02	504.23	336.64	216.23
PC 03 จำนวนผู้เข้ารับการรักษาพยาบาล (ต่อแสนคน)	252.31	304.60	337.87	292.19	250.87	221.25	210.97	223.36	206.53	301.12
PC 04 จำนวนเจ้าหน้าที่ตำรวจ (ต่อแสนคน)	276.83	267.98	268.05	273.41	260.59	271.56	269.86	299.44	293.37	269.44
PC 05 การฆ่าตัวตายสำเร็จ (รายต่อประชากรแสนคน)*	6.96	7.67	9.19	10.57	10.47	11.53	10.33	7.31	11.63	9.85
ด้านความเป็นหุ้นส่วนพัฒนา (Partnership)										
PS 01 ประชากรที่เข้าถึงอินเทอร์เน็ต (ร้อยละ)	46.82	50.79	60.90	74.77	83.07	41.08	46.01	56.69	65.35	71.91
PS 02 ภาษีที่ท้องถิ่นจัดเก็บได้ต่อรายได้รวมที่ไม่รวมเงินอุดหนุนและเงินอุดหนุนเฉพาะกิจ (ร้อยละ)	11.79	11.01	11.56	8.89	8.29	7.66	7.44	8.13	7.19	6.70
PS 03 ความสามารถในการเบิกจ่ายงบประมาณของจังหวัด (ร้อยละ)	77.96	70.14	71.87	59.53	69.82	87.64	93.55	96.08	75.48	99.15
PS 04 จำนวนองค์กรชุมชน (แห่งต่อประชากรแสนคน)	127.39	129.32	285.04	297.86	298.92	250.95	251.34	597.05	603.00	604.40

จังหวัดกำแพงเพชร

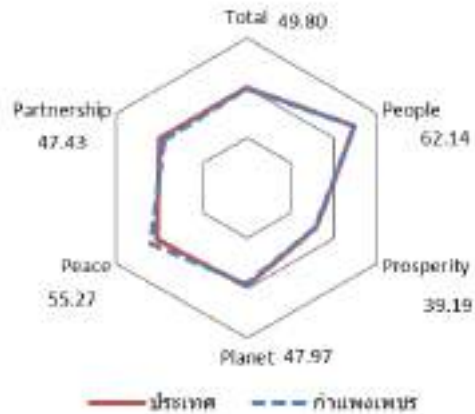

มิติการพัฒนา	ค่ากลางของประเทศ					กำแพงเพชร				
	2560	2561	2562	2563	2564	2560	2561	2562	2563	2564
ภาพรวม	48.71	48.64	52.02	49.25	50.23	43.20	48.57	50.83	48.71	49.80
ด้านการพัฒนาคน (People)	60.97	63.27	63.81	64.05	62.08	56.30	57.47	59.31	63.48	62.14
ด้านเศรษฐกิจและความมั่งคั่ง (Prosperity)	45.41	46.27	45.22	38.31	39.80	42.27	46.08	47.42	38.98	39.19
ด้านสิ่งแวดล้อม (Planet)	49.96	49.50	48.46	47.92	48.69	48.09	51.46	50.81	48.84	47.97
ด้านสันติภาพและยุติธรรม (Peace)	55.67	56.33	59.80	52.53	51.50	55.98	55.74	61.77	53.08	55.27
ด้านความเป็นหุ้นส่วนพัฒนา (Partnership)	36.04	35.37	46.77	45.29	49.90	23.49	35.59	38.44	42.77	47.43

หมายเหตุ: * ตัวชี้วัดที่มีการผูกผันข้อมูล
 ** ตัวชี้วัดที่มีการเก็บข้อมูลล่าสุดปี 2563
 *** ตัวชี้วัดที่เป็นข้อมูลปีเว้นปี มีข้อมูลปี 2560 2562 2564

ตัวชี้วัด	ค่ากลางประเทศ					กำแพงเพชร				
	2560	2561	2562	2563	2564	2560	2561	2562	2563	2564
ด้านการพัฒนาคน (People)										
PP 01 สัดส่วนประชากรยากจน (ร้อยละ)*	8.36	8.65	6.25	6.75	5.62	5.03	4.87	3.63	1.17	2.13
PP 02 ทารกแรกเกิดที่มีน้ำหนักต่ำกว่าเกณฑ์ (ร้อยละ)* **	9.95	10.19	9.78	9.39	9.68	10.61	11.79	8.67	8.44	8.71
PP 03 เด็ก 0-5 ปีที่มีพัฒนาการสมวัย (ร้อยละ)	96.08	96.56	97.54	89.83	84.19	96.11	98.25	98.81	97.29	93.37
PP 04 อัตราการคลอดมีชีพในหญิงอายุ 15-19 ปี (ต่อปก.หญิงอายุ 15-19 ปีพันคน)*	40.54	35.13	31.64	29.13	25.41	37.52	36.58	31.95	29.08	27.49
PP 05 ประชากรที่เจ็บป่วยที่เป็นผู้ป่วยใน (ร้อยละ)*	29.53	30.99	32.57	31.88	33.46	28.38	28.99	31.45	29.80	28.85
PP 06 อัตราส่วนประชากรต่อแพทย์ (คน/แพทย์)*	2,676	2,549	2,350	2,610	2,450	3,852	3,635	3,590	4,408	3,998
PP 07 การเข้าเรียนมัธยมศึกษาตอนปลายและอาชีวศึกษา (ร้อยละ)	74.47	76.51	73.70	75.30	77.39	61.58	63.91	62.34	62.01	63.83
PP 08 จำนวนปีการศึกษาเฉลี่ยประชากรไทยอายุ 15-59 ปี (ปี)	7.98	7.97	8.06	8.19	8.37	7.29	7.24	7.32	7.40	7.70
PP 09 คะแนนเฉลี่ยการทดสอบ O-NET ระดับมัธยมศึกษาตอนปลาย (คะแนน)	31.89	33.60	31.06	32.73	31.70	30.42	31.98	29.66	31.47	30.00
ด้านเศรษฐกิจและความมั่งคั่ง (Prosperity)										
PT 01 อัตราการเปลี่ยนแปลงของรายได้เฉลี่ยของเดือนของครัวเรือนในจังหวัด (ร้อยละ)***	0.13	3.06	-0.91	3.05	5.79	-6.80	-1.07	2.63	5.13	8.70
PT 02 อัตราการเปลี่ยนแปลงของผลิตภัณฑ์จังหวัด (ร้อยละ)	4.13	3.86	-0.08	-4.04	1.87	1.24	4.28	2.74	-8.09	-1.86
PT 03 มูลค่าผลิตภัณฑ์จังหวัดเฉลี่ยต่อหัว (บาท/คน)	104,985	109,077	111,628	109,661	113,247	141,603	151,802	153,044	134,385	141,987
PT 04 อัตราการขยายตัวรายได้ท่องเที่ยว (ร้อยละ)	10.49	8.46	1.67	-54.13	-53.90	9.46	6.71	1.74	-47.64	-52.07
PT 05 อัตราการว่างงาน (ร้อยละ)*	1.01	0.88	0.86	1.31	1.61	1.28	1.29	1.24	1.85	3.19
PT 06 อัตราส่วนหนี้เฉลี่ยต่อรายได้เฉลี่ยของครัวเรือน (เท่า)*. ***	0.63	0.62	0.58	0.62	0.69	0.93	0.86	0.78	0.86	0.87
PT 07 ผลผลิตภาพแรงงาน (บาท/คน)	113,618	118,262	120,953	117,101	118,741	159,190	165,238	170,698	158,705	155,152
PT 08 แรงงานที่มีหลักประกันทางสังคม (ร้อยละ)	20.80	23.26	24.93	26.14	31.00	13.88	15.58	17.29	18.46	20.05
PT 09 ครัวเรือนที่มีที่อยู่อาศัยใช้วัสดุคงทนและเป็นของตนเอง (ร้อยละ)	80.94	82.93	81.87	84.64	83.81	80.67	90.67	88.99	86.54	85.62
PT 10 หมู่บ้านที่ถนนสายหลักใช้การได้ตลอดปี (ร้อยละ)	59.64	60.07	62.49	62.89	61.69	50.85	50.16	49.47	50.27	51.06
PT 11 สัมประสิทธิ์ความไม่เสมอภาคของรายได้*. ***	0.420	0.413	0.408	0.412	0.407	0.332	0.300	0.295	0.290	0.277
ด้านสิ่งแวดล้อม (Planet)										
PN 01 อัตราการเปลี่ยนแปลงของพื้นที่ป่าไม้ในจังหวัด (ร้อยละ)	0.12	0.42	0.08	-0.06	-0.06	-0.04	0.74	0.07	0.03	-0.01
PN 02 สัดส่วนปริมาณขยะที่กำจัดถูกต้องต่อปริมาณขยะที่เกิดขึ้น (ร้อยละ)	29.25	22.24	16.81	20.08	20.01	36.71	34.25	38.10	26.08	22.10
PN 03 ครัวเรือนที่เข้าถึงน้ำประปา (ร้อยละ)	16.35	16.42	16.66	16.35	17.27	12.19	12.25	12.32	12.55	12.71
PN 04 ประชากรที่ประสบภัยพิบัติ (ร้อยละ)*	0.45	0.11	0.38	0.45	0.97	9.03	0.01	1.34	0.62	2.70
PN 05 อัตราการร้องเรียนปัญหามลพิษ (เรื่องต่อประชากรแสนคน)*	0.57	0.55	0.31	0.52	0.31	0.41	0.14	0.55	0.42	0.14
ด้านสันติภาพและยุติธรรม (Peace)										
PC 01 การแจ้งความคดี ชีวิตร่างกาย เพศ และคดีประทุษร้ายต่อทรัพย์สิน (รายต่อปก.แสนคน)*	105.28	95.67	80.15	76.43	79.04	57.60	55.92	55.80	50.41	55.89
PC 02 จำนวนผู้ต้องหาคดียาเสพติด (ต่อแสนคน)*	509.57	510.16	561.17	504.27	518.20	377.02	377.71	525.03	376.55	230.57
PC 03 จำนวนผู้เข้ารับการรักษาพยาบาล (ต่อแสนคน)	252.31	304.60	337.87	292.19	250.87	204.49	205.41	207.75	188.06	177.35
PC 04 จำนวนเจ้าหน้าที่ตำรวจ (ต่อแสนคน)	276.83	267.98	268.05	273.41	260.59	181.45	181.64	173.86	176.72	185.50
PC 05 การฆ่าตัวตายสำเร็จ (รายต่อประชากรแสนคน)*	6.96	7.67	9.19	10.57	10.47	8.52	9.08	9.51	10.86	9.56
ด้านความเป็นหุ้นส่วนพัฒนา (Partnership)										
PS 01 ประชากรที่เข้าถึงอินเทอร์เน็ต (ร้อยละ)	46.82	50.79	60.90	74.77	83.07	45.07	47.20	53.94	67.33	74.68
PS 02 ภาษีที่ท้องถิ่นจัดเก็บได้ต่อรายได้รวมที่ไม่รวมเงินอุดหนุนและเงินอุดหนุนเฉพาะกิจ (ร้อยละ)	11.79	11.01	11.56	8.89	8.29	9.22	8.75	8.61	6.83	6.25
PS 03 ความสามารถในการเบิกจ่ายงบประมาณของจังหวัด (ร้อยละ)	77.96	70.14	71.87	59.53	69.82	45.71	83.62	66.82	65.71	73.14
PS 04 จำนวนองค์กรชุมชน (แห่งต่อประชากรแสนคน)	127.39	129.32	285.04	297.86	298.92	145.52	165.43	324.72	344.76	346.42

จังหวัดพิจิตร

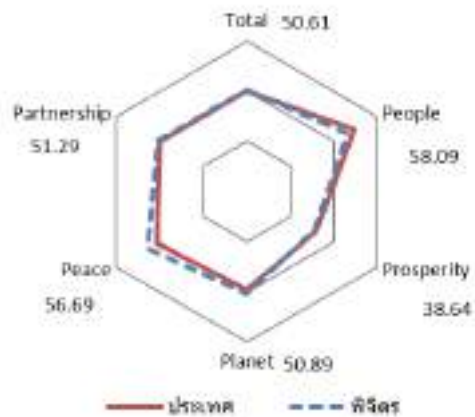

มิติการพัฒนา	ค่ากลางของประเทศ					พิจิตร				
	2560	2561	2562	2563	2564	2560	2561	2562	2563	2564
ภาพรวม	48.71	48.64	52.02	49.25	50.23	45.41	47.24	52.15	51.70	50.61
ด้านการพัฒนาคน (People)	60.97	63.27	63.81	64.05	62.08	59.14	60.74	61.19	62.22	58.09
ด้านเศรษฐกิจและความมั่งคั่ง (Prosperity)	45.41	46.27	45.22	38.31	39.80	41.40	45.38	46.04	38.40	38.64
ด้านสิ่งแวดล้อม (Planet)	49.96	49.50	48.46	47.92	48.69	49.27	51.40	50.55	54.17	50.89
ด้านสันติภาพและยุติธรรม (Peace)	55.67	56.33	59.80	52.53	51.50	54.80	56.23	64.76	58.04	56.69
ด้านความเป็นหุ้นส่วนพัฒนา (Partnership)	36.04	35.37	46.77	45.29	49.90	29.22	29.52	41.81	49.16	51.29

หมายเหตุ: * ตัวชี้วัดที่มีการผูกผันข้อมูล
 ** ตัวชี้วัดที่มีการเก็บข้อมูลล่าสุดปี 2563
 *** ตัวชี้วัดที่เป็นข้อมูลปีเว้นปี มีข้อมูลปี 2560 2562 2564

ตัวชี้วัด	ค่ากลางประเทศ					พิจิตร				
	2560	2561	2562	2563	2564	2560	2561	2562	2563	2564
ด้านการพัฒนาคน (People)										
PP 01 สัดส่วนประชากรยากจน (ร้อยละ)*	8.36	8.65	6.25	6.75	5.62	2.92	1.34	0.93	1.21	1.48
PP 02 ทารกแรกเกิดที่มีน้ำหนักต่ำกว่าเกณฑ์ (ร้อยละ)* **	9.95	10.19	9.78	9.39	9.68	10.84	12.42	10.11	10.13	11.05
PP 03 เด็ก 0-5 ปีที่มีพัฒนาการสมวัย (ร้อยละ)	96.08	96.56	97.54	89.83	84.19	95.35	97.30	96.66	90.70	92.94
PP 04 อัตราการคลอดมีชีพในหญิงอายุ 15-19 ปี (ต่อปก.หญิงอายุ 15-19 ปีพันคน)*	40.54	35.13	31.64	29.13	25.41	37.65	31.91	29.67	27.10	22.81
PP 05 ประชากรที่เจ็บป่วยที่เป็นผู้ป่วยใน (ร้อยละ)*	29.53	30.99	32.57	31.88	33.46	31.89	33.70	36.17	36.14	35.70
PP 06 อัตราส่วนประชากรต่อแพทย์ (คน/แพทย์)*	2,676	2,549	2,350	2,610	2,450	2,317	2,259	2,050	2,591	2,357
PP 07 การเข้าเรียนมัธยมศึกษาตอนปลายและอาชีวศึกษา (ร้อยละ)	74.47	76.51	73.70	75.30	77.39	63.83	65.76	62.83	63.03	64.33
PP 08 จำนวนปีการศึกษาเฉลี่ยประชากรไทยอายุ 15-59 ปี (ปี)	7.98	7.97	8.06	8.19	8.37	7.52	7.63	7.74	7.95	7.96
PP 09 คะแนนเฉลี่ยการทดสอบ O-NET ระดับมัธยมศึกษาตอนปลาย (คะแนน)	31.89	33.60	31.06	32.73	31.70	30.40	31.90	29.77	30.83	30.07
ด้านเศรษฐกิจและความมั่งคั่ง (Prosperity)										
PT 01 อัตราการเปลี่ยนแปลงของรายได้เฉลี่ยของเดือนของครัวเรือนในจังหวัด (ร้อยละ)***	0.13	3.06	-0.91	3.05	5.79	-12.16	0.94	9.36	3.85	4.54
PT 02 อัตราการเปลี่ยนแปลงของผลิตภัณฑ์จังหวัด (ร้อยละ)	4.13	3.86	-0.08	-4.04	1.87	5.87	10.16	-2.81	-4.54	0.66
PT 03 มูลค่าผลิตภัณฑ์จังหวัดเฉลี่ยต่อหัว (บาท/คน)	104,985	109,077	111,628	109,661	113,247	85,546	97,203	97,528	95,376	93,950
PT 04 อัตราการขยายตัวรายได้ท่องเที่ยว (ร้อยละ)	10.49	8.46	1.67	-54.13	-53.90	7.09	4.86	0.58	-47.80	-39.21
PT 05 อัตราการว่างงาน (ร้อยละ)*	1.01	0.88	0.86	1.31	1.61	1.27	0.89	0.69	1.33	1.01
PT 06 อัตราส่วนหนี้เฉลี่ยต่อรายได้เฉลี่ยของครัวเรือน (เท่า)*. ***	0.63	0.62	0.58	0.62	0.69	0.76	0.79	0.63	0.79	1.19
PT 07 ผลผลิตภาพแรงงาน (บาท/คน)	113,618	118,262	120,953	117,101	118,741	78,806	83,603	81,155	77,058	77,552
PT 08 แรงงานที่มีหลักประกันทางสังคม (ร้อยละ)	20.80	23.26	24.93	26.14	31.00	20.30	21.50	23.29	23.96	26.93
PT 09 ครัวเรือนที่มีที่อยู่อาศัยใช้วัสดุคงทนและเป็นของตนเอง (ร้อยละ)	80.94	82.93	81.87	84.64	83.81	81.53	85.25	80.41	89.49	83.39
PT 10 หมู่บ้านที่ถนนสายหลักใช้การได้ตลอดปี (ร้อยละ)	59.64	60.07	62.49	62.89	61.69	45.39	57.41	69.43	64.64	59.86
PT 11 สัมประสิทธิ์ความไม่เสมอภาคของรายได้*. ***	0.420	0.413	0.408	0.412	0.407	0.368	0.374	0.372	0.377	0.383
ด้านสิ่งแวดล้อม (Planet)										
PN 01 อัตราการเปลี่ยนแปลงของพื้นที่ป่าไม้ในจังหวัด (ร้อยละ)	0.12	0.42	0.08	-0.06	-0.06	13.64	9.49	1.65	0.73	5.63
PN 02 สัดส่วนปริมาณขยะที่กำจัดถูกต้องต่อปริมาณขยะที่เกิดขึ้น (ร้อยละ)	29.25	22.24	16.81	20.08	20.01	12.43	17.38	24.79	40.34	16.51
PN 03 ครัวเรือนที่เข้าถึงน้ำประปา (ร้อยละ)	16.35	16.42	16.66	16.35	17.27	22.00	22.17	22.42	22.60	22.88
PN 04 ประชากรที่ประสบภัยพิบัติ (ร้อยละ)*	0.45	0.11	0.38	0.45	0.97	3.61	0.02	1.97	0.02	0.92
PN 05 อัตราการร้องเรียนปัญหามลพิษ (เรื่องต่อประชากรแสนคน)*	0.57	0.55	0.31	0.52	0.31	0.37	0.37	0.93	1.13	0.38
ด้านสันติภาพและยุติธรรม (Peace)										
PC 01 การแจ้งความคดี ชีวิตร่างกาย เพศ และคดีประทุษร้ายต่อทรัพย์สิน (รายต่อปก.แสนคน)*	105.28	95.67	80.15	76.43	79.04	81.94	83.99	65.45	51.29	55.16
PC 02 จำนวนผู้ต้องหาคดียาเสพติด (ต่อแสนคน)*	509.57	510.16	561.17	504.27	518.20	443.84	445.89	395.67	367.83	315.27
PC 03 จำนวนผู้เข้ารับการรักษาพยาบาล (ต่อแสนคน)	252.31	304.60	337.87	292.19	250.87	166.46	182.80	200.44	182.41	248.77
PC 04 จำนวนเจ้าหน้าที่ตำรวจ (ต่อแสนคน)	276.83	267.98	268.05	273.41	260.59	258.55	257.52	248.55	247.04	252.17
PC 05 การฆ่าตัวตายสำเร็จ (รายต่อประชากรแสนคน)*	6.96	7.67	9.19	10.57	10.47	6.64	5.00	8.75	7.87	10.00
ด้านความเป็นหุ้นส่วนพัฒนา (Partnership)										
PS 01 ประชากรที่เข้าถึงอินเทอร์เน็ต (ร้อยละ)	46.82	50.79	60.90	74.77	83.07	42.03	46.83	57.27	73.02	83.76
PS 02 ภาษีที่ท้องถิ่นจัดเก็บได้ต่อรายได้รวมที่ไม่รวมเงินอุดหนุนและเงินอุดหนุนเฉพาะกิจ (ร้อยละ)	11.79	11.01	11.56	8.89	8.29	7.89	7.29	7.35	6.15	5.63
PS 03 ความสามารถในการเบิกจ่ายงบประมาณของจังหวัด (ร้อยละ)	77.96	70.14	71.87	59.53	69.82	86.12	82.07	82.10	87.26	81.15
PS 04 จำนวนองค์กรชุมชน (แห่งต่อประชากรแสนคน)	127.39	129.32	285.04	297.86	298.92	26.94	27.44	279.13	296.26	298.45

รายจังหวัด ภาคตะวันออกเฉียงเหนือ

1. อุตรธานี
2. เลย
3. หนองคาย
4. หนองบัวลาภู
5. บึงกาฬ
6. สกลนคร
7. นครพนม
8. มุกดาหาร
9. ขอนแก่น
10. กาฬสินธุ์
11. มหาสารคาม
12. ร้อยเอ็ด
13. นครราชสีมา
14. ชัยภูมิ
15. บุรีรัมย์
16. สุรินทร์
17. อุบลราชธานี
18. ยโสธร
19. ศรีสะเกษ
20. อำนาจเจริญ

จังหวัดอุดรธานี

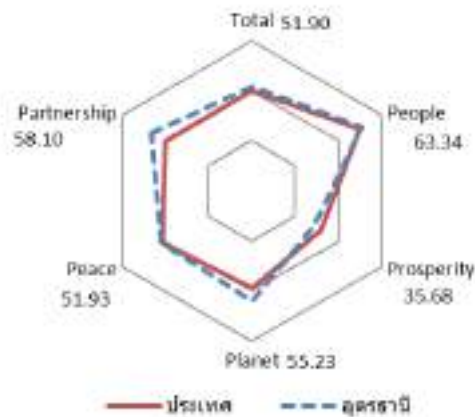
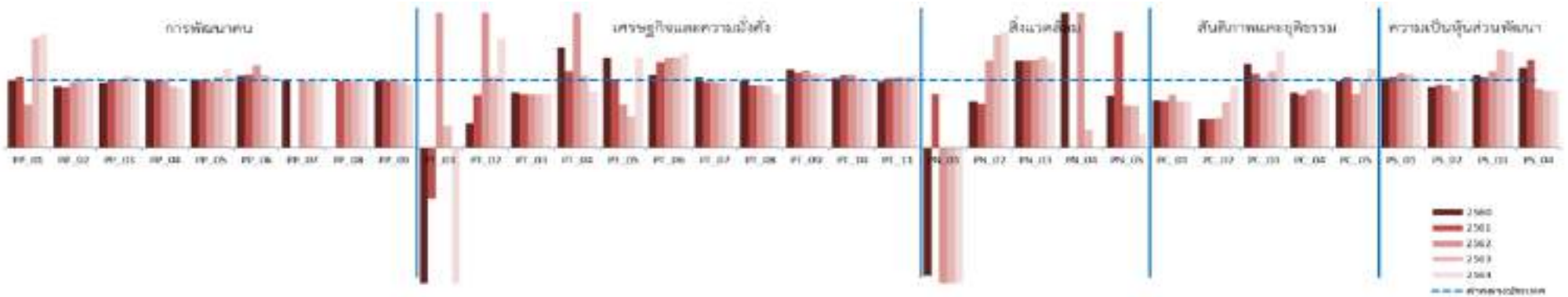

มิติการพัฒนา	ค่ากลางของประเทศ					อุดรธานี				
	2560	2561	2562	2563	2564	2560	2561	2562	2563	2564
ภาพรวม	48.71	48.64	52.02	49.25	50.23	50.01	50.11	55.28	52.52	51.90
ด้านการพัฒนาคน (People)	60.97	63.27	63.81	64.05	62.08	61.15	64.88	64.41	66.13	63.34
ด้านเศรษฐกิจและความมั่งคั่ง (Prosperity)	45.41	46.27	45.22	38.31	39.80	45.20	45.19	48.94	38.68	35.68
ด้านสิ่งแวดล้อม (Planet)	49.96	49.50	48.46	47.92	48.69	49.99	48.43	51.41	54.33	55.23
ด้านสันติภาพและยุติธรรม (Peace)	55.67	56.33	59.80	52.53	51.50	61.06	61.21	68.04	55.46	51.93
ด้านความเป็นหุ้นส่วนพัฒนา (Partnership)	36.04	35.37	46.77	45.29	49.90	37.07	36.35	46.83	51.85	58.10

หมายเหตุ: * ตัวชี้วัดที่มีการผกผันข้อมูล
 ** ตัวชี้วัดที่มีการเก็บข้อมูลล่าสุดปี 2563
 *** ตัวชี้วัดที่เป็นข้อมูลปีเว้นปี มีข้อมูลปี 2560 2562 2564

ตัวชี้วัด	ค่ากลางประเทศ					อุดรธานี				
	2560	2561	2562	2563	2564	2560	2561	2562	2563	2564
ด้านการพัฒนาคน (People)										
PP 01 สัดส่วนประชากรยากจน (ร้อยละ)*	8.36	8.65	6.25	6.75	5.62	8.36	9.11	3.97	11.00	9.45
PP 02 ทารกแรกเกิดที่มีน้ำหนักต่ำกว่าเกณฑ์ (ร้อยละ)* **	9.95	10.19	9.78	9.39	9.68	9.00	9.10	9.52	9.58	9.36
PP 03 เด็ก 0-5 ปีที่มีพัฒนาการสมวัย (ร้อยละ)	96.08	96.56	97.54	89.83	84.19	92.04	96.46	98.80	95.55	88.14
PP 04 อัตราการคลอดมีชีพในหญิงอายุ 15-19 ปี (ต่อปก.หญิงอายุ 15-19 ปีพันคน)*	40.54	35.13	31.64	29.13	25.41	40.78	34.83	31.38	26.30	22.43
PP 05 ประชากรที่เจ็บป่วยที่เป็นผู้ป่วยใน (ร้อยละ)*	29.53	30.99	32.57	31.88	33.46	29.93	31.29	32.43	33.68	39.02
PP 06 อัตราส่วนประชากรต่อแพทย์ (คน/แพทย์)*	2,676	2,549	2,350	2,610	2,450	2,864	2,769	2,867	2,823	2,574
PP 07 การเข้าเรียนมัธยมศึกษาตอนปลายและอาชีวศึกษา (ร้อยละ)	74.47	76.51	73.70	75.30	77.39	79.53	83.23	78.44	81.75	82.15
PP 08 จำนวนปีการศึกษาเฉลี่ยประชากรไทยอายุ 15-59 ปี (ปี)	7.98	7.97	8.06	8.19	8.37	7.59	7.74	8.07	8.19	8.37
PP 09 คะแนนเฉลี่ยการทดสอบ O-NET ระดับมัธยมศึกษาตอนปลาย (คะแนน)	31.89	33.60	31.06	32.73	31.70	31.56	33.33	30.65	32.03	29.52
ด้านเศรษฐกิจและความมั่งคั่ง (Prosperity)										
PT 01 อัตราการเปลี่ยนแปลงของรายได้เฉลี่ยของเดือนของครัวเรือนในจังหวัด (ร้อยละ)***	0.13	3.06	-0.91	3.05	5.79	-9.20	-2.31	24.37	1.01	-12.26
PT 02 อัตราการเปลี่ยนแปลงของผลิตภัณฑ์จังหวัด (ร้อยละ)	4.13	3.86	-0.08	-4.04	1.87	1.48	3.03	0.49	-3.81	3.03
PT 03 มูลค่าผลิตภัณฑ์จังหวัดเฉลี่ยต่อหัว (บาท/คน)	104,985	109,077	111,628	109,661	113,247	85,963	86,656	88,608	86,721	90,818
PT 04 อัตราการขยายตัวรายได้ท่องเที่ยว (ร้อยละ)	10.49	8.46	1.67	-54.13	-53.90	15.59	9.59	5.39	-50.18	-62.80
PT 05 อัตราการว่างงาน (ร้อยละ)*	1.01	0.88	0.86	1.31	1.61	1.35	0.90	0.54	0.61	2.17
PT 06 อัตราส่วนหนี้เฉลี่ยต่อรายได้เฉลี่ยของครัวเรือน (เท่า)*. ***	0.63	0.62	0.58	0.62	0.69	0.69	0.78	0.77	0.78	0.96
PT 07 ผลผลิตภาพแรงงาน (บาท/คน)	113,618	118,262	120,953	117,101	118,741	119,300	114,584	117,703	113,296	115,886
PT 08 แรงงานที่มีหลักประกันทางสังคม (ร้อยละ)	20.80	23.26	24.93	26.14	31.00	20.59	21.39	23.03	23.86	25.23
PT 09 ครัวเรือนที่มีที่อยู่อาศัยใช้วัสดุคงทนและเป็นของตนเอง (ร้อยละ)	80.94	82.93	81.87	84.64	83.81	93.45	92.46	93.12	93.61	93.04
PT 10 หมู่บ้านที่ถนนสายหลักใช้การได้ตลอดปี (ร้อยละ)	59.64	60.07	62.49	62.89	61.69	61.62	64.90	68.17	64.97	61.76
PT 11 สัมประสิทธิ์ความไม่เสมอภาคของรายได้*. ***	0.420	0.413	0.408	0.412	0.407	0.412	0.428	0.428	0.433	0.442
ด้านสิ่งแวดล้อม (Planet)										
PN 01 อัตราการเปลี่ยนแปลงของพื้นที่ป่าไม้ในจังหวัด (ร้อยละ)	0.12	0.42	0.08	-0.06	-0.06	-0.22	0.34	-1.04	-0.27	-0.23
PN 02 สัดส่วนปริมาณขยะที่กำจัดถูกต้องต่อปริมาณขยะที่เกิดขึ้น (ร้อยละ)	29.25	22.24	16.81	20.08	20.01	19.99	14.47	21.72	33.58	34.25
PN 03 ครัวเรือนที่เข้าถึงน้ำประปา (ร้อยละ)	16.35	16.42	16.66	16.35	17.27	21.06	21.23	21.70	21.97	22.19
PN 04 ประชากรที่ประสบภัยพิบัติ (ร้อยละ)*	0.45	0.11	0.38	0.45	0.97	2.22	0.00	1.53	0.12	0.00
PN 05 อัตราการร้องเรียนปัญหามลพิษ (เรื่องต่อประชากรแสนคน)*	0.57	0.55	0.31	0.52	0.31	0.44	0.95	0.19	0.32	0.06
ด้านสันติภาพและยุติธรรม (Peace)										
PC 01 การแจ้งความคดี ชีวิตร่างกาย เพศ และคดีประทุษร้ายต่อทรัพย์สิน (รายต่อปก.แสนคน)*	105.28	95.67	80.15	76.43	79.04	73.40	65.61	62.84	52.30	53.69
PC 02 จำนวนผู้ต้องหาคดียาเสพติด (ต่อแสนคน)*	509.57	510.16	561.17	504.27	518.20	214.26	213.78	243.22	341.97	472.90
PC 03 จำนวนผู้เข้ารับการรักษาพยาบาล (ต่อแสนคน)	252.31	304.60	337.87	292.19	250.87	313.50	336.18	349.61	329.98	359.33
PC 04 จำนวนเจ้าหน้าที่ตำรวจ (ต่อแสนคน)	276.83	267.98	268.05	273.41	260.59	226.58	211.13	230.80	239.93	215.06
PC 05 การฆ่าตัวตายสำเร็จ (รายต่อประชากรแสนคน)*	6.96	7.67	9.19	10.57	10.47	6.86	8.05	7.34	10.57	12.24
ด้านความเป็นหุ้นส่วนพัฒนา (Partnership)										
PS 01 ประชากรที่เข้าถึงอินเทอร์เน็ต (ร้อยละ)	46.82	50.79	60.90	74.77	83.07	48.46	53.58	67.55	81.50	87.59
PS 02 ภาษีที่ท้องถิ่นจัดเก็บได้ต่อรายได้รวมที่ไม่รวมเงินอุดหนุนและเงินอุดหนุนเฉพาะกิจ (ร้อยละ)	11.79	11.01	11.56	8.89	8.29	10.60	10.27	10.66	7.59	8.01
PS 03 ความสามารถในการเบิกจ่ายงบประมาณของจังหวัด (ร้อยละ)	77.96	70.14	71.87	59.53	69.82	84.39	73.72	81.25	86.38	98.82
PS 04 จำนวนองค์กรชุมชน (แห่งต่อประชากรแสนคน)	127.39	129.32	285.04	297.86	298.92	150.21	168.66	248.95	255.36	255.60

จังหวัดเลย

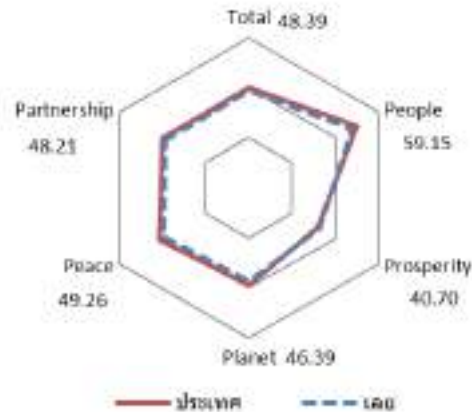

มิติการพัฒนา	ค่ากลางของประเทศ					เลย				
	2560	2561	2562	2563	2564	2560	2561	2562	2563	2564
ภาพรวม	48.71	48.64	52.02	49.25	50.23	44.98	44.81	48.32	45.81	48.39
ด้านการพัฒนาคน (People)	60.97	63.27	63.81	64.05	62.08	57.39	59.97	60.10	59.78	59.15
ด้านเศรษฐกิจและความมั่งคั่ง (Prosperity)	45.41	46.27	45.22	38.31	39.80	47.90	48.52	47.09	39.65	40.70
ด้านสิ่งแวดล้อม (Planet)	49.96	49.50	48.46	47.92	48.69	42.37	45.86	45.67	46.11	46.39
ด้านสันติภาพและยุติธรรม (Peace)	55.67	56.33	59.80	52.53	51.50	53.98	55.39	58.46	50.94	49.26
ด้านความเป็นหุ้นส่วนพัฒนา (Partnership)	36.04	35.37	46.77	45.29	49.90	29.28	24.43	34.85	36.23	48.21

หมายเหตุ: * ตัวชี้วัดที่มีการผูกผันข้อมูล
 ** ตัวชี้วัดที่มีการเก็บข้อมูลล่าสุดปี 2563
 *** ตัวชี้วัดที่เป็นข้อมูลปีเว้นปี มีข้อมูลปี 2560 2562 2564

ตัวชี้วัด	ค่ากลางประเทศ					เลย				
	2560	2561	2562	2563	2564	2560	2561	2562	2563	2564
ด้านการพัฒนาคน (People)										
PP 01 สัดส่วนประชากรยากจน (ร้อยละ)*	8.36	8.65	6.25	6.75	5.62	3.60	0.30	4.08	0.32	0.97
PP 02 ทารกแรกเกิดที่มีน้ำหนักต่ำกว่าเกณฑ์ (ร้อยละ)* **	9.95	10.19	9.78	9.39	9.68	8.74	10.11	9.17	10.29	10.01
PP 03 เด็ก 0-5 ปีที่มีพัฒนาการสมวัย (ร้อยละ)	96.08	96.56	97.54	89.83	84.19	96.38	95.99	96.73	88.62	83.34
PP 04 อัตราการคลอดมีชีพในหญิงอายุ 15-19 ปี (ต่อปก.หญิงอายุ 15-19 ปีพันคน)*	40.54	35.13	31.64	29.13	25.41	42.56	38.73	32.84	30.46	28.29
PP 05 ประชากรที่เจ็บป่วยที่เป็นผู้ป่วยใน (ร้อยละ)*	29.53	30.99	32.57	31.88	33.46	36.56	36.46	36.54	37.69	37.58
PP 06 อัตราส่วนประชากรต่อแพทย์ (คน/แพทย์)*	2,676	2,549	2,350	2,610	2,450	3,639	3,324	3,014	3,639	3,712
PP 07 การเข้าเรียนมัธยมศึกษาตอนปลายและอาชีวศึกษา (ร้อยละ)	74.47	76.51	73.70	75.30	77.39	73.76	76.10	73.51	76.83	79.02
PP 08 จำนวนปีการศึกษาเฉลี่ยประชากรไทยอายุ 15-59 ปี (ปี)	7.98	7.97	8.06	8.19	8.37	7.32	7.55	7.59	7.95	7.92
PP 09 คะแนนเฉลี่ยการทดสอบ O-NET ระดับมัธยมศึกษาตอนปลาย (คะแนน)	31.89	33.60	31.06	32.73	31.70	30.89	32.11	29.97	30.87	28.54
ด้านเศรษฐกิจและความมั่งคั่ง (Prosperity)										
PT 01 อัตราการเปลี่ยนแปลงของรายได้เฉลี่ยของเดือนของครัวเรือนในจังหวัด (ร้อยละ)***	0.13	3.06	-0.91	3.05	5.79	0.41	13.47	20.62	8.26	4.37
PT 02 อัตราการเปลี่ยนแปลงของผลิตภัณฑ์จังหวัด (ร้อยละ)	4.13	3.86	-0.08	-4.04	1.87	8.50	10.99	-2.22	-5.43	3.97
PT 03 มูลค่าผลิตภัณฑ์จังหวัดเฉลี่ยต่อหัว (บาท/คน)	104,985	109,077	111,628	109,661	113,247	96,562	101,400	100,839	97,307	105,205
PT 04 อัตราการขยายตัวรายได้ท่องเที่ยว (ร้อยละ)	10.49	8.46	1.67	-54.13	-53.90	11.88	11.02	1.09	-46.19	-61.36
PT 05 อัตราการว่างงาน (ร้อยละ)*	1.01	0.88	0.86	1.31	1.61	0.31	0.27	0.24	0.55	0.51
PT 06 อัตราส่วนหนี้เฉลี่ยต่อรายได้เฉลี่ยของครัวเรือน (เท่า)*. ***	0.63	0.62	0.58	0.62	0.69	0.59	0.72	0.80	0.72	0.82
PT 07 ผลผลิตภาพแรงงาน (บาท/คน)	113,618	118,262	120,953	117,101	118,741	101,735	114,696	110,074	101,379	107,695
PT 08 แรงงานที่มีหลักประกันทางสังคม (ร้อยละ)	20.80	23.26	24.93	26.14	31.00	16.74	18.99	20.76	21.19	23.85
PT 09 ครัวเรือนที่มีที่อยู่อาศัยใช้วัสดุคงทนและเป็นของตนเอง (ร้อยละ)	80.94	82.93	81.87	84.64	83.81	90.65	92.15	93.26	96.29	95.23
PT 10 หมู่บ้านที่ถนนสายหลักใช้การได้ตลอดปี (ร้อยละ)	59.64	60.07	62.49	62.89	61.69	71.17	67.37	63.56	65.10	66.63
PT 11 สัมประสิทธิ์ความไม่เสมอภาคของรายได้*. ***	0.420	0.413	0.408	0.412	0.407	0.459	0.451	0.438	0.421	0.407
ด้านสิ่งแวดล้อม (Planet)										
PN 01 อัตราการเปลี่ยนแปลงของพื้นที่ป่าไม้ในจังหวัด (ร้อยละ)	0.12	0.42	0.08	-0.06	-0.06	-0.11	-0.04	-0.24	-0.10	0.01
PN 02 สัดส่วนปริมาณขยะที่กำจัดถูกต้องต่อปริมาณขยะที่เกิดขึ้น (ร้อยละ)	29.25	22.24	16.81	20.08	20.01	3.65	3.54	3.08	4.25	0.00
PN 03 ครัวเรือนที่เข้าถึงน้ำประปา (ร้อยละ)	16.35	16.42	16.66	16.35	17.27	18.46	18.83	18.95	19.15	19.28
PN 04 ประชากรที่ประสบภัยพิบัติ (ร้อยละ)*	0.45	0.11	0.38	0.45	0.97	7.61	0.19	2.67	0.19	0.19
PN 05 อัตราการร้องเรียนปัญหามลพิษ (เรื่องต่อประชากรแสนคน)*	0.57	0.55	0.31	0.52	0.31	0.94	0.62	0.31	0.63	0.16
ด้านสันติภาพและยุติธรรม (Peace)										
PC 01 การแจ้งความคดี ชีวิตร่างกาย เพศ และคดีประทุษร้ายต่อทรัพย์สิน (รายต่อปก.แสนคน)*	105.28	95.67	80.15	76.43	79.04	89.92	69.54	68.59	62.62	79.85
PC 02 จำนวนผู้ต้องหาคดียาเสพติด (ต่อแสนคน)*	509.57	510.16	561.17	504.27	518.20	415.64	414.92	408.74	429.13	536.84
PC 03 จำนวนผู้เข้ารับการรักษาพยาบาล (ต่อแสนคน)	252.31	304.60	337.87	292.19	250.87	211.64	214.07	236.25	265.68	331.91
PC 04 จำนวนเจ้าหน้าที่ตำรวจ (ต่อแสนคน)	276.83	267.98	268.05	273.41	260.59	252.31	257.63	251.96	253.63	265.37
PC 05 การฆ่าตัวตายสำเร็จ (รายต่อประชากรแสนคน)*	6.96	7.67	9.19	10.57	10.47	8.48	9.40	14.87	14.92	13.86
ด้านความเป็นหุ้นส่วนพัฒนา (Partnership)										
PS 01 ประชากรที่เข้าถึงอินเทอร์เน็ต (ร้อยละ)	46.82	50.79	60.90	74.77	83.07	32.13	37.75	49.97	69.57	70.49
PS 02 ภาษีที่ท้องถิ่นจัดเก็บได้ต่อรายได้รวมที่ไม่รวมเงินอุดหนุนและเงินอุดหนุนเฉพาะกิจ (ร้อยละ)	11.79	11.01	11.56	8.89	8.29	9.12	8.69	8.65	6.74	6.45
PS 03 ความสามารถในการเบิกจ่ายงบประมาณของจังหวัด (ร้อยละ)	77.96	70.14	71.87	59.53	69.82	90.39	66.78	72.67	55.43	96.35
PS 04 จำนวนองค์กรชุมชน (แห่งต่อประชากรแสนคน)	127.39	129.32	285.04	297.86	298.92	83.38	86.03	208.88	210.26	210.26

จังหวัดหนองคาย

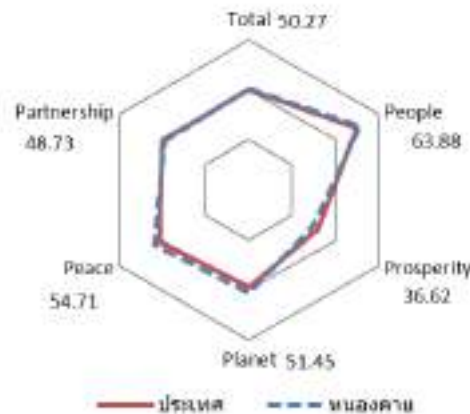

มิติการพัฒนา	ค่ากลางของประเทศ					หนองคาย				
	2560	2561	2562	2563	2564	2560	2561	2562	2563	2564
ภาพรวม	48.71	48.64	52.02	49.25	50.23	49.31	49.36	53.39	50.70	50.27
ด้านการพัฒนาคน (People)	60.97	63.27	63.81	64.05	62.08	63.11	64.04	64.55	65.83	63.88
ด้านเศรษฐกิจและความมั่งคั่ง (Prosperity)	45.41	46.27	45.22	38.31	39.80	45.97	47.01	43.21	36.81	36.62
ด้านสิ่งแวดล้อม (Planet)	49.96	49.50	48.46	47.92	48.69	53.11	51.85	53.15	50.69	51.45
ด้านสันติภาพและยุติธรรม (Peace)	55.67	56.33	59.80	52.53	51.50	58.42	59.09	66.04	54.78	54.71
ด้านความเป็นหุ้นส่วนพัฒนา (Partnership)	36.04	35.37	46.77	45.29	49.90	32.39	31.77	44.32	49.77	48.73

หมายเหตุ: * ตัวชี้วัดที่มีการผูกผันข้อมูล
 ** ตัวชี้วัดที่มีการเก็บข้อมูลล่าสุดปี 2563
 *** ตัวชี้วัดที่เป็นข้อมูลปีเว้นปี มีข้อมูลปี 2560 2562 2564

ตัวชี้วัด	ค่ากลางประเทศ					หนองคาย				
	2560	2561	2562	2563	2564	2560	2561	2562	2563	2564
ด้านการพัฒนาคน (People)										
PP 01 สัดส่วนประชากรยากจน (ร้อยละ)*	8.36	8.65	6.25	6.75	5.62	3.53	3.15	1.91	3.40	5.55
PP 02 ทารกแรกเกิดที่มีน้ำหนักต่ำกว่าเกณฑ์ (ร้อยละ)* **	9.95	10.19	9.78	9.39	9.68	9.61	10.16	10.07	9.32	9.97
PP 03 เด็ก 0-5 ปีที่มีพัฒนาการสมวัย (ร้อยละ)	96.08	96.56	97.54	89.83	84.19	92.97	94.41	97.83	88.22	89.79
PP 04 อัตราการคลอดมีชีพในหญิงอายุ 15-19 ปี (ต่อปก.หญิงอายุ 15-19 ปีพันคน)*	40.54	35.13	31.64	29.13	25.41	38.29	34.46	30.39	30.09	27.00
PP 05 ประชากรที่เจ็บป่วยที่เป็นผู้ป่วยใน (ร้อยละ)*	29.53	30.99	32.57	31.88	33.46	28.65	29.67	31.58	32.60	36.02
PP 06 อัตราส่วนประชากรต่อแพทย์ (คน/แพทย์)*	2,676	2,549	2,350	2,610	2,450	2,720	2,737	2,549	3,199	2,725
PP 07 การเข้าเรียนมัธยมศึกษาตอนปลายและอาชีวศึกษา (ร้อยละ)	74.47	76.51	73.70	75.30	77.39	79.64	80.45	76.52	80.84	82.19
PP 08 จำนวนปีการศึกษาเฉลี่ยประชากรไทยอายุ 15-59 ปี (ปี)	7.98	7.97	8.06	8.19	8.37	8.05	7.92	8.21	8.17	8.34
PP 09 คะแนนเฉลี่ยการทดสอบ O-NET ระดับมัธยมศึกษาตอนปลาย (คะแนน)	31.89	33.60	31.06	32.73	31.70	30.12	31.21	29.56	30.64	28.83
ด้านเศรษฐกิจและความมั่งคั่ง (Prosperity)										
PT 01 อัตราการเปลี่ยนแปลงของรายได้เฉลี่ยของเดือนของครัวเรือนในจังหวัด (ร้อยละ)***	0.13	3.06	-0.91	3.05	5.79	-0.15	4.83	-2.81	0.78	4.83
PT 02 อัตราการเปลี่ยนแปลงของผลิตภัณฑ์จังหวัด (ร้อยละ)	4.13	3.86	-0.08	-4.04	1.87	2.18	-0.87	1.63	0.96	3.97
PT 03 มูลค่าผลิตภัณฑ์จังหวัดเฉลี่ยต่อหัว (บาท/คน)	104,985	109,077	111,628	109,661	113,247	87,176	86,721	90,820	92,520	97,617
PT 04 อัตราการขยายตัวรายได้ท่องเที่ยว (ร้อยละ)	10.49	8.46	1.67	-54.13	-53.90	6.78	9.43	0.66	-54.90	-65.46
PT 05 อัตราการว่างงาน (ร้อยละ)*	1.01	0.88	0.86	1.31	1.61	1.32	0.48	0.93	1.54	2.25
PT 06 อัตราส่วนหนี้เฉลี่ยต่อรายได้เฉลี่ยของครัวเรือน (เท่า)*. ***	0.63	0.62	0.58	0.62	0.69	0.39	0.37	0.32	0.37	0.35
PT 07 ผลผลิตภาพแรงงาน (บาท/คน)	113,618	118,262	120,953	117,101	118,741	114,904	111,925	115,147	116,779	122,889
PT 08 แรงงานที่มีหลักประกันทางสังคม (ร้อยละ)	20.80	23.26	24.93	26.14	31.00	19.03	20.47	22.27	23.46	25.55
PT 09 ครัวเรือนที่มีที่อยู่อาศัยใช้วัสดุคงทนและเป็นของตนเอง (ร้อยละ)	80.94	82.93	81.87	84.64	83.81	93.27	92.64	92.96	94.63	93.94
PT 10 หมู่บ้านที่ถนนสายหลักใช้การได้ตลอดปี (ร้อยละ)	59.64	60.07	62.49	62.89	61.69	46.07	46.60	47.13	48.79	50.45
PT 11 สัมประสิทธิ์ความไม่เสมอภาคของรายได้*. ***	0.420	0.413	0.408	0.412	0.407	0.404	0.409	0.410	0.409	0.410
ด้านสิ่งแวดล้อม (Planet)										
PN 01 อัตราการเปลี่ยนแปลงของพื้นที่ป่าไม้ในจังหวัด (ร้อยละ)	0.12	0.42	0.08	-0.06	-0.06	0.16	0.41	-0.75	-0.75	0.05
PN 02 สัดส่วนปริมาณขยะที่กำจัดถูกต้องต่อปริมาณขยะที่เกิดขึ้น (ร้อยละ)	29.25	22.24	16.81	20.08	20.01	32.93	26.45	30.24	18.10	20.34
PN 03 ครัวเรือนที่เข้าถึงน้ำประปา (ร้อยละ)	16.35	16.42	16.66	16.35	17.27	19.38	19.65	19.59	20.60	21.01
PN 04 ประชากรที่ประสบภัยพิบัติ (ร้อยละ)*	0.45	0.11	0.38	0.45	0.97	0.12	0.00	1.06	0.20	0.00
PN 05 อัตราการร้องเรียนปัญหามลพิษ (เรื่องต่อประชากรแสนคน)*	0.57	0.55	0.31	0.52	0.31	0.38	0.38	0.00	0.19	0.19
ด้านสันติภาพและยุติธรรม (Peace)										
PC 01 การแจ้งความคดี ชีวิตร่างกาย เพศ และคดีประทุษร้ายต่อทรัพย์สิน (รายต่อปก.แสนคน)*	105.28	95.67	80.15	76.43	79.04	56.91	59.95	47.86	57.59	52.82
PC 02 จำนวนผู้ต้องหาคดียาเสพติด (ต่อแสนคน)*	509.57	510.16	561.17	504.27	518.20	621.78	621.52	645.21	622.11	753.42
PC 03 จำนวนผู้เข้ารับการรักษาพยาบาล (ต่อแสนคน)	252.31	304.60	337.87	292.19	250.87	218.06	343.04	409.14	278.88	228.12
PC 04 จำนวนเจ้าหน้าที่ตำรวจ (ต่อแสนคน)	276.83	267.98	268.05	273.41	260.59	242.20	249.18	235.49	237.71	247.46
PC 05 การฆ่าตัวตายสำเร็จ (รายต่อประชากรแสนคน)*	6.96	7.67	9.19	10.57	10.47	3.87	6.96	5.80	7.18	6.44
ด้านความเป็นหุ้นส่วนพัฒนา (Partnership)										
PS 01 ประชากรที่เข้าถึงอินเทอร์เน็ต (ร้อยละ)	46.82	50.79	60.90	74.77	83.07	36.47	44.74	51.77	78.99	92.76
PS 02 ภาษีที่ท้องถิ่นจัดเก็บได้ต่อรายได้รวมที่ไม่รวมเงินอุดหนุนและเงินอุดหนุนเฉพาะกิจ (ร้อยละ)	11.79	11.01	11.56	8.89	8.29	11.75	10.69	11.10	10.02	9.27
PS 03 ความสามารถในการเบิกจ่ายงบประมาณของจังหวัด (ร้อยละ)	77.96	70.14	71.87	59.53	69.82	86.82	75.77	91.59	76.08	55.71
PS 04 จำนวนองค์กรชุมชน (แห่งต่อประชากรแสนคน)	127.39	129.32	285.04	297.86	298.92	104.05	106.49	259.23	262.06	262.36

จังหวัดหนองบัวลำภู

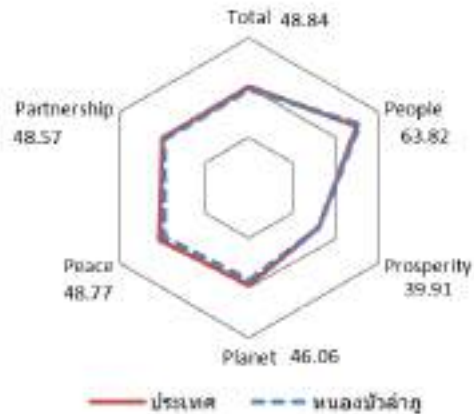

มิติการพัฒนา	ค่ากลางของประเทศ					หนองบัวลำภู				
	2560	2561	2562	2563	2564	2560	2561	2562	2563	2564
ภาพรวม	48.71	48.64	52.02	49.25	50.23	44.76	46.03	50.94	47.82	48.84
ด้านการพัฒนาคน (People)	60.97	63.27	63.81	64.05	62.08	53.88	54.72	54.63	63.24	63.82
ด้านเศรษฐกิจและความมั่งคั่ง (Prosperity)	45.41	46.27	45.22	38.31	39.80	42.49	45.95	41.53	35.86	39.91
ด้านสิ่งแวดล้อม (Planet)	49.96	49.50	48.46	47.92	48.69	45.03	46.98	46.29	45.10	46.06
ด้านสันติภาพและยุติธรรม (Peace)	55.67	56.33	59.80	52.53	51.50	57.19	58.98	67.54	49.88	48.77
ด้านความเป็นหุ้นส่วนพัฒนา (Partnership)	36.04	35.37	46.77	45.29	49.90	30.48	29.68	48.34	49.04	48.57

หมายเหตุ: * ตัวชี้วัดที่มีการผูกผันข้อมูล
 ** ตัวชี้วัดที่มีการเก็บข้อมูลล่าสุดปี 2563
 *** ตัวชี้วัดที่เป็นข้อมูลปีเว้นปี มีข้อมูลปี 2560 2562 2564

ตัวชี้วัด	ค่ากลางประเทศ					หนองบัวลำภู				
	2560	2561	2562	2563	2564	2560	2561	2562	2563	2564
ด้านการพัฒนาคน (People)										
PP 01 สัดส่วนประชากรยากจน (ร้อยละ)*	8.36	8.65	6.25	6.75	5.62	11.82	17.15	13.15	9.38	18.12
PP 02 ทารกแรกเกิดที่มีน้ำหนักต่ำกว่าเกณฑ์ (ร้อยละ)* **	9.95	10.19	9.78	9.39	9.68	9.70	8.90	9.57	7.88	8.70
PP 03 เด็ก 0-5 ปีที่มีพัฒนาการสมวัย (ร้อยละ)	96.08	96.56	97.54	89.83	84.19	93.22	94.87	96.62	86.87	87.45
PP 04 อัตราการคลอดมีชีพในหญิงอายุ 15-19 ปี (ต่อปก.หญิงอายุ 15-19 ปีพันคน)*	40.54	35.13	31.64	29.13	25.41	44.06	39.43	37.10	31.26	28.52
PP 05 ประชากรที่เจ็บป่วยที่เป็นผู้ป่วยใน (ร้อยละ)*	29.53	30.99	32.57	31.88	33.46	20.64	22.88	24.31	22.72	22.64
PP 06 อัตราส่วนประชากรต่อแพทย์ (คน/แพทย์)*	2,676	2,549	2,350	2,610	2,450	4,864	4,965	4,740	5,673	4,710
PP 07 การเข้าเรียนมัธยมศึกษาตอนปลายและอาชีวศึกษา (ร้อยละ)	74.47	76.51	73.70	75.30	77.39	66.29	67.11	67.37	70.89	74.14
PP 08 จำนวนปีการศึกษาเฉลี่ยประชากรไทยอายุ 15-59 ปี (ปี)	7.98	7.97	8.06	8.19	8.37	7.41	7.39	7.38	7.71	7.89
PP 09 คะแนนเฉลี่ยการทดสอบ O-NET ระดับมัธยมศึกษาตอนปลาย (คะแนน)	31.89	33.60	31.06	32.73	31.70	28.72	30.06	28.19	29.52	29.79
ด้านเศรษฐกิจและความมั่งคั่ง (Prosperity)										
PT 01 อัตราการเปลี่ยนแปลงของรายได้เฉลี่ยของเดือนของครัวเรือนในจังหวัด (ร้อยละ)***	0.13	3.06	-0.91	3.05	5.79	0.42	14.26	-17.23	6.73	27.32
PT 02 อัตราการเปลี่ยนแปลงของผลิตภัณฑ์จังหวัด (ร้อยละ)	4.13	3.86	-0.08	-4.04	1.87	1.11	8.17	-2.55	-4.68	4.80
PT 03 มูลค่าผลิตภัณฑ์จังหวัดเฉลี่ยต่อหัว (บาท/คน)	104,985	109,077	111,628	109,661	113,247	58,120	60,867	60,185	59,186	63,568
PT 04 อัตราการขยายตัวรายได้ท่องเที่ยว (ร้อยละ)	10.49	8.46	1.67	-54.13	-53.90	12.85	5.80	-2.35	-56.43	-67.14
PT 05 อัตราการว่างงาน (ร้อยละ)*	1.01	0.88	0.86	1.31	1.61	1.26	0.97	1.23	2.10	1.79
PT 06 อัตราส่วนหนี้เฉลี่ยต่อรายได้เฉลี่ยของครัวเรือน (เท่า)*. ***	0.63	0.62	0.58	0.62	0.69	0.69	0.72	0.64	0.72	1.02
PT 07 ผลผลิตภาพแรงงาน (บาท/คน)	113,618	118,262	120,953	117,101	118,741	75,050	82,071	81,031	78,608	82,398
PT 08 แรงงานที่มีหลักประกันทางสังคม (ร้อยละ)	20.80	23.26	24.93	26.14	31.00	13.94	15.93	17.14	18.71	21.19
PT 09 ครัวเรือนที่มีที่อยู่อาศัยใช้วัสดุคงทนและเป็นของตนเอง (ร้อยละ)	80.94	82.93	81.87	84.64	83.81	90.74	90.94	91.24	89.78	89.66
PT 10 หมู่บ้านที่ถนนสายหลักใช้การได้ตลอดปี (ร้อยละ)	59.64	60.07	62.49	62.89	61.69	57.10	58.00	58.91	66.12	73.31
PT 11 สัมประสิทธิ์ความไม่เสมอภาคของรายได้*. ***	0.420	0.413	0.408	0.412	0.407	0.457	0.410	0.391	0.416	0.416
ด้านสิ่งแวดล้อม (Planet)										
PN 01 อัตราการเปลี่ยนแปลงของพื้นที่ป่าไม้ในจังหวัด (ร้อยละ)	0.12	0.42	0.08	-0.06	-0.06	0.87	1.22	0.93	-0.05	0.34
PN 02 สัดส่วนปริมาณขยะที่กำจัดถูกต้องต่อปริมาณขยะที่เกิดขึ้น (ร้อยละ)	29.25	22.24	16.81	20.08	20.01	12.94	17.50	14.80	16.86	18.46
PN 03 ครัวเรือนที่เข้าถึงน้ำประปา (ร้อยละ)	16.35	16.42	16.66	16.35	17.27	9.08	9.05	8.79	8.77	8.88
PN 04 ประชากรที่ประสบภัยพิบัติ (ร้อยละ)*	0.45	0.11	0.38	0.45	0.97	0.00	0.05	0.00	0.37	0.20
PN 05 อัตราการร้องเรียนปัญหามลพิษ (เรื่องต่อประชากรแสนคน)*	0.57	0.55	0.31	0.52	0.31	0.39	0.00	0.00	0.59	0.39
ด้านสันติภาพและยุติธรรม (Peace)										
PC 01 การแจ้งความคดี ชีวิตร่างกาย เพศ และคดีประทุษร้ายต่อทรัพย์สิน (รายต่อปก.แสนคน)*	105.28	95.67	80.15	76.43	79.04	61.57	53.31	44.07	50.64	67.58
PC 02 จำนวนผู้ต้องหาคดียาเสพติด (ต่อแสนคน)*	509.57	510.16	561.17	504.27	518.20	181.38	181.21	173.56	231.61	327.90
PC 03 จำนวนผู้เข้ารับการรักษาพยาบาล (ต่อแสนคน)	252.31	304.60	337.87	292.19	250.87	107.11	153.48	189.36	178.62	220.43
PC 04 จำนวนเจ้าหน้าที่ตำรวจ (ต่อแสนคน)	276.83	267.98	268.05	273.41	260.59	154.60	152.50	137.68	144.46	143.61
PC 05 การฆ่าตัวตายสำเร็จ (รายต่อประชากรแสนคน)*	6.96	7.67	9.19	10.57	10.47	5.29	5.48	8.99	15.67	13.57
ด้านความเป็นหุ้นส่วนพัฒนา (Partnership)										
PS 01 ประชากรที่เข้าถึงอินเทอร์เน็ต (ร้อยละ)	46.82	50.79	60.90	74.77	83.07	39.78	43.98	57.32	74.16	79.30
PS 02 ภาษีที่ท้องถิ่นจัดเก็บได้ต่อรายได้รวมที่ไม่รวมเงินอุดหนุนและเงินอุดหนุนเฉพาะกิจ (ร้อยละ)	11.79	11.01	11.56	8.89	8.29	7.82	7.67	13.17	6.74	6.57
PS 03 ความสามารถในการเบิกจ่ายงบประมาณของจังหวัด (ร้อยละ)	77.96	70.14	71.87	59.53	69.82	82.78	74.69	89.36	84.05	75.91
PS 04 จำนวนองค์กรชุมชน (แห่งต่อประชากรแสนคน)	127.39	129.32	285.04	297.86	298.92	123.92	124.00	293.11	295.01	295.28

จังหวัดบึงกาฬ

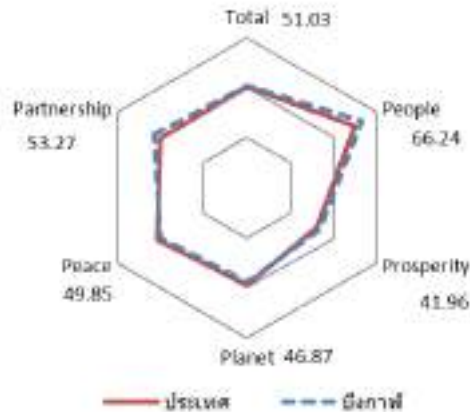
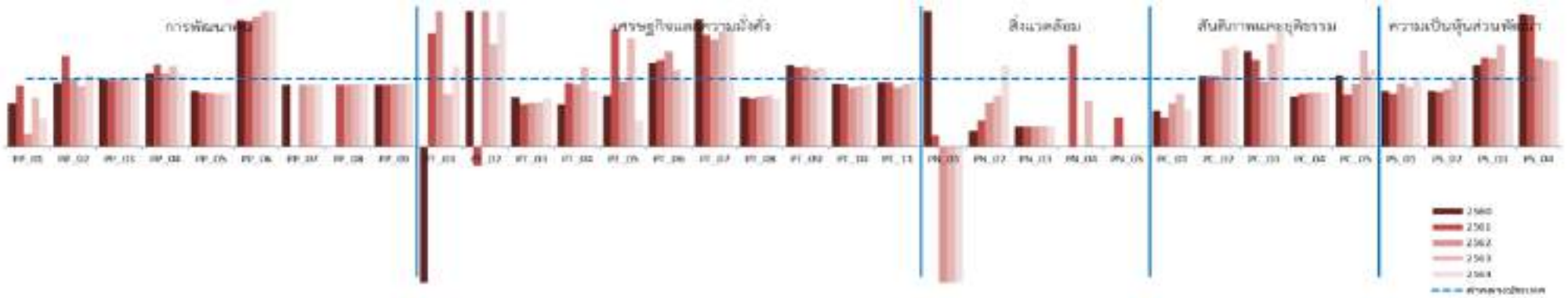

มิติการพัฒนา	ค่ากลางของประเทศ					บึงกาฬ				
	2560	2561	2562	2563	2564	2560	2561	2562	2563	2564
ภาพรวม	48.71	48.64	52.02	49.25	50.23	48.32	47.76	52.30	48.49	51.03
ด้านการพัฒนาคน (People)	60.97	63.27	63.81	64.05	62.08	57.25	53.48	59.24	62.10	66.24
ด้านเศรษฐกิจและความมั่งคั่ง (Prosperity)	45.41	46.27	45.22	38.31	39.80	46.37	44.96	47.59	39.86	41.96
ด้านสิ่งแวดล้อม (Planet)	49.96	49.50	48.46	47.92	48.69	43.12	42.81	43.97	44.80	46.87
ด้านสันติภาพและยุติธรรม (Peace)	55.67	56.33	59.80	52.53	51.50	59.56	63.20	63.38	46.61	49.85
ด้านความเป็นหุ้นส่วนพัฒนา (Partnership)	36.04	35.37	46.77	45.29	49.90	38.63	38.19	49.78	51.85	53.27

หมายเหตุ: * ตัวชี้วัดที่มีการผูกผันข้อมูล
 ** ตัวชี้วัดที่มีการเก็บข้อมูลล่าสุดปี 2563
 *** ตัวชี้วัดที่เป็นข้อมูลปีเว้นปี มีข้อมูลปี 2560 2562 2564

ตัวชี้วัด	ค่ากลางประเทศ					บึงกาฬ				
	2560	2561	2562	2563	2564	2560	2561	2562	2563	2564
ด้านการพัฒนาคน (People)										
PP 01 สัดส่วนประชากรยากจน (ร้อยละ)*	8.36	8.65	6.25	6.75	5.62	5.32	7.73	1.17	4.88	2.31
PP 02 ทารกแรกเกิดที่มีน้ำหนักต่ำกว่าเกณฑ์ (ร้อยละ)* **	9.95	10.19	9.78	9.39	9.68	9.33	13.67	9.88	8.32	10.38
PP 03 เด็ก 0-5 ปีที่มีพัฒนาการสมวัย (ร้อยละ)	96.08	96.56	97.54	89.83	84.19	96.34	94.79	97.62	91.05	85.96
PP 04 อัตราการคลอดมีชีพในหญิงอายุ 15-19 ปี (ต่อปก.หญิงอายุ 15-19 ปีพันคน)*	40.54	35.13	31.64	29.13	25.41	44.06	42.40	34.55	34.51	27.10
PP 05 ประชากรที่เจ็บป่วยที่เป็นผู้ป่วยใน (ร้อยละ)*	29.53	30.99	32.57	31.88	33.46	24.39	24.53	25.88	25.02	26.99
PP 06 อัตราส่วนประชากรต่อแพทย์ (คน/แพทย์)*	2,676	2,549	2,350	2,610	2,450	5,021	4,751	4,503	6,303	6,018
PP 07 การเข้าเรียนมัธยมศึกษาตอนปลายและอาชีวศึกษา (ร้อยละ)	74.47	76.51	73.70	75.30	77.39	81.94	76.25	75.26	77.35	82.32
PP 08 จำนวนปีการศึกษาเฉลี่ยประชากรไทยอายุ 15-59 ปี (ปี)	7.98	7.97	8.06	8.19	8.37	7.26	7.31	7.32	7.49	7.61
PP 09 คะแนนเฉลี่ยการทดสอบ O-NET ระดับมัธยมศึกษาตอนปลาย (คะแนน)	31.89	33.60	31.06	32.73	31.70	29.04	30.59	28.51	30.17	29.58
ด้านเศรษฐกิจและความมั่งคั่ง (Prosperity)										
PT 01 อัตราการเปลี่ยนแปลงของรายได้เฉลี่ยของเดือนของครัวเรือนในจังหวัด (ร้อยละ)***	0.13	3.06	-0.91	3.05	5.79	-4.62	5.09	0.53	2.37	6.84
PT 02 อัตราการเปลี่ยนแปลงของผลิตภัณฑ์จังหวัด (ร้อยละ)	4.13	3.86	-0.08	-4.04	1.87	8.51	-1.10	3.84	-1.95	6.06
PT 03 มูลค่าผลิตภัณฑ์จังหวัดเฉลี่ยต่อหัว (บาท/คน)	104,985	109,077	111,628	109,661	113,247	76,898	67,383	71,417	71,235	80,159
PT 04 อัตราการขยายตัวรายได้ท่องเที่ยว (ร้อยละ)	10.49	8.46	1.67	-54.13	-53.90	6.45	7.96	1.52	-44.86	-62.95
PT 05 อัตราการว่างงาน (ร้อยละ)*	1.01	0.88	0.86	1.31	1.61	0.76	1.54	0.82	2.11	0.61
PT 06 อัตราส่วนหนี้เฉลี่ยต่อรายได้เฉลี่ยของครัวเรือน (เท่า)*. ***	0.63	0.62	0.58	0.62	0.69	0.78	0.79	0.81	0.79	0.68
PT 07 ผลผลิตภาพแรงงาน (บาท/คน)	113,618	118,262	120,953	117,101	118,741	214,565	195,818	191,936	198,678	209,012
PT 08 แรงงานที่มีหลักประกันทางสังคม (ร้อยละ)	20.80	23.26	24.93	26.14	31.00	15.21	16.46	18.35	19.81	21.81
PT 09 ครัวเรือนที่มีที่อยู่อาศัยใช้วัสดุคงทนและเป็นของตนเอง (ร้อยละ)	80.94	82.93	81.87	84.64	83.81	97.35	96.52	96.72	96.14	97.98
PT 10 หมู่บ้านที่ถนนสายหลักใช้การได้ตลอดปี (ร้อยละ)	59.64	60.07	62.49	62.89	61.69	55.14	54.95	54.77	55.71	56.69
PT 11 สัมประสิทธิ์ความไม่เสมอภาคของรายได้*. ***	0.420	0.413	0.408	0.412	0.407	0.398	0.390	0.356	0.378	0.391
ด้านสิ่งแวดล้อม (Planet)										
PN 01 อัตราการเปลี่ยนแปลงของพื้นที่ป่าไม้ในจังหวัด (ร้อยละ)	0.12	0.42	0.08	-0.06	-0.06	0.72	0.07	-0.45	-0.50	-0.38
PN 02 สัดส่วนปริมาณขยะที่กำจัดถูกต้องต่อปริมาณขยะที่เกิดขึ้น (ร้อยละ)	29.25	22.24	16.81	20.08	20.01	6.84	8.41	10.81	15.08	23.93
PN 03 ครัวเรือนที่เข้าถึงน้ำประปา (ร้อยละ)	16.35	16.42	16.66	16.35	17.27	4.93	4.98	5.08	5.10	5.16
PN 04 ประชากรที่ประสบภัยพิบัติ (ร้อยละ)*	0.45	0.11	0.38	0.45	0.97	0.00	0.16	0.00	0.31	0.02
PN 05 อัตราการร้องเรียนปัญหามลพิษ (เรื่องต่อประชากรแสนคน)*	0.57	0.55	0.31	0.52	0.31	0.00	0.24	0.00	0.00	0.00
ด้านสันติภาพและยุติธรรม (Peace)										
PC 01 การแจ้งความคดี ชีวิตร่างกาย เพศ และคดีประทุษร้ายต่อทรัพย์สิน (รายต่อปก.แสนคน)*	105.28	95.67	80.15	76.43	79.04	55.79	40.57	50.93	59.71	43.60
PC 02 จำนวนผู้ต้องหาคดียาเสพติด (ต่อแสนคน)*	509.57	510.16	561.17	504.27	518.20	533.29	532.15	587.14	723.62	772.28
PC 03 จำนวนผู้เข้ารับการรักษาพยาบาล (ต่อแสนคน)	252.31	304.60	337.87	292.19	250.87	352.93	389.91	324.22	445.45	428.68
PC 04 จำนวนเจ้าหน้าที่ตำรวจ (ต่อแสนคน)	276.83	267.98	268.05	273.41	260.59	203.77	211.11	213.40	220.83	207.82
PC 05 การฆ่าตัวตายสำเร็จ (รายต่อประชากรแสนคน)*	6.96	7.67	9.19	10.57	10.47	7.35	5.91	8.50	14.92	11.87
ด้านความเป็นหุ้นส่วนพัฒนา (Partnership)										
PS 01 ประชากรที่เข้าถึงอินเทอร์เน็ต (ร้อยละ)	46.82	50.79	60.90	74.77	83.07	38.86	40.04	56.57	66.20	83.72
PS 02 ภาษีที่ท้องถิ่นจัดเก็บได้ต่อรายได้รวมที่ไม่รวมเงินอุดหนุนและเงินอุดหนุนเฉพาะกิจ (ร้อยละ)	11.79	11.01	11.56	8.89	8.29	9.73	8.93	9.87	8.85	8.86
PS 03 ความสามารถในการเบิกจ่ายงบประมาณของจังหวัด (ร้อยละ)	77.96	70.14	71.87	59.53	69.82	93.70	92.19	93.80	89.68	71.00
PS 04 จำนวนองค์กรชุมชน (แห่งต่อประชากรแสนคน)	127.39	129.32	285.04	297.86	298.92	248.44	250.98	376.10	382.43	382.47

จังหวัดสกลนคร

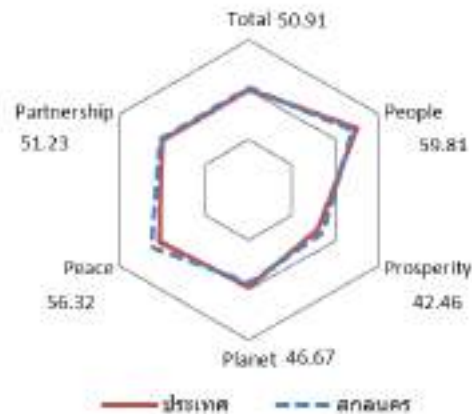
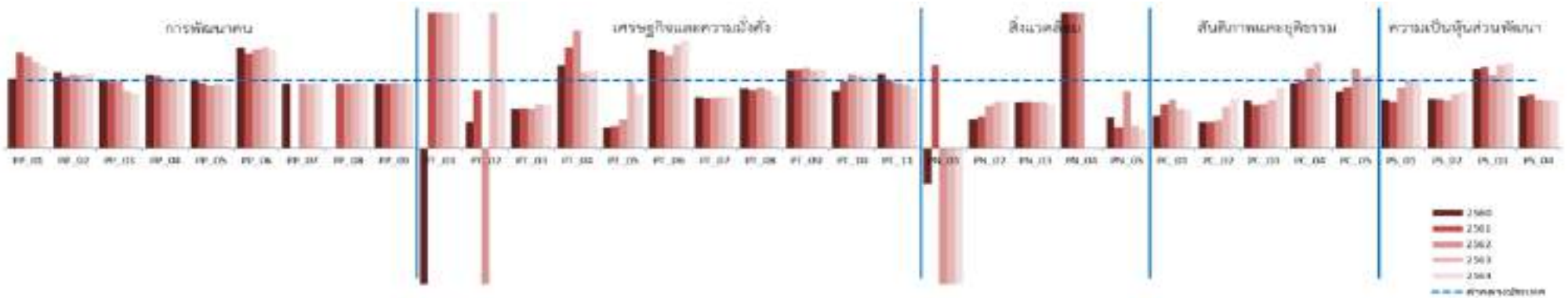

มิติการพัฒนา	ค่ากลางของประเทศ					สกลนคร				
	2560	2561	2562	2563	2564	2560	2561	2562	2563	2564
ภาพรวม	48.71	48.64	52.02	49.25	50.23	44.11	45.76	50.37	49.38	50.91
ด้านการพัฒนาคน (People)	60.97	63.27	63.81	64.05	62.08	56.30	58.31	59.31	59.48	59.81
ด้านเศรษฐกิจและความมั่งคั่ง (Prosperity)	45.41	46.27	45.22	38.31	39.80	40.74	45.76	47.78	41.52	42.46
ด้านสิ่งแวดล้อม (Planet)	49.96	49.50	48.46	47.92	48.69	39.31	44.11	45.13	46.39	46.67
ด้านสันติภาพและยุติธรรม (Peace)	55.67	56.33	59.80	52.53	51.50	61.56	60.04	67.56	58.76	56.32
ด้านความเป็นหุ้นส่วนพัฒนา (Partnership)	36.04	35.37	46.77	45.29	49.90	30.10	28.41	37.52	43.60	51.23

หมายเหตุ: * ตัวชี้วัดที่มีการผูกผันข้อมูล
 ** ตัวชี้วัดที่มีการเก็บข้อมูลล่าสุดปี 2563
 *** ตัวชี้วัดที่เป็นข้อมูลปีเว้นปี มีข้อมูลปี 2560 2562 2564

ตัวชี้วัด	ค่ากลางประเทศ					สกลนคร				
	2560	2561	2562	2563	2564	2560	2561	2562	2563	2564
ด้านการพัฒนาคน (People)										
PP 01 สัดส่วนประชากรยากจน (ร้อยละ)*	8.36	8.65	6.25	6.75	5.62	8.60	12.14	8.48	8.63	6.82
PP 02 ทารกแรกเกิดที่มีน้ำหนักต่ำกว่าเกณฑ์ (ร้อยละ)* **	9.95	10.19	9.78	9.39	9.68	11.15	10.80	10.74	10.19	10.74
PP 03 เด็ก 0-5 ปีที่มีพัฒนาการสมวัย (ร้อยละ)	96.08	96.56	97.54	89.83	84.19	97.30	94.78	96.70	76.24	67.73
PP 04 อัตราการคลอดมีชีพในหญิงอายุ 15-19 ปี (ต่อปก.หญิงอายุ 15-19 ปีพันคน)*	40.54	35.13	31.64	29.13	25.41	44.07	37.86	32.72	29.05	25.39
PP 05 ประชากรที่เจ็บป่วยที่เป็นผู้ป่วยใน (ร้อยละ)*	29.53	30.99	32.57	31.88	33.46	29.16	29.69	29.93	30.00	31.17
PP 06 อัตราส่วนประชากรต่อแพทย์ (คน/แพทย์)*	2,676	2,549	2,350	2,610	2,450	3,968	3,560	3,418	3,882	3,558
PP 07 การเข้าเรียนมัธยมศึกษาตอนปลายและอาชีวศึกษา (ร้อยละ)	74.47	76.51	73.70	75.30	77.39	79.71	80.48	77.06	78.25	80.96
PP 08 จำนวนปีการศึกษาเฉลี่ยประชากรไทยอายุ 15-59 ปี (ปี)	7.98	7.97	8.06	8.19	8.37	7.37	7.39	7.47	7.62	7.95
PP 09 คะแนนเฉลี่ยการทดสอบ O-NET ระดับมัธยมศึกษาตอนปลาย (คะแนน)	31.89	33.60	31.06	32.73	31.70	30.35	31.73	29.94	31.30	30.09
ด้านเศรษฐกิจและความมั่งคั่ง (Prosperity)										
PT 01 อัตราการเปลี่ยนแปลงของรายได้เฉลี่ยของเดือนของครัวเรือนในจังหวัด (ร้อยละ)***	0.13	3.06	-0.91	3.05	5.79	-7.58	8.09	3.55	11.47	21.98
PT 02 อัตราการเปลี่ยนแปลงของผลิตภัณฑ์จังหวัด (ร้อยละ)	4.13	3.86	-0.08	-4.04	1.87	1.56	3.32	-0.42	5.00	1.92
PT 03 มูลค่าผลิตภัณฑ์จังหวัดเฉลี่ยต่อหัว (บาท/คน)	104,985	109,077	111,628	109,661	113,247	61,398	64,305	65,622	70,045	72,117
PT 04 อัตราการขยายตัวรายได้ท่องเที่ยว (ร้อยละ)	10.49	8.46	1.67	-54.13	-53.90	12.80	12.63	2.91	-47.28	-46.32
PT 05 อัตราการว่างงาน (ร้อยละ)*	1.01	0.88	0.86	1.31	1.61	0.31	0.29	0.36	1.29	1.31
PT 06 อัตราส่วนหนี้เฉลี่ยต่อรายได้เฉลี่ยของครัวเรือน (เท่า)* **	0.63	0.62	0.58	0.62	0.69	0.92	0.88	0.79	0.88	1.10
PT 07 ผลผลิตภาพแรงงาน (บาท/คน)	113,618	118,262	120,953	117,101	118,741	85,098	86,867	89,602	88,874	90,214
PT 08 แรงงานที่มีหลักประกันทางสังคม (ร้อยละ)	20.80	23.26	24.93	26.14	31.00	18.29	19.98	22.18	22.56	24.10
PT 09 ครัวเรือนที่มีที่อยู่อาศัยใช้วัสดุคงทนและเป็นของตนเอง (ร้อยละ)	80.94	82.93	81.87	84.64	83.81	93.01	96.21	96.40	97.05	96.32
PT 10 หมู่บ้านที่ถนนสายหลักใช้การได้ตลอดปี (ร้อยละ)	59.64	60.07	62.49	62.89	61.69	50.87	59.74	68.62	67.09	65.57
PT 11 สัมประสิทธิ์ความไม่เสมอภาคของรายได้* **	0.420	0.413	0.408	0.412	0.407	0.463	0.413	0.394	0.385	0.362
ด้านสิ่งแวดล้อม (Planet)										
PN 01 อัตราการเปลี่ยนแปลงของพื้นที่ป่าไม้ในจังหวัด (ร้อยละ)	0.12	0.42	0.08	-0.06	-0.06	-0.06	0.52	-0.38	-0.54	-0.45
PN 02 สัดส่วนปริมาณขยะที่กำจัดถูกต้องต่อปริมาณขยะที่เกิดขึ้น (ร้อยละ)	29.25	22.24	16.81	20.08	20.01	12.34	10.37	10.39	13.73	13.82
PN 03 ครัวเรือนที่เข้าถึงน้ำประปา (ร้อยละ)	16.35	16.42	16.66	16.35	17.27	11.09	11.21	11.19	11.13	11.23
PN 04 ประชากรที่ประสบภัยพิบัติ (ร้อยละ)*	0.45	0.11	0.38	0.45	0.97	18.76	4.70	1.01	0.00	0.00
PN 05 อัตราการร้องเรียนปัญหามลพิษ (เรื่องต่อประชากรแสนคน)*	0.57	0.55	0.31	0.52	0.31	0.26	0.17	0.26	0.17	0.09
ด้านสันติภาพและยุติธรรม (Peace)										
PC 01 การแจ้งความคดี ชีวิตร่างกาย เพศ และคดีประทุษร้ายต่อทรัพย์สิน (รายต่อปก.แสนคน)*	105.28	95.67	80.15	76.43	79.04	49.85	61.53	57.57	44.90	44.40
PC 02 จำนวนผู้ต้องหาคดียาเสพติด (ต่อแสนคน)*	509.57	510.16	561.17	504.27	518.20	194.18	193.70	226.64	305.16	379.31
PC 03 จำนวนผู้เข้ารับการรักษาพยาบาล (ต่อแสนคน)	252.31	304.60	337.87	292.19	250.87	177.56	190.58	218.31	208.12	223.07
PC 04 จำนวนเจ้าหน้าที่ตำรวจ (ต่อแสนคน)	276.83	267.98	268.05	273.41	260.59	265.86	268.51	315.68	346.23	258.75
PC 05 การฆ่าตัวตายสำเร็จ (รายต่อประชากรแสนคน)*	6.96	7.67	9.19	10.57	10.47	5.84	6.87	10.77	11.14	11.35
ด้านความเป็นหุ้นส่วนพัฒนา (Partnership)										
PS 01 ประชากรที่เข้าถึงอินเทอร์เน็ต (ร้อยละ)	46.82	50.79	60.90	74.77	83.07	33.69	34.77	54.27	75.41	83.55
PS 02 ภาษีที่ท้องถิ่นจัดเก็บได้ต่อรายได้รวมที่ไม่รวมเงินอุดหนุนและเงินอุดหนุนเฉพาะกิจ (ร้อยละ)	11.79	11.01	11.56	8.89	8.29	8.54	7.98	8.08	7.08	6.99
PS 03 ความสามารถในการเบิกจ่ายงบประมาณของจังหวัด (ร้อยละ)	77.96	70.14	71.87	59.53	69.82	90.96	84.31	78.00	72.48	88.16
PS 04 จำนวนองค์กรชุมชน (แห่งต่อประชากรแสนคน)	127.39	129.32	285.04	297.86	298.92	97.18	102.93	204.01	208.56	208.67

จังหวัดนครพนม

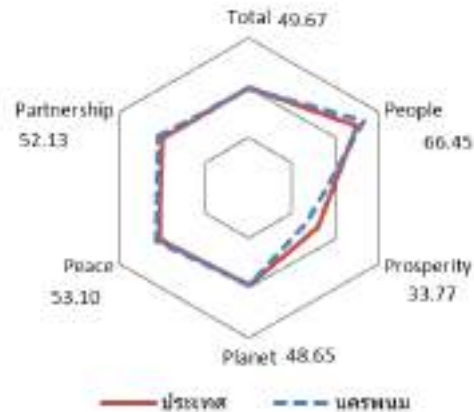

มิติการพัฒนา	ค่ากลางของประเทศ					นครพนม				
	2560	2561	2562	2563	2564	2560	2561	2562	2563	2564
ภาพรวม	48.71	48.64	52.02	49.25	50.23	45.35	46.23	51.17	49.68	49.67
ด้านการพัฒนาคน (People)	60.97	63.27	63.81	64.05	62.08	55.05	60.05	60.03	65.57	66.45
ด้านเศรษฐกิจและความมั่งคั่ง (Prosperity)	45.41	46.27	45.22	38.31	39.80	40.11	43.35	45.06	35.81	33.77
ด้านสิ่งแวดล้อม (Planet)	49.96	49.50	48.46	47.92	48.69	46.94	45.23	46.10	47.65	48.65
ด้านสันติภาพและยุติธรรม (Peace)	55.67	56.33	59.80	52.53	51.50	62.08	59.86	66.15	54.38	53.10
ด้านความเป็นหุ้นส่วนพัฒนา (Partnership)	36.04	35.37	46.77	45.29	49.90	29.82	29.98	42.54	49.73	52.13

หมายเหตุ: * ตัวชี้วัดที่มีการผูกผันข้อมูล
 ** ตัวชี้วัดที่มีการเก็บข้อมูลล่าสุดปี 2563
 *** ตัวชี้วัดที่เป็นข้อมูลปีเว้นปี มีข้อมูลปี 2560 2562 2564

ตัวชี้วัด	ค่ากลางประเทศ					นครพนม				
	2560	2561	2562	2563	2564	2560	2561	2562	2563	2564
ด้านการพัฒนาคน (People)										
PP 01 สัดส่วนประชากรยากจน (ร้อยละ)*	8.36	8.65	6.25	6.75	5.62	29.47	16.85	13.18	19.65	12.95
PP 02 ทารกแรกเกิดที่มีน้ำหนักต่ำกว่าเกณฑ์ (ร้อยละ)* **	9.95	10.19	9.78	9.39	9.68	9.73	10.11	8.84	9.49	9.40
PP 03 เด็ก 0-5 ปีที่มีพัฒนาการสมวัย (ร้อยละ)	96.08	96.56	97.54	89.83	84.19	97.76	96.89	97.35	88.49	83.08
PP 04 อัตราการคลอดมีชีพในหญิงอายุ 15-19 ปี (ต่อปก.หญิงอายุ 15-19 ปีพันคน)*	40.54	35.13	31.64	29.13	25.41	35.55	33.55	32.41	30.03	25.70
PP 05 ประชากรที่เจ็บป่วยที่เป็นผู้ป่วยใน (ร้อยละ)*	29.53	30.99	32.57	31.88	33.46	17.41	18.63	20.39	21.26	21.40
PP 06 อัตราส่วนประชากรต่อแพทย์ (คน/แพทย์)*	2,676	2,549	2,350	2,610	2,450	4,804	4,119	4,146	4,265	4,020
PP 07 การเข้าเรียนมัธยมศึกษาตอนปลายและอาชีวศึกษา (ร้อยละ)	74.47	76.51	73.70	75.30	77.39	71.02	67.79	66.92	69.38	70.93
PP 08 จำนวนปีการศึกษาเฉลี่ยประชากรไทยอายุ 15-59 ปี (ปี)	7.98	7.97	8.06	8.19	8.37	7.79	7.93	7.79	8.30	8.42
PP 09 คะแนนเฉลี่ยการทดสอบ O-NET ระดับมัธยมศึกษาตอนปลาย (คะแนน)	31.89	33.60	31.06	32.73	31.70	28.71	30.68	28.73	29.06	28.74
ด้านเศรษฐกิจและความมั่งคั่ง (Prosperity)										
PT 01 อัตราการเปลี่ยนแปลงของรายได้เฉลี่ยของเดือนของครัวเรือนในจังหวัด (ร้อยละ)***	0.13	3.06	-0.91	3.05	5.79	0.19	9.42	47.98	4.78	-20.94
PT 02 อัตราการเปลี่ยนแปลงของผลิตภัณฑ์จังหวัด (ร้อยละ)	4.13	3.86	-0.08	-4.04	1.87	0.68	-2.43	2.13	3.23	3.95
PT 03 มูลค่าผลิตภัณฑ์จังหวัดเฉลี่ยต่อหัว (บาท/คน)	104,985	109,077	111,628	109,661	113,247	76,113	75,348	79,499	82,799	87,122
PT 04 อัตราการขยายตัวรายได้ท่องเที่ยว (ร้อยละ)	10.49	8.46	1.67	-54.13	-53.90	12.89	11.91	2.14	-45.80	-54.27
PT 05 อัตราการว่างงาน (ร้อยละ)*	1.01	0.88	0.86	1.31	1.61	2.13	1.71	2.30	2.22	3.10
PT 06 อัตราส่วนหนี้เฉลี่ยต่อรายได้เฉลี่ยของครัวเรือน (เท่า)* **	0.63	0.62	0.58	0.62	0.69	1.02	0.83	0.84	0.83	0.92
PT 07 ผลิตภาพแรงงาน (บาท/คน)	113,618	118,262	120,953	117,101	118,741	85,586	85,148	89,455	87,650	89,234
PT 08 แรงงานที่มีหลักประกันทางสังคม (ร้อยละ)	20.80	23.26	24.93	26.14	31.00	13.41	15.04	17.11	18.28	19.28
PT 09 ครัวเรือนที่มีที่อยู่อาศัยใช้วัสดุคงทนและเป็นของตนเอง (ร้อยละ)	80.94	82.93	81.87	84.64	83.81	93.18	94.17	91.81	87.18	89.74
PT 10 หมู่บ้านที่ถนนสายหลักใช้การได้ตลอดปี (ร้อยละ)	59.64	60.07	62.49	62.89	61.69	66.82	69.70	72.57	68.42	64.29
PT 11 สัมประสิทธิ์ความไม่เสมอภาคของรายได้* **	0.420	0.413	0.408	0.412	0.407	0.485	0.469	0.564	0.488	0.432
ด้านสิ่งแวดล้อม (Planet)										
PN 01 อัตราการเปลี่ยนแปลงของพื้นที่ป่าไม้ในจังหวัด (ร้อยละ)	0.12	0.42	0.08	-0.06	-0.06	-1.46	0.63	-1.53	-1.17	-1.61
PN 02 สัดส่วนปริมาณขยะที่กำจัดถูกต้องต่อปริมาณขยะที่เกิดขึ้น (ร้อยละ)	29.25	22.24	16.81	20.08	20.01	13.04	4.79	3.42	12.05	13.33
PN 03 ครัวเรือนที่เข้าถึงน้ำประปา (ร้อยละ)	16.35	16.42	16.66	16.35	17.27	16.35	16.29	16.43	16.50	16.55
PN 04 ประชากรที่ประสบภัยพิบัติ (ร้อยละ)*	0.45	0.11	0.38	0.45	0.97	4.52	2.61	0.00	0.15	0.00
PN 05 อัตราการร้องเรียนปัญหามลพิษ (เรื่องต่อประชากรแสนคน)*	0.57	0.55	0.31	0.52	0.31	0.00	0.28	0.14	0.28	0.00
ด้านสันติภาพและยุติธรรม (Peace)										
PC 01 การแจ้งความคดี ชีวิตร่างกาย เพศ และคดีประทุษร้ายต่อทรัพย์สิน (รายต่อปก.แสนคน)*	105.28	95.67	80.15	76.43	79.04	43.87	50.64	42.55	37.79	42.40
PC 02 จำนวนผู้ต้องหาคดียาเสพติด (ต่อแสนคน)*	509.57	510.16	561.17	504.27	518.20	267.40	267.12	269.63	360.57	469.01
PC 03 จำนวนผู้เข้ารับการรักษาพยาบาล (ต่อแสนคน)	252.31	304.60	337.87	292.19	250.87	237.73	173.90	179.66	178.89	238.34
PC 04 จำนวนเจ้าหน้าที่ตำรวจ (ต่อแสนคน)	276.83	267.98	268.05	273.41	260.59	187.74	189.63	186.47	184.19	195.11
PC 05 การฆ่าตัวตายสำเร็จ (รายต่อประชากรแสนคน)*	6.96	7.67	9.19	10.57	10.47	5.03	5.02	10.46	11.30	11.18
ด้านความเป็นหุ้นส่วนพัฒนา (Partnership)										
PS 01 ประชากรที่เข้าถึงอินเทอร์เน็ต (ร้อยละ)	46.82	50.79	60.90	74.77	83.07	37.62	42.98	57.63	77.55	84.03
PS 02 ภาษีที่ท้องถิ่นจัดเก็บได้ต่อรายได้รวมที่ไม่รวมเงินอุดหนุนและเงินอุดหนุนเฉพาะกิจ (ร้อยละ)	11.79	11.01	11.56	8.89	8.29	8.96	8.04	8.41	7.58	7.04
PS 03 ความสามารถในการเบิกจ่ายงบประมาณของจังหวัด (ร้อยละ)	77.96	70.14	71.87	59.53	69.82	70.69	65.43	77.38	75.08	75.92
PS 04 จำนวนองค์กรชุมชน (แห่งต่อประชากรแสนคน)	127.39	129.32	285.04	297.86	298.92	212.81	219.54	317.05	337.98	338.06

จังหวัดมุกดาหาร

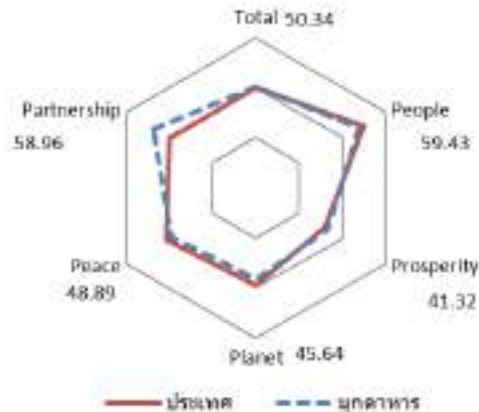
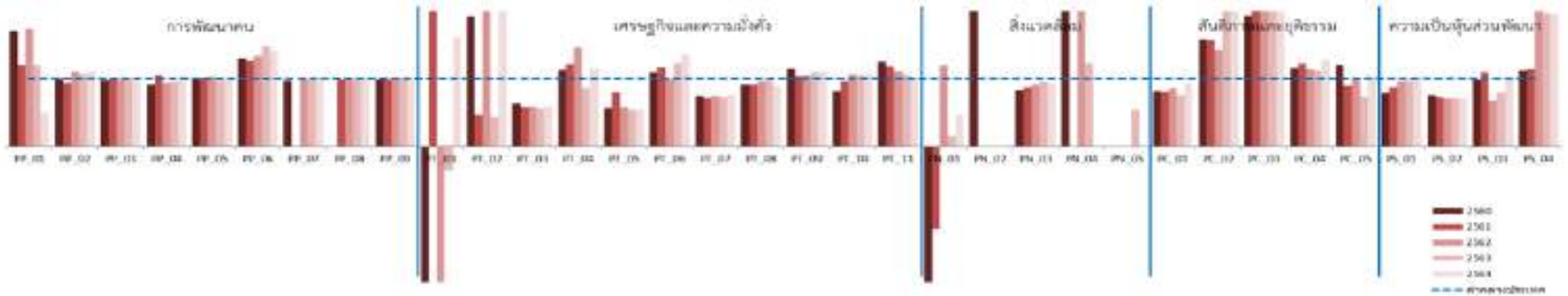

มิติการพัฒนา	ค่ากลางของประเทศ					มุกดาหาร				
	2560	2561	2562	2563	2564	2560	2561	2562	2563	2564
ภาพรวม	48.71	48.64	52.02	49.25	50.23	46.37	47.40	48.44	47.74	50.34
ด้านการพัฒนาคน (People)	60.97	63.27	63.81	64.05	62.08	58.13	60.89	57.98	61.49	59.43
ด้านเศรษฐกิจและความมั่งคั่ง (Prosperity)	45.41	46.27	45.22	38.31	39.80	40.99	42.71	43.96	36.75	41.32
ด้านสิ่งแวดล้อม (Planet)	49.96	49.50	48.46	47.92	48.69	52.90	44.99	40.56	44.60	45.64
ด้านสันติภาพและยุติธรรม (Peace)	55.67	56.33	59.80	52.53	51.50	58.39	64.79	59.85	52.20	48.89
ด้านความเป็นหุ้นส่วนพัฒนา (Partnership)	36.04	35.37	46.77	45.29	49.90	29.12	31.55	43.10	47.12	58.96

หมายเหตุ: * ตัวชี้วัดที่มีการผูกผันข้อมูล
 ** ตัวชี้วัดที่มีการเก็บข้อมูลล่าสุดปี 2563
 *** ตัวชี้วัดที่เป็นข้อมูลปีเว้นปี มีข้อมูลปี 2560 2562 2564

ตัวชี้วัด	ค่ากลางประเทศ					มุกดาหาร				
	2560	2561	2562	2563	2564	2560	2561	2562	2563	2564
ด้านการพัฒนาคน (People)										
PP 01 สัดส่วนประชากรยากจน (ร้อยละ)*	8.36	8.65	6.25	6.75	5.62	14.24	10.41	13.18	8.08	2.82
PP 02 ทารกแรกเกิดที่มีน้ำหนักต่ำกว่าเกณฑ์ (ร้อยละ)* **	9.95	10.19	9.78	9.39	9.68	9.97	9.57	8.84	10.04	10.78
PP 03 เด็ก 0-5 ปีที่มีพัฒนาการสมวัย (ร้อยละ)	96.08	96.56	97.54	89.83	84.19	94.01	95.33	97.35	91.33	82.70
PP 04 อัตราการคลอดมีชีพในหญิงอายุ 15-19 ปี (ต่อปก.หญิงอายุ 15-19 ปีพันคน)*	40.54	35.13	31.64	29.13	25.41	37.00	37.12	32.41	28.00	26.67
PP 05 ประชากรที่เจ็บป่วยที่เป็นผู้ป่วยใน (ร้อยละ)*	29.53	30.99	32.57	31.88	33.46	29.42	31.39	20.39	30.99	33.17
PP 06 อัตราส่วนประชากรต่อแพทย์ (คน/แพทย์)*	2,676	2,549	2,350	2,610	2,450	3,482	3,234	4,146	3,880	3,449
PP 07 การเข้าเรียนมัธยมศึกษาตอนปลายและอาชีวศึกษา (ร้อยละ)	74.47	76.51	73.70	75.30	77.39	74.18	73.63	66.92	68.69	71.37
PP 08 จำนวนปีการศึกษาเฉลี่ยประชากรไทยอายุ 15-59 ปี (ปี)	7.98	7.97	8.06	8.19	8.37	7.58	7.71	7.79	8.01	8.12
PP 09 คะแนนเฉลี่ยการทดสอบ O-NET ระดับมัธยมศึกษาตอนปลาย (คะแนน)	31.89	33.60	31.06	32.73	31.70	31.58	33.34	28.73	32.97	31.57
ด้านเศรษฐกิจและความมั่งคั่ง (Prosperity)										
PT 01 อัตราการเปลี่ยนแปลงของรายได้เฉลี่ยของเดือนของครัวเรือนในจังหวัด (ร้อยละ)***	0.13	3.06	-0.91	3.05	5.79	-10.63	7.40	47.98	-1.11	9.37
PT 02 อัตราการเปลี่ยนแปลงของผลิตภัณฑ์จังหวัด (ร้อยละ)	4.13	3.86	-0.08	-4.04	1.87	7.92	1.81	2.13	-6.33	8.08
PT 03 มูลค่าผลิตภัณฑ์จังหวัดเฉลี่ยต่อหัว (บาท/คน)	104,985	109,077	111,628	109,661	113,247	65,623	63,466	79,499	61,776	67,203
PT 04 อัตราการขยายตัวรายได้ท่องเที่ยว (ร้อยละ)	10.49	8.46	1.67	-54.13	-53.90	11.86	10.28	2.14	-61.20	-46.24
PT 05 อัตราการว่างงาน (ร้อยละ)*	1.01	0.88	0.86	1.31	1.61	0.58	0.72	2.30	0.71	0.89
PT 06 อัตราส่วนหนี้เฉลี่ยต่อรายได้เฉลี่ยของครัวเรือน (เท่า)*. ***	0.63	0.62	0.58	0.62	0.69	0.70	0.72	0.84	0.72	0.94
PT 07 ผลผลิตภาพแรงงาน (บาท/คน)	113,618	118,262	120,953	117,101	118,741	84,472	84,625	89,455	84,892	91,107
PT 08 แรงงานที่มีหลักประกันทางสังคม (ร้อยละ)	20.80	23.26	24.93	26.14	31.00	18.95	21.23	17.11	25.66	27.61
PT 09 ครัวเรือนที่มีที่อยู่อาศัยใช้วัสดุคงทนและเป็นของตนเอง (ร้อยละ)	80.94	82.93	81.87	84.64	83.81	92.75	86.14	91.81	93.40	93.09
PT 10 หมู่บ้านที่ถนนสายหลักใช้การได้ตลอดปี (ร้อยละ)	59.64	60.07	62.49	62.89	61.69	49.05	57.89	72.57	66.44	66.16
PT 11 สัมประสิทธิ์ความไม่เสมอภาคของรายได้*. ***	0.420	0.413	0.408	0.412	0.407	0.528	0.487	0.457	0.436	0.409
ด้านสิ่งแวดล้อม (Planet)										
PN 01 อัตราการเปลี่ยนแปลงของพื้นที่ป่าไม้ในจังหวัด (ร้อยละ)	0.12	0.42	0.08	-0.06	-0.06	-0.23	-0.51	-1.53	-0.12	-0.09
PN 02 สัดส่วนปริมาณขยะที่กำจัดถูกต้องต่อปริมาณขยะที่เกิดขึ้น (ร้อยละ)	29.25	22.24	16.81	20.08	20.01	59.20	0.00	3.42	0.00	0.00
PN 03 ครัวเรือนที่เข้าถึงน้ำประปา (ร้อยละ)	16.35	16.42	16.66	16.35	17.27	13.67	14.34	16.43	15.62	16.04
PN 04 ประชากรที่ประสบภัยพิบัติ (ร้อยละ)*	0.45	0.11	0.38	0.45	0.97	13.74	0.00	0.00	0.55	0.00
PN 05 อัตราการร้องเรียนปัญหามลพิษ (เรื่องต่อประชากรแสนคน)*	0.57	0.55	0.31	0.52	0.31	0.00	0.00	0.14	0.28	0.00
ด้านสันติภาพและยุติธรรม (Peace)										
PC 01 การแจ้งความคดี ชีวิตร่างกาย เพศ และคดีประทุษร้ายต่อทรัพย์สิน (รายต่อปก.แสนคน)*	105.28	95.67	80.15	76.43	79.04	86.66	77.78	42.55	58.13	73.40
PC 02 จำนวนผู้ต้องหาคดียาเสพติด (ต่อแสนคน)*	509.57	510.16	561.17	504.27	518.20	808.19	804.75	269.63	1,067.22	1,074.02
PC 03 จำนวนผู้เข้ารับการรักษาพยาบาล (ต่อแสนคน)	252.31	304.60	337.87	292.19	250.87	486.06	652.89	179.66	823.00	810.85
PC 04 จำนวนเจ้าหน้าที่ตำรวจ (ต่อแสนคน)	276.83	267.98	268.05	273.41	260.59	318.15	327.29	186.47	307.20	333.73
PC 05 การฆ่าตัวตายสำเร็จ (รายต่อประชากรแสนคน)*	6.96	7.67	9.19	10.57	10.47	8.33	6.87	10.46	7.73	10.91
ด้านความเป็นหุ้นส่วนพัฒนา (Partnership)										
PS 01 ประชากรที่เข้าถึงอินเทอร์เน็ต (ร้อยละ)	46.82	50.79	60.90	74.77	83.07	37.07	44.30	57.63	72.68	86.12
PS 02 ภาษีที่ท้องถิ่นจัดเก็บได้ต่อรายได้รวมที่ไม่รวมเงินอุดหนุนและเงินอุดหนุนเฉพาะกิจ (ร้อยละ)	11.79	11.01	11.56	8.89	8.29	8.91	8.01	8.41	6.38	5.89
PS 03 ความสามารถในการเบิกจ่ายงบประมาณของจังหวัด (ร้อยละ)	77.96	70.14	71.87	59.53	69.82	77.02	77.36	77.38	47.50	71.66
PS 04 จำนวนองค์กรชุมชน (แห่งต่อประชากรแสนคน)	127.39	129.32	285.04	297.86	298.92	142.82	146.76	317.05	585.90	584.95

จังหวัดขอนแก่น

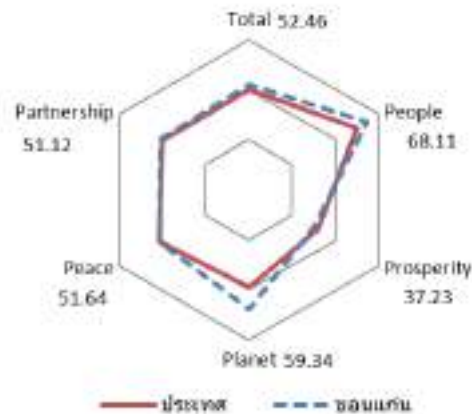

มิติการพัฒนา	ค่ากลางของประเทศ					ขอนแก่น				
	2560	2561	2562	2563	2564	2560	2561	2562	2563	2564
ภาพรวม	48.71	48.64	52.02	49.25	50.23	50.56	53.21	52.60	48.94	52.46
ด้านการพัฒนาคน (People)	60.97	63.27	63.81	64.05	62.08	67.56	69.24	67.77	68.89	68.11
ด้านเศรษฐกิจและความมั่งคั่ง (Prosperity)	45.41	46.27	45.22	38.31	39.80	46.24	48.82	45.17	36.74	37.23
ด้านสิ่งแวดล้อม (Planet)	49.96	49.50	48.46	47.92	48.69	53.53	56.42	51.73	60.98	59.34
ด้านสันติภาพและยุติธรรม (Peace)	55.67	56.33	59.80	52.53	51.50	56.89	58.78	61.74	51.84	51.64
ด้านความเป็นหุ้นส่วนพัฒนา (Partnership)	36.04	35.37	46.77	45.29	49.90	34.71	38.05	41.19	35.10	51.12

หมายเหตุ: * ตัวชี้วัดที่มีการผูกผันข้อมูล
** ตัวชี้วัดที่มีการเก็บข้อมูลล่าสุดปี 2563
*** ตัวชี้วัดที่เป็นข้อมูลปีเว้นปี มีข้อมูลปี 2560 2562 2564

ตัวชี้วัด	ค่ากลางประเทศ					ขอนแก่น				
	2560	2561	2562	2563	2564	2560	2561	2562	2563	2564
ด้านการพัฒนาคน (People)										
PP 01 สัดส่วนประชากรยากจน (ร้อยละ)*	8.36	8.65	6.25	6.75	5.62	1.82	5.07	2.01	1.15	0.58
PP 02 ทารกแรกเกิดที่มีน้ำหนักต่ำกว่าเกณฑ์ (ร้อยละ)* **	9.95	10.19	9.78	9.39	9.68	9.66	9.56	9.69	9.41	9.78
PP 03 เด็ก 0-5 ปีที่มีพัฒนาการสมวัย (ร้อยละ)	96.08	96.56	97.54	89.83	84.19	97.33	97.31	98.94	95.59	93.95
PP 04 อัตราการคลอดมีชีพในหญิงอายุ 15-19 ปี (ต่อปก.หญิงอายุ 15-19 ปีพันคน)*	40.54	35.13	31.64	29.13	25.41	39.18	33.73	29.91	26.54	20.68
PP 05 ประชากรที่เจ็บป่วยที่เป็นผู้ป่วยใน (ร้อยละ)*	29.53	30.99	32.57	31.88	33.46	39.82	41.66	42.77	41.60	44.66
PP 06 อัตราส่วนประชากรต่อแพทย์ (คน/แพทย์)*	2,676	2,549	2,350	2,610	2,450	1,199	1,151	1,135	1,204	1,157
PP 07 การเข้าเรียนมัธยมศึกษาตอนปลายและอาชีวศึกษา (ร้อยละ)	74.47	76.51	73.70	75.30	77.39	95.16	99.32	89.33	95.75	101.33
PP 08 จำนวนปีการศึกษาเฉลี่ยประชากรไทยอายุ 15-59 ปี (ปี)	7.98	7.97	8.06	8.19	8.37	8.27	8.21	8.36	8.63	8.98
PP 09 คะแนนเฉลี่ยการทดสอบ O-NET ระดับมัธยมศึกษาตอนปลาย (คะแนน)	31.89	33.60	31.06	32.73	31.70	31.75	33.49	31.16	32.45	30.53
ด้านเศรษฐกิจและความมั่งคั่ง (Prosperity)										
PT 01 อัตราการเปลี่ยนแปลงของรายได้เฉลี่ยของเดือนของครัวเรือนในจังหวัด (ร้อยละ)***	0.13	3.06	-0.91	3.05	5.79	-6.98	0.39	-3.00	-6.49	-6.36
PT 02 อัตราการเปลี่ยนแปลงของผลิตภัณฑ์จังหวัด (ร้อยละ)	4.13	3.86	-0.08	-4.04	1.87	4.15	3.65	-1.23	-3.13	1.28
PT 03 มูลค่าผลิตภัณฑ์จังหวัดเฉลี่ยต่อหัว (บาท/คน)	104,985	109,077	111,628	109,661	113,247	118,593	124,551	124,336	121,518	124,489
PT 04 อัตราการขยายตัวรายได้ท่องเที่ยว (ร้อยละ)	10.49	8.46	1.67	-54.13	-53.90	18.94	10.40	5.10	-52.02	-63.73
PT 05 อัตราการว่างงาน (ร้อยละ)*	1.01	0.88	0.86	1.31	1.61	1.61	1.06	1.19	2.15	2.11
PT 06 อัตราส่วนหนี้เฉลี่ยต่อรายได้เฉลี่ยของครัวเรือน (เท่า)*. ***	0.63	0.62	0.58	0.62	0.69	0.38	0.29	0.32	0.29	0.22
PT 07 ผลผลิตภาพแรงงาน (บาท/คน)	113,618	118,262	120,953	117,101	118,741	146,723	144,016	148,259	147,000	150,318
PT 08 แรงงานที่มีหลักประกันทางสังคม (ร้อยละ)	20.80	23.26	24.93	26.14	31.00	21.45	21.31	23.11	24.23	26.82
PT 09 ครัวเรือนที่มีที่อยู่อาศัยใช้วัสดุคงทนและเป็นของตนเอง (ร้อยละ)	80.94	82.93	81.87	84.64	83.81	84.37	87.92	88.29	85.22	85.34
PT 10 หมู่บ้านที่ถนนสายหลักใช้การได้ตลอดปี (ร้อยละ)	59.64	60.07	62.49	62.89	61.69	51.21	51.33	51.44	51.51	51.58
PT 11 สัมประสิทธิ์ความไม่เสมอภาคของรายได้*. ***	0.420	0.413	0.408	0.412	0.407	0.410	0.380	0.348	0.348	0.339
ด้านสิ่งแวดล้อม (Planet)										
PN 01 อัตราการเปลี่ยนแปลงของพื้นที่ป่าไม้ในจังหวัด (ร้อยละ)	0.12	0.42	0.08	-0.06	-0.06	0.57	2.53	0.42	-0.05	0.22
PN 02 สัดส่วนปริมาณขยะที่กำจัดถูกต้องต่อปริมาณขยะที่เกิดขึ้น (ร้อยละ)	29.25	22.24	16.81	20.08	20.01	33.01	28.86	26.12	44.95	41.12
PN 03 ครัวเรือนที่เข้าถึงน้ำประปา (ร้อยละ)	16.35	16.42	16.66	16.35	17.27	31.90	32.19	32.56	33.27	33.82
PN 04 ประชากรที่ประสบภัยพิบัติ (ร้อยละ)*	0.45	0.11	0.38	0.45	0.97	9.76	-	15.89	0.77	2.50
PN 05 อัตราการร้องเรียนปัญหามลพิษ (เรื่องต่อประชากรแสนคน)*	0.57	0.55	0.31	0.52	0.31	0.72	0.66	0.06	0.22	0.39
ด้านสันติภาพและยุติธรรม (Peace)										
PC 01 การแจ้งความคดี ชีวิตร่างกาย เพศ และคดีประทุษร้ายต่อทรัพย์สิน (รายต่อปก.แสนคน)*	105.28	95.67	80.15	76.43	79.04	99.78	94.86	85.64	77.62	85.27
PC 02 จำนวนผู้ต้องหาคดียาเสพติด (ต่อแสนคน)*	509.57	510.16	561.17	504.27	518.20	398.91	398.92	402.41	437.22	575.59
PC 03 จำนวนผู้เข้ารับการรักษาพยาบาล (ต่อแสนคน)	252.31	304.60	337.87	292.19	250.87	266.85	361.15	414.67	377.54	374.62
PC 04 จำนวนเจ้าหน้าที่ตำรวจ (ต่อแสนคน)	276.83	267.98	268.05	273.41	260.59	299.46	286.89	268.63	263.19	263.67
PC 05 การฆ่าตัวตายสำเร็จ (รายต่อประชากรแสนคน)*	6.96	7.67	9.19	10.57	10.47	6.61	7.60	9.77	13.09	10.17
ด้านความเป็นหุ้นส่วนพัฒนา (Partnership)										
PS 01 ประชากรที่เข้าถึงอินเทอร์เน็ต (ร้อยละ)	46.82	50.79	60.90	74.77	83.07	52.05	54.81	64.97	78.37	87.05
PS 02 ภาษีที่ท้องถิ่นจัดเก็บได้ต่อรายได้รวมที่ไม่รวมเงินอุดหนุนและเงินอุดหนุนเฉพาะกิจ (ร้อยละ)	11.79	11.01	11.56	8.89	8.29	11.82	10.94	11.22	8.35	7.66
PS 03 ความสามารถในการเบิกจ่ายงบประมาณของจังหวัด (ร้อยละ)	77.96	70.14	71.87	59.53	69.82	81.75	89.51	65.58	29.73	75.10
PS 04 จำนวนองค์กรชุมชน (แห่งต่อประชากรแสนคน)	127.39	129.32	285.04	297.86	298.92	33.00	52.22	234.02	264.86	265.40

จังหวัดกาฬสินธุ์

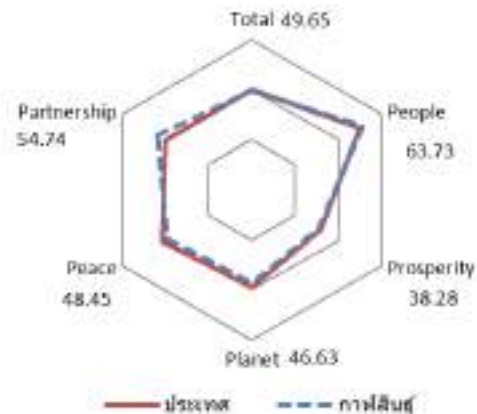

มิติการพัฒนา	ค่ากลางของประเทศ					กาฬสินธุ์				
	2560	2561	2562	2563	2564	2560	2561	2562	2563	2564
ภาพรวม	48.71	48.64	52.02	49.25	50.23	45.79	43.91	50.00	45.42	49.65
ด้านการพัฒนาคน (People)	60.97	63.27	63.81	64.05	62.08	53.19	58.41	59.03	60.94	63.73
ด้านเศรษฐกิจและความมั่งคั่ง (Prosperity)	45.41	46.27	45.22	38.31	39.80	44.03	46.27	45.11	36.32	38.28
ด้านสิ่งแวดล้อม (Planet)	49.96	49.50	48.46	47.92	48.69	49.74	43.61	42.44	46.24	46.63
ด้านสันติภาพและยุติธรรม (Peace)	55.67	56.33	59.80	52.53	51.50	57.98	56.87	65.64	52.88	48.45
ด้านความเป็นหุ้นส่วนพัฒนา (Partnership)	36.04	35.37	46.77	45.29	49.90	29.81	24.36	42.13	35.73	54.74

หมายเหตุ: * ตัวชี้วัดที่มีการผูกผันข้อมูล
 ** ตัวชี้วัดที่มีการเก็บข้อมูลล่าสุดปี 2563
 *** ตัวชี้วัดที่เป็นข้อมูลปีเว้นปี มีข้อมูลปี 2560 2562 2564

ตัวชี้วัด	ค่ากลางประเทศ					ภาพสินธุ์				
	2560	2561	2562	2563	2564	2560	2561	2562	2563	2564
ด้านการพัฒนาคน (People)										
PP 01 สัดส่วนประชากรยากจน (ร้อยละ)*	8.36	8.65	6.25	6.75	5.62	32.87	28.60	19.86	23.14	25.20
PP 02 ทารกแรกเกิดที่มีน้ำหนักต่ำกว่าเกณฑ์ (ร้อยละ)* **	9.95	10.19	9.78	9.39	9.68	9.34	8.71	8.86	7.99	8.35
PP 03 เด็ก 0-5 ปีที่มีพัฒนาการสมวัย (ร้อยละ)	96.08	96.56	97.54	89.83	84.19	95.59	97.38	98.44	94.12	90.87
PP 04 อัตราการคลอดมีชีพในหญิงอายุ 15-19 ปี (ต่อปก.หญิงอายุ 15-19 ปีพันคน)*	40.54	35.13	31.64	29.13	25.41	36.96	30.43	27.43	25.07	21.94
PP 05 ประชากรที่เจ็บป่วยที่เป็นผู้ป่วยใน (ร้อยละ)*	29.53	30.99	32.57	31.88	33.46	28.65	31.02	30.65	30.39	30.99
PP 06 อัตราส่วนประชากรต่อแพทย์ (คน/แพทย์)*	2,676	2,549	2,350	2,610	2,450	3,924	3,731	3,643	4,513	4,081
PP 07 การเข้าเรียนมัธยมศึกษาตอนปลายและอาชีวศึกษา (ร้อยละ)	74.47	76.51	73.70	75.30	77.39	82.32	86.81	75.97	77.82	79.87
PP 08 จำนวนปีการศึกษาเฉลี่ยประชากรไทยอายุ 15-59 ปี (ปี)	7.98	7.97	8.06	8.19	8.37	7.50	7.77	7.82	7.75	7.92
PP 09 คะแนนเฉลี่ยการทดสอบ O-NET ระดับมัธยมศึกษาตอนปลาย (คะแนน)	31.89	33.60	31.06	32.73	31.70	28.83	30.34	29.08	30.31	29.79
ด้านเศรษฐกิจและความมั่งคั่ง (Prosperity)										
PT 01 อัตราการเปลี่ยนแปลงของรายได้เฉลี่ยของเดือนของครัวเรือนในจังหวัด (ร้อยละ)***	0.13	3.06	-0.91	3.05	5.79	-7.69	9.69	33.83	11.03	1.62
PT 02 อัตราการเปลี่ยนแปลงของผลิตภัณฑ์จังหวัด (ร้อยละ)	4.13	3.86	-0.08	-4.04	1.87	1.70	11.35	-2.49	-4.26	3.43
PT 03 มูลค่าผลิตภัณฑ์จังหวัดเฉลี่ยต่อหัว (บาท/คน)	104,985	109,077	111,628	109,661	113,247	68,931	74,820	74,294	73,198	77,397
PT 04 อัตราการขยายตัวรายได้ท่องเที่ยว (ร้อยละ)	10.49	8.46	1.67	-54.13	-53.90	29.79	12.43	1.54	-58.11	-47.76
PT 05 อัตราการว่างงาน (ร้อยละ)*	1.01	0.88	0.86	1.31	1.61	0.35	0.30	0.37	0.82	0.52
PT 06 อัตราส่วนหนี้เฉลี่ยต่อรายได้เฉลี่ยของครัวเรือน (เท่า)*. ***	0.63	0.62	0.58	0.62	0.69	0.78	0.79	0.83	0.79	0.82
PT 07 ผลผลิตภาพแรงงาน (บาท/คน)	113,618	118,262	120,953	117,101	118,741	84,115	89,564	87,469	87,853	89,528
PT 08 แรงงานที่มีหลักประกันทางสังคม (ร้อยละ)	20.80	23.26	24.93	26.14	31.00	13.54	14.81	16.21	18.51	20.67
PT 09 ครัวเรือนที่มีที่อยู่อาศัยใช้วัสดุคงทนและเป็นของตนเอง (ร้อยละ)	80.94	82.93	81.87	84.64	83.81	94.28	97.28	97.40	95.88	95.51
PT 10 หมู่บ้านที่ถนนสายหลักใช้การได้ตลอดปี (ร้อยละ)	59.64	60.07	62.49	62.89	61.69	45.06	49.56	54.05	53.72	53.39
PT 11 สัมประสิทธิ์ความไม่เสมอภาคของรายได้*. ***	0.420	0.413	0.408	0.412	0.407	0.381	0.414	0.489	0.439	0.416
ด้านสิ่งแวดล้อม (Planet)										
PN 01 อัตราการเปลี่ยนแปลงของพื้นที่ป่าไม้ในจังหวัด (ร้อยละ)	0.12	0.42	0.08	-0.06	-0.06	-0.83	1.57	0.45	-0.09	0.31
PN 02 สัดส่วนปริมาณขยะที่กำจัดถูกต้องต่อปริมาณขยะที่เกิดขึ้น (ร้อยละ)	29.25	22.24	16.81	20.08	20.01	30.88	9.94	10.59	13.67	17.62
PN 03 ครัวเรือนที่เข้าถึงน้ำประปา (ร้อยละ)	16.35	16.42	16.66	16.35	17.27	10.93	11.00	11.14	11.24	11.29
PN 04 ประชากรที่ประสบภัยพิบัติ (ร้อยละ)*	0.45	0.11	0.38	0.45	0.97	0.00	2.80	10.72	0.38	1.15
PN 05 อัตราการร้องเรียนปัญหามลพิษ (เรื่องต่อประชากรแสนคน)*	0.57	0.55	0.31	0.52	0.31	0.30	0.61	0.00	0.20	0.31
ด้านสันติภาพและยุติธรรม (Peace)										
PC 01 การแจ้งความคดี ชีวิตร่างกาย เพศ และคดีประทุษร้ายต่อทรัพย์สิน (รายต่อปก.แสนคน)*	105.28	95.67	80.15	76.43	79.04	82.45	60.89	55.42	52.91	71.24
PC 02 จำนวนผู้ต้องหาคดียาเสพติด (ต่อแสนคน)*	509.57	510.16	561.17	504.27	518.20	344.12	344.35	333.94	462.97	558.96
PC 03 จำนวนผู้เข้ารับการรักษาพยาบาล (ต่อแสนคน)	252.31	304.60	337.87	292.19	250.87	312.07	240.52	284.72	197.92	232.17
PC 04 จำนวนเจ้าหน้าที่ตำรวจ (ต่อแสนคน)	276.83	267.98	268.05	273.41	260.59	214.30	212.51	206.42	207.74	211.26
PC 05 การฆ่าตัวตายสำเร็จ (รายต่อประชากรแสนคน)*	6.96	7.67	9.19	10.57	10.47	7.61	9.34	8.95	11.13	13.33
ด้านความเป็นหุ้นส่วนพัฒนา (Partnership)										
PS 01 ประชากรที่เข้าถึงอินเทอร์เน็ต (ร้อยละ)	46.82	50.79	60.90	74.77	83.07	37.99	42.93	53.80	64.95	75.76
PS 02 ภาษีที่ท้องถิ่นจัดเก็บได้ต่อรายได้รวมที่ไม่รวมเงินอุดหนุนและเงินอุดหนุนเฉพาะกิจ (ร้อยละ)	11.79	11.01	11.56	8.89	8.29	8.63	7.86	8.16	7.68	7.13
PS 03 ความสามารถในการเบิกจ่ายงบประมาณของจังหวัด (ร้อยละ)	77.96	70.14	71.87	59.53	69.82	69.39	44.79	69.91	32.66	85.15
PS 04 จำนวนองค์กรชุมชน (แห่งต่อประชากรแสนคน)	127.39	129.32	285.04	297.86	298.92	226.57	234.54	421.69	432.57	433.29

จังหวัดมหาสารคาม

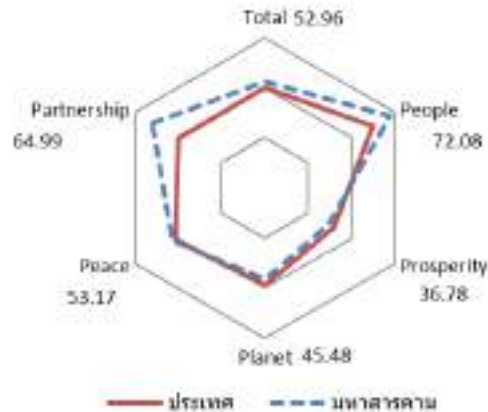

มิติการพัฒนา	ค่ากลางของประเทศ					มหาสารคาม				
	2560	2561	2562	2563	2564	2560	2561	2562	2563	2564
ภาพรวม	48.71	48.64	52.02	49.25	50.23	48.71	49.19	53.21	48.27	52.96
ด้านการพัฒนาคน (People)	60.97	63.27	63.81	64.05	62.08	63.71	66.66	67.54	72.37	72.08
ด้านเศรษฐกิจและความมั่งคั่ง (Prosperity)	45.41	46.27	45.22	38.31	39.80	39.67	42.59	43.35	37.13	36.78
ด้านสิ่งแวดล้อม (Planet)	49.96	49.50	48.46	47.92	48.69	47.69	47.31	44.76	44.64	45.48
ด้านสันติภาพและยุติธรรม (Peace)	55.67	56.33	59.80	52.53	51.50	59.37	59.92	67.29	55.71	53.17
ด้านความเป็นหุ้นส่วนพัฒนา (Partnership)	36.04	35.37	46.77	45.29	49.90	38.33	35.79	48.38	39.24	64.99

หมายเหตุ: * ตัวชี้วัดที่มีการผูกผันข้อมูล
 ** ตัวชี้วัดที่มีการเก็บข้อมูลล่าสุดปี 2563
 *** ตัวชี้วัดที่เป็นข้อมูลปีเว้นปี มีข้อมูลปี 2560 2562 2564

ตัวชี้วัด	ค่ากลางประเทศ					มหาสารคาม				
	2560	2561	2562	2563	2564	2560	2561	2562	2563	2564
ด้านการพัฒนาคน (People)										
PP 01 สัดส่วนประชากรยากจน (ร้อยละ)*	8.36	8.65	6.25	6.75	5.62	11.97	10.20	3.63	3.75	2.24
PP 02 ทารกแรกเกิดที่มีน้ำหนักต่ำกว่าเกณฑ์ (ร้อยละ)* **	9.95	10.19	9.78	9.39	9.68	9.58	9.61	8.77	8.18	8.44
PP 03 เด็ก 0-5 ปีที่มีพัฒนาการสมวัย (ร้อยละ)	96.08	96.56	97.54	89.83	84.19	95.76	97.72	98.94	94.90	90.78
PP 04 อัตราการคลอดมีชีพในหญิงอายุ 15-19 ปี (ต่อปก.หญิงอายุ 15-19 ปีพันคน)*	40.54	35.13	31.64	29.13	25.41	30.68	25.78	21.06	19.69	15.66
PP 05 ประชากรที่เจ็บป่วยที่เป็นผู้ป่วยใน (ร้อยละ)*	29.53	30.99	32.57	31.88	33.46	27.85	28.17	29.10	29.11	30.53
PP 06 อัตราส่วนประชากรต่อแพทย์ (คน/แพทย์)*	2,676	2,549	2,350	2,610	2,450	2,971	3,095	2,988	3,395	3,007
PP 07 การเข้าเรียนมัธยมศึกษาตอนปลายและอาชีวศึกษา (ร้อยละ)	74.47	76.51	73.70	75.30	77.39	79.97	83.10	75.84	82.28	81.24
PP 08 จำนวนปีการศึกษาเฉลี่ยประชากรไทยอายุ 15-59 ปี (ปี)	7.98	7.97	8.06	8.19	8.37	8.04	8.00	7.99	8.44	8.60
PP 09 คะแนนเฉลี่ยการทดสอบ O-NET ระดับมัธยมศึกษาตอนปลาย (คะแนน)	31.89	33.60	31.06	32.73	31.70	31.04	32.58	30.48	31.84	29.70
ด้านเศรษฐกิจและความมั่งคั่ง (Prosperity)										
PT 01 อัตราการเปลี่ยนแปลงของรายได้เฉลี่ยของเดือนของครัวเรือนในจังหวัด (ร้อยละ)***	0.13	3.06	-0.91	3.05	5.79	8.62	6.02	10.20	16.36	19.60
PT 02 อัตราการเปลี่ยนแปลงของผลิตภัณฑ์จังหวัด (ร้อยละ)	4.13	3.86	-0.08	-4.04	1.87	4.36	2.62	-1.73	4.15	4.93
PT 03 มูลค่าผลิตภัณฑ์จังหวัดเฉลี่ยต่อหัว (บาท/คน)	104,985	109,077	111,628	109,661	113,247	71,331	74,692	75,337	80,648	85,228
PT 04 อัตราการขยายตัวรายได้ท่องเที่ยว (ร้อยละ)	10.49	8.46	1.67	-54.13	-53.90	2.44	6.21	3.17	-49.36	-60.71
PT 05 อัตราการว่างงาน (ร้อยละ)*	1.01	0.88	0.86	1.31	1.61	1.24	0.54	0.68	1.47	1.35
PT 06 อัตราส่วนหนี้เฉลี่ยต่อรายได้เฉลี่ยของครัวเรือน (เท่า)*. ***	0.63	0.62	0.58	0.62	0.69	1.03	0.88	0.84	0.88	1.08
PT 07 ผลผลิตภาพแรงงาน (บาท/คน)	113,618	118,262	120,953	117,101	118,741	77,114	76,309	83,275	89,486	91,139
PT 08 แรงงานที่มีหลักประกันทางสังคม (ร้อยละ)	20.80	23.26	24.93	26.14	31.00	13.15	14.03	16.74	18.13	19.29
PT 09 ครัวเรือนที่มีที่อยู่อาศัยใช้วัสดุคงทนและเป็นของตนเอง (ร้อยละ)	80.94	82.93	81.87	84.64	83.81	87.34	92.24	89.03	91.23	89.74
PT 10 หมู่บ้านที่ถนนสายหลักใช้การได้ตลอดปี (ร้อยละ)	59.64	60.07	62.49	62.89	61.69	53.52	52.05	50.58	50.74	50.89
PT 11 สัมประสิทธิ์ความไม่เสมอภาคของรายได้*. ***	0.420	0.413	0.408	0.412	0.407	0.448	0.420	0.405	0.427	0.432
ด้านสิ่งแวดล้อม (Planet)										
PN 01 อัตราการเปลี่ยนแปลงของพื้นที่ป่าไม้ในจังหวัด (ร้อยละ)	0.12	0.42	0.08	-0.06	-0.06	-2.63	0.47	-0.05	-0.35	-0.25
PN 02 สัดส่วนปริมาณขยะที่กำจัดถูกต้องต่อปริมาณขยะที่เกิดขึ้น (ร้อยละ)	29.25	22.24	16.81	20.08	20.01	15.09	9.33	0.00	2.51	0.00
PN 03 ครัวเรือนที่เข้าถึงน้ำประปา (ร้อยละ)	16.35	16.42	16.66	16.35	17.27	15.46	15.61	15.01	15.17	15.63
PN 04 ประชากรที่ประสบภัยพิบัติ (ร้อยละ)*	0.45	0.11	0.38	0.45	0.97	1.04	0.00	0.01	2.02	0.00
PN 05 อัตราการร้องเรียนปัญหามลพิษ (เรื่องต่อประชากรแสนคน)*	0.57	0.55	0.31	0.52	0.31	0.21	0.10	0.21	0.21	0.00
ด้านสันติภาพและยุติธรรม (Peace)										
PC 01 การแจ้งความคดี ชีวิตร่างกาย เพศ และคดีประทุษร้ายต่อทรัพย์สิน (รายต่อปก.แสนคน)*	105.28	95.67	80.15	76.43	79.04	75.28	71.86	59.31	54.53	68.12
PC 02 จำนวนผู้ต้องหาคดียาเสพติด (ต่อแสนคน)*	509.57	510.16	561.17	504.27	518.20	290.42	290.43	300.00	344.99	400.50
PC 03 จำนวนผู้เข้ารับการรักษาพยาบาล (ต่อแสนคน)	252.31	304.60	337.87	292.19	250.87	256.47	256.06	327.42	326.85	316.04
PC 04 จำนวนเจ้าหน้าที่ตำรวจ (ต่อแสนคน)	276.83	267.98	268.05	273.41	260.59	224.39	223.87	218.35	220.41	228.30
PC 05 การฆ่าตัวตายสำเร็จ (รายต่อประชากรแสนคน)*	6.96	7.67	9.19	10.57	10.47	5.82	5.51	7.48	9.40	10.42
ด้านความเป็นหุ้นส่วนพัฒนา (Partnership)										
PS 01 ประชากรที่เข้าถึงอินเทอร์เน็ต (ร้อยละ)	46.82	50.79	60.90	74.77	83.07	46.64	53.41	58.88	76.38	92.30
PS 02 ภาษีที่ท้องถิ่นจัดเก็บได้ต่อรายได้รวมที่ไม่รวมเงินอุดหนุนและเงินอุดหนุนเฉพาะกิจ (ร้อยละ)	11.79	11.01	11.56	8.89	8.29	8.12	7.45	7.26	6.41	6.19
PS 03 ความสามารถในการเบิกจ่ายงบประมาณของจังหวัด (ร้อยละ)	77.96	70.14	71.87	59.53	69.82	86.30	68.80	68.95	13.46	81.31
PS 04 จำนวนองค์กรชุมชน (แห่งต่อประชากรแสนคน)	127.39	129.32	285.04	297.86	298.92	245.57	256.17	580.58	601.16	604.55

จังหวัดร้อยเอ็ด

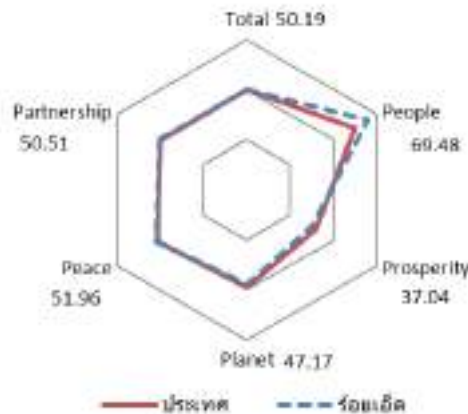

มิติการพัฒนา	ค่ากลางของประเทศ					ร้อยเอ็ด				
	2560	2561	2562	2563	2564	2560	2561	2562	2563	2564
ภาพรวม	48.71	48.64	52.02	49.25	50.23	46.12	44.16	50.19	48.97	50.19
ด้านการพัฒนาคน (People)	60.97	63.27	63.81	64.05	62.08	64.41	64.39	65.58	68.89	69.48
ด้านเศรษฐกิจและความมั่งคั่ง (Prosperity)	45.41	46.27	45.22	38.31	39.80	41.63	43.04	42.26	36.68	37.04
ด้านสิ่งแวดล้อม (Planet)	49.96	49.50	48.46	47.92	48.69	49.61	45.94	45.34	46.73	47.17
ด้านสันติภาพและยุติธรรม (Peace)	55.67	56.33	59.80	52.53	51.50	58.69	57.61	65.95	53.51	51.96
ด้านความเป็นหุ้นส่วนพัฒนา (Partnership)	36.04	35.37	46.77	45.29	49.90	26.73	22.89	38.45	44.55	50.51

หมายเหตุ: * ตัวชี้วัดที่มีการผูกผันข้อมูล
 ** ตัวชี้วัดที่มีการเก็บข้อมูลล่าสุดปี 2563
 *** ตัวชี้วัดที่เป็นข้อมูลปีเว้นปี มีข้อมูลปี 2560 2562 2564

ตัวชี้วัด	ค่ากลางประเทศ					ร้อยเอ็ด				
	2560	2561	2562	2563	2564	2560	2561	2562	2563	2564
ด้านการพัฒนาคน (People)										
PP 01 สัดส่วนประชากรยากจน (ร้อยละ)*	8.36	8.65	6.25	6.75	5.62	7.77	8.41	2.57	8.83	6.62
PP 02 ทารกแรกเกิดที่มีน้ำหนักต่ำกว่าเกณฑ์ (ร้อยละ)* **	9.95	10.19	9.78	9.39	9.68	8.35	8.75	8.89	9.06	9.24
PP 03 เด็ก 0-5 ปีที่มีพัฒนาการสมวัย (ร้อยละ)	96.08	96.56	97.54	89.83	84.19	98.31	95.00	99.13	95.29	95.93
PP 04 อัตราการคลอดมีชีพในหญิงอายุ 15-19 ปี (ต่อปก.หญิงอายุ 15-19 ปีพันคน)*	40.54	35.13	31.64	29.13	25.41	32.25	30.09	25.50	22.75	19.09
PP 05 ประชากรที่เจ็บป่วยที่เป็นผู้ป่วยใน (ร้อยละ)*	29.53	30.99	32.57	31.88	33.46	26.28	27.42	27.75	28.97	31.01
PP 06 อัตราส่วนประชากรต่อแพทย์ (คน/แพทย์)*	2,676	2,549	2,350	2,610	2,450	3,552	3,438	3,287	3,405	3,494
PP 07 การเข้าเรียนมัธยมศึกษาตอนปลายและอาชีวศึกษา (ร้อยละ)	74.47	76.51	73.70	75.30	77.39	84.03	81.29	77.53	81.92	85.24
PP 08 จำนวนปีการศึกษาเฉลี่ยประชากรไทยอายุ 15-59 ปี (ปี)	7.98	7.97	8.06	8.19	8.37	7.49	7.59	7.65	7.88	7.69
PP 09 คะแนนเฉลี่ยการทดสอบ O-NET ระดับมัธยมศึกษาตอนปลาย (คะแนน)	31.89	33.60	31.06	32.73	31.70	30.25	31.88	29.54	31.03	30.13
ด้านเศรษฐกิจและความมั่งคั่ง (Prosperity)										
PT 01 อัตราการเปลี่ยนแปลงของรายได้เฉลี่ยของเดือนของครัวเรือนในจังหวัด (ร้อยละ)***	0.13	3.06	-0.91	3.05	5.79	-4.82	-3.57	-1.09	-4.21	-5.87
PT 02 อัตราการเปลี่ยนแปลงของผลิตภัณฑ์จังหวัด (ร้อยละ)	4.13	3.86	-0.08	-4.04	1.87	3.90	2.99	-2.25	3.15	2.30
PT 03 มูลค่าผลิตภัณฑ์จังหวัดเฉลี่ยต่อหัว (บาท/คน)	104,985	109,077	111,628	109,661	113,247	68,291	72,041	72,309	76,768	78,688
PT 04 อัตราการขยายตัวรายได้ท่องเที่ยว (ร้อยละ)	10.49	8.46	1.67	-54.13	-53.90	8.93	5.10	-0.99	-45.08	-51.07
PT 05 อัตราการว่างงาน (ร้อยละ)*	1.01	0.88	0.86	1.31	1.61	0.72	0.90	0.49	0.70	0.85
PT 06 อัตราส่วนหนี้เฉลี่ยต่อรายได้เฉลี่ยของครัวเรือน (เท่า)*. ***	0.63	0.62	0.58	0.62	0.69	0.80	0.65	0.43	0.65	0.73
PT 07 ผลผลิตภาพแรงงาน (บาท/คน)	113,618	118,262	120,953	117,101	118,741	80,160	84,018	82,061	81,558	82,820
PT 08 แรงงานที่มีหลักประกันทางสังคม (ร้อยละ)	20.80	23.26	24.93	26.14	31.00	11.81	13.26	13.87	14.19	16.96
PT 09 ครัวเรือนที่มีที่อยู่อาศัยใช้วัสดุคงทนและเป็นของตนเอง (ร้อยละ)	80.94	82.93	81.87	84.64	83.81	96.79	94.90	95.45	94.63	96.40
PT 10 หมู่บ้านที่ถนนสายหลักใช้การได้ตลอดปี (ร้อยละ)	59.64	60.07	62.49	62.89	61.69	49.02	48.68	48.33	50.44	52.56
PT 11 สัมประสิทธิ์ความไม่เสมอภาคของรายได้*. ***	0.420	0.413	0.408	0.412	0.407	0.456	0.428	0.414	0.410	0.399
ด้านสิ่งแวดล้อม (Planet)										
PN 01 อัตราการเปลี่ยนแปลงของพื้นที่ป่าไม้ในจังหวัด (ร้อยละ)	0.12	0.42	0.08	-0.06	-0.06	3.32	0.23	0.83	-0.25	1.19
PN 02 สัดส่วนปริมาณขยะที่กำจัดถูกต้องต่อปริมาณขยะที่เกิดขึ้น (ร้อยละ)	29.25	22.24	16.81	20.08	20.01	29.03	13.01	8.17	14.59	14.39
PN 03 ครัวเรือนที่เข้าถึงน้ำประปา (ร้อยละ)	16.35	16.42	16.66	16.35	17.27	11.04	11.10	11.17	11.35	11.38
PN 04 ประชากรที่ประสบภัยพิบัติ (ร้อยละ)*	0.45	0.11	0.38	0.45	0.97	1.14	0.59	0.51	0.00	0.00
PN 05 อัตราการร้องเรียนปัญหามลพิษ (เรื่องต่อประชากรแสนคน)*	0.57	0.55	0.31	0.52	0.31	0.15	0.23	0.08	0.15	0.00
ด้านสันติภาพและยุติธรรม (Peace)										
PC 01 การแจ้งความคดี ชีวิตร่างกาย เพศ และคดีประทุษร้ายต่อทรัพย์สิน (รายต่อปก.แสนคน)*	105.28	95.67	80.15	76.43	79.04	80.28	85.37	74.16	69.53	78.24
PC 02 จำนวนผู้ต้องหาคดียาเสพติด (ต่อแสนคน)*	509.57	510.16	561.17	504.27	518.20	244.89	245.03	284.48	358.68	439.96
PC 03 จำนวนผู้เข้ารับการรักษาพยาบาล (ต่อแสนคน)	252.31	304.60	337.87	292.19	250.87	201.24	243.88	263.79	243.41	221.60
PC 04 จำนวนเจ้าหน้าที่ตำรวจ (ต่อแสนคน)	276.83	267.98	268.05	273.41	260.59	208.96	206.55	204.10	204.60	212.88
PC 05 การฆ่าตัวตายสำเร็จ (รายต่อประชากรแสนคน)*	6.96	7.67	9.19	10.57	10.47	4.51	6.66	6.90	9.46	9.41
ด้านความเป็นหุ้นส่วนพัฒนา (Partnership)										
PS 01 ประชากรที่เข้าถึงอินเทอร์เน็ต (ร้อยละ)	46.82	50.79	60.90	74.77	83.07	39.73	43.50	55.81	75.21	79.92
PS 02 ภาษีที่ท้องถิ่นจัดเก็บได้ต่อรายได้รวมที่ไม่รวมเงินอุดหนุนและเงินอุดหนุนเฉพาะกิจ (ร้อยละ)	11.79	11.01	11.56	8.89	8.29	8.41	8.01	8.52	7.58	7.04
PS 03 ความสามารถในการเบิกจ่ายงบประมาณของจังหวัด (ร้อยละ)	77.96	70.14	71.87	59.53	69.82	73.52	54.97	66.58	63.29	78.79
PS 04 จำนวนองค์กรชุมชน (แห่งต่อประชากรแสนคน)	127.39	129.32	285.04	297.86	298.92	79.13	88.89	306.62	311.33	311.96

จังหวัดนครราชสีมา

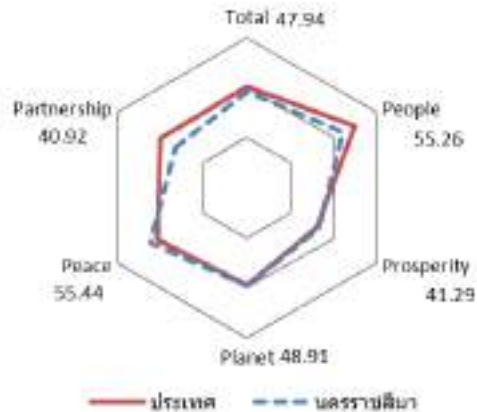
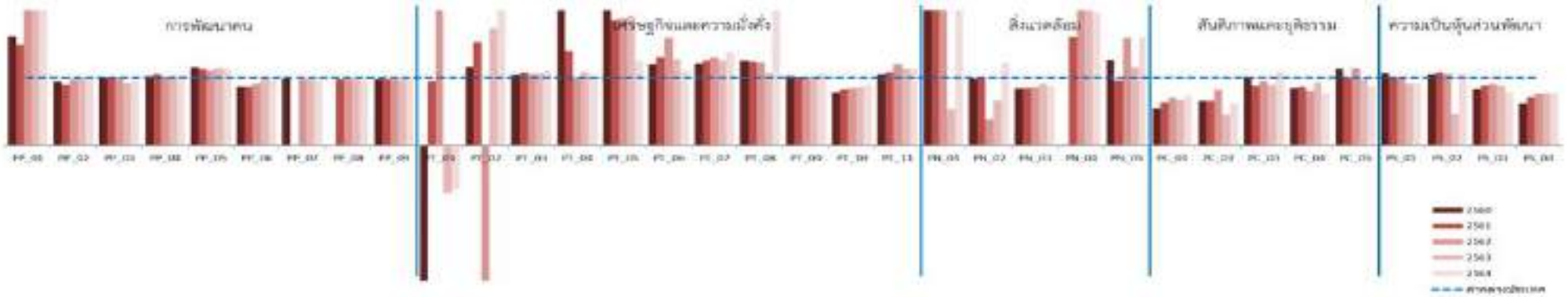

มิติการพัฒนา	ค่ากลางของประเทศ					นครราชสีมา				
	2560	2561	2562	2563	2564	2560	2561	2562	2563	2564
ภาพรวม	48.71	48.64	52.02	49.25	50.23	46.99	47.44	48.46	44.26	47.94
ด้านการพัฒนาคน (People)	60.97	63.27	63.81	64.05	62.08	59.82	62.22	60.96	57.63	55.26
ด้านเศรษฐกิจและความมั่งคั่ง (Prosperity)	45.41	46.27	45.22	38.31	39.80	41.72	42.81	41.41	34.69	41.29
ด้านสิ่งแวดล้อม (Planet)	49.96	49.50	48.46	47.92	48.69	49.45	48.60	42.75	43.30	48.91
ด้านสันติภาพและยุติธรรม (Peace)	55.67	56.33	59.80	52.53	51.50	59.10	59.32	62.47	57.21	55.44
ด้านความเป็นหุ้นส่วนพัฒนา (Partnership)	36.04	35.37	46.77	45.29	49.90	31.43	31.27	39.63	34.29	40.92

หมายเหตุ: * ตัวชี้วัดที่มีการผูกผันข้อมูล
 ** ตัวชี้วัดที่มีการเก็บข้อมูลล่าสุดปี 2563
 *** ตัวชี้วัดที่เป็นข้อมูลปีเว้นปี มีข้อมูลปี 2560 2562 2564

ตัวชี้วัด	ค่ากลางประเทศ					นครราชสีมา				
	2560	2561	2562	2563	2564	2560	2561	2562	2563	2564
ด้านการพัฒนาคน (People)										
PP 01 สัดส่วนประชากรยากจน (ร้อยละ)*	8.36	8.65	6.25	6.75	5.62	13.58	12.87	13.57	21.20	21.01
PP 02 ทารกแรกเกิดที่มีน้ำหนักต่ำกว่าเกณฑ์ (ร้อยละ)* **	9.95	10.19	9.78	9.39	9.68	9.36	9.28	9.49	9.39	9.38
PP 03 เด็ก 0-5 ปีที่มีพัฒนาการสมวัย (ร้อยละ)	96.08	96.56	97.54	89.83	84.19	96.70	96.54	97.19	83.45	79.98
PP 04 อัตราการคลอดมีชีพในหญิงอายุ 15-19 ปี (ต่อปก.หญิงอายุ 15-19 ปีพันคน)*	40.54	35.13	31.64	29.13	25.41	41.69	37.20	32.25	29.93	26.52
PP 05 ประชากรที่เจ็บป่วยที่เป็นผู้ป่วยใน (ร้อยละ)*	29.53	30.99	32.57	31.88	33.46	34.33	35.25	36.12	36.71	38.26
PP 06 อัตราส่วนประชากรต่อแพทย์ (คน/แพทย์)*	2,676	2,549	2,350	2,610	2,450	2,337	2,236	2,165	2,577	2,394
PP 07 การเข้าเรียนมัธยมศึกษาตอนปลายและอาชีวศึกษา (ร้อยละ)	74.47	76.51	73.70	75.30	77.39	74.84	78.83	73.90	74.52	76.68
PP 08 จำนวนปีการศึกษาเฉลี่ยประชากรไทยอายุ 15-59 ปี (ปี)	7.98	7.97	8.06	8.19	8.37	7.98	7.79	8.05	8.18	8.26
PP 09 คะแนนเฉลี่ยการทดสอบ O-NET ระดับมัธยมศึกษาตอนปลาย (คะแนน)	31.89	33.60	31.06	32.73	31.70	31.31	32.91	30.50	31.95	31.14
ด้านเศรษฐกิจและความมั่งคั่ง (Prosperity)										
PT 01 อัตราการเปลี่ยนแปลงของรายได้เฉลี่ยของเดือนของครัวเรือนในจังหวัด (ร้อยละ)***	0.13	3.06	-0.91	3.05	5.79	-7.38	2.90	5.35	-2.15	-3.72
PT 02 อัตราการเปลี่ยนแปลงของผลิตภัณฑ์จังหวัด (ร้อยละ)	4.13	3.86	-0.08	-4.04	1.87	4.85	5.91	-0.84	-1.05	5.46
PT 03 มูลค่าผลิตภัณฑ์จังหวัดเฉลี่ยต่อหัว (บาท/คน)	104,985	109,077	111,628	109,661	113,247	110,304	118,221	118,606	118,178	126,119
PT 04 อัตราการขยายตัวรายได้ท่องเที่ยว (ร้อยละ)	10.49	8.46	1.67	-54.13	-53.90	24.87	11.91	1.66	-48.78	-54.19
PT 05 อัตราการว่างงาน (ร้อยละ)*	1.01	0.88	0.86	1.31	1.61	2.09	1.65	1.62	2.52	2.01
PT 06 อัตราส่วนหนี้เฉลี่ยต่อรายได้เฉลี่ยของครัวเรือน (เท่า)*. ***	0.63	0.62	0.58	0.62	0.69	0.76	0.81	0.92	0.81	0.76
PT 07 ผลผลิตภาพแรงงาน (บาท/คน)	113,618	118,262	120,953	117,101	118,741	136,783	148,452	157,602	147,309	165,663
PT 08 แรงงานที่มีหลักประกันทางสังคม (ร้อยละ)	20.80	23.26	24.93	26.14	31.00	26.17	28.90	30.42	28.09	82.80
PT 09 ครัวเรือนที่มีที่อยู่อาศัยใช้วัสดุคงทนและเป็นของตนเอง (ร้อยละ)	80.94	82.93	81.87	84.64	83.81	82.94	84.06	82.19	85.47	89.64
PT 10 หมู่บ้านที่ถนนสายหลักใช้การได้ตลอดปี (ร้อยละ)	59.64	60.07	62.49	62.89	61.69	46.89	50.18	53.46	54.51	55.56
PT 11 สัมประสิทธิ์ความไม่เสมอภาคของรายได้*. ***	0.420	0.413	0.408	0.412	0.407	0.442	0.450	0.489	0.472	0.463
ด้านสิ่งแวดล้อม (Planet)										
PN 01 อัตราการเปลี่ยนแปลงของพื้นที่ป่าไม้ในจังหวัด (ร้อยละ)	0.12	0.42	0.08	-0.06	-0.06	1.01	1.54	0.34	-0.09	0.18
PN 02 สัดส่วนปริมาณขยะที่กำจัดถูกต้องต่อปริมาณขยะที่เกิดขึ้น (ร้อยละ)	29.25	22.24	16.81	20.08	20.01	28.80	22.50	6.55	13.61	24.48
PN 03 ครัวเรือนที่เข้าถึงน้ำประปา (ร้อยละ)	16.35	16.42	16.66	16.35	17.27	13.83	14.08	14.47	15.02	15.40
PN 04 ประชากรที่ประสบภัยพิบัติ (ร้อยละ)*	0.45	0.11	0.38	0.45	0.97	0.01	0.17	7.35	9.86	1.90
PN 05 อัตราการร้องเรียนปัญหามลพิษ (เรื่องต่อประชากรแสนคน)*	0.57	0.55	0.31	0.52	0.31	0.72	0.53	0.49	0.61	0.49
ด้านสันติภาพและยุติธรรม (Peace)										
PC 01 การแจ้งความคดี ชีวตรางกาย เพศ และคดีประทุษร้ายต่อทรัพย์สิน (รายต่อปก.แสนคน)*	105.28	95.67	80.15	76.43	79.04	57.97	61.10	56.51	52.10	58.31
PC 02 จำนวนผู้ต้องหาคดียาเสพติด (ต่อแสนคน)*	509.57	510.16	561.17	504.27	518.20	340.18	339.25	464.30	229.15	328.91
PC 03 จำนวนผู้เข้ารับการรักษาพยาบาล (ต่อแสนคน)	252.31	304.60	337.87	292.19	250.87	257.27	269.91	322.51	265.57	272.57
PC 04 จำนวนเจ้าหน้าที่ตำรวจ (ต่อแสนคน)	276.83	267.98	268.05	273.41	260.59	237.11	234.81	216.77	256.04	200.48
PC 05 การฆ่าตัวตายสำเร็จ (รายต่อประชากรแสนคน)*	6.96	7.67	9.19	10.57	10.47	7.98	7.69	10.56	10.51	9.28
ด้านความเป็นหุ้นส่วนพัฒนา (Partnership)										
PS 01 ประชากรที่เข้าถึงอินเทอร์เน็ต (ร้อยละ)	46.82	50.79	60.90	74.77	83.07	50.46	51.96	60.08	69.07	76.67
PS 02 ภาษีที่ท้องถิ่นจัดเก็บได้ต่อรายได้รวมที่ไม่รวมเงินอุดหนุนและเงินอุดหนุนเฉพาะกิจ (ร้อยละ)	11.79	11.01	11.56	8.89	8.29	12.44	11.97	12.28	4.07	8.78
PS 03 ความสามารถในการเบิกจ่ายงบประมาณของจังหวัด (ร้อยละ)	77.96	70.14	71.87	59.53	69.82	65.79	63.02	66.07	53.36	55.01
PS 04 จำนวนองค์กรชุมชน (แห่งต่อประชากรแสนคน)	127.39	129.32	285.04	297.86	298.92	79.68	91.52	217.82	230.82	230.74

จังหวัดชัยภูมิ

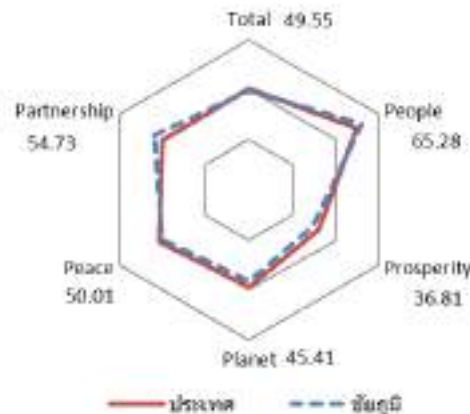

มิติการพัฒนา	ค่ากลางของประเทศ					ชัยภูมิ				
	2560	2561	2562	2563	2564	2560	2561	2562	2563	2564
ภาพรวม	48.71	48.64	52.02	49.25	50.23	45.86	46.83	51.14	48.54	49.55
ด้านการพัฒนาคน (People)	60.97	63.27	63.81	64.05	62.08	57.78	60.55	60.93	63.73	65.28
ด้านเศรษฐกิจและความมั่งคั่ง (Prosperity)	45.41	46.27	45.22	38.31	39.80	42.04	43.28	41.17	35.63	36.81
ด้านสิ่งแวดล้อม (Planet)	49.96	49.50	48.46	47.92	48.69	48.80	51.28	48.98	47.84	45.41
ด้านสันติภาพและยุติธรรม (Peace)	55.67	56.33	59.80	52.53	51.50	56.34	58.31	60.96	51.23	50.01
ด้านความเป็นหุ้นส่วนพัฒนา (Partnership)	36.04	35.37	46.77	45.29	49.90	30.37	28.76	46.71	48.44	54.73

หมายเหตุ: * ตัวชี้วัดที่มีการผูกผันข้อมูล
 ** ตัวชี้วัดที่มีการเก็บข้อมูลล่าสุดปี 2563
 *** ตัวชี้วัดที่เป็นข้อมูลปีเว้นปี มีข้อมูลปี 2560 2562 2564

ตัวชี้วัด	ค่ากลางประเทศ					ชัยภูมิ				
	2560	2561	2562	2563	2564	2560	2561	2562	2563	2564
ด้านการพัฒนาคน (People)										
PP 01 สัดส่วนประชากรยากจน (ร้อยละ)*	8.36	8.65	6.25	6.75	5.62	3.32	5.77	3.04	4.68	2.98
PP 02 ทารกแรกเกิดที่มีน้ำหนักต่ำกว่าเกณฑ์ (ร้อยละ)* **	9.95	10.19	9.78	9.39	9.68	9.95	9.48	8.93	8.96	8.91
PP 03 เด็ก 0-5 ปีที่มีพัฒนาการสมวัย (ร้อยละ)	96.08	96.56	97.54	89.83	84.19	97.77	95.90	96.82	87.54	85.23
PP 04 อัตราการคลอดมีชีพในหญิงอายุ 15-19 ปี (ต่อปก.หญิงอายุ 15-19 ปีพันคน)*	40.54	35.13	31.64	29.13	25.41	41.79	37.54	33.50	30.09	25.42
PP 05 ประชากรที่เจ็บป่วยที่เป็นผู้ป่วยใน (ร้อยละ)*	29.53	30.99	32.57	31.88	33.46	27.96	29.00	30.31	27.44	28.39
PP 06 อัตราส่วนประชากรต่อแพทย์ (คน/แพทย์)*	2,676	2,549	2,350	2,610	2,450	3,831	3,613	3,239	3,965	4,052
PP 07 การเข้าเรียนมัธยมศึกษาตอนปลายและอาชีวศึกษา (ร้อยละ)	74.47	76.51	73.70	75.30	77.39	73.02	78.76	71.21	73.89	76.29
PP 08 จำนวนปีการศึกษาเฉลี่ยประชากรไทยอายุ 15-59 ปี (ปี)	7.98	7.97	8.06	8.19	8.37	7.21	7.29	7.65	7.53	7.68
PP 09 คะแนนเฉลี่ยการทดสอบ O-NET ระดับมัธยมศึกษาตอนปลาย (คะแนน)	31.89	33.60	31.06	32.73	31.70	29.24	31.07	28.66	29.67	29.25
ด้านเศรษฐกิจและความมั่งคั่ง (Prosperity)										
PT 01 อัตราการเปลี่ยนแปลงของรายได้เฉลี่ยของเดือนของครัวเรือนในจังหวัด (ร้อยละ)***	0.13	3.06	-0.91	3.05	5.79	7.19	3.48	-18.35	-8.25	-2.76
PT 02 อัตราการเปลี่ยนแปลงของผลิตภัณฑ์จังหวัด (ร้อยละ)	4.13	3.86	-0.08	-4.04	1.87	1.76	5.67	-3.74	-0.04	2.30
PT 03 มูลค่าผลิตภัณฑ์จังหวัดเฉลี่ยต่อหัว (บาท/คน)	104,985	109,077	111,628	109,661	113,247	66,725	70,192	68,654	70,072	73,134
PT 04 อัตราการขยายตัวรายได้ท่องเที่ยว (ร้อยละ)	10.49	8.46	1.67	-54.13	-53.90	24.65	9.31	-1.39	-56.89	-38.60
PT 05 อัตราการว่างงาน (ร้อยละ)*	1.01	0.88	0.86	1.31	1.61	0.65	0.36	0.19	0.26	0.38
PT 06 อัตราส่วนหนี้เฉลี่ยต่อรายได้เฉลี่ยของครัวเรือน (เท่า)*. ***	0.63	0.62	0.58	0.62	0.69	0.63	0.68	0.73	0.68	0.80
PT 07 ผลผลิตภาพแรงงาน (บาท/คน)	113,618	118,262	120,953	117,101	118,741	80,906	87,103	83,120	84,333	83,888
PT 08 แรงงานที่มีหลักประกันทางสังคม (ร้อยละ)	20.80	23.26	24.93	26.14	31.00	13.00	15.14	16.63	17.86	20.48
PT 09 ครัวเรือนที่มีที่อยู่อาศัยใช้วัสดุคงทนและเป็นของตนเอง (ร้อยละ)	80.94	82.93	81.87	84.64	83.81	86.91	90.50	92.62	94.03	88.07
PT 10 หมู่บ้านที่ถนนสายหลักใช้การได้ตลอดปี (ร้อยละ)	59.64	60.07	62.49	62.89	61.69	43.97	47.37	50.76	50.24	49.72
PT 11 สัมประสิทธิ์ความไม่เสมอภาคของรายได้*. ***	0.420	0.413	0.408	0.412	0.407	0.483	0.453	0.401	0.415	0.414
ด้านสิ่งแวดล้อม (Planet)										
PN 01 อัตราการเปลี่ยนแปลงของพื้นที่ป่าไม้ในจังหวัด (ร้อยละ)	0.12	0.42	0.08	-0.06	-0.06	0.40	2.32	0.48	-0.01	0.02
PN 02 สัดส่วนปริมาณขยะที่กำจัดถูกต้องต่อปริมาณขยะที่เกิดขึ้น (ร้อยละ)	29.25	22.24	16.81	20.08	20.01	5.66	13.21	11.49	9.26	1.34
PN 03 ครัวเรือนที่เข้าถึงน้ำประปา (ร้อยละ)	16.35	16.42	16.66	16.35	17.27	23.40	23.69	24.07	24.56	24.73
PN 04 ประชากรที่ประสบภัยพิบัติ (ร้อยละ)*	0.45	0.11	0.38	0.45	0.97	0.48	0.01	4.33	3.47	9.37
PN 05 อัตราการร้องเรียนปัญหามลพิษ (เรื่องต่อประชากรแสนคน)*	0.57	0.55	0.31	0.52	0.31	0.26	0.09	0.26	0.71	0.18
ด้านสันติภาพและยุติธรรม (Peace)										
PC 01 การแจ้งความคดี ชีวิตร่างกาย เพศ และคดีประทุษร้ายต่อทรัพย์สิน (รายต่อปก.แสนคน)*	105.28	95.67	80.15	76.43	79.04	43.62	51.72	50.64	39.91	47.23
PC 02 จำนวนผู้ต้องหาคดียาเสพติด (ต่อแสนคน)*	509.57	510.16	561.17	504.27	518.20	510.29	510.55	659.69	382.60	535.70
PC 03 จำนวนผู้เข้ารับการรักษาพยาบาล (ต่อแสนคน)	252.31	304.60	337.87	292.19	250.87	195.90	298.13	413.68	287.75	325.86
PC 04 จำนวนเจ้าหน้าที่ตำรวจ (ต่อแสนคน)	276.83	267.98	268.05	273.41	260.59	180.98	185.46	178.31	180.28	184.98
PC 05 การฆ่าตัวตายสำเร็จ (รายต่อประชากรแสนคน)*	6.96	7.67	9.19	10.57	10.47	7.65	7.56	9.23	14.60	13.36
ด้านความเป็นหุ้นส่วนพัฒนา (Partnership)										
PS 01 ประชากรที่เข้าถึงอินเทอร์เน็ต (ร้อยละ)	46.82	50.79	60.90	74.77	83.07	35.75	37.12	51.74	55.35	70.65
PS 02 ภาษีที่ท้องถิ่นจัดเก็บได้ต่อรายได้รวมที่ไม่รวมเงินอุดหนุนและเงินอุดหนุนเฉพาะกิจ (ร้อยละ)	11.79	11.01	11.56	8.89	8.29	7.99	7.32	7.68	2.36	5.76
PS 03 ความสามารถในการเบิกจ่ายงบประมาณของจังหวัด (ร้อยละ)	77.96	70.14	71.87	59.53	69.82	83.82	73.64	87.78	97.23	90.29
PS 04 จำนวนองค์กรชุมชน (แห่งต่อประชากรแสนคน)	127.39	129.32	285.04	297.86	298.92	155.61	194.16	438.56	475.77	476.89

จังหวัดบุรีรัมย์

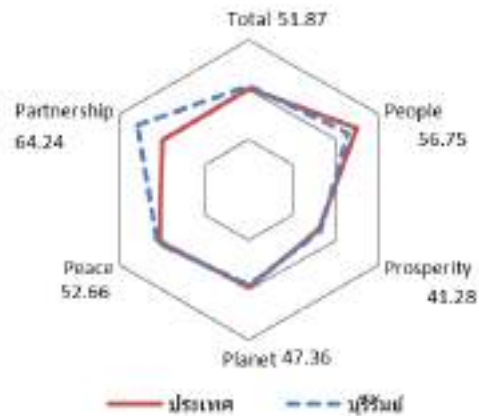

มิติการพัฒนา	ค่ากลางของประเทศ					บุรีรัมย์				
	2560	2561	2562	2563	2564	2560	2561	2562	2563	2564
ภาพรวม	48.71	48.64	52.02	49.25	50.23	45.51	47.40	51.61	46.68	51.87
ด้านการพัฒนาคน (People)	60.97	63.27	63.81	64.05	62.08	53.35	55.48	55.86	56.87	56.75
ด้านเศรษฐกิจและความมั่งคั่ง (Prosperity)	45.41	46.27	45.22	38.31	39.80	42.14	46.59	43.93	36.13	41.28
ด้านสิ่งแวดล้อม (Planet)	49.96	49.50	48.46	47.92	48.69	47.71	46.32	46.05	45.07	47.36
ด้านสันติภาพและยุติธรรม (Peace)	55.67	56.33	59.80	52.53	51.50	58.82	56.52	64.60	55.19	52.66
ด้านความเป็นหุ้นส่วนพัฒนา (Partnership)	36.04	35.37	46.77	45.29	49.90	30.94	35.37	50.16	43.36	64.24

หมายเหตุ: * ตัวชี้วัดที่มีการผูกผันข้อมูล
 ** ตัวชี้วัดที่มีการเก็บข้อมูลล่าสุดปี 2563
 *** ตัวชี้วัดที่เป็นข้อมูลปีเว้นปี มีข้อมูลปี 2560 2562 2564

ตัวชี้วัด	ค่ากลางประเทศ					บุรีรัมย์				
	2560	2561	2562	2563	2564	2560	2561	2562	2563	2564
ด้านการพัฒนาคน (People)										
PP 01 สัดส่วนประชากรยากจน (ร้อยละ)*	8.36	8.65	6.25	6.75	5.62	20.99	21.03	14.06	15.85	8.61
PP 02 ทารกแรกเกิดที่มีน้ำหนักต่ำกว่าเกณฑ์ (ร้อยละ)* **	9.95	10.19	9.78	9.39	9.68	10.11	9.83	9.55	9.16	9.43
PP 03 เด็ก 0-5 ปีที่มีพัฒนาการสมวัย (ร้อยละ)	96.08	96.56	97.54	89.83	84.19	98.95	98.51	99.04	89.87	85.48
PP 04 อัตราการคลอดมีชีพในหญิงอายุ 15-19 ปี (ต่อปก.หญิงอายุ 15-19 ปีพันคน)*	40.54	35.13	31.64	29.13	25.41	43.13	36.49	32.28	30.52	25.79
PP 05 ประชากรที่เจ็บป่วยที่เป็นผู้ป่วยใน (ร้อยละ)*	29.53	30.99	32.57	31.88	33.46	32.93	32.86	35.85	35.94	36.18
PP 06 อัตราส่วนประชากรต่อแพทย์ (คน/แพทย์)*	2,676	2,549	2,350	2,610	2,450	3,491	3,423	3,259	3,786	3,439
PP 07 การเข้าเรียนมัธยมศึกษาตอนปลายและอาชีวศึกษา (ร้อยละ)	74.47	76.51	73.70	75.30	77.39	72.60	68.61	67.15	69.32	71.52
PP 08 จำนวนปีการศึกษาเฉลี่ยประชากรไทยอายุ 15-59 ปี (ปี)	7.98	7.97	8.06	8.19	8.37	7.30	7.24	7.20	7.56	7.72
PP 09 คะแนนเฉลี่ยการทดสอบ O-NET ระดับมัธยมศึกษาตอนปลาย (คะแนน)	31.89	33.60	31.06	32.73	31.70	30.43	32.13	29.87	30.89	30.17
ด้านเศรษฐกิจและความมั่งคั่ง (Prosperity)										
PT 01 อัตราการเปลี่ยนแปลงของรายได้เฉลี่ยของเดือนของครัวเรือนในจังหวัด (ร้อยละ)***	0.13	3.06	-0.91	3.05	5.79	-16.76	13.42	-4.16	26.09	56.32
PT 02 อัตราการเปลี่ยนแปลงของผลิตภัณฑ์จังหวัด (ร้อยละ)	4.13	3.86	-0.08	-4.04	1.87	1.93	1.08	0.93	2.78	3.86
PT 03 มูลค่าผลิตภัณฑ์จังหวัดเฉลี่ยต่อหัว (บาท/คน)	104,985	109,077	111,628	109,661	113,247	69,230	70,186	72,891	76,420	80,684
PT 04 อัตราการขยายตัวรายได้ท่องเที่ยว (ร้อยละ)	10.49	8.46	1.67	-54.13	-53.90	16.74	64.49	4.40	-61.13	-20.36
PT 05 อัตราการว่างงาน (ร้อยละ)*	1.01	0.88	0.86	1.31	1.61	2.19	1.77	0.76	2.53	2.20
PT 06 อัตราส่วนหนี้เฉลี่ยต่อรายได้เฉลี่ยของครัวเรือน (เท่า)*. ***	0.63	0.62	0.58	0.62	0.69	0.71	0.81	0.70	0.81	1.10
PT 07 ผลิตภาพแรงงาน (บาท/คน)	113,618	118,262	120,953	117,101	118,741	83,398	77,773	80,695	82,428	87,326
PT 08 แรงงานที่มีหลักประกันทางสังคม (ร้อยละ)	20.80	23.26	24.93	26.14	31.00	13.09	13.75	15.11	15.23	18.63
PT 09 ครัวเรือนที่มีที่อยู่อาศัยใช้วัสดุคงทนและเป็นของตนเอง (ร้อยละ)	80.94	82.93	81.87	84.64	83.81	92.69	96.71	96.74	92.68	93.24
PT 10 หมู่บ้านที่ถนนสายหลักใช้การได้ตลอดปี (ร้อยละ)	59.64	60.07	62.49	62.89	61.69	57.88	54.68	51.47	53.12	54.77
PT 11 สัมประสิทธิ์ความไม่เสมอภาคของรายได้*. ***	0.420	0.413	0.408	0.412	0.407	0.405	0.430	0.392	0.434	0.469
ด้านสิ่งแวดล้อม (Planet)										
PN 01 อัตราการเปลี่ยนแปลงของพื้นที่ป่าไม้ในจังหวัด (ร้อยละ)	0.12	0.42	0.08	-0.06	-0.06	0.62	0.27	0.26	-0.16	-0.23
PN 02 สัดส่วนปริมาณขยะที่กำจัดถูกต้องต่อปริมาณขยะที่เกิดขึ้น (ร้อยละ)	29.25	22.24	16.81	20.08	20.01	13.06	11.23	11.34	10.95	12.10
PN 03 ครัวเรือนที่เข้าถึงน้ำประปา (ร้อยละ)	16.35	16.42	16.66	16.35	17.27	13.76	14.05	14.67	14.92	15.13
PN 04 ประชากรที่ประสบภัยพิบัติ (ร้อยละ)*	0.45	0.11	0.38	0.45	0.97	0.00	0.00	2.80	5.95	0.80
PN 05 อัตราการร้องเรียนปัญหามลพิษ (เรื่องต่อประชากรแสนคน)*	0.57	0.55	0.31	0.52	0.31	0.00	0.44	0.25	0.19	0.13
ด้านสันติภาพและยุติธรรม (Peace)										
PC 01 การแจ้งความคดี ชีวิตร่างกาย เพศ และคดีประทุษร้ายต่อทรัพย์สิน (รายต่อปก.แสนคน)*	105.28	95.67	80.15	76.43	79.04	50.25	67.91	52.08	39.59	40.19
PC 02 จำนวนผู้ต้องหาคดียาเสพติด (ต่อแสนคน)*	509.57	510.16	561.17	504.27	518.20	286.51	285.98	399.94	226.79	421.95
PC 03 จำนวนผู้เข้ารับการรักษาพยาบาล (ต่อแสนคน)	252.31	304.60	337.87	292.19	250.87	214.02	251.06	333.89	239.82	249.59
PC 04 จำนวนเจ้าหน้าที่ตำรวจ (ต่อแสนคน)	276.83	267.98	268.05	273.41	260.59	170.55	168.67	161.49	162.98	169.70
PC 05 การฆ่าตัวตายสำเร็จ (รายต่อประชากรแสนคน)*	6.96	7.67	9.19	10.57	10.47	7.05	9.05	8.47	10.97	11.59
ด้านความเป็นหุ้นส่วนพัฒนา (Partnership)										
PS 01 ประชากรที่เข้าถึงอินเทอร์เน็ต (ร้อยละ)	46.82	50.79	60.90	74.77	83.07	36.19	43.51	55.86	72.06	91.57
PS 02 ภาษีที่ท้องถิ่นจัดเก็บได้ต่อรายได้รวมที่ไม่รวมเงินอุดหนุนและเงินอุดหนุนเฉพาะกิจ (ร้อยละ)	11.79	11.01	11.56	8.89	8.29	8.73	7.94	8.38	3.12	6.97
PS 03 ความสามารถในการเบิกจ่ายงบประมาณของจังหวัด (ร้อยละ)	77.96	70.14	71.87	59.53	69.82	78.72	79.39	91.97	57.61	94.59
PS 04 จำนวนองค์กรชุมชน (แห่งต่อประชากรแสนคน)	127.39	129.32	285.04	297.86	298.92	197.69	257.08	443.55	455.86	456.26

จังหวัดสุรินทร์

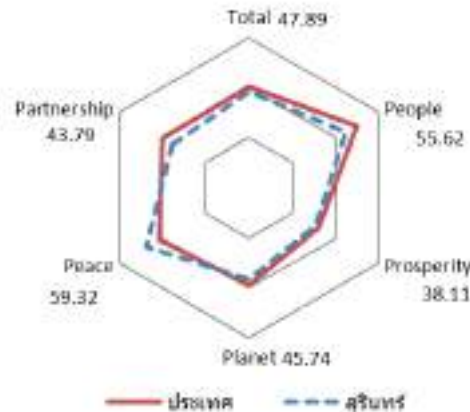
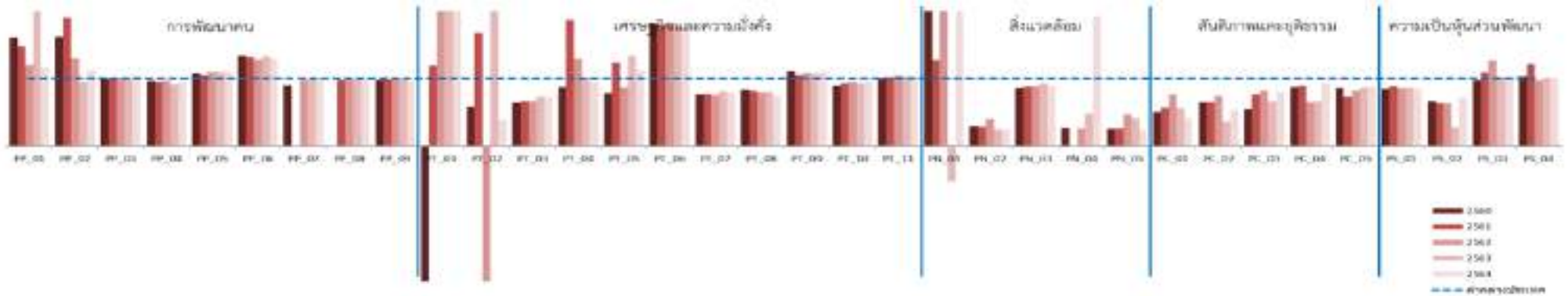

มิติการพัฒนา	ค่ากลางของประเทศ					สุรินทร์				
	2560	2561	2562	2563	2564	2560	2561	2562	2563	2564
ภาพรวม	48.71	48.64	52.02	49.25	50.23	43.07	44.93	50.14	46.50	47.89
ด้านการพัฒนาคน (People)	60.97	63.27	63.81	64.05	62.08	48.26	49.80	56.12	58.90	55.62
ด้านเศรษฐกิจและความมั่งคั่ง (Prosperity)	45.41	46.27	45.22	38.31	39.80	39.21	41.63	44.47	37.84	38.11
ด้านสิ่งแวดล้อม (Planet)	49.96	49.50	48.46	47.92	48.69	46.55	46.20	46.37	45.83	45.74
ด้านสันติภาพและยุติธรรม (Peace)	55.67	56.33	59.80	52.53	51.50	58.23	60.70	64.45	58.35	59.32
ด้านความเป็นหุ้นส่วนพัฒนา (Partnership)	36.04	35.37	46.77	45.29	49.90	28.89	31.50	42.49	36.48	43.79

หมายเหตุ: * ตัวชี้วัดที่มีการผูกผันข้อมูล
 ** ตัวชี้วัดที่มีการเก็บข้อมูลล่าสุดปี 2563
 *** ตัวชี้วัดที่เป็นข้อมูลปีเว้นปี มีข้อมูลปี 2560 2562 2564

ตัวชี้วัด	ค่ากลางประเทศ					สุรินทร์				
	2560	2561	2562	2563	2564	2560	2561	2562	2563	2564
ด้านการพัฒนาคน (People)										
PP 01 สัดส่วนประชากรยากจน (ร้อยละ)*	8.36	8.65	6.25	6.75	5.62	13.53	12.74	7.50	13.82	6.60
PP 02 ทารกแรกเกิดที่มีน้ำหนักต่ำกว่าเกณฑ์ (ร้อยละ)* **	9.95	10.19	9.78	9.39	9.68	16.17	19.46	12.77	8.90	10.86
PP 03 เด็ก 0-5 ปีที่มีพัฒนาการสมวัย (ร้อยละ)	96.08	96.56	97.54	89.83	84.19	96.29	96.02	97.71	90.29	87.78
PP 04 อัตราการคลอดมีชีพในหญิงอายุ 15-19 ปี (ต่อปก.หญิงอายุ 15-19 ปีพันคน)*	40.54	35.13	31.64	29.13	25.41	39.15	33.53	30.57	26.92	24.14
PP 05 ประชากรที่เจ็บป่วยที่เป็นผู้ป่วยใน (ร้อยละ)*	29.53	30.99	32.57	31.88	33.46	32.04	32.76	35.85	35.17	36.92
PP 06 อัตราส่วนประชากรต่อแพทย์ (คน/แพทย์)*	2,676	2,549	2,350	2,610	2,450	3,596	3,373	3,009	3,500	3,185
PP 07 การเข้าเรียนมัธยมศึกษาตอนปลายและอาชีวศึกษา (ร้อยละ)	74.47	76.51	73.70	75.30	77.39	60.83	68.41	66.66	66.93	67.80
PP 08 จำนวนปีการศึกษาเฉลี่ยประชากรไทยอายุ 15-59 ปี (ปี)	7.98	7.97	8.06	8.19	8.37	7.10	7.38	7.43	7.55	7.59
PP 09 คะแนนเฉลี่ยการทดสอบ O-NET ระดับมัธยมศึกษาตอนปลาย (คะแนน)	31.89	33.60	31.06	32.73	31.70	31.29	33.18	30.87	32.33	30.39
ด้านเศรษฐกิจและความมั่งคั่ง (Prosperity)										
PT 01 อัตราการเปลี่ยนแปลงของรายได้เฉลี่ยของเดือนของครัวเรือนในจังหวัด (ร้อยละ)***	0.13	3.06	-0.91	3.05	5.79	-10.46	3.65	11.27	12.86	18.63
PT 02 อัตราการเปลี่ยนแปลงของผลิตภัณฑ์จังหวัด (ร้อยละ)	4.13	3.86	-0.08	-4.04	1.87	2.41	6.50	-0.61	4.34	0.74
PT 03 มูลค่าผลิตภัณฑ์จังหวัดเฉลี่ยต่อหัว (บาท/คน)	104,985	109,077	111,628	109,661	113,247	68,587	73,782	75,607	80,463	81,675
PT 04 อัตราการขยายตัวรายได้ท่องเที่ยว (ร้อยละ)	10.49	8.46	1.67	-54.13	-53.90	9.27	15.88	2.16	-53.50	-56.63
PT 05 อัตราการว่างงาน (ร้อยละ)*	1.01	0.88	0.86	1.31	1.61	0.79	1.09	0.75	1.77	1.83
PT 06 อัตราส่วนหนี้เฉลี่ยต่อรายได้เฉลี่ยของครัวเรือน (เท่า)*. ***	0.63	0.62	0.58	0.62	0.69	1.15	1.11	1.06	1.11	1.21
PT 07 ผลผลิตภาพแรงงาน (บาท/คน)	113,618	118,262	120,953	117,101	118,741	86,927	91,622	91,828	95,153	94,540
PT 08 แรงงานที่มีหลักประกันทางสังคม (ร้อยละ)	20.80	23.26	24.93	26.14	31.00	17.56	19.13	19.94	21.00	22.80
PT 09 ครัวเรือนที่มีที่อยู่อาศัยใช้วัสดุคงทนและเป็นของตนเอง (ร้อยละ)	80.94	82.93	81.87	84.64	83.81	90.69	87.74	88.94	90.96	93.27
PT 10 หมู่บ้านที่ถนนสายหลักใช้การได้ตลอดปี (ร้อยละ)	59.64	60.07	62.49	62.89	61.69	53.70	56.48	59.26	59.09	58.93
PT 11 สัมประสิทธิ์ความไม่เสมอภาคของรายได้*. ***	0.420	0.413	0.408	0.412	0.407	0.421	0.422	0.428	0.424	0.422
ด้านสิ่งแวดล้อม (Planet)										
PN 01 อัตราการเปลี่ยนแปลงของพื้นที่ป่าไม้ในจังหวัด (ร้อยละ)	0.12	0.42	0.08	-0.06	-0.06	1.30	0.54	0.37	-0.16	0.24
PN 02 สัดส่วนปริมาณขยะที่กำจัดถูกต้องต่อปริมาณขยะที่เกิดขึ้น (ร้อยละ)	29.25	22.24	16.81	20.08	20.01	8.62	6.45	6.88	4.89	4.83
PN 03 ครัวเรือนที่เข้าถึงน้ำประปา (ร้อยละ)	16.35	16.42	16.66	16.35	17.27	14.19	14.55	14.89	15.30	15.64
PN 04 ประชากรที่ประสบภัยพิบัติ (ร้อยละ)*	0.45	0.11	0.38	0.45	0.97	0.12	0.00	0.10	0.21	1.87
PN 05 อัตราการร้องเรียนปัญหามลพิษ (เรื่องต่อประชากรแสนคน)*	0.57	0.55	0.31	0.52	0.31	0.14	0.14	0.14	0.22	0.07
ด้านสันติภาพและยุติธรรม (Peace)										
PC 01 การแจ้งความคดี ชีวิตร่างกาย เพศ และคดีประทุษร้ายต่อทรัพย์สิน (รายต่อปก.แสนคน)*	105.28	95.67	80.15	76.43	79.04	52.89	54.94	61.21	42.95	32.99
PC 02 จำนวนผู้ต้องหาคดียาเสพติด (ต่อแสนคน)*	509.57	510.16	561.17	504.27	518.20	336.82	336.66	417.80	186.54	277.42
PC 03 จำนวนผู้เข้ารับการรักษาพยาบาล (ต่อแสนคน)	252.31	304.60	337.87	292.19	250.87	138.71	232.57	279.92	194.89	201.93
PC 04 จำนวนเจ้าหน้าที่ตำรวจ (ต่อแสนคน)	276.83	267.98	268.05	273.41	260.59	243.92	241.58	176.69	184.88	244.58
PC 05 การฆ่าตัวตายสำเร็จ (รายต่อประชากรแสนคน)*	6.96	7.67	9.19	10.57	10.47	6.02	5.59	7.59	9.23	9.30
ด้านความเป็นหุ้นส่วนพัฒนา (Partnership)										
PS 01 ประชากรที่เข้าถึงอินเทอร์เน็ต (ร้อยละ)	46.82	50.79	60.90	74.77	83.07	40.04	45.37	52.48	65.61	70.96
PS 02 ภาษีที่ท้องถิ่นจัดเก็บได้ต่อรายได้รวมที่ไม่รวมเงินอุดหนุนและเงินอุดหนุนเฉพาะกิจ (ร้อยละ)	11.79	11.01	11.56	8.89	8.29	7.94	7.12	7.38	2.50	5.87
PS 03 ความสามารถในการเบิกจ่ายงบประมาณของจังหวัด (ร้อยละ)	77.96	70.14	71.87	59.53	69.82	75.77	76.72	90.98	61.33	71.49
PS 04 จำนวนองค์กรชุมชน (แห่งต่อประชากรแสนคน)	127.39	129.32	285.04	297.86	298.92	131.48	156.81	277.77	301.33	301.77

จังหวัดอุบลราชธานี

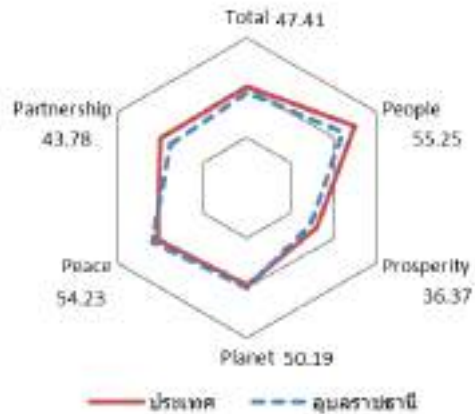

มิติการพัฒนา	ค่ากลางของประเทศ					อุบลราชธานี				
	2560	2561	2562	2563	2564	2560	2561	2562	2563	2564
ภาพรวม	48.71	48.64	52.02	49.25	50.23	47.67	46.67	47.47	48.13	47.41
ด้านการพัฒนาคน (People)	60.97	63.27	63.81	64.05	62.08	55.78	60.05	57.49	58.38	55.25
ด้านเศรษฐกิจและความมั่งคั่ง (Prosperity)	45.41	46.27	45.22	38.31	39.80	44.33	42.33	40.73	36.26	36.37
ด้านสิ่งแวดล้อม (Planet)	49.96	49.50	48.46	47.92	48.69	56.45	49.88	48.84	49.26	50.19
ด้านสันติภาพและยุติธรรม (Peace)	55.67	56.33	59.80	52.53	51.50	61.42	61.49	62.56	56.33	54.23
ด้านความเป็นหุ้นส่วนพัฒนา (Partnership)	36.04	35.37	46.77	45.29	49.90	28.71	28.41	33.70	43.97	43.78

หมายเหตุ: * ตัวชี้วัดที่มีการผูกผันข้อมูล
 ** ตัวชี้วัดที่มีการเก็บข้อมูลล่าสุดปี 2563
 *** ตัวชี้วัดที่เป็นข้อมูลปีเว้นปี มีข้อมูลปี 2560 2562 2564

ตัวชี้วัด	ค่ากลางประเทศ					อุบลราชธานี				
	2560	2561	2562	2563	2564	2560	2561	2562	2563	2564
ด้านการพัฒนาคน (People)										
PP 01 สัดส่วนประชากรยากจน (ร้อยละ)*	8.36	8.65	6.25	6.75	5.62	10.60	7.28	11.92	11.98	15.15
PP 02 ทารกแรกเกิดที่มีน้ำหนักต่ำกว่าเกณฑ์ (ร้อยละ)* **	9.95	10.19	9.78	9.39	9.68	11.52	10.70	9.78	9.61	9.77
PP 03 เด็ก 0-5 ปีที่มีพัฒนาการสมวัย (ร้อยละ)	96.08	96.56	97.54	89.83	84.19	92.82	96.62	97.95	89.06	87.79
PP 04 อัตราการคลอดมีชีพในหญิงอายุ 15-19 ปี (ต่อปก.หญิงอายุ 15-19 ปีพันคน)*	40.54	35.13	31.64	29.13	25.41	38.71	35.37	31.23	29.19	25.26
PP 05 ประชากรที่เจ็บป่วยที่เป็นผู้ป่วยใน (ร้อยละ)*	29.53	30.99	32.57	31.88	33.46	34.47	36.30	38.33	38.37	38.95
PP 06 อัตราส่วนประชากรต่อแพทย์ (คน/แพทย์)*	2,676	2,549	2,350	2,610	2,450	2,553	2,366	2,307	2,520	2,333
PP 07 การเข้าเรียนมัธยมศึกษาตอนปลายและอาชีวศึกษา (ร้อยละ)	74.47	76.51	73.70	75.30	77.39	69.49	72.17	68.80	71.80	74.91
PP 08 จำนวนปีการศึกษาเฉลี่ยประชากรไทยอายุ 15-59 ปี (ปี)	7.98	7.97	8.06	8.19	8.37	7.71	7.76	7.33	7.50	7.93
PP 09 คะแนนเฉลี่ยการทดสอบ O-NET ระดับมัธยมศึกษาตอนปลาย (คะแนน)	31.89	33.60	31.06	32.73	31.70	30.28	31.64	29.46	30.94	29.83
ด้านเศรษฐกิจและความมั่งคั่ง (Prosperity)										
PT 01 อัตราการเปลี่ยนแปลงของรายได้เฉลี่ยของเดือนของครัวเรือนในจังหวัด (ร้อยละ)***	0.13	3.06	-0.91	3.05	5.79	19.20	0.04	-24.54	2.40	13.98
PT 02 อัตราการเปลี่ยนแปลงของผลิตภัณฑ์จังหวัด (ร้อยละ)	4.13	3.86	-0.08	-4.04	1.87	5.60	-0.76	0.06	2.09	2.98
PT 03 มูลค่าผลิตภัณฑ์จังหวัดเฉลี่ยต่อหัว (บาท/คน)	104,985	109,077	111,628	109,661	113,247	70,463	71,483	72,892	75,403	78,275
PT 04 อัตราการขยายตัวรายได้ท่องเที่ยว (ร้อยละ)	10.49	8.46	1.67	-54.13	-53.90	21.92	8.46	-0.02	-57.29	-56.14
PT 05 อัตราการว่างงาน (ร้อยละ)*	1.01	0.88	0.86	1.31	1.61	1.35	0.59	0.30	0.22	1.32
PT 06 อัตราส่วนหนี้เฉลี่ยต่อรายได้เฉลี่ยของครัวเรือน (เท่า)*. ***	0.63	0.62	0.58	0.62	0.69	0.67	0.68	0.63	0.68	0.86
PT 07 ผลผลิตภาพแรงงาน (บาท/คน)	113,618	118,262	120,953	117,101	118,741	87,822	87,755	85,258	88,087	93,393
PT 08 แรงงานที่มีหลักประกันทางสังคม (ร้อยละ)	20.80	23.26	24.93	26.14	31.00	13.08	14.42	14.65	15.69	18.11
PT 09 ครัวเรือนที่มีที่อยู่อาศัยใช้วัสดุคงทนและเป็นของตนเอง (ร้อยละ)	80.94	82.93	81.87	84.64	83.81	88.69	85.66	88.68	91.56	92.37
PT 10 หมู่บ้านที่ถนนสายหลักใช้การได้ตลอดปี (ร้อยละ)	59.64	60.07	62.49	62.89	61.69	48.78	50.56	52.35	50.53	48.70
PT 11 สัมประสิทธิ์ความไม่เสมอภาคของรายได้*. ***	0.420	0.413	0.408	0.412	0.407	0.451	0.420	0.400	0.426	0.432
ด้านสิ่งแวดล้อม (Planet)										
PN 01 อัตราการเปลี่ยนแปลงของพื้นที่ป่าไม้ในจังหวัด (ร้อยละ)	0.12	0.42	0.08	-0.06	-0.06	-0.29	-0.74	-0.09	-0.30	-0.29
PN 02 สัดส่วนปริมาณขยะที่กำจัดถูกต้องต่อปริมาณขยะที่เกิดขึ้น (ร้อยละ)	29.25	22.24	16.81	20.08	20.01	59.39	27.96	18.81	22.72	26.58
PN 03 ครัวเรือนที่เข้าถึงน้ำประปา (ร้อยละ)	16.35	16.42	16.66	16.35	17.27	13.18	13.34	13.54	13.83	13.96
PN 04 ประชากรที่ประสบภัยพิบัติ (ร้อยละ)*	0.45	0.11	0.38	0.45	0.97	1.72	0.18	0.00	0.02	0.29
PN 05 อัตราการร้องเรียนปัญหามลพิษ (เรื่องต่อประชากรแสนคน)*	0.57	0.55	0.31	0.52	0.31	0.21	0.32	0.00	0.21	0.16
ด้านสันติภาพและยุติธรรม (Peace)										
PC 01 การแจ้งความคดี ชีวิตร่างกาย เพศ และคดีประทุษร้ายต่อทรัพย์สิน (รายต่อปก.แสนคน)*	105.28	95.67	80.15	76.43	79.04	57.44	60.49	59.15	57.27	60.32
PC 02 จำนวนผู้ต้องหาคดียาเสพติด (ต่อแสนคน)*	509.57	510.16	561.17	504.27	518.20	531.17	529.78	672.95	422.78	582.55
PC 03 จำนวนผู้เข้ารับการรักษาพยาบาล (ต่อแสนคน)	252.31	304.60	337.87	292.19	250.87	352.26	378.76	419.78	311.41	350.38
PC 04 จำนวนเจ้าหน้าที่ตำรวจ (ต่อแสนคน)	276.83	267.98	268.05	273.41	260.59	266.31	251.53	240.13	240.75	244.47
PC 05 การฆ่าตัวตายสำเร็จ (รายต่อประชากรแสนคน)*	6.96	7.67	9.19	10.57	10.47	6.19	6.27	7.76	8.63	8.50
ด้านความเป็นหุ้นส่วนพัฒนา (Partnership)										
PS 01 ประชากรที่เข้าถึงอินเทอร์เน็ต (ร้อยละ)	46.82	50.79	60.90	74.77	83.07	43.94	46.65	57.13	66.89	76.57
PS 02 ภาษีที่ท้องถิ่นจัดเก็บได้ต่อรายได้รวมที่ไม่รวมเงินอุดหนุนและเงินอุดหนุนเฉพาะกิจ (ร้อยละ)	11.79	11.01	11.56	8.89	8.29	9.98	9.43	9.72	8.05	7.40
PS 03 ความสามารถในการเบิกจ่ายงบประมาณของจังหวัด (ร้อยละ)	77.96	70.14	71.87	59.53	69.82	73.47	67.95	61.09	86.46	74.35
PS 04 จำนวนองค์กรชุมชน (แห่งต่อประชากรแสนคน)	127.39	129.32	285.04	297.86	298.92	57.18	76.18	168.36	177.21	177.04

จังหวัดยโสธร

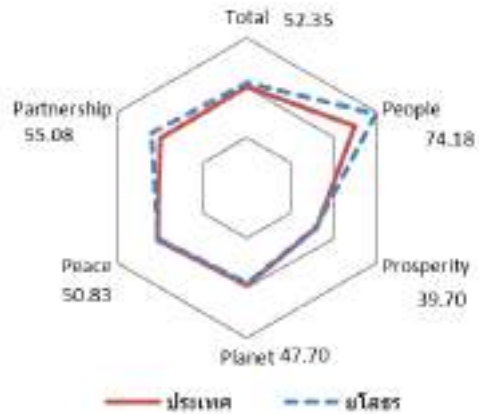
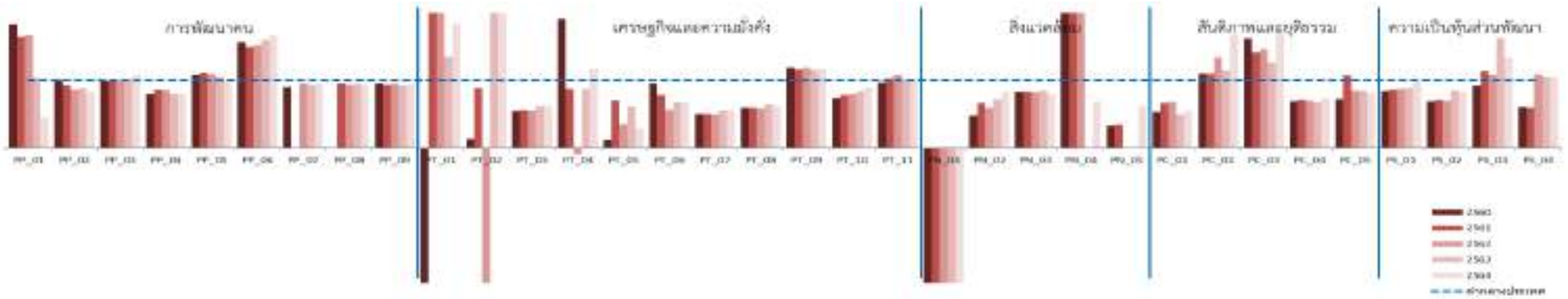

มิติการพัฒนา	ค่ากลางของประเทศ					ยโสธร				
	2560	2561	2562	2563	2564	2560	2561	2562	2563	2564
ภาพรวม	48.71	48.64	52.02	49.25	50.23	44.77	47.16	49.34	50.58	52.35
ด้านการพัฒนาคน (People)	60.97	63.27	63.81	64.05	62.08	58.95	62.11	63.60	68.12	74.18
ด้านเศรษฐกิจและความมั่งคั่ง (Prosperity)	45.41	46.27	45.22	38.31	39.80	43.38	45.75	42.90	37.09	39.70
ด้านสิ่งแวดล้อม (Planet)	49.96	49.50	48.46	47.92	48.69	44.01	46.31	43.67	47.91	47.70
ด้านสันติภาพและยุติธรรม (Peace)	55.67	56.33	59.80	52.53	51.50	62.23	59.62	60.84	53.92	50.83
ด้านความเป็นหุ้นส่วนพัฒนา (Partnership)	36.04	35.37	46.77	45.29	49.90	25.69	29.74	40.34	50.75	55.08

หมายเหตุ: * ตัวชี้วัดที่มีการผูกผันข้อมูล
 ** ตัวชี้วัดที่มีการเก็บข้อมูลล่าสุดปี 2563
 *** ตัวชี้วัดที่เป็นข้อมูลปีเว้นปี มีข้อมูลปี 2560 2562 2564

ตัวชี้วัด	ค่ากลางประเทศ					โยธธร				
	2560	2561	2562	2563	2564	2560	2561	2562	2563	2564
ด้านการพัฒนาคน (People)										
PP 01 สัดส่วนประชากรยากจน (ร้อยละ)*	8.36	8.65	6.25	6.75	5.62	15.29	14.18	10.41	6.96	2.57
PP 02 ทารกแรกเกิดที่มีน้ำหนักต่ำกว่าเกณฑ์ (ร้อยละ)* **	9.95	10.19	9.78	9.39	9.68	9.98	9.41	8.45	8.33	8.00
PP 03 เด็ก 0-5 ปีที่มีพัฒนาการสมวัย (ร้อยละ)	96.08	96.56	97.54	89.83	84.19	95.55	97.07	97.74	91.01	90.03
PP 04 อัตราการคลอดมีชีพในหญิงอายุ 15-19 ปี (ต่อปก.หญิงอายุ 15-19 ปีพันคน)*	40.54	35.13	31.64	29.13	25.41	32.23	30.19	27.11	23.15	20.40
PP 05 ประชากรที่เจ็บป่วยที่เป็นผู้ป่วยใน (ร้อยละ)*	29.53	30.99	32.57	31.88	33.46	31.78	34.42	35.43	33.19	33.61
PP 06 อัตราส่วนประชากรต่อแพทย์ (คน/แพทย์)*	2,676	2,549	2,350	2,610	2,450	4,181	3,795	3,561	4,152	4,073
PP 07 การเข้าเรียนมัธยมศึกษาตอนปลายและอาชีวศึกษา (ร้อยละ)	74.47	76.51	73.70	75.30	77.39	96.69	100.55	100.12	110.84	114.99
PP 08 จำนวนปีการศึกษาเฉลี่ยประชากรไทยอายุ 15-59 ปี (ปี)	7.98	7.97	8.06	8.19	8.37	7.24	7.42	7.53	7.75	7.58
PP 09 คะแนนเฉลี่ยการทดสอบ O-NET ระดับมัธยมศึกษาตอนปลาย (คะแนน)	31.89	33.60	31.06	32.73	31.70	30.25	31.35	29.39	30.08	29.52
ด้านเศรษฐกิจและความมั่งคั่ง (Prosperity)										
PT 01 อัตราการเปลี่ยนแปลงของรายได้เฉลี่ยของเดือนของครัวเรือนในจังหวัด (ร้อยละ)***	0.13	3.06	-0.91	3.05	5.79	-14.17	9.49	6.07	4.10	10.68
PT 02 อัตราการเปลี่ยนแปลงของผลิตภัณฑ์จังหวัด (ร้อยละ)	4.13	3.86	-0.08	-4.04	1.87	0.53	3.42	-0.54	5.67	3.83
PT 03 มูลค่าผลิตภัณฑ์จังหวัดเฉลี่ยต่อหัว (บาท/คน)	104,985	109,077	111,628	109,661	113,247	57,397	60,708	61,830	67,321	70,327
PT 04 อัตราการขยายตัวรายได้ท่องเที่ยว (ร้อยละ)	10.49	8.46	1.67	-54.13	-53.90	20.02	7.39	-0.15	-60.96	-44.17
PT 05 อัตราการว่างงาน (ร้อยละ)*	1.01	0.88	0.86	1.31	1.61	0.12	0.62	0.29	0.80	0.47
PT 06 อัตราส่วนหนี้เฉลี่ยต่อรายได้เฉลี่ยของครัวเรือน (เท่า)*. ***	0.63	0.62	0.58	0.62	0.69	0.60	0.48	0.33	0.48	0.46
PT 07 ผลผลิตภาพแรงงาน (บาท/คน)	113,618	118,262	120,953	117,101	118,741	56,043	58,754	58,723	64,686	65,893
PT 08 แรงงานที่มีหลักประกันทางสังคม (ร้อยละ)	20.80	23.26	24.93	26.14	31.00	12.38	13.74	14.64	16.73	19.03
PT 09 ครัวเรือนที่มีที่อยู่อาศัยใช้วัสดุคงทนและเป็นของตนเอง (ร้อยละ)	80.94	82.93	81.87	84.64	83.81	96.24	96.55	97.21	98.24	98.90
PT 10 หมู่บ้านที่ถนนสายหลักใช้การได้ตลอดปี (ร้อยละ)	59.64	60.07	62.49	62.89	61.69	43.84	46.72	49.60	52.54	55.48
PT 11 สัมประสิทธิ์ความไม่เสมอภาคของรายได้*. ***	0.420	0.413	0.408	0.412	0.407	0.406	0.423	0.440	0.415	0.404
ด้านสิ่งแวดล้อม (Planet)										
PN 01 อัตราการเปลี่ยนแปลงของพื้นที่ป่าไม้ในจังหวัด (ร้อยละ)	0.12	0.42	0.08	-0.06	-0.06	-4.30	-4.55	-0.68	-0.97	-1.27
PN 02 สัดส่วนปริมาณขยะที่กำจัดถูกต้องต่อปริมาณขยะที่เกิดขึ้น (ร้อยละ)	29.25	22.24	16.81	20.08	20.01	13.88	14.70	9.93	14.37	16.55
PN 03 ครัวเรือนที่เข้าถึงน้ำประปา (ร้อยละ)	16.35	16.42	16.66	16.35	17.27	13.49	13.57	13.67	13.81	13.86
PN 04 ประชากรที่ประสบภัยพิบัติ (ร้อยละ)*	0.45	0.11	0.38	0.45	0.97	8.57	2.57	9.23	0.00	0.67
PN 05 อัตราการร้องเรียนปัญหามลพิษ (เรื่องต่อประชากรแสนคน)*	0.57	0.55	0.31	0.52	0.31	0.19	0.19	0.00	0.00	0.19
ด้านสันติภาพและยุติธรรม (Peace)										
PC 01 การแจ้งความคดี ชีวิตร่างกาย เพศ และคดีประทุษร้ายต่อทรัพย์สิน (รายต่อปก.แสนคน)*	105.28	95.67	80.15	76.43	79.04	55.60	63.48	54.90	37.42	42.75
PC 02 จำนวนผู้ต้องหาคดียาเสพติด (ต่อแสนคน)*	509.57	510.16	561.17	504.27	518.20	559.92	560.76	745.77	578.86	871.40
PC 03 จำนวนผู้เข้ารับการรักษาพยาบาล (ต่อแสนคน)	252.31	304.60	337.87	292.19	250.87	407.20	430.09	493.95	368.19	431.39
PC 04 จำนวนเจ้าหน้าที่ตำรวจ (ต่อแสนคน)	276.83	267.98	268.05	273.41	260.59	191.09	189.89	186.67	183.91	192.92
PC 05 การฆ่าตัวตายสำเร็จ (รายต่อประชากรแสนคน)*	6.96	7.67	9.19	10.57	10.47	5.01	8.17	7.81	8.96	8.43
ด้านความเป็นหุ้นส่วนพัฒนา (Partnership)										
PS 01 ประชากรที่เข้าถึงอินเทอร์เน็ต (ร้อยละ)	46.82	50.79	60.90	74.77	83.07	39.39	43.93	53.26	66.53	81.31
PS 02 ภาษีที่ท้องถิ่นจัดเก็บได้ต่อรายได้รวมที่ไม่รวมเงินอุดหนุนและเงินอุดหนุนเฉพาะกิจ (ร้อยละ)	11.79	11.01	11.56	8.89	8.29	8.13	7.79	8.07	7.55	6.88
PS 03 ความสามารถในการเบิกจ่ายงบประมาณของจังหวัด (ร้อยละ)	77.96	70.14	71.87	59.53	69.82	71.34	80.03	77.28	96.51	93.13
PS 04 จำนวนองค์กรชุมชน (แห่งต่อประชากรแสนคน)	127.39	129.32	285.04	297.86	298.92	76.36	76.66	309.51	311.13	311.78

จังหวัดศรีสะเกษ

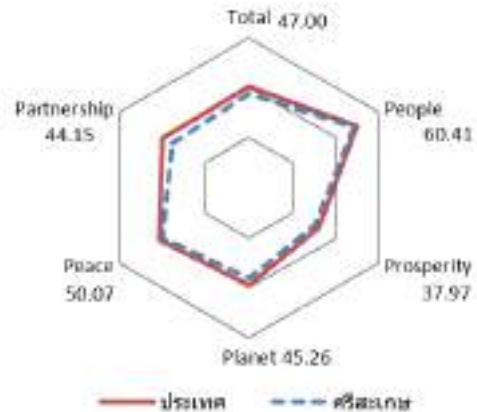

มิติการพัฒนา	ค่ากลางของประเทศ					ศรีสะเกษ				
	2560	2561	2562	2563	2564	2560	2561	2562	2563	2564
ภาพรวม	48.71	48.64	52.02	49.25	50.23	44.90	43.06	46.36	44.29	47.00
ด้านการพัฒนาคน (People)	60.97	63.27	63.81	64.05	62.08	59.28	58.59	59.10	59.56	60.41
ด้านเศรษฐกิจและความมั่งคั่ง (Prosperity)	45.41	46.27	45.22	38.31	39.80	42.92	44.80	43.98	39.38	37.97
ด้านสิ่งแวดล้อม (Planet)	49.96	49.50	48.46	47.92	48.69	42.20	44.30	43.49	46.16	45.26
ด้านสันติภาพและยุติธรรม (Peace)	55.67	56.33	59.80	52.53	51.50	57.04	57.77	61.13	51.43	50.07
ด้านความเป็นหุ้นส่วนพัฒนา (Partnership)	36.04	35.37	46.77	45.29	49.90	29.78	22.03	30.99	30.60	44.15

หมายเหตุ: * ตัวชี้วัดที่มีการผูกผันข้อมูล
 ** ตัวชี้วัดที่มีการเก็บข้อมูลล่าสุดปี 2563
 *** ตัวชี้วัดที่เป็นข้อมูลปีเว้นปี มีข้อมูลปี 2560 2562 2564

ตัวชี้วัด	ค่ากลางประเทศ					ศรีสะเกษ				
	2560	2561	2562	2563	2564	2560	2561	2562	2563	2564
ด้านการพัฒนาคน (People)										
PP 01 สัดส่วนประชากรยากจน (ร้อยละ)*	8.36	8.65	6.25	6.75	5.62	8.37	17.32	6.99	16.72	18.10
PP 02 ทารกแรกเกิดที่มีน้ำหนักต่ำกว่าเกณฑ์ (ร้อยละ)* **	9.95	10.19	9.78	9.39	9.68	9.72	10.18	9.68	8.85	9.04
PP 03 เด็ก 0-5 ปีที่มีพัฒนาการสมวัย (ร้อยละ)	96.08	96.56	97.54	89.83	84.19	96.19	96.13	97.34	88.40	83.35
PP 04 อัตราการคลอดมีชีพในหญิงอายุ 15-19 ปี (ต่อปก.หญิงอายุ 15-19 ปีพันคน)*	40.54	35.13	31.64	29.13	25.41	35.50	31.08	29.34	25.14	22.40
PP 05 ประชากรที่เจ็บป่วยที่เป็นผู้ป่วยใน (ร้อยละ)*	29.53	30.99	32.57	31.88	33.46	28.96	31.56	33.52	32.55	33.38
PP 06 อัตราส่วนประชากรต่อแพทย์ (คน/แพทย์)*	2,676	2,549	2,350	2,610	2,450	3,657	3,697	3,555	4,137	3,864
PP 07 การเข้าเรียนมัธยมศึกษาตอนปลายและอาชีวศึกษา (ร้อยละ)	74.47	76.51	73.70	75.30	77.39	80.51	85.19	77.38	79.36	81.55
PP 08 จำนวนปีการศึกษาเฉลี่ยประชากรไทยอายุ 15-59 ปี (ปี)	7.98	7.97	8.06	8.19	8.37	7.22	7.21	7.27	7.24	7.42
PP 09 คะแนนเฉลี่ยการทดสอบ O-NET ระดับมัธยมศึกษาตอนปลาย (คะแนน)	31.89	33.60	31.06	32.73	31.70	29.66	31.38	29.13	31.03	29.85
ด้านเศรษฐกิจและความมั่งคั่ง (Prosperity)										
PT 01 อัตราการเปลี่ยนแปลงของรายได้เฉลี่ยของเดือนของครัวเรือนในจังหวัด (ร้อยละ)***	0.13	3.06	-0.91	3.05	5.79	-6.96	0.99	-7.71	-3.07	2.68
PT 02 อัตราการเปลี่ยนแปลงของผลิตภัณฑ์จังหวัด (ร้อยละ)	4.13	3.86	-0.08	-4.04	1.87	3.15	2.36	-4.18	4.71	1.67
PT 03 มูลค่าผลิตภัณฑ์จังหวัดเฉลี่ยต่อหัว (บาท/คน)	104,985	109,077	111,628	109,661	113,247	71,341	74,909	74,173	81,079	83,332
PT 04 อัตราการขยายตัวรายได้ท่องเที่ยว (ร้อยละ)	10.49	8.46	1.67	-54.13	-53.90	4.97	7.11	3.22	-49.97	-60.90
PT 05 อัตราการว่างงาน (ร้อยละ)*	1.01	0.88	0.86	1.31	1.61	0.49	0.22	0.38	0.29	0.76
PT 06 อัตราส่วนหนี้เฉลี่ยต่อรายได้เฉลี่ยของครัวเรือน (เท่า)*. ***	0.63	0.62	0.58	0.62	0.69	0.90	0.85	0.88	0.85	1.01
PT 07 ผลผลิตภาพแรงงาน (บาท/คน)	113,618	118,262	120,953	117,101	118,741	71,575	71,853	73,299	76,950	75,858
PT 08 แรงงานที่มีหลักประกันทางสังคม (ร้อยละ)	20.80	23.26	24.93	26.14	31.00	11.83	13.36	15.84	17.17	19.61
PT 09 ครัวเรือนที่มีที่อยู่อาศัยใช้วัสดุคงทนและเป็นของตนเอง (ร้อยละ)	80.94	82.93	81.87	84.64	83.81	93.71	94.97	93.88	97.94	94.75
PT 10 หมู่บ้านที่ถนนสายหลักใช้การได้ตลอดปี (ร้อยละ)	59.64	60.07	62.49	62.89	61.69	57.59	58.70	59.82	59.04	58.25
PT 11 สัมประสิทธิ์ความไม่เสมอภาคของรายได้*. ***	0.420	0.413	0.408	0.412	0.407	0.386	0.386	0.388	0.389	0.390
ด้านสิ่งแวดล้อม (Planet)										
PN 01 อัตราการเปลี่ยนแปลงของพื้นที่ป่าไม้ในจังหวัด (ร้อยละ)	0.12	0.42	0.08	-0.06	-0.06	0.21	-0.07	-0.05	-0.18	-0.08
PN 02 สัดส่วนปริมาณขยะที่กำจัดถูกต้องต่อปริมาณขยะที่เกิดขึ้น (ร้อยละ)	29.25	22.24	16.81	20.08	20.01	8.85	8.98	11.95	17.44	16.17
PN 03 ครัวเรือนที่เข้าถึงน้ำประปา (ร้อยละ)	16.35	16.42	16.66	16.35	17.27	8.68	8.92	9.19	9.43	9.64
PN 04 ประชากรที่ประสบภัยพิบัติ (ร้อยละ)*	0.45	0.11	0.38	0.45	0.97	5.32	0.11	5.98	2.00	2.59
PN 05 อัตราการร้องเรียนปัญหามลพิษ (เรื่องต่อประชากรแสนคน)*	0.57	0.55	0.31	0.52	0.31	0.34	0.27	0.07	0.07	0.27
ด้านสันติภาพและยุติธรรม (Peace)										
PC 01 การแจ้งความคดี ชีวิตร่างกาย เพศ และคดีประทุษร้ายต่อทรัพย์สิน (รายต่อปก.แสนคน)*	105.28	95.67	80.15	76.43	79.04	65.01	67.75	66.40	61.70	56.05
PC 02 จำนวนผู้ต้องหาคดียาเสพติด (ต่อแสนคน)*	509.57	510.16	561.17	504.27	518.20	372.82	372.57	509.76	334.50	548.04
PC 03 จำนวนผู้เข้ารับการรักษาพยาบาล (ต่อแสนคน)	252.31	304.60	337.87	292.19	250.87	239.87	261.51	359.50	269.17	279.30
PC 04 จำนวนเจ้าหน้าที่ตำรวจ (ต่อแสนคน)	276.83	267.98	268.05	273.41	260.59	174.52	175.83	169.74	164.13	174.74
PC 05 การฆ่าตัวตายสำเร็จ (รายต่อประชากรแสนคน)*	6.96	7.67	9.19	10.57	10.47	7.28	6.73	8.97	11.74	11.53
ด้านความเป็นหุ้นส่วนพัฒนา (Partnership)										
PS 01 ประชากรที่เข้าถึงอินเทอร์เน็ต (ร้อยละ)	46.82	50.79	60.90	74.77	83.07	40.03	41.86	43.87	63.22	77.05
PS 02 ภาษีที่ท้องถิ่นจัดเก็บได้ต่อรายได้รวมที่ไม่รวมเงินอุดหนุนและเงินอุดหนุนเฉพาะกิจ (ร้อยละ)	11.79	11.01	11.56	8.89	8.29	7.01	6.25	6.55	5.99	5.83
PS 03 ความสามารถในการเบิกจ่ายงบประมาณของจังหวัด (ร้อยละ)	77.96	70.14	71.87	59.53	69.82	81.26	53.28	71.99	44.58	73.23
PS 04 จำนวนองค์กรชุมชน (แห่งต่อประชากรแสนคน)	127.39	129.32	285.04	297.86	298.92	129.68	133.88	212.92	225.15	225.31

จังหวัดอำนาจเจริญ

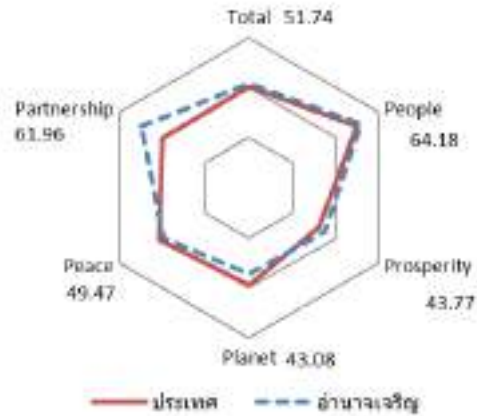

มิติการพัฒนา	ค่ากลางของประเทศ					อำนาจเจริญ				
	2560	2561	2562	2563	2564	2560	2561	2562	2563	2564
ภาพรวม	48.71	48.64	52.02	49.25	50.23	47.10	48.61	53.17	51.23	51.74
ด้านการพัฒนาคน (People)	60.97	63.27	63.81	64.05	62.08	56.51	58.42	62.07	62.15	64.18
ด้านเศรษฐกิจและความมั่งคั่ง (Prosperity)	45.41	46.27	45.22	38.31	39.80	41.66	46.27	48.31	41.19	43.77
ด้านสิ่งแวดล้อม (Planet)	49.96	49.50	48.46	47.92	48.69	49.97	45.04	45.64	46.24	43.08
ด้านสันติภาพและยุติธรรม (Peace)	55.67	56.33	59.80	52.53	51.50	58.63	63.05	59.66	54.88	49.47
ด้านความเป็นหุ้นส่วนพัฒนา (Partnership)	36.04	35.37	46.77	45.29	49.90	33.59	35.37	52.03	54.32	61.96

หมายเหตุ: * ตัวชี้วัดที่มีการผูกผันข้อมูล
 ** ตัวชี้วัดที่มีการเก็บข้อมูลล่าสุดปี 2563
 *** ตัวชี้วัดที่เป็นข้อมูลปีเว้นปี มีข้อมูลปี 2560 2562 2564

ตัวชี้วัด	ค่ากลางประเทศ					อำนาจเจริญ				
	2560	2561	2562	2563	2564	2560	2561	2562	2563	2564
ด้านการพัฒนาคน (People)										
PP 01 สัดส่วนประชากรยากจน (ร้อยละ)*	8.36	8.65	6.25	6.75	5.62	14.12	19.20	4.53	16.06	6.90
PP 02 ทารกแรกเกิดที่มีน้ำหนักต่ำกว่าเกณฑ์ (ร้อยละ)* **	9.95	10.19	9.78	9.39	9.68	10.62	10.96	9.97	9.82	10.47
PP 03 เด็ก 0-5 ปีที่มีพัฒนาการสมวัย (ร้อยละ)	96.08	96.56	97.54	89.83	84.19	95.68	96.47	97.87	91.29	82.73
PP 04 อัตราการคลอดมีชีพในหญิงอายุ 15-19 ปี (ต่อปก.หญิงอายุ 15-19 ปีพันคน)*	40.54	35.13	31.64	29.13	25.41	34.98	29.86	25.78	25.55	21.23
PP 05 ประชากรที่เจ็บป่วยที่เป็นผู้ป่วยใน (ร้อยละ)*	29.53	30.99	32.57	31.88	33.46	31.17	30.09	31.18	30.67	31.90
PP 06 อัตราส่วนประชากรต่อแพทย์ (คน/แพทย์)*	2,676	2,549	2,350	2,610	2,450	4,141	3,666	3,434	4,006	3,646
PP 07 การเข้าเรียนมัธยมศึกษาตอนปลายและอาชีวศึกษา (ร้อยละ)	74.47	76.51	73.70	75.30	77.39	84.50	82.20	78.43	83.15	86.04
PP 08 จำนวนปีการศึกษาเฉลี่ยประชากรไทยอายุ 15-59 ปี (ปี)	7.98	7.97	8.06	8.19	8.37	7.47	7.67	7.70	7.66	7.82
PP 09 คะแนนเฉลี่ยการทดสอบ O-NET ระดับมัธยมศึกษาตอนปลาย (คะแนน)	31.89	33.60	31.06	32.73	31.70	29.68	30.91	28.77	30.48	30.66
ด้านเศรษฐกิจและความมั่งคั่ง (Prosperity)										
PT 01 อัตราการเปลี่ยนแปลงของรายได้เฉลี่ยของเดือนของครัวเรือนในจังหวัด (ร้อยละ)***	0.13	3.06	-0.91	3.05	5.79	-13.90	5.64	11.46	2.13	2.43
PT 02 อัตราการเปลี่ยนแปลงของผลิตภัณฑ์จังหวัด (ร้อยละ)	4.13	3.86	-0.08	-4.04	1.87	4.50	6.70	3.45	1.45	6.11
PT 03 มูลค่าผลิตภัณฑ์จังหวัดเฉลี่ยต่อหัว (บาท/คน)	104,985	109,077	111,628	109,661	113,247	61,860	67,064	70,668	72,844	77,048
PT 04 อัตราการขยายตัวรายได้ท่องเที่ยว (ร้อยละ)	10.49	8.46	1.67	-54.13	-53.90	12.18	5.40	-3.06	-52.74	-32.77
PT 05 อัตราการว่างงาน (ร้อยละ)*	1.01	0.88	0.86	1.31	1.61	0.81	0.56	0.38	1.14	2.10
PT 06 อัตราส่วนหนี้เฉลี่ยต่อรายได้เฉลี่ยของครัวเรือน (เท่า)*. ***	0.63	0.62	0.58	0.62	0.69	1.03	0.84	0.89	0.84	0.75
PT 07 ผลผลิตภาพแรงงาน (บาท/คน)	113,618	118,262	120,953	117,101	118,741	73,044	79,157	85,077	87,656	97,048
PT 08 แรงงานที่มีหลักประกันทางสังคม (ร้อยละ)	20.80	23.26	24.93	26.14	31.00	20.23	23.41	28.19	31.64	34.40
PT 09 ครัวเรือนที่มีที่อยู่อาศัยใช้วัสดุคงทนและเป็นของตนเอง (ร้อยละ)	80.94	82.93	81.87	84.64	83.81	95.18	93.94	96.61	97.84	96.56
PT 10 หมู่บ้านที่ถนนสายหลักใช้การได้ตลอดปี (ร้อยละ)	59.64	60.07	62.49	62.89	61.69	57.48	59.95	62.41	67.86	73.30
PT 11 สัมประสิทธิ์ความไม่เสมอภาคของรายได้*. ***	0.420	0.413	0.408	0.412	0.407	0.414	0.387	0.397	0.372	0.346
ด้านสิ่งแวดล้อม (Planet)										
PN 01 อัตราการเปลี่ยนแปลงของพื้นที่ป่าไม้ในจังหวัด (ร้อยละ)	0.12	0.42	0.08	-0.06	-0.06	-4.71	-4.19	-0.47	-0.54	-1.13
PN 02 สัดส่วนปริมาณขยะที่กำจัดถูกต้องต่อปริมาณขยะที่เกิดขึ้น (ร้อยละ)	29.25	22.24	16.81	20.08	20.01	32.00	12.47	13.85	19.43	0.00
PN 03 ครัวเรือนที่เข้าถึงน้ำประปา (ร้อยละ)	16.35	16.42	16.66	16.35	17.27	9.55	9.55	9.60	9.69	9.71
PN 04 ประชากรที่ประสบภัยพิบัติ (ร้อยละ)*	0.45	0.11	0.38	0.45	0.97	0.00	0.11	0.00	0.00	0.49
PN 05 อัตราการร้องเรียนปัญหามลพิษ (เรื่องต่อประชากรแสนคน)*	0.57	0.55	0.31	0.52	0.31	0.00	0.26	0.26	0.53	0.00
ด้านสันติภาพและยุติธรรม (Peace)										
PC 01 การแจ้งความคดี ชีวิตร่างกาย เพศ และคดีประทุษร้ายต่อทรัพย์สิน (รายต่อปก.แสนคน)*	105.28	95.67	80.15	76.43	79.04	51.84	43.05	47.83	43.06	45.17
PC 02 จำนวนผู้ต้องหาคดียาเสพติด (ต่อแสนคน)*	509.57	510.16	561.17	504.27	518.20	762.48	761.45	987.22	539.35	889.86
PC 03 จำนวนผู้เข้ารับการรักษาพยาบาล (ต่อแสนคน)	252.31	304.60	337.87	292.19	250.87	353.34	446.88	534.57	509.31	454.10
PC 04 จำนวนเจ้าหน้าที่ตำรวจ (ต่อแสนคน)	276.83	267.98	268.05	273.41	260.59	235.91	234.27	233.59	234.98	234.89
PC 05 การฆ่าตัวตายสำเร็จ (รายต่อประชากรแสนคน)*	6.96	7.67	9.19	10.57	10.47	6.63	5.03	7.68	9.83	11.72
ด้านความเป็นหุ้นส่วนพัฒนา (Partnership)										
PS 01 ประชากรที่เข้าถึงอินเทอร์เน็ต (ร้อยละ)	46.82	50.79	60.90	74.77	83.07	42.35	43.54	50.93	65.79	73.45
PS 02 ภาษีที่ท้องถิ่นจัดเก็บได้ต่อรายได้รวมที่ไม่รวมเงินอุดหนุนและเงินอุดหนุนเฉพาะกิจ (ร้อยละ)	11.79	11.01	11.56	8.89	8.29	7.94	7.39	7.44	7.22	8.49
PS 03 ความสามารถในการเบิกจ่ายงบประมาณของจังหวัด (ร้อยละ)	77.96	70.14	71.87	59.53	69.82	77.91	83.80	85.45	73.49	86.67
PS 04 จำนวนองค์กรชุมชน (แห่งต่อประชากรแสนคน)	127.39	129.32	285.04	297.86	298.92	229.56	228.99	637.36	641.16	640.89

รายจังหวัด ภาคกลาง

1. พระนครศรีอยุธยา
2. สระบุรี
3. ลพบุรี
4. ชัยนาท
5. สิงห์บุรี
6. อ่างทอง
7. นครปฐม
8. นนทบุรี
9. ปทุมธานี
10. สมุทรปราการ
11. ราชบุรี
12. กาญจนบุรี
13. สุพรรณบุรี
14. เพชรบุรี
15. ประจวบคีรีขันธ์
16. สมุทรสงคราม
17. สมุทรสาคร

จังหวัดพระนครศรีอยุธยา

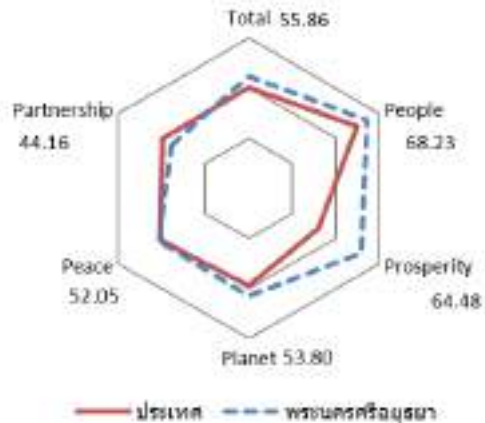
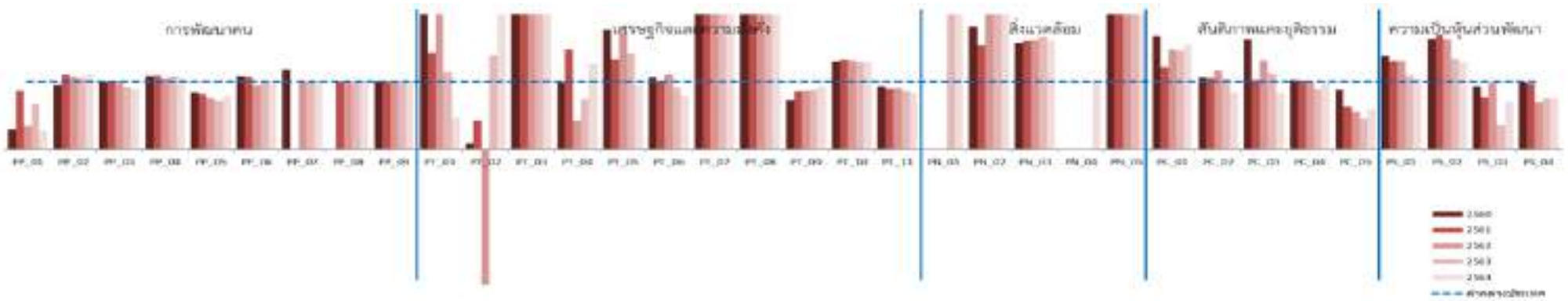

มิติการพัฒนา	ค่ากลางของประเทศ					พระนครศรีอยุธยา				
	2560	2561	2562	2563	2564	2560	2561	2562	2563	2564
ภาพรวม	48.71	48.64	52.02	49.25	50.23	56.94	56.83	61.49	52.63	55.86
ด้านการพัฒนาคน (People)	60.97	63.27	63.81	64.05	62.08	65.81	66.93	69.39	72.00	68.23
ด้านเศรษฐกิจและความมั่งคั่ง (Prosperity)	45.41	46.27	45.22	38.31	39.80	56.27	60.88	59.55	55.85	64.48
ด้านสิ่งแวดล้อม (Planet)	49.96	49.50	48.46	47.92	48.69	68.64	64.91	69.12	53.08	53.80
ด้านสันติภาพและยุติธรรม (Peace)	55.67	56.33	59.80	52.53	51.50	51.68	55.78	58.71	53.29	52.05
ด้านความเป็นหุ้นส่วนพัฒนา (Partnership)	36.04	35.37	46.77	45.29	49.90	45.58	40.17	52.43	35.50	44.16

หมายเหตุ: * ตัวชี้วัดที่มีการปกผันข้อมูล
 ** ตัวชี้วัดที่มีการเก็บข้อมูลล่าสุดปี 2563
 *** ตัวชี้วัดที่เป็นข้อมูลปีเว้นปี มีข้อมูลปี 2560 2562 2564

ตัวชี้วัด	ค่ากลางประเทศ					พระนครศรีอยุธยา				
	2560	2561	2562	2563	2564	2560	2561	2562	2563	2564
ด้านการพัฒนาคน (People)										
PP 01 สัดส่วนประชากรยากจน (ร้อยละ)*	8.36	8.65	6.25	6.75	5.62	2.49	7.57	2.19	4.62	1.56
PP 02 ทารกแรกเกิดที่มีน้ำหนักต่ำกว่าเกณฑ์ (ร้อยละ)* **	9.95	10.19	9.78	9.39	9.68	10.60	11.35	10.51	9.96	10.65
PP 03 เด็ก 0-5 ปีที่มีพัฒนาการสมวัย (ร้อยละ)	96.08	96.56	97.54	89.83	84.19	95.99	97.50	97.80	83.79	76.15
PP 04 อัตราการคลอดมีชีพในหญิงอายุ 15-19 ปี (ต่อปก.หญิงอายุ 15-19 ปีพันคน)*	40.54	35.13	31.64	29.13	25.41	44.30	38.45	33.38	31.47	27.15
PP 05 ประชากรที่เจ็บป่วยที่เป็นผู้ป่วยใน (ร้อยละ)*	29.53	30.99	32.57	31.88	33.46	25.04	25.33	24.73	22.87	26.53
PP 06 อัตราส่วนประชากรต่อแพทย์ (คน/แพทย์)*	2,676	2,549	2,350	2,610	2,450	2,915	2,749	2,219	2,620	2,384
PP 07 การเข้าเรียนมัธยมศึกษาตอนปลายและอาชีวศึกษา (ร้อยละ)	74.47	76.51	73.70	75.30	77.39	74.28	75.61	75.73	77.39	76.67
PP 08 จำนวนปีการศึกษาเฉลี่ยประชากรไทยอายุ 15-59 ปี (ปี)	7.98	7.97	8.06	8.19	8.37	9.39	9.36	9.32	9.67	9.91
PP 09 คะแนนเฉลี่ยการทดสอบ O-NET ระดับมัธยมศึกษาตอนปลาย (คะแนน)	31.89	33.60	31.06	32.73	31.70	32.11	33.70	30.91	32.79	31.96
ด้านเศรษฐกิจและความมั่งคั่ง (Prosperity)										
PT 01 อัตราการเปลี่ยนแปลงของรายได้เฉลี่ยของเดือนของครัวเรือนในจังหวัด (ร้อยละ)***	0.13	3.06	-0.91	3.05	5.79	1.40	4.39	6.30	3.54	2.70
PT 02 อัตราการเปลี่ยนแปลงของผลิตภัณฑ์จังหวัด (ร้อยละ)	4.13	3.86	-0.08	-4.04	1.87	0.40	1.66	-3.13	-2.41	7.75
PT 03 มูลค่าผลิตภัณฑ์จังหวัดเฉลี่ยต่อหัว (บาท/คน)	104,985	109,077	111,628	109,661	113,247	449,504	460,226	445,066	432,642	468,579
PT 04 อัตราการขยายตัวรายได้ท่องเที่ยว (ร้อยละ)	10.49	8.46	1.67	-54.13	-53.90	10.40	12.51	0.72	-67.87	-39.30
PT 05 อัตราการว่างงาน (ร้อยละ)*	1.01	0.88	0.86	1.31	1.61	1.79	1.18	1.49	1.87	1.53
PT 06 อัตราส่วนหนี้เฉลี่ยต่อรายได้เฉลี่ยของครัวเรือน (เท่า)*. ***	0.63	0.62	0.58	0.62	0.69	0.68	0.63	0.64	0.63	0.54
PT 07 ผลผลิตภาพแรงงาน (บาท/คน)	113,618	118,262	120,953	117,101	118,741	647,424	647,465	610,372	592,816	657,858
PT 08 แรงงานที่มีหลักประกันทางสังคม (ร้อยละ)	20.80	23.26	24.93	26.14	31.00	79.67	82.90	79.64	77.16	120.26
PT 09 ครัวเรือนที่มีที่อยู่อาศัยใช้วัสดุคงทนและเป็นของตนเอง (ร้อยละ)	80.94	82.93	81.87	84.64	83.81	58.58	71.94	71.60	74.98	78.77
PT 10 หมู่บ้านที่ถนนสายหลักใช้การได้ตลอดปี (ร้อยละ)	59.64	60.07	62.49	62.89	61.69	77.72	79.96	82.19	81.18	80.18
PT 11 สัมประสิทธิ์ความไม่เสมอภาคของรายได้*. ***	0.420	0.413	0.408	0.412	0.407	0.395	0.375	0.375	0.359	0.342
ด้านสิ่งแวดล้อม (Planet)										
PN 01 อัตราการเปลี่ยนแปลงของพื้นที่ป่าไม้ในจังหวัด (ร้อยละ)	0.12	0.42	0.08	-0.06	-0.06	NA	NA	NA	0.00	0.01
PN 02 สัดส่วนปริมาณขยะที่กำจัดถูกต้องต่อปริมาณขยะที่เกิดขึ้น (ร้อยละ)	29.25	22.24	16.81	20.08	20.01	53.28	34.37	40.60	40.76	50.04
PN 03 ครัวเรือนที่เข้าถึงน้ำประปา (ร้อยละ)	16.35	16.42	16.66	16.35	17.27	25.89	26.52	27.09	27.45	27.99
PN 04 ประชากรที่ประสบภัยพิบัติ (ร้อยละ)*	0.45	0.11	0.38	0.45	0.97	0.00	0.00	0.00	0.00	0.94
PN 05 อัตราการร้องเรียนปัญหามลพิษ (เรื่องต่อประชากรแสนคน)*	0.57	0.55	0.31	0.52	0.31	2.33	1.96	1.22	2.32	2.80
ด้านสันติภาพและยุติธรรม (Peace)										
PC 01 การแจ้งความคดี ชีวิตร่างกาย เพศ และคดีประทุษร้ายต่อทรัพย์สิน (รายต่อปก.แสนคน)*	105.28	95.67	80.15	76.43	79.04	177.43	116.22	118.14	111.95	123.34
PC 02 จำนวนผู้ต้องหาคดียาเสพติด (ต่อแสนคน)*	509.57	510.16	561.17	504.27	518.20	544.33	541.94	661.19	531.69	437.78
PC 03 จำนวนผู้เข้ารับการรักษาพยาบาล (ต่อแสนคน)	252.31	304.60	337.87	292.19	250.87	412.97	312.32	445.87	330.73	211.21
PC 04 จำนวนเจ้าหน้าที่ตำรวจ (ต่อแสนคน)	276.83	267.98	268.05	273.41	260.59	283.59	274.03	264.45	246.37	253.99
PC 05 การฆ่าตัวตายสำเร็จ (รายต่อประชากรแสนคน)*	6.96	7.67	9.19	10.57	10.47	6.17	4.92	5.14	4.77	6.24
ด้านความเป็นหุ้นส่วนพัฒนา (Partnership)										
PS 01 ประชากรที่เข้าถึงอินเทอร์เน็ต (ร้อยละ)	46.82	50.79	60.90	74.77	83.07	65.38	66.63	79.88	82.37	86.57
PS 02 ภาษีที่ท้องถิ่นจัดเก็บได้ต่อรายได้รวมที่ไม่รวมเงินอุดหนุนและเงินอุดหนุนเฉพาะกิจ (ร้อยละ)	11.79	11.01	11.56	8.89	8.29	19.38	18.72	18.88	11.98	10.68
PS 03 ความสามารถในการเบิกจ่ายงบประมาณของจังหวัด (ร้อยละ)	77.96	70.14	71.87	59.53	69.82	73.12	54.33	70.40	21.59	49.01
PS 04 จำนวนองค์กรชุมชน (แห่งต่อประชากรแสนคน)	127.39	129.32	285.04	297.86	298.92	126.56	126.13	198.49	225.98	225.83

จังหวัดสระบุรี

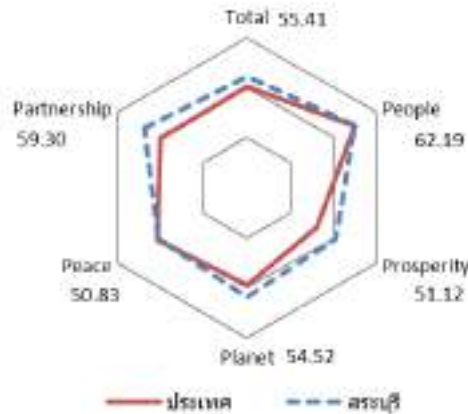
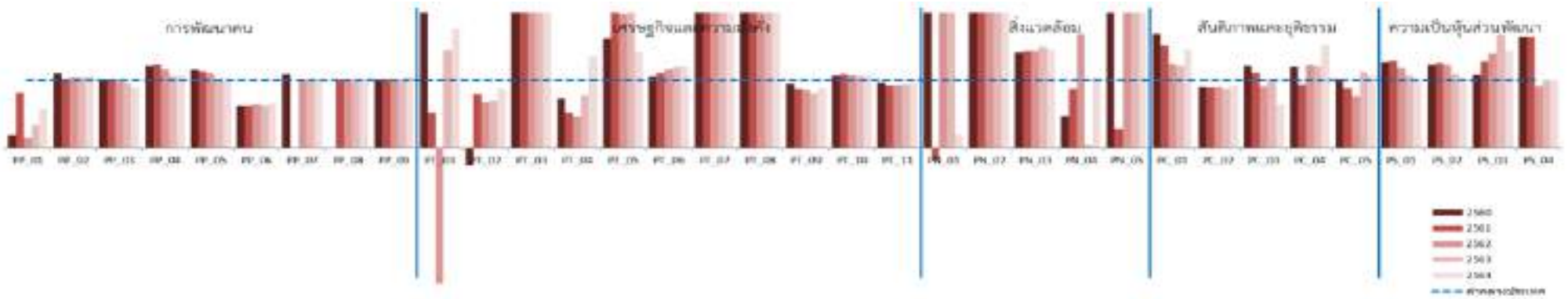

มิติการพัฒนา	ค่ากลางของประเทศไทย					สระบุรี				
	2560	2561	2562	2563	2564	2560	2561	2562	2563	2564
ภาพรวม	48.71	48.64	52.02	49.25	50.23	53.68	55.58	57.56	54.56	55.41
ด้านการพัฒนาคน (People)	60.97	63.27	63.81	64.05	62.08	64.74	67.45	67.22	67.94	62.19
ด้านเศรษฐกิจและความมั่งคั่ง (Prosperity)	45.41	46.27	45.22	38.31	39.80	52.27	51.81	50.56	44.08	51.12
ด้านสิ่งแวดล้อม (Planet)	49.96	49.50	48.46	47.92	48.69	57.00	58.07	52.24	52.22	54.52
ด้านสันติภาพและยุติธรรม (Peace)	55.67	56.33	59.80	52.53	51.50	50.07	52.82	62.71	53.06	50.83
ด้านความเป็นหุ้นส่วนพัฒนา (Partnership)	36.04	35.37	46.77	45.29	49.90	46.16	49.50	56.73	58.28	59.30

หมายเหตุ: * ตัวชี้วัดที่มีการปกผันข้อมูล
 ** ตัวชี้วัดที่มีการเก็บข้อมูลล่าสุดปี 2563
 *** ตัวชี้วัดที่เป็นข้อมูลปีเว้นปี มีข้อมูลปี 2560 2562 2564

ตัวชี้วัด	ค่ากลางประเทศ					สระบุรี				
	2560	2561	2562	2563	2564	2560	2561	2562	2563	2564
ด้านการพัฒนาคน (People)										
PP 01 สัดส่วนประชากรยากจน (ร้อยละ)*	8.36	8.65	6.25	6.75	5.62	1.56	7.07	0.90	2.34	3.30
PP 02 ทารกแรกเกิดที่มีน้ำหนักต่ำกว่าเกณฑ์ (ร้อยละ)* **	9.95	10.19	9.78	9.39	9.68	11.07	10.11	10.27	9.80	10.36
PP 03 เด็ก 0-5 ปีที่มีพัฒนาการสมวัย (ร้อยละ)	96.08	96.56	97.54	89.83	84.19	97.68	98.65	98.18	86.53	74.73
PP 04 อัตราการคลอดมีชีพในหญิงอายุ 15-19 ปี (ต่อปก.หญิงอายุ 15-19 ปีพันคน)*	40.54	35.13	31.64	29.13	25.41	49.19	43.49	36.67	31.19	27.32
PP 05 ประชากรที่เจ็บป่วยที่เป็นผู้ป่วยใน (ร้อยละ)*	29.53	30.99	32.57	31.88	33.46	33.93	35.07	36.23	32.10	33.39
PP 06 อัตราส่วนประชากรต่อแพทย์ (คน/แพทย์)*	2,676	2,549	2,350	2,610	2,450	1,645	1,570	1,511	1,616	1,606
PP 07 การเข้าเรียนมัธยมศึกษาตอนปลายและอาชีวศึกษา (ร้อยละ)	74.47	76.51	73.70	75.30	77.39	81.86	82.81	75.84	77.99	81.69
PP 08 จำนวนปีการศึกษาเฉลี่ยประชากรไทยอายุ 15-59 ปี (ปี)	7.98	7.97	8.06	8.19	8.37	8.82	9.06	9.17	9.06	9.20
PP 09 คะแนนเฉลี่ยการทดสอบ O-NET ระดับมัธยมศึกษาตอนปลาย (คะแนน)	31.89	33.60	31.06	32.73	31.70	32.31	34.26	31.75	32.66	33.54
ด้านเศรษฐกิจและความมั่งคั่ง (Prosperity)										
PT 01 อัตราการเปลี่ยนแปลงของรายได้เฉลี่ยของเดือนของครัวเรือนในจังหวัด (ร้อยละ)***	0.13	3.06	-0.91	3.05	5.79	20.28	1.60	-13.70	4.40	10.24
PT 02 อัตราการเปลี่ยนแปลงของผลิตภัณฑ์จังหวัด (ร้อยละ)	4.13	3.86	-0.08	-4.04	1.87	-1.06	3.09	-0.10	-5.25	1.64
PT 03 มูลค่าผลิตภัณฑ์จังหวัดเฉลี่ยต่อหัว (บาท/คน)	104,985	109,077	111,628	109,661	113,247	312,366	331,771	337,141	317,445	323,556
PT 04 อัตราการขยายตัวรายได้ท่องเที่ยว (ร้อยละ)	10.49	8.46	1.67	-54.13	-53.90	7.66	4.45	0.77	-65.61	-34.69
PT 05 อัตราการว่างงาน (ร้อยละ)*	1.01	0.88	0.86	1.31	1.61	1.64	1.83	1.70	2.64	2.28
PT 06 อัตราส่วนหนี้เฉลี่ยต่อรายได้เฉลี่ยของครัวเรือน (เท่า)*. ***	0.63	0.62	0.58	0.62	0.69	0.67	0.68	0.67	0.68	0.83
PT 07 ผลผลิตภาพแรงงาน (บาท/คน)	113,618	118,262	120,953	117,101	118,741	395,086	409,780	412,184	387,337	394,135
PT 08 แรงงานที่มีหลักประกันทางสังคม (ร้อยละ)	20.80	23.26	24.93	26.14	31.00	53.23	56.67	58.34	56.07	86.51
PT 09 ครัวเรือนที่มีที่อยู่อาศัยใช้วัสดุคงทนและเป็นของตนเอง (ร้อยละ)	80.94	82.93	81.87	84.64	83.81	76.54	72.82	70.90	68.68	73.96
PT 10 หมู่บ้านที่ถนนสายหลักใช้การได้ตลอดปี (ร้อยละ)	59.64	60.07	62.49	62.89	61.69	64.15	65.98	67.78	67.11	66.44
PT 11 สัมประสิทธิ์ความไม่เสมอภาคของรายได้*. ***	0.420	0.413	0.408	0.412	0.407	0.405	0.379	0.376	0.387	0.386
ด้านสิ่งแวดล้อม (Planet)										
PN 01 อัตราการเปลี่ยนแปลงของพื้นที่ป่าไม้ในจังหวัด (ร้อยละ)	0.12	0.42	0.08	-0.06	-0.06	1.12	-0.08	1.36	0.54	-0.10
PN 02 สัดส่วนปริมาณขยะที่กำจัดถูกต้องต่อปริมาณขยะที่เกิดขึ้น (ร้อยละ)	29.25	22.24	16.81	20.08	20.01	64.55	46.22	38.34	41.79	46.22
PN 03 ครัวเรือนที่เข้าถึงน้ำประปา (ร้อยละ)	16.35	16.42	16.66	16.35	17.27	23.01	23.48	23.90	24.48	25.02
PN 04 ประชากรที่ประสบภัยพิบัติ (ร้อยละ)*	0.45	0.11	0.38	0.45	0.97	0.21	0.09	0.65	0.03	1.01
PN 05 อัตราการร้องเรียนปัญหามลพิษ (เรื่องต่อประชากรแสนคน)*	0.57	0.55	0.31	0.52	0.31	2.18	0.16	1.86	2.33	1.71
ด้านสันติภาพและยุติธรรม (Peace)										
PC 01 การแจ้งความคดี ชีวิตร่างกาย เพศ และคดีประทุษร้ายต่อทรัพย์สิน (รายต่อปก.แสนคน)*	105.28	95.67	80.15	76.43	79.04	177.40	145.42	99.55	92.57	114.29
PC 02 จำนวนผู้ต้องหาคดียาเสพติด (ต่อแสนคน)*	509.57	510.16	561.17	504.27	518.20	456.20	454.09	502.39	442.20	475.65
PC 03 จำนวนผู้เข้ารับการรักษาพยาบาล (ต่อแสนคน)	252.31	304.60	337.87	292.19	250.87	306.21	341.07	306.23	290.92	160.72
PC 04 จำนวนเจ้าหน้าที่ตำรวจ (ต่อแสนคน)	276.83	267.98	268.05	273.41	260.59	331.44	249.91	329.15	330.21	397.69
PC 05 การฆ่าตัวตายสำเร็จ (รายต่อประชากรแสนคน)*	6.96	7.67	9.19	10.57	10.47	7.09	6.75	7.04	11.90	11.29
ด้านความเป็นหุ้นส่วนพัฒนา (Partnership)										
PS 01 ประชากรที่เข้าถึงอินเทอร์เน็ต (ร้อยละ)	46.82	50.79	60.90	74.77	83.07	59.59	65.51	72.00	80.34	85.02
PS 02 ภาษีที่ท้องถิ่นจัดเก็บได้ต่อรายได้รวมที่ไม่รวมเงินอุดหนุนและเงินอุดหนุนเฉพาะกิจ (ร้อยละ)	11.79	11.01	11.56	8.89	8.29	14.47	13.83	14.22	9.81	8.65
PS 03 ความสามารถในการเบิกจ่ายงบประมาณของจังหวัด (ร้อยละ)	77.96	70.14	71.87	59.53	69.82	85.10	89.77	100.00	100.00	100.00
PS 04 จำนวนองค์กรชุมชน (แห่งต่อประชากรแสนคน)	127.39	129.32	285.04	297.86	298.92	209.80	213.48	259.32	299.46	299.40

จังหวัดลพบุรี

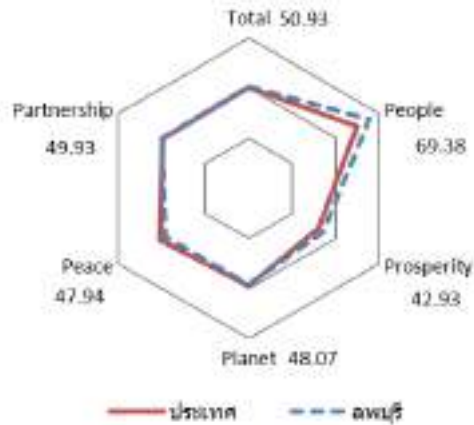
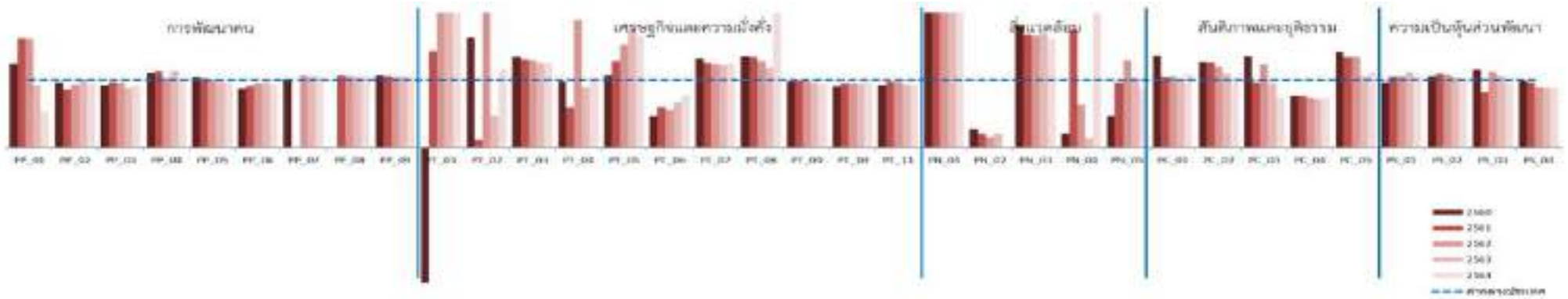

มิติการพัฒนา	ค่ากลางของประเทศ					ลพบุรี				
	2560	2561	2562	2563	2564	2560	2561	2562	2563	2564
ภาพรวม	48.71	48.64	52.02	49.25	50.23	49.34	48.07	52.34	49.54	50.93
ด้านการพัฒนาคน (People)	60.97	63.27	63.81	64.05	62.08	64.85	67.46	67.90	67.78	69.38
ด้านเศรษฐกิจและความมั่งคั่ง (Prosperity)	45.41	46.27	45.22	38.31	39.80	47.79	48.03	45.77	37.78	42.93
ด้านสิ่งแวดล้อม (Planet)	49.96	49.50	48.46	47.92	48.69	51.82	49.61	49.52	49.52	48.07
ด้านสันติภาพและยุติธรรม (Peace)	55.67	56.33	59.80	52.53	51.50	47.85	50.35	54.02	49.42	47.94
ด้านความเป็นหุ้นส่วนพัฒนา (Partnership)	36.04	35.37	46.77	45.29	49.90	38.03	31.70	47.23	47.59	49.93

หมายเหตุ: * ตัวชี้วัดที่มีการปกผันข้อมูล
 ** ตัวชี้วัดที่มีการเก็บข้อมูลล่าสุดปี 2563
 *** ตัวชี้วัดที่เป็นข้อมูลปีเว้นปี มีข้อมูลปี 2560 2562 2564

ตัวชี้วัด	ค่ากลางประเทศ					ลพบุรี				
	2560	2561	2562	2563	2564	2560	2561	2562	2563	2564
ด้านการพัฒนาคน (People)										
PP 01 สัดส่วนประชากรยากจน (ร้อยละ)*	8.36	8.65	6.25	6.75	5.62	10.37	14.06	10.13	6.29	2.95
PP 02 ทารกแรกเกิดที่มีน้ำหนักต่ำกว่าเกณฑ์ (ร้อยละ)* **	9.95	10.19	9.78	9.39	9.68	9.54	8.84	9.20	9.49	9.14
PP 03 เด็ก 0-5 ปีที่มีพัฒนาการสมวัย (ร้อยละ)	96.08	96.56	97.54	89.83	84.19	89.34	93.17	93.27	80.74	78.16
PP 04 อัตราการคลอดมีชีพในหญิงอายุ 15-19 ปี (ต่อปก.หญิงอายุ 15-19 ปีพันคน)*	40.54	35.13	31.64	29.13	25.41	44.88	39.94	32.83	33.40	25.58
PP 05 ประชากรที่เจ็บป่วยที่เป็นผู้ป่วยใน (ร้อยละ)*	29.53	30.99	32.57	31.88	33.46	30.95	31.92	32.48	31.02	32.06
PP 06 อัตราส่วนประชากรต่อแพทย์ (คน/แพทย์)*	2,676	2,549	2,350	2,610	2,450	2,363	2,357	2,236	2,518	2,290
PP 07 การเข้าเรียนมัธยมศึกษาตอนปลายและอาชีวศึกษา (ร้อยละ)	74.47	76.51	73.70	75.30	77.39	95.43	96.70	94.89	97.38	96.67
PP 08 จำนวนปีการศึกษาเฉลี่ยประชากรไทยอายุ 15-59 ปี (ปี)	7.98	7.97	8.06	8.19	8.37	8.11	8.17	8.56	8.82	8.53
PP 09 คะแนนเฉลี่ยการทดสอบ O-NET ระดับมัธยมศึกษาตอนปลาย (คะแนน)	31.89	33.60	31.06	32.73	31.70	34.30	35.77	32.54	34.55	33.61
ด้านเศรษฐกิจและความมั่งคั่ง (Prosperity)										
PT 01 อัตราการเปลี่ยนแปลงของรายได้เฉลี่ยของเดือนของครัวเรือนในจังหวัด (ร้อยละ)***	0.13	3.06	-0.91	3.05	5.79	-13.76	4.39	5.00	15.37	28.34
PT 02 อัตราการเปลี่ยนแปลงของผลิตภัณฑ์จังหวัด (ร้อยละ)	4.13	3.86	-0.08	-4.04	1.87	6.79	0.47	0.94	-6.17	2.18
PT 03 มูลค่าผลิตภัณฑ์จังหวัดเฉลี่ยต่อหัว (บาท/คน)	104,985	109,077	111,628	109,661	113,247	141,749	142,834	144,910	137,192	142,287
PT 04 อัตราการขยายตัวรายได้ท่องเที่ยว (ร้อยละ)	10.49	8.46	1.67	-54.13	-53.90	10.29	5.08	3.17	-59.54	-52.26
PT 05 อัตราการว่างงาน (ร้อยละ)*	1.01	0.88	0.86	1.31	1.61	1.09	1.14	1.30	2.33	2.68
PT 06 อัตราส่วนหนี้เฉลี่ยต่อรายได้เฉลี่ยของครัวเรือน (เท่า)*. ***	0.63	0.62	0.58	0.62	0.69	0.29	0.37	0.32	0.37	0.54
PT 07 ผลผลิตภาพแรงงาน (บาท/คน)	113,618	118,262	120,953	117,101	118,741	150,781	148,104	149,405	142,641	147,320
PT 08 แรงงานที่มีหลักประกันทางสังคม (ร้อยละ)	20.80	23.26	24.93	26.14	31.00	28.33	31.33	32.00	31.06	68.58
PT 09 ครัวเรือนที่มีที่อยู่อาศัยใช้วัสดุคงทนและเป็นของตนเอง (ร้อยละ)	80.94	82.93	81.87	84.64	83.81	79.42	81.56	81.38	81.53	79.09
PT 10 หมู่บ้านที่ถนนสายหลักใช้การได้ตลอดปี (ร้อยละ)	59.64	60.07	62.49	62.89	61.69	54.78	57.22	59.65	59.42	59.19
PT 11 สัมประสิทธิ์ความไม่เสมอภาคของรายได้*. ***	0.420	0.413	0.408	0.412	0.407	0.391	0.400	0.397	0.386	0.383
ด้านสิ่งแวดล้อม (Planet)										
PN 01 อัตราการเปลี่ยนแปลงของพื้นที่ป่าไม้ในจังหวัด (ร้อยละ)	0.12	0.42	0.08	-0.06	-0.06	1.06	0.91	0.26	0.18	0.42
PN 02 สัดส่วนปริมาณขยะที่กำจัดถูกต้องต่อปริมาณขยะที่เกิดขึ้น (ร้อยละ)	29.25	22.24	16.81	20.08	20.01	8.08	4.63	2.80	4.13	0.00
PN 03 ครัวเรือนที่เข้าถึงน้ำประปา (ร้อยละ)	16.35	16.42	16.66	16.35	17.27	29.72	27.61	27.77	27.76	27.82
PN 04 ประชากรที่ประสบภัยพิบัติ (ร้อยละ)*	0.45	0.11	0.38	0.45	0.97	0.09	0.18	0.25	0.06	3.58
PN 05 อัตราการร้องเรียนปัญหามลพิษ (เรื่องต่อประชากรแสนคน)*	0.57	0.55	0.31	0.52	0.31	0.26	0.53	0.40	0.54	0.27
ด้านสันติภาพและยุติธรรม (Peace)										
PC 01 การแจ้งความคดี ชีวิตร่างกาย เพศ และคดีประทุษร้ายต่อทรัพย์สิน (รายต่อปก.แสนคน)*	105.28	95.67	80.15	76.43	79.04	143.81	100.56	84.97	75.24	86.68
PC 02 จำนวนผู้ต้องหาคดียาเสพติด (ต่อแสนคน)*	509.57	510.16	561.17	504.27	518.20	646.27	645.02	674.60	554.29	537.68
PC 03 จำนวนผู้เข้ารับการรักษาพยาบาล (ต่อแสนคน)	252.31	304.60	337.87	292.19	250.87	342.28	293.12	415.99	278.09	184.46
PC 04 จำนวนเจ้าหน้าที่ตำรวจ (ต่อแสนคน)	276.83	267.98	268.05	273.41	260.59	211.81	205.74	196.94	195.17	192.84
PC 05 การฆ่าตัวตายสำเร็จ (รายต่อประชากรแสนคน)*	6.96	7.67	9.19	10.57	10.47	9.92	10.31	12.44	11.23	11.76
ด้านความเป็นหุ้นส่วนพัฒนา (Partnership)										
PS 01 ประชากรที่เข้าถึงอินเทอร์เน็ต (ร้อยละ)	46.82	50.79	60.90	74.77	83.07	44.84	53.70	64.54	83.81	88.78
PS 02 ภาษีที่ท้องถิ่นจัดเก็บได้ต่อรายได้รวมที่ไม่รวมเงินอุดหนุนและเงินอุดหนุนเฉพาะกิจ (ร้อยละ)	11.79	11.01	11.56	8.89	8.29	12.50	12.18	12.62	9.29	8.15
PS 03 ความสามารถในการเบิกจ่ายงบประมาณของจังหวัด (ร้อยละ)	77.96	70.14	71.87	59.53	69.82	90.95	57.91	81.04	63.24	67.20
PS 04 จำนวนองค์กรชุมชน (แห่งต่อประชากรแสนคน)	127.39	129.32	285.04	297.86	298.92	125.19	124.81	258.22	266.92	268.16

จังหวัดชัยนาท

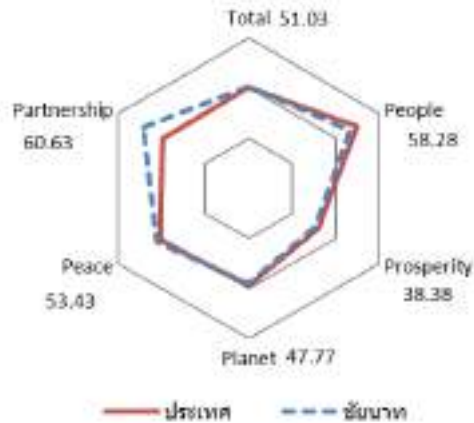

มิติการพัฒนา	ค่ากลางของประเทศ					ชัยนาท				
	2560	2561	2562	2563	2564	2560	2561	2562	2563	2564
ภาพรวม	48.71	48.64	52.02	49.25	50.23	47.66	47.72	53.38	48.43	51.03
ด้านการพัฒนาคน (People)	60.97	63.27	63.81	64.05	62.08	55.25	59.32	60.24	61.79	58.28
ด้านเศรษฐกิจและความมั่งคั่ง (Prosperity)	45.41	46.27	45.22	38.31	39.80	42.33	41.39	40.88	32.54	38.38
ด้านสิ่งแวดล้อม (Planet)	49.96	49.50	48.46	47.92	48.69	47.39	48.69	46.17	44.09	47.77
ด้านสันติภาพและยุติธรรม (Peace)	55.67	56.33	59.80	52.53	51.50	57.04	55.79	60.08	51.75	53.43
ด้านความเป็นหุ้นส่วนพัฒนา (Partnership)	36.04	35.37	46.77	45.29	49.90	38.90	37.11	63.45	58.05	60.63

หมายเหตุ: * ตัวชี้วัดที่มีการปกผันข้อมูล
 ** ตัวชี้วัดที่มีการเก็บข้อมูลล่าสุดปี 2563
 *** ตัวชี้วัดที่เป็นข้อมูลปีเว้นปี มีข้อมูลปี 2560 2562 2564

ตัวชี้วัด	ค่ากลางประเทศ					ชัยนาท				
	2560	2561	2562	2563	2564	2560	2561	2562	2563	2564
ด้านการพัฒนาคน (People)										
PP 01 สัดส่วนประชากรยากจน (ร้อยละ)*	8.36	8.65	6.25	6.75	5.62	26.21	27.72	17.89	15.05	15.37
PP 02 ทารกแรกเกิดที่มีน้ำหนักต่ำกว่าเกณฑ์ (ร้อยละ)* **	9.95	10.19	9.78	9.39	9.68	9.67	8.99	9.31	11.15	10.33
PP 03 เด็ก 0-5 ปีที่มีพัฒนาการสมวัย (ร้อยละ)	96.08	96.56	97.54	89.83	84.19	94.48	98.14	98.32	93.47	90.35
PP 04 อัตราการคลอดมีชีพในหญิงอายุ 15-19 ปี (ต่อปก.หญิงอายุ 15-19 ปีพันคน)*	40.54	35.13	31.64	29.13	25.41	41.77	31.86	29.29	26.51	22.35
PP 05 ประชากรที่เจ็บป่วยที่เป็นผู้ป่วยใน (ร้อยละ)*	29.53	30.99	32.57	31.88	33.46	28.29	30.18	32.54	32.72	36.78
PP 06 อัตราส่วนประชากรต่อแพทย์ (คน/แพทย์)*	2,676	2,549	2,350	2,610	2,450	2,771	2,548	2,555	2,819	2,548
PP 07 การเข้าเรียนมัธยมศึกษาตอนปลายและอาชีวศึกษา (ร้อยละ)	74.47	76.51	73.70	75.30	77.39	72.38	72.68	69.31	70.25	72.06
PP 08 จำนวนปีการศึกษาเฉลี่ยประชากรไทยอายุ 15-59 ปี (ปี)	7.98	7.97	8.06	8.19	8.37	7.34	7.61	8.00	8.02	8.03
PP 09 คะแนนเฉลี่ยการทดสอบ O-NET ระดับมัธยมศึกษาตอนปลาย (คะแนน)	31.89	33.60	31.06	32.73	31.70	30.94	31.76	30.08	31.41	31.46
ด้านเศรษฐกิจและความมั่งคั่ง (Prosperity)										
PT 01 อัตราการเปลี่ยนแปลงของรายได้เฉลี่ยของเดือนของครัวเรือนในจังหวัด (ร้อยละ)***	0.13	3.06	-0.91	3.05	5.79	19.61	-6.14	-12.06	0.64	0.53
PT 02 อัตราการเปลี่ยนแปลงของผลิตภัณฑ์จังหวัด (ร้อยละ)	4.13	3.86	-0.08	-4.04	1.87	12.94	7.82	1.99	-5.14	5.96
PT 03 มูลค่าผลิตภัณฑ์จังหวัดเฉลี่ยต่อหัว (บาท/คน)	104,985	109,077	111,628	109,661	113,247	107,586	119,563	124,783	124,855	135,664
PT 04 อัตราการขยายตัวรายได้ท่องเที่ยว (ร้อยละ)	10.49	8.46	1.67	-54.13	-53.90	11.60	6.90	1.13	-61.06	-26.05
PT 05 อัตราการว่างงาน (ร้อยละ)*	1.01	0.88	0.86	1.31	1.61	1.70	1.55	1.30	3.28	2.17
PT 06 อัตราส่วนหนี้เฉลี่ยต่อรายได้เฉลี่ยของครัวเรือน (เท่า)*. ***	0.63	0.62	0.58	0.62	0.69	0.91	0.91	0.72	0.91	0.99
PT 07 ผลผลิตภาพแรงงาน (บาท/คน)	113,618	118,262	120,953	117,101	118,741	108,865	117,392	121,070	114,741	119,050
PT 08 แรงงานที่มีหลักประกันทางสังคม (ร้อยละ)	20.80	23.26	24.93	26.14	31.00	20.88	22.94	24.07	24.79	27.24
PT 09 ครัวเรือนที่มีที่อยู่อาศัยใช้วัสดุคงทนและเป็นของตนเอง (ร้อยละ)	80.94	82.93	81.87	84.64	83.81	80.03	76.69	78.34	78.26	76.82
PT 10 หมู่บ้านที่ถนนสายหลักใช้การได้ตลอดปี (ร้อยละ)	59.64	60.07	62.49	62.89	61.69	74.75	72.53	70.30	65.96	61.62
PT 11 สัมประสิทธิ์ความไม่เสมอภาคของรายได้*. ***	0.420	0.413	0.408	0.412	0.407	0.591	0.490	0.510	0.473	0.415
ด้านสิ่งแวดล้อม (Planet)										
PN 01 อัตราการเปลี่ยนแปลงของพื้นที่ป่าไม้ในจังหวัด (ร้อยละ)	0.12	0.42	0.08	-0.06	-0.06	1.38	1.12	0.16	0.23	-0.20
PN 02 สัดส่วนปริมาณขยะที่กำจัดถูกต้องต่อปริมาณขยะที่เกิดขึ้น (ร้อยละ)	29.25	22.24	16.81	20.08	20.01	35.31	32.05	22.59	20.73	32.18
PN 03 ครัวเรือนที่เข้าถึงน้ำประปา (ร้อยละ)	16.35	16.42	16.66	16.35	17.27	9.98	10.01	10.06	10.22	10.30
PN 04 ประชากรที่ประสบภัยพิบัติ (ร้อยละ)*	0.45	0.11	0.38	0.45	0.97	0.42	0.98	0.00	9.17	3.66
PN 05 อัตราการร้องเรียนปัญหามลพิษ (เรื่องต่อประชากรแสนคน)*	0.57	0.55	0.31	0.52	0.31	1.52	0.61	0.92	0.31	0.62
ด้านสันติภาพและยุติธรรม (Peace)										
PC 01 การแจ้งความคดี ชีวิตร่างกาย เพศ และคดีประทุษร้ายต่อทรัพย์สิน (รายต่อปก.แสนคน)*	105.28	95.67	80.15	76.43	79.04	65.51	63.67	75.01	56.44	54.61
PC 02 จำนวนผู้ต้องหาคดียาเสพติด (ต่อแสนคน)*	509.57	510.16	561.17	504.27	518.20	344.23	345.76	500.90	492.13	436.91
PC 03 จำนวนผู้เข้ารับการรักษาพยาบาล (ต่อแสนคน)	252.31	304.60	337.87	292.19	250.87	169.84	204.10	318.73	249.32	244.98
PC 04 จำนวนเจ้าหน้าที่ตำรวจ (ต่อแสนคน)	276.83	267.98	268.05	273.41	260.59	258.70	261.68	249.53	252.73	253.41
PC 05 การฆ่าตัวตายสำเร็จ (รายต่อประชากรแสนคน)*	6.96	7.67	9.19	10.57	10.47	7.28	10.35	11.01	13.88	12.77
ด้านความเป็นหุ้นส่วนพัฒนา (Partnership)										
PS 01 ประชากรที่เข้าถึงอินเทอร์เน็ต (ร้อยละ)	46.82	50.79	60.90	74.77	83.07	42.26	45.61	57.97	66.60	74.54
PS 02 ภาษีที่ท้องถิ่นจัดเก็บได้ต่อรายได้รวมที่ไม่รวมเงินอุดหนุนและเงินอุดหนุนเฉพาะกิจ (ร้อยละ)	11.79	11.01	11.56	8.89	8.29	12.83	12.50	13.24	11.51	10.41
PS 03 ความสามารถในการเบิกจ่ายงบประมาณของจังหวัด (ร้อยละ)	77.96	70.14	71.87	59.53	69.82	95.56	85.63	88.83	59.98	60.26
PS 04 จำนวนองค์กรชุมชน (แห่งต่อประชากรแสนคน)	127.39	129.32	285.04	297.86	298.92	134.66	134.95	753.19	776.49	781.45

จังหวัดสิงห์บุรี

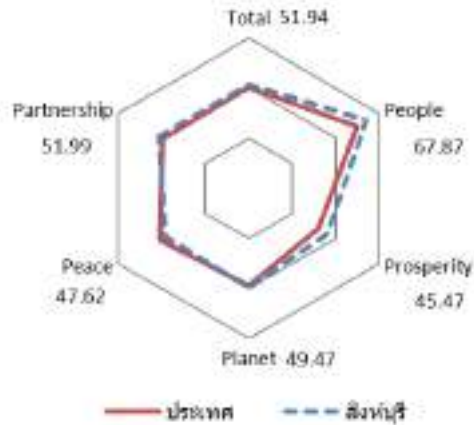
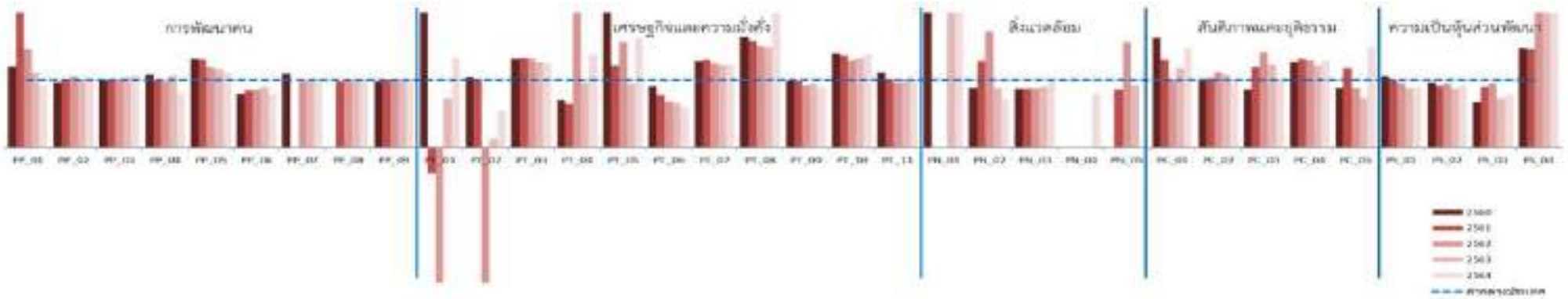

มิติการพัฒนา	ค่ากลางของประเทศ					สิงห์บุรี				
	2560	2561	2562	2563	2564	2560	2561	2562	2563	2564
ภาพรวม	48.71	48.64	52.02	49.25	50.23	46.98	49.21	54.90	50.19	51.94
ด้านการพัฒนาคน (People)	60.97	63.27	63.81	64.05	62.08	63.19	62.94	65.56	64.91	67.87
ด้านเศรษฐกิจและความมั่งคั่ง (Prosperity)	45.41	46.27	45.22	38.31	39.80	47.78	50.73	47.30	40.65	45.47
ด้านสิ่งแวดล้อม (Planet)	49.96	49.50	48.46	47.92	48.69	51.43	50.16	50.29	47.93	49.47
ด้านสันติภาพและยุติธรรม (Peace)	55.67	56.33	59.80	52.53	51.50	48.72	54.75	62.68	55.66	47.62
ด้านความเป็นหุ้นส่วนพัฒนา (Partnership)	36.04	35.37	46.77	45.29	49.90	30.24	32.90	51.04	45.22	51.99

หมายเหตุ: * ตัวชี้วัดที่มีการปกผันข้อมูล
 ** ตัวชี้วัดที่มีการเก็บข้อมูลล่าสุดปี 2563
 *** ตัวชี้วัดที่เป็นข้อมูลปีเว้นปี มีข้อมูลปี 2560 2562 2564

ตัวชี้วัด	ค่ากลางประเทศ					สิงห์บุรี				
	2560	2561	2562	2563	2564	2560	2561	2562	2563	2564
ด้านการพัฒนาคน (People)										
PP 01 สัดส่วนประชากรยากจน (ร้อยละ)*	8.36	8.65	6.25	6.75	5.62	10.05	18.76	9.08	7.55	5.21
PP 02 ทารกแรกเกิดที่มีน้ำหนักต่ำกว่าเกณฑ์ (ร้อยละ)* **	9.95	10.19	9.78	9.39	9.68	9.60	10.33	10.32	9.39	9.59
PP 03 เด็ก 0-5 ปีที่มีพัฒนาการสมวัย (ร้อยละ)	96.08	96.56	97.54	89.83	84.19	96.23	97.45	98.19	93.25	91.80
PP 04 อัตราการคลอดมีชีพในหญิงอายุ 15-19 ปี (ต่อปก.หญิงอายุ 15-19 ปีพันคน)*	40.54	35.13	31.64	29.13	25.41	44.16	34.89	30.99	31.17	20.47
PP 05 ประชากรที่เจ็บป่วยที่เป็นผู้ป่วยใน (ร้อยละ)*	29.53	30.99	32.57	31.88	33.46	38.93	40.61	38.83	37.40	37.61
PP 06 อัตราส่วนประชากรต่อแพทย์ (คน/แพทย์)*	2,676	2,549	2,350	2,610	2,450	2,122	2,182	2,025	2,378	1,952
PP 07 การเข้าเรียนมัธยมศึกษาตอนปลายและอาชีวศึกษา (ร้อยละ)	74.47	76.51	73.70	75.30	77.39	91.33	89.66	88.80	89.34	91.74
PP 08 จำนวนปีการศึกษาเฉลี่ยประชากรไทยอายุ 15-59 ปี (ปี)	7.98	7.97	8.06	8.19	8.37	8.91	8.68	8.83	8.95	9.22
PP 09 คะแนนเฉลี่ยการทดสอบ O-NET ระดับมัธยมศึกษาตอนปลาย (คะแนน)	31.89	33.60	31.06	32.73	31.70	31.33	33.80	31.27	32.88	32.17
ด้านเศรษฐกิจและความมั่งคั่ง (Prosperity)										
PT 01 อัตราการเปลี่ยนแปลงของรายได้เฉลี่ยของเดือนของครัวเรือนในจังหวัด (ร้อยละ)***	0.13	3.06	-0.91	3.05	5.79	2.89	-1.15	-8.13	2.21	7.76
PT 02 อัตราการเปลี่ยนแปลงของผลิตภัณฑ์จังหวัด (ร้อยละ)	4.13	3.86	-0.08	-4.04	1.87	4.32	3.92	-0.82	-7.54	1.03
PT 03 มูลค่าผลิตภัณฑ์จังหวัดเฉลี่ยต่อหัว (บาท/คน)	104,985	109,077	111,628	109,661	113,247	138,447	145,084	147,231	139,232	142,428
PT 04 อัตราการขยายตัวรายได้ท่องเที่ยว (ร้อยละ)	10.49	8.46	1.67	-54.13	-53.90	7.39	5.59	5.34	-56.32	-32.80
PT 05 อัตราการว่างงาน (ร้อยละ)*	1.01	0.88	0.86	1.31	1.61	2.04	1.07	1.34	1.25	2.65
PT 06 อัตราส่วนหนี้เฉลี่ยต่อรายได้เฉลี่ยของครัวเรือน (เท่า)*. ***	0.63	0.62	0.58	0.62	0.69	0.58	0.48	0.40	0.48	0.41
PT 07 ผลผลิตภาพแรงงาน (บาท/คน)	113,618	118,262	120,953	117,101	118,741	145,838	153,843	151,417	142,651	147,213
PT 08 แรงงานที่มีหลักประกันทางสังคม (ร้อยละ)	20.80	23.26	24.93	26.14	31.00	34.27	36.99	37.42	38.82	78.65
PT 09 ครัวเรือนที่มีที่อยู่อาศัยใช้วัสดุคงทนและเป็นของตนเอง (ร้อยละ)	80.94	82.93	81.87	84.64	83.81	79.82	82.00	76.00	80.57	75.90
PT 10 หมู่บ้านที่ถนนสายหลักใช้การได้ตลอดปี (ร้อยละ)	59.64	60.07	62.49	62.89	61.69	84.04	82.53	81.02	83.58	86.14
PT 11 สัมประสิทธิ์ความไม่เสมอภาคของรายได้*. ***	0.420	0.413	0.408	0.412	0.407	0.468	0.419	0.392	0.413	0.410
ด้านสิ่งแวดล้อม (Planet)										
PN 01 อัตราการเปลี่ยนแปลงของพื้นที่ป่าไม้ในจังหวัด (ร้อยละ)	0.12	0.42	0.08	-0.06	-0.06	11.28	0.00	0.00	0.00	8.93
PN 02 สัดส่วนปริมาณขยะที่กำจัดถูกต้องต่อปริมาณขยะที่เกิดขึ้น (ร้อยละ)	29.25	22.24	16.81	20.08	20.01	26.03	28.47	28.86	17.86	14.29
PN 03 ครัวเรือนที่เข้าถึงน้ำประปา (ร้อยละ)	16.35	16.42	16.66	16.35	17.27	14.28	14.54	14.68	14.84	17.11
PN 04 ประชากรที่ประสบภัยพิบัติ (ร้อยละ)*	0.45	0.11	0.38	0.45	0.97	0.00	0.00	0.00	0.00	0.77
PN 05 อัตราการร้องเรียนปัญหามลพิษ (เรื่องต่อประชากรแสนคน)*	0.57	0.55	0.31	0.52	0.31	0.00	0.48	0.48	0.49	0.00
ด้านสันติภาพและยุติธรรม (Peace)										
PC 01 การแจ้งความคดี ชีวิตร่างกาย เพศ และคดีประทุษร้ายต่อทรัพย์สิน (รายต่อปก.แสนคน)*	105.28	95.67	80.15	76.43	79.04	171.83	124.66	80.12	90.82	116.37
PC 02 จำนวนผู้ต้องหาคดียาเสพติด (ต่อแสนคน)*	509.57	510.16	561.17	504.27	518.20	520.73	522.50	630.38	548.33	522.18
PC 03 จำนวนผู้เข้ารับการรักษาพยาบาล (ต่อแสนคน)	252.31	304.60	337.87	292.19	250.87	218.48	362.98	480.22	357.94	254.74
PC 04 จำนวนเจ้าหน้าที่ตำรวจ (ต่อแสนคน)	276.83	267.98	268.05	273.41	260.59	350.81	353.43	347.33	332.20	336.88
PC 05 การฆ่าตัวตายสำเร็จ (รายต่อประชากรแสนคน)*	6.96	7.67	9.19	10.57	10.47	6.19	9.07	8.15	7.73	15.62
ด้านความเป็นหุ้นส่วนพัฒนา (Partnership)										
PS 01 ประชากรที่เข้าถึงอินเทอร์เน็ต (ร้อยละ)	46.82	50.79	60.90	74.77	83.07	49.65	50.71	57.97	66.36	74.77
PS 02 ภาษีที่ท้องถิ่นจัดเก็บได้ต่อรายได้รวมที่ไม่รวมเงินอุดหนุนและเงินอุดหนุนเฉพาะกิจ (ร้อยละ)	11.79	11.01	11.56	8.89	8.29	11.30	10.17	10.92	7.77	7.64
PS 03 ความสามารถในการเบิกจ่ายงบประมาณของจังหวัด (ร้อยละ)	77.96	70.14	71.87	59.53	69.82	53.33	63.69	68.13	43.17	55.09
PS 04 จำนวนองค์กรชุมชน (แห่งต่อประชากรแสนคน)	127.39	129.32	285.04	297.86	298.92	187.54	188.18	603.99	612.44	617.04

จังหวัดอ่างทอง

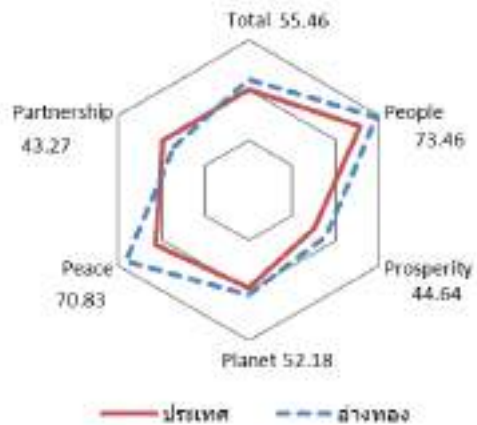
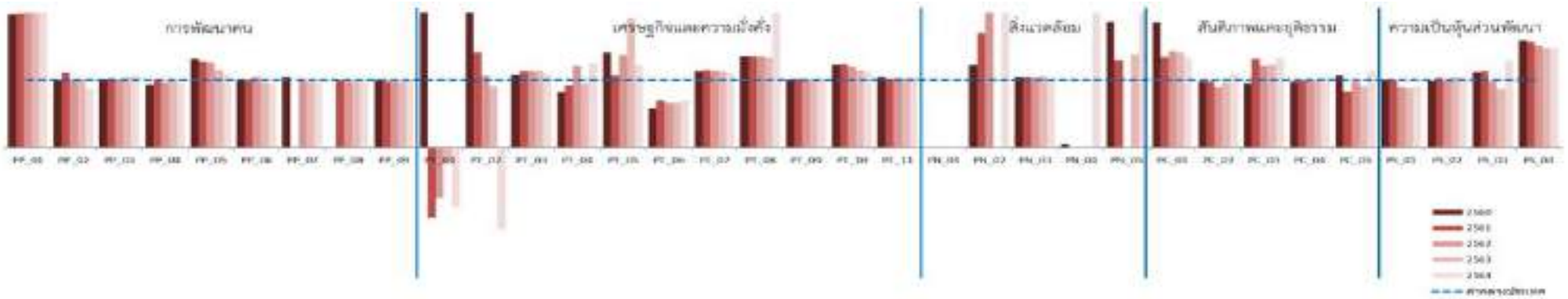

มิติการพัฒนา	ค่ากลางของประเทศ					อ่างทอง				
	2560	2561	2562	2563	2564	2560	2561	2562	2563	2564
ภาพรวม	48.71	48.64	52.02	49.25	50.23	51.00	53.30	55.44	49.12	55.38
ด้านการพัฒนาคน (People)	60.97	63.27	63.81	64.05	62.08	60.33	60.68	60.97	63.31	63.30
ด้านเศรษฐกิจและความมั่งคั่ง (Prosperity)	45.41	46.27	45.22	38.31	39.80	50.37	49.86	46.73	37.59	42.04
ด้านสิ่งแวดล้อม (Planet)	49.96	49.50	48.46	47.92	48.69	63.69	65.38	70.47	55.10	70.68
ด้านสันติภาพและยุติธรรม (Peace)	55.67	56.33	59.80	52.53	51.50	44.79	56.04	57.59	50.51	48.13
ด้านความเป็นหุ้นส่วนพัฒนา (Partnership)	36.04	35.37	46.77	45.29	49.90	39.80	38.81	45.31	43.18	57.52

หมายเหตุ: * ตัวชี้วัดที่มีการผกผันข้อมูล
 ** ตัวชี้วัดที่มีการเก็บข้อมูลล่าสุดปี 2563
 *** ตัวชี้วัดที่เป็นข้อมูลปีเว้นปี มีข้อมูลปี 2560 2562 2564

ตัวชี้วัด	ค่ากลางประเทศ					อ้างอิง				
	2560	2561	2562	2563	2564	2560	2561	2562	2563	2564
ด้านการพัฒนาคน (People)										
PP 01 สัดส่วนประชากรยากจน (ร้อยละ)*	8.36	8.65	6.25	6.75	5.62	16.48	17.22	17.32	15.03	15.10
PP 02 ทารกแรกเกิดที่มีน้ำหนักต่ำกว่าเกณฑ์ (ร้อยละ)* **	9.95	10.19	9.78	9.39	9.68	9.91	11.36	9.99	9.51	8.55
PP 03 เด็ก 0-5 ปีที่มีพัฒนาการสมวัย (ร้อยละ)	96.08	96.56	97.54	89.83	84.19	97.26	99.08	98.50	93.78	90.04
PP 04 อัตราการคลอดมีชีพในหญิงอายุ 15-19 ปี (ต่อปก.หญิงอายุ 15-19 ปีพันคน)*	40.54	35.13	31.64	29.13	25.41	37.88	35.15	30.49	29.80	24.58
PP 05 ประชากรที่เจ็บป่วยที่เป็นผู้ป่วยใน (ร้อยละ)*	29.53	30.99	32.57	31.88	33.46	38.93	39.46	41.19	36.99	36.24
PP 06 อัตราส่วนประชากรต่อแพทย์ (คน/แพทย์)*	2,676	2,549	2,350	2,610	2,450	2,680	2,551	2,455	2,525	2,333
PP 07 การเข้าเรียนมัธยมศึกษาตอนปลายและอาชีวศึกษา (ร้อยละ)	74.47	76.51	73.70	75.30	77.39	86.34	86.29	85.78	87.04	90.28
PP 08 จำนวนปีการศึกษาเฉลี่ยประชากรไทยอายุ 15-59 ปี (ปี)	7.98	7.97	8.06	8.19	8.37	8.41	8.46	8.65	8.97	8.80
PP 09 คะแนนเฉลี่ยการทดสอบ O-NET ระดับมัธยมศึกษาตอนปลาย (คะแนน)	31.89	33.60	31.06	32.73	31.70	31.82	32.88	30.40	32.10	31.64
ด้านเศรษฐกิจและความมั่งคั่ง (Prosperity)										
PT 01 อัตราการเปลี่ยนแปลงของรายได้เฉลี่ยของเดือนของครัวเรือนในจังหวัด (ร้อยละ)***	0.13	3.06	-0.91	3.05	5.79	13.42	-3.16	-2.50	-0.73	-5.08
PT 02 อัตราการเปลี่ยนแปลงของผลิตภัณฑ์จังหวัด (ร้อยละ)	4.13	3.86	-0.08	-4.04	1.87	8.86	5.47	-0.07	-4.36	-2.27
PT 03 มูลค่าผลิตภัณฑ์จังหวัดเฉลี่ยต่อหัว (บาท/คน)	104,985	109,077	111,628	109,661	113,247	114,008	124,439	127,962	125,434	124,180
PT 04 อัตราการขยายตัวรายได้ท่องเที่ยว (ร้อยละ)	10.49	8.46	1.67	-54.13	-53.90	8.68	7.89	2.01	-56.81	-40.39
PT 05 อัตราการว่างงาน (ร้อยละ)*	1.01	0.88	0.86	1.31	1.61	1.43	0.95	1.18	2.52	1.97
PT 06 อัตราส่วนหนี้เฉลี่ยต่อรายได้เฉลี่ยของครัวเรือน (เท่า)* **	0.63	0.62	0.58	0.62	0.69	0.37	0.43	0.39	0.43	0.48
PT 07 ผลผลิตภาพแรงงาน (บาท/คน)	113,618	118,262	120,953	117,101	118,741	129,506	136,672	138,306	134,379	131,978
PT 08 แรงงานที่มีหลักประกันทางสังคม (ร้อยละ)	20.80	23.26	24.93	26.14	31.00	28.27	31.68	33.93	34.99	75.04
PT 09 ครัวเรือนที่มีที่อยู่อาศัยใช้วัสดุคงทนและเป็นของตนเอง (ร้อยละ)	80.94	82.93	81.87	84.64	83.81	81.21	84.63	83.50	83.72	84.46
PT 10 หมู่บ้านที่ถนนสายหลักใช้การได้ตลอดปี (ร้อยละ)	59.64	60.07	62.49	62.89	61.69	73.38	74.19	75.00	72.57	70.14
PT 11 สัมประสิทธิ์ความไม่เสมอภาคของรายได้* **	0.420	0.413	0.408	0.412	0.407	0.439	0.423	0.421	0.426	0.424
ด้านสิ่งแวดล้อม (Planet)										
PN 01 อัตราการเปลี่ยนแปลงของพื้นที่ป่าไม้ในจังหวัด (ร้อยละ)	0.12	0.42	0.08	-0.06	-0.06	NA	NA	NA	NA	NA
PN 02 สัดส่วนปริมาณขยะที่กำจัดถูกต้องต่อปริมาณขยะที่เกิดขึ้น (ร้อยละ)	29.25	22.24	16.81	20.08	20.01	35.76	37.74	48.24	0.00	63.83
PN 03 ครัวเรือนที่เข้าถึงน้ำประปา (ร้อยละ)	16.35	16.42	16.66	16.35	17.27	17.12	17.25	17.33	17.40	17.43
PN 04 ประชากรที่ประสบภัยพิบัติ (ร้อยละ)*	0.45	0.11	0.38	0.45	0.97	0.02	0.00	0.00	0.00	4.27
PN 05 อัตราการร้องเรียนปัญหามลพิษ (เรื่องต่อประชากรแสนคน)*	0.57	0.55	0.31	0.52	0.31	1.07	0.71	0.00	0.72	0.73
ด้านสันติภาพและยุติธรรม (Peace)										
PC 01 การแจ้งความคดี ชีวิตร่างกาย เพศ และคดีประทุษร้ายต่อทรัพย์สิน (รายต่อปก.แสนคน)*	105.28	95.67	80.15	76.43	79.04	195.96	128.54	115.14	108.83	105.91
PC 02 จำนวนผู้ต้องหาคดียาเสพติด (ต่อแสนคน)*	509.57	510.16	561.17	504.27	518.20	497.89	498.50	506.70	486.29	567.40
PC 03 จำนวนผู้เข้ารับการรักษาพยาบาล (ต่อแสนคน)	252.31	304.60	337.87	292.19	250.87	240.77	401.30	407.29	359.38	334.83
PC 04 จำนวนเจ้าหน้าที่ตำรวจ (ต่อแสนคน)	276.83	267.98	268.05	273.41	260.59	269.93	265.63	267.47	271.53	271.87
PC 05 การฆ่าตัวตายสำเร็จ (รายต่อประชากรแสนคน)*	6.96	7.67	9.19	10.57	10.47	7.46	6.41	8.93	9.72	11.99
ด้านความเป็นหุ้นส่วนพัฒนา (Partnership)										
PS 01 ประชากรที่เข้าถึงอินเทอร์เน็ต (ร้อยละ)	46.82	50.79	60.90	74.77	83.07	47.04	50.43	55.02	66.49	76.01
PS 02 ภาษีที่ท้องถิ่นจัดเก็บได้ต่อรายได้รวมที่ไม่รวมเงินอุดหนุนและเงินอุดหนุนเฉพาะกิจ (ร้อยละ)	11.79	11.01	11.56	8.89	8.29	11.58	11.38	11.49	9.33	8.66
PS 03 ความสามารถในการเบิกจ่ายงบประมาณของจังหวัด (ร้อยละ)	77.96	70.14	71.87	59.53	69.82	87.46	79.95	70.43	51.91	89.95
PS 04 จำนวนองค์กรชุมชน (แห่งต่อประชากรแสนคน)	127.39	129.32	285.04	297.86	298.92	203.42	203.32	430.89	437.84	441.11

จังหวัดนครปฐม

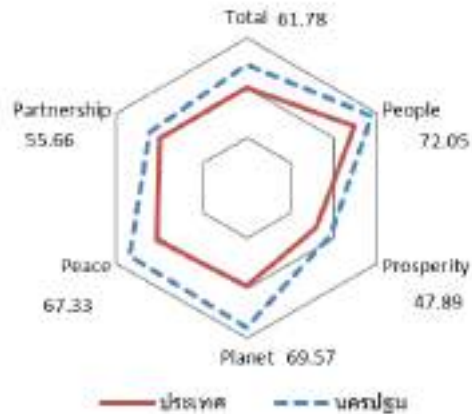
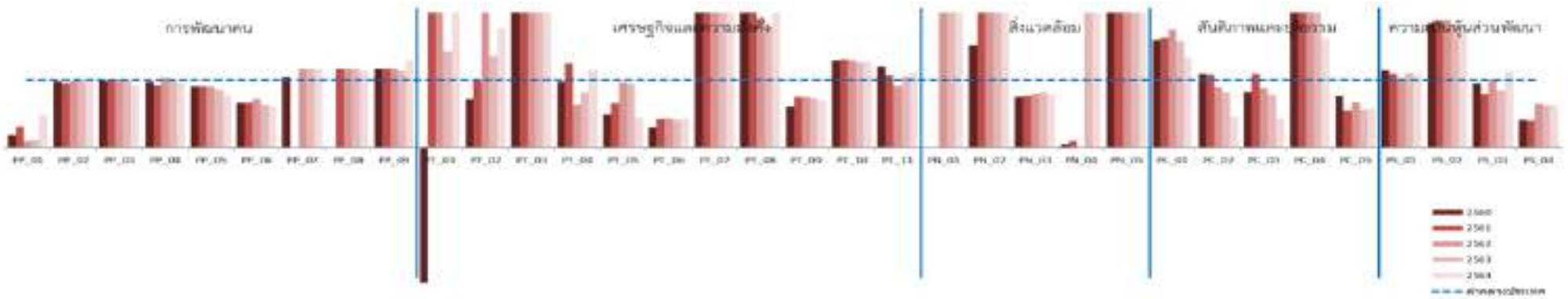

มิติการพัฒนา	ค่ากลางของประเทศ					นครปฐม				
	2560	2561	2562	2563	2564	2560	2561	2562	2563	2564
ภาพรวม	48.71	48.64	52.02	49.25	50.23	51.99	53.04	58.19	54.71	61.78
ด้านการพัฒนาคน (People)	60.97	63.27	63.81	64.05	62.08	75.54	76.63	74.00	75.10	72.05
ด้านเศรษฐกิจและความมั่งคั่ง (Prosperity)	45.41	46.27	45.22	38.31	39.80	48.42	54.29	51.95	43.34	47.89
ด้านสิ่งแวดล้อม (Planet)	49.96	49.50	48.46	47.92	48.69	45.13	46.59	54.72	46.19	69.57
ด้านสันติภาพและยุติธรรม (Peace)	55.67	56.33	59.80	52.53	51.50	56.41	61.12	66.08	71.09	67.33
ด้านความเป็นหุ้นส่วนพัฒนา (Partnership)	36.04	35.37	46.77	45.29	49.90	40.78	35.41	47.99	45.85	55.66

หมายเหตุ: * ตัวชี้วัดที่มีการปกผันข้อมูล
 ** ตัวชี้วัดที่มีการเก็บข้อมูลล่าสุดปี 2563
 *** ตัวชี้วัดที่เป็นข้อมูลปีเว้นปี มีข้อมูลปี 2560 2562 2564

ตัวชี้วัด	ค่ากลางประเทศ					นครปฐม				
	2560	2561	2562	2563	2564	2560	2561	2562	2563	2564
ด้านการพัฒนาคน (People)										
PP 01 สัดส่วนประชากรยากจน (ร้อยละ)*	8.36	8.65	6.25	6.75	5.62	1.60	2.65	0.63	0.82	2.68
PP 02 ทารกแรกเกิดที่มีน้ำหนักต่ำกว่าเกณฑ์ (ร้อยละ)* **	9.95	10.19	9.78	9.39	9.68	9.74	9.68	9.64	9.34	9.48
PP 03 เด็ก 0-5 ปีที่มีพัฒนาการสมวัย (ร้อยละ)	96.08	96.56	97.54	89.83	84.19	94.57	97.07	97.87	89.80	78.64
PP 04 อัตราการคลอดมีชีพในหญิงอายุ 15-19 ปี (ต่อปก.หญิงอายุ 15-19 ปีพันคน)*	40.54	35.13	31.64	29.13	25.41	39.28	32.70	32.63	28.85	24.28
PP 05 ประชากรที่เจ็บป่วยที่เป็นผู้ป่วยใน (ร้อยละ)*	29.53	30.99	32.57	31.88	33.46	27.11	28.44	29.91	27.45	26.27
PP 06 อัตราส่วนประชากรต่อแพทย์ (คน/แพทย์)*	2,676	2,549	2,350	2,610	2,450	1,815	1,718	1,680	1,667	1,506
PP 07 การเข้าเรียนมัธยมศึกษาตอนปลายและอาชีวศึกษา (ร้อยละ)	74.47	76.51	73.70	75.30	77.39	98.24	90.46	91.47	96.04	98.67
PP 08 จำนวนปีการศึกษาเฉลี่ยประชากรไทยอายุ 15-59 ปี (ปี)	7.98	7.97	8.06	8.19	8.37	8.86	8.57	8.08	8.42	8.76
PP 09 คะแนนเฉลี่ยการทดสอบ O-NET ระดับมัธยมศึกษาตอนปลาย (คะแนน)	31.89	33.60	31.06	32.73	31.70	37.51	39.60	36.53	37.48	41.15
ด้านเศรษฐกิจและความมั่งคั่ง (Prosperity)										
PT 01 อัตราการเปลี่ยนแปลงของรายได้เฉลี่ยของเดือนของครัวเรือนในจังหวัด (ร้อยละ)***	0.13	3.06	-0.91	3.05	5.79	-18.80	7.43	5.11	4.38	12.64
PT 02 อัตราการเปลี่ยนแปลงของผลิตภัณฑ์จังหวัด (ร้อยละ)	4.13	3.86	-0.08	-4.04	1.87	2.97	3.79	1.26	-2.56	3.31
PT 03 มูลค่าผลิตภัณฑ์จังหวัดเฉลี่ยต่อหัว (บาท/คน)	104,985	109,077	111,628	109,661	113,247	281,135	295,349	297,181	285,849	297,901
PT 04 อัตราการขยายตัวรายได้ท่องเที่ยว (ร้อยละ)	10.49	8.46	1.67	-54.13	-53.90	10.24	10.58	1.07	-63.81	-44.95
PT 05 อัตราการว่างงาน (ร้อยละ)*	1.01	0.88	0.86	1.31	1.61	0.49	0.59	0.82	1.23	0.72
PT 06 อัตราส่วนหนี้เฉลี่ยต่อรายได้เฉลี่ยของครัวเรือน (เท่า)*. ***	0.63	0.62	0.58	0.62	0.69	0.19	0.27	0.26	0.27	0.30
PT 07 ผลิตภาพแรงงาน (บาท/คน)	113,618	118,262	120,953	117,101	118,741	345,350	351,952	347,260	333,493	341,112
PT 08 แรงงานที่มีหลักประกันทางสังคม (ร้อยละ)	20.80	23.26	24.93	26.14	31.00	43.51	48.05	48.25	46.71	75.71
PT 09 ครัวเรือนที่มีที่อยู่อาศัยใช้วัสดุคงทนและเป็นของตนเอง (ร้อยละ)	80.94	82.93	81.87	84.64	83.81	49.44	62.45	61.77	61.81	58.24
PT 10 หมู่บ้านที่ถนนสายหลักใช้การได้ตลอดปี (ร้อยละ)	59.64	60.07	62.49	62.89	61.69	76.86	78.93	80.99	79.63	78.28
PT 11 สัมประสิทธิ์ความไม่เสมอภาคของรายได้*. ***	0.420	0.413	0.408	0.412	0.407	0.504	0.445	0.377	0.433	0.451
ด้านสิ่งแวดล้อม (Planet)										
PN 01 อัตราการเปลี่ยนแปลงของพื้นที่ป่าไม้ในจังหวัด (ร้อยละ)	0.12	0.42	0.08	-0.06	-0.06	0.00	0.00	76.64	11.24	303.86
PN 02 สัดส่วนปริมาณขยะที่กำจัดถูกต้องต่อปริมาณขยะที่เกิดขึ้น (ร้อยละ)	29.25	22.24	16.81	20.08	20.01	44.29	51.60	50.16	49.13	46.53
PN 03 ครัวเรือนที่เข้าถึงน้ำประปา (ร้อยละ)	16.35	16.42	16.66	16.35	17.27	12.33	12.53	13.22	13.44	13.67
PN 04 ประชากรที่ประสบภัยพิบัติ (ร้อยละ)*	0.45	0.11	0.38	0.45	0.97	0.02	0.01	0.00	8.04	3.93
PN 05 อัตราการร้องเรียนปัญหามลพิษ (เรื่องต่อประชากรแสนคน)*	0.57	0.55	0.31	0.52	0.31	3.62	3.71	2.39	2.93	1.52
ด้านสันติภาพและยุติธรรม (Peace)										
PC 01 การแจ้งความคดี ชีวิตร่างกาย เพศ และคดีประทุษร้ายต่อทรัพย์สิน (รายต่อปก.แสนคน)*	105.28	95.67	80.15	76.43	79.04	168.19	156.59	140.54	121.21	105.19
PC 02 จำนวนผู้ต้องหาคดียาเสพติด (ต่อแสนคน)*	509.57	510.16	561.17	504.27	518.20	559.52	556.13	505.53	412.83	236.51
PC 03 จำนวนผู้เข้ารับการรักษาพยาบาล (ต่อแสนคน)	252.31	304.60	337.87	292.19	250.87	208.34	333.79	300.97	228.95	110.61
PC 04 จำนวนเจ้าหน้าที่ตำรวจ (ต่อแสนคน)	276.83	267.98	268.05	273.41	260.59	756.56	729.84	663.57	783.08	422.92
PC 05 การฆ่าตัวตายสำเร็จ (รายต่อประชากรแสนคน)*	6.96	7.67	9.19	10.57	10.47	5.33	4.20	6.27	5.93	6.15
ด้านความเป็นหุ้นส่วนพัฒนา (Partnership)										
PS 01 ประชากรที่เข้าถึงอินเทอร์เน็ต (ร้อยละ)	46.82	50.79	60.90	74.77	83.07	54.34	55.69	62.38	83.06	88.98
PS 02 ภาษีที่ท้องถิ่นจัดเก็บได้ต่อรายได้รวมที่ไม่รวมเงินอุดหนุนและเงินอุดหนุนเฉพาะกิจ (ร้อยละ)	11.79	11.01	11.56	8.89	8.29	21.77	20.83	21.92	16.13	14.91
PS 03 ความสามารถในการเบิกจ่ายงบประมาณของจังหวัด (ร้อยละ)	77.96	70.14	71.87	59.53	69.82	74.00	55.81	72.47	50.87	79.71
PS 04 จำนวนองค์กรชุมชน (แห่งต่อประชากรแสนคน)	127.39	129.32	285.04	297.86	298.92	53.21	53.21	189.12	189.09	189.34

จังหวัดนนทบุรี

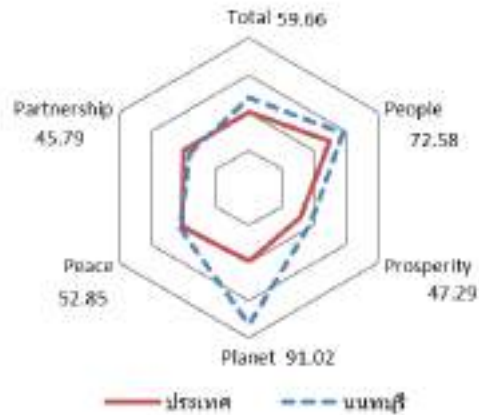
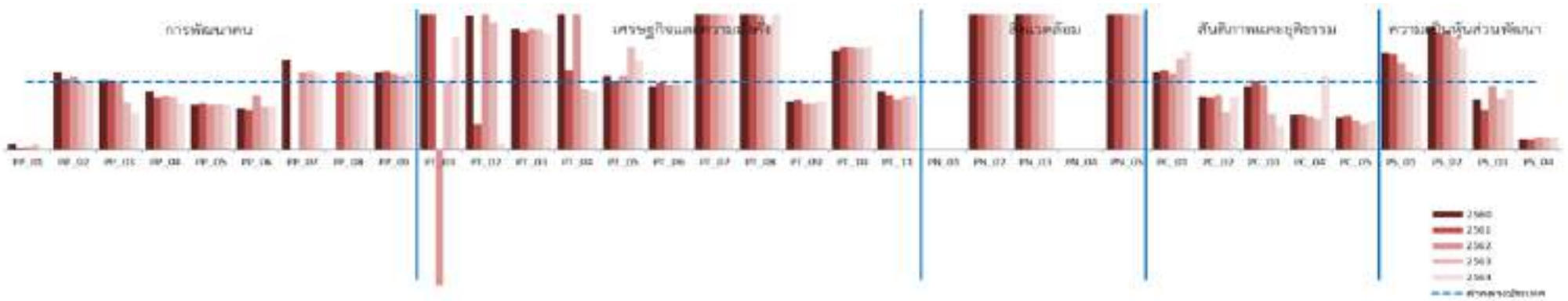

มิติการพัฒนา	ค่ากลางของประเทศ					นนทบุรี				
	2560	2561	2562	2563	2564	2560	2561	2562	2563	2564
ภาพรวม	48.71	48.64	52.02	49.25	50.23	60.04	59.60	64.27	58.24	59.66
ด้านการพัฒนาคน (People)	60.97	63.27	63.81	64.05	62.08	78.71	81.67	79.61	78.67	72.58
ด้านเศรษฐกิจและความมั่งคั่ง (Prosperity)	45.41	46.27	45.22	38.31	39.80	53.24	53.23	53.09	44.71	47.29
ด้านสิ่งแวดล้อม (Planet)	49.96	49.50	48.46	47.92	48.69	87.06	87.98	87.56	90.66	91.02
ด้านสันติภาพและยุติธรรม (Peace)	55.67	56.33	59.80	52.53	51.50	53.80	56.15	62.95	52.66	52.85
ด้านความเป็นหุ้นส่วนพัฒนา (Partnership)	36.04	35.37	46.77	45.29	49.90	39.75	35.03	47.09	39.91	45.79

หมายเหตุ: * ตัวชี้วัดที่มีการปกผันข้อมูล
 ** ตัวชี้วัดที่มีการเก็บข้อมูลล่าสุดปี 2563
 *** ตัวชี้วัดที่เป็นข้อมูลปีเว้นปี มีข้อมูลปี 2560 2562 2564

ตัวชี้วัด	ค่ากลางประเทศ					นนทบุรี				
	2560	2561	2562	2563	2564	2560	2561	2562	2563	2564
ด้านการพัฒนาคน (People)										
PP 01 สัดส่วนประชากรยากจน (ร้อยละ)*	8.36	8.65	6.25	6.75	5.62	0.75	0.21	0.24	0.54	0.00
PP 02 ทารกแรกเกิดที่มีน้ำหนักต่ำกว่าเกณฑ์ (ร้อยละ)* **	9.95	10.19	9.78	9.39	9.68	11.35	12.12	10.64	9.26	9.50
PP 03 เด็ก 0-5 ปีที่มีพัฒนาการสมวัย (ร้อยละ)	96.08	96.56	97.54	89.83	84.19	99.09	99.20	97.38	62.57	45.71
PP 04 อัตราการคลอดมีชีพในหญิงอายุ 15-19 ปี (ต่อปก.หญิงอายุ 15-19 ปีพันคน)*	40.54	35.13	31.64	29.13	25.41	35.35	27.18	25.20	22.82	17.41
PP 05 ประชากรที่เจ็บป่วยที่เป็นผู้ป่วยใน (ร้อยละ)*	29.53	30.99	32.57	31.88	33.46	19.47	21.07	21.63	21.26	22.17
PP 06 อัตราส่วนประชากรต่อแพทย์ (คน/แพทย์)*	2,676	2,549	2,350	2,610	2,450	1,621	1,511	1,888	1,634	1,541
PP 07 การเข้าเรียนมัธยมศึกษาตอนปลายและอาชีวศึกษา (ร้อยละ)	74.47	76.51	73.70	75.30	77.39	76.91	82.28	80.03	82.22	84.39
PP 08 จำนวนปีการศึกษาเฉลี่ยประชากรไทยอายุ 15-59 ปี (ปี)	7.98	7.97	8.06	8.19	8.37	10.88	10.69	10.86	11.16	11.15
PP 09 คะแนนเฉลี่ยการทดสอบ O-NET ระดับมัธยมศึกษาตอนปลาย (คะแนน)	31.89	33.60	31.06	32.73	31.70	36.23	38.62	35.01	36.09	36.22
ด้านเศรษฐกิจและความมั่งคั่ง (Prosperity)										
PT 01 อัตราการเปลี่ยนแปลงของรายได้เฉลี่ยของเดือนของครัวเรือนในจังหวัด (ร้อยละ)***	0.13	3.06	-0.91	3.05	5.79	10.78	8.13	-8.22	3.04	9.67
PT 02 อัตราการเปลี่ยนแปลงของผลิตภัณฑ์จังหวัด (ร้อยละ)	4.13	3.86	-0.08	-4.04	1.87	8.19	1.42	6.13	-0.46	0.18
PT 03 มูลค่าผลิตภัณฑ์จังหวัดเฉลี่ยต่อหัว (บาท/คน)	104,985	109,077	111,628	109,661	113,247	187,417	189,517	199,445	195,080	193,641
PT 04 อัตราการขยายตัวรายได้ท่องเที่ยว (ร้อยละ)	10.49	8.46	1.67	-54.13	-53.90	24.70	9.94	6.87	-60.31	-61.04
PT 05 อัตราการว่างงาน (ร้อยละ)*	1.01	0.88	0.86	1.31	1.61	1.10	0.90	0.94	1.99	2.14
PT 06 อัตราส่วนหนี้เฉลี่ยต่อรายได้เฉลี่ยของครัวเรือน (เท่า)*. ***	0.63	0.62	0.58	0.62	0.69	0.59	0.61	0.55	0.61	0.67
PT 07 ผลิตภาพแรงงาน (บาท/คน)	113,618	118,262	120,953	117,101	118,741	251,665	247,155	258,310	254,279	254,313
PT 08 แรงงานที่มีหลักประกันทางสังคม (ร้อยละ)	20.80	23.26	24.93	26.14	31.00	46.01	49.10	49.74	48.91	74.99
PT 09 ครัวเรือนที่มีที่อยู่อาศัยใช้วัสดุคงทนและเป็นของตนเอง (ร้อยละ)	80.94	82.93	81.87	84.64	83.81	57.17	61.29	55.97	57.46	59.65
PT 10 หมู่บ้านที่ถนนสายหลักใช้การได้ตลอดปี (ร้อยละ)	59.64	60.07	62.49	62.89	61.69	87.38	91.04	94.70	94.21	93.73
PT 11 สัมประสิทธิ์ความไม่เสมอภาคของรายได้*. ***	0.420	0.413	0.408	0.412	0.407	0.364	0.334	0.303	0.325	0.330
ด้านสิ่งแวดล้อม (Planet)										
PN 01 อัตราการเปลี่ยนแปลงของพื้นที่ป่าไม้ในจังหวัด (ร้อยละ)	0.12	0.42	0.08	-0.06	-0.06	NA	NA	NA	NA	NA
PN 02 สัดส่วนปริมาณขยะที่กำจัดถูกต้องต่อปริมาณขยะที่เกิดขึ้น (ร้อยละ)	29.25	22.24	16.81	20.08	20.01	77.21	77.17	65.46	76.04	79.54
PN 03 ครัวเรือนที่เข้าถึงน้ำประปา (ร้อยละ)	16.35	16.42	16.66	16.35	17.27	54.14	54.35	54.90	55.25	55.93
PN 04 ประชากรที่ประสบภัยพิบัติ (ร้อยละ)*	0.45	0.11	0.38	0.45	0.97	0.00	0.00	0.00	0.00	0.00
PN 05 อัตราการร้องเรียนปัญหามลพิษ (เรื่องต่อประชากรแสนคน)*	0.57	0.55	0.31	0.52	0.31	2.68	2.41	1.58	1.57	1.86
ด้านสันติภาพและยุติธรรม (Peace)										
PC 01 การแจ้งความคดี ชีวิตร่างกาย เพศ และคดีประทุษร้ายต่อทรัพย์สิน (รายต่อปก.แสนคน)*	105.28	95.67	80.15	76.43	79.04	120.19	111.85	90.17	103.23	114.38
PC 02 จำนวนผู้ต้องหาคดียาเสพติด (ต่อแสนคน)*	509.57	510.16	561.17	504.27	518.20	399.27	393.97	457.96	284.47	403.37
PC 03 จำนวนผู้เข้ารับการรักษาพยาบาล (ต่อแสนคน)	252.31	304.60	337.87	292.19	250.87	233.95	311.08	322.75	156.34	87.38
PC 04 จำนวนเจ้าหน้าที่ตำรวจ (ต่อแสนคน)	276.83	267.98	268.05	273.41	260.59	143.77	140.18	133.48	122.73	287.20
PC 05 การฆ่าตัวตายสำเร็จ (รายต่อประชากรแสนคน)*	6.96	7.67	9.19	10.57	10.47	3.30	3.83	3.93	3.89	4.40
ด้านความเป็นหุ้นส่วนพัฒนา (Partnership)										
PS 01 ประชากรที่เข้าถึงอินเทอร์เน็ต (ร้อยละ)	46.82	50.79	60.90	74.77	83.07	66.92	71.46	78.18	85.70	92.50
PS 02 ภาษีที่ท้องถิ่นจัดเก็บได้ต่อรายได้รวมที่ไม่รวมเงินอุดหนุนและเงินอุดหนุนเฉพาะกิจ (ร้อยละ)	11.79	11.01	11.56	8.89	8.29	21.43	18.90	20.39	14.78	12.45
PS 03 ความสามารถในการเบิกจ่ายงบประมาณของจังหวัด (ร้อยละ)	77.96	70.14	71.87	59.53	69.82	58.17	41.68	67.29	45.30	61.99
PS 04 จำนวนองค์กรชุมชน (แห่งต่อประชากรแสนคน)	127.39	129.32	285.04	297.86	298.92	19.03	18.86	50.89	52.79	52.61

จังหวัดปทุมธานี

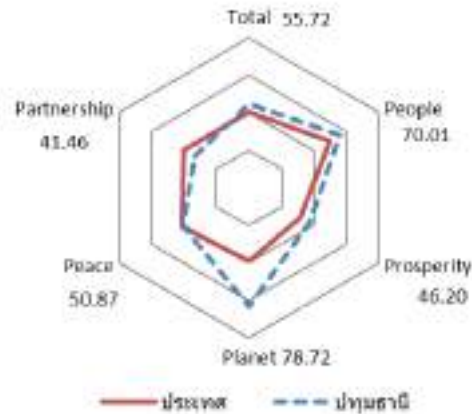
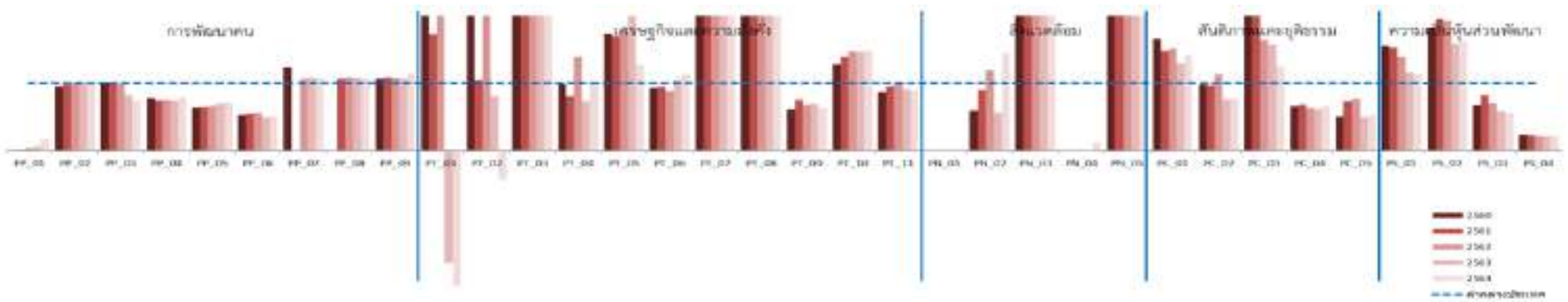

มิติการพัฒนา	ค่ากลางของประเทศ					ปทุมธานี				
	2560	2561	2562	2563	2564	2560	2561	2562	2563	2564
ภาพรวม	48.71	48.64	52.02	49.25	50.23	58.12	60.11	60.34	54.34	55.72
ด้านการพัฒนาคน (People)	60.97	63.27	63.81	64.05	62.08	77.78	80.22	78.21	78.90	70.01
ด้านเศรษฐกิจและความมั่งคั่ง (Prosperity)	45.41	46.27	45.22	38.31	39.80	50.51	52.80	53.63	43.27	46.20
ด้านสิ่งแวดล้อม (Planet)	49.96	49.50	48.46	47.92	48.69	68.10	69.06	74.96	70.08	78.72
ด้านสันติภาพและยุติธรรม (Peace)	55.67	56.33	59.80	52.53	51.50	60.35	60.54	54.64	52.57	50.87
ด้านความเป็นหุ้นส่วนพัฒนา (Partnership)	36.04	35.37	46.77	45.29	49.90	41.06	44.32	46.58	37.66	41.46

หมายเหตุ: * ตัวชี้วัดที่มีการผกผันข้อมูล
 ** ตัวชี้วัดที่มีการเก็บข้อมูลล่าสุดปี 2563
 *** ตัวชี้วัดที่เป็นข้อมูลปีเว้นปี มีข้อมูลปี 2560 2562 2564

ตัวชี้วัด	ค่ากลางประเทศ					ปทุมธานี				
	2560	2561	2562	2563	2564	2560	2561	2562	2563	2564
ด้านการพัฒนาคน (People)										
PP 01 สัดส่วนประชากรยากจน (ร้อยละ)*	8.36	8.65	6.25	6.75	5.62	0.00	0.12	0.24	0.47	0.98
PP 02 ทารกแรกเกิดที่มีน้ำหนักต่ำกว่าเกณฑ์ (ร้อยละ)* **	9.95	10.19	9.78	9.39	9.68	9.48	9.97	9.85	9.46	9.71
PP 03 เด็ก 0-5 ปีที่มีพัฒนาการสมวัย (ร้อยละ)	96.08	96.56	97.54	89.83	84.19	97.68	98.06	97.17	74.38	62.60
PP 04 อัตราการคลอดมีชีพในหญิงอายุ 15-19 ปี (ต่อปก.หญิงอายุ 15-19 ปีพันคน)*	40.54	35.13	31.64	29.13	25.41	31.49	26.11	23.77	21.47	20.05
PP 05 ประชากรที่เจ็บป่วยที่เป็นผู้ป่วยใน (ร้อยละ)*	29.53	30.99	32.57	31.88	33.46	19.02	20.27	21.78	22.19	23.72
PP 06 อัตราส่วนประชากรต่อแพทย์ (คน/แพทย์)*	2,676	2,549	2,350	2,610	2,450	1,423	1,402	1,323	1,300	1,245
PP 07 การเข้าเรียนมัธยมศึกษาตอนปลายและอาชีวศึกษา (ร้อยละ)	74.47	76.51	73.70	75.30	77.39	68.50	72.04	71.41	74.68	75.84
PP 08 จำนวนปีการศึกษาเฉลี่ยประชากรไทยอายุ 15-59 ปี (ปี)	7.98	7.97	8.06	8.19	8.37	10.32	10.26	10.31	10.26	10.36
PP 09 คะแนนเฉลี่ยการทดสอบ O-NET ระดับมัธยมศึกษาตอนปลาย (คะแนน)	31.89	33.60	31.06	32.73	31.70	34.13	36.51	33.52	35.00	36.42
ด้านเศรษฐกิจและความมั่งคั่ง (Prosperity)										
PT 01 อัตราการเปลี่ยนแปลงของรายได้เฉลี่ยของเดือนของครัวเรือนในจังหวัด (ร้อยละ)***	0.13	3.06	-0.91	3.05	5.79	1.04	5.27	13.24	-5.09	-15.90
PT 02 อัตราการเปลี่ยนแปลงของผลิตภัณฑ์จังหวัด (ร้อยละ)	4.13	3.86	-0.08	-4.04	1.87	10.25	4.03	7.26	-4.78	-0.80
PT 03 มูลค่าผลิตภัณฑ์จังหวัดเฉลี่ยต่อหัว (บาท/คน)	104,985	109,077	111,628	109,661	113,247	229,937	236,274	250,920	234,590	230,401
PT 04 อัตราการขยายตัวรายได้ท่องเที่ยว (ร้อยละ)	10.49	8.46	1.67	-54.13	-53.90	10.31	6.89	2.33	-68.88	-53.32
PT 05 อัตราการว่างงาน (ร้อยละ)*	1.01	0.88	0.86	1.31	1.61	1.75	1.50	1.51	2.69	2.06
PT 06 อัตราส่วนหนี้เฉลี่ยต่อรายได้เฉลี่ยของครัวเรือน (เท่า)*. ***	0.63	0.62	0.58	0.62	0.69	0.59	0.58	0.51	0.58	0.78
PT 07 ผลผลิตภาพแรงงาน (บาท/คน)	113,618	118,262	120,953	117,101	118,741	307,106	318,771	334,149	311,669	306,030
PT 08 แรงงานที่มีหลักประกันทางสังคม (ร้อยละ)	20.80	23.26	24.93	26.14	31.00	57.25	63.19	63.71	61.16	89.57
PT 09 ครัวเรือนที่มีที่อยู่อาศัยใช้วัสดุคงทนและเป็นของตนเอง (ร้อยละ)	80.94	82.93	81.87	84.64	83.81	50.44	62.50	56.13	59.17	53.52
PT 10 หมู่บ้านที่ถนนสายหลักใช้การได้ตลอดปี (ร้อยละ)	59.64	60.07	62.49	62.89	61.69	76.34	84.10	91.86	91.98	92.11
PT 11 สัมประสิทธิ์ความไม่เสมอภาคของรายได้*. ***	0.420	0.413	0.408	0.412	0.407	0.369	0.394	0.407	0.378	0.368
ด้านสิ่งแวดล้อม (Planet)										
PN 01 อัตราการเปลี่ยนแปลงของพื้นที่ป่าไม้ในจังหวัด (ร้อยละ)	0.12	0.42	0.08	-0.06	-0.06	NA	NA	NA	NA	NA
PN 02 สัดส่วนปริมาณขยะที่กำจัดถูกต้องต่อปริมาณขยะที่เกิดขึ้น (ร้อยละ)	29.25	22.24	16.81	20.08	20.01	17.45	20.18	20.10	11.40	28.88
PN 03 ครัวเรือนที่เข้าถึงน้ำประปา (ร้อยละ)	16.35	16.42	16.66	16.35	17.27	54.18	54.86	54.82	54.93	55.44
PN 04 ประชากรที่ประสบภัยพิบัติ (ร้อยละ)*	0.45	0.11	0.38	0.45	0.97	0.00	0.00	0.00	0.00	0.12
PN 05 อัตราการร้องเรียนปัญหามลพิษ (เรื่องต่อประชากรแสนคน)*	0.57	0.55	0.31	0.52	0.31	3.54	3.58	1.63	2.47	1.26
ด้านสันติภาพและยุติธรรม (Peace)										
PC 01 การแจ้งความคดี ชีวิตร่างกาย เพศ และคดีประทุษร้ายต่อทรัพย์สิน (รายต่อปก.แสนคน)*	105.28	95.67	80.15	76.43	79.04	176.16	141.35	121.86	98.86	112.52
PC 02 จำนวนผู้ต้องหาคดีอาชญากรรม (ต่อแสนคน)*	509.57	510.16	561.17	504.27	518.20	499.24	491.85	637.59	383.28	405.27
PC 03 จำนวนผู้เข้ารับการรักษาพยาบาล (ต่อแสนคน)	252.31	304.60	337.87	292.19	250.87	720.65	657.02	560.33	462.51	313.09
PC 04 จำนวนเจ้าหน้าที่ตำรวจ (ต่อแสนคน)	276.83	267.98	268.05	273.41	260.59	185.19	183.75	171.62	168.90	173.69
PC 05 การฆ่าตัวตายสำเร็จ (รายต่อประชากรแสนคน)*	6.96	7.67	9.19	10.57	10.47	3.51	5.58	7.07	5.26	5.54
ด้านความเป็นหุ้นส่วนพัฒนา (Partnership)										
PS 01 ประชากรที่เข้าถึงอินเทอร์เน็ต (ร้อยละ)	46.82	50.79	60.90	74.77	83.07	72.97	77.76	85.09	87.49	95.30
PS 02 ภาษีที่ท้องถิ่นจัดเก็บได้ต่อรายได้รวมที่ไม่รวมเงินอุดหนุนและเงินอุดหนุนเฉพาะกิจ (ร้อยละ)	11.79	11.01	11.56	8.89	8.29	21.57	21.47	22.35	14.16	13.57
PS 03 ความสามารถในการเบิกจ่ายงบประมาณของจังหวัด (ร้อยละ)	77.96	70.14	71.87	59.53	69.82	53.07	58.15	50.48	35.39	39.49
PS 04 จำนวนองค์กรชุมชน (แห่งต่อประชากรแสนคน)	127.39	129.32	285.04	297.86	298.92	29.40	29.32	60.93	63.07	62.60

จังหวัดสมุทรปราการ

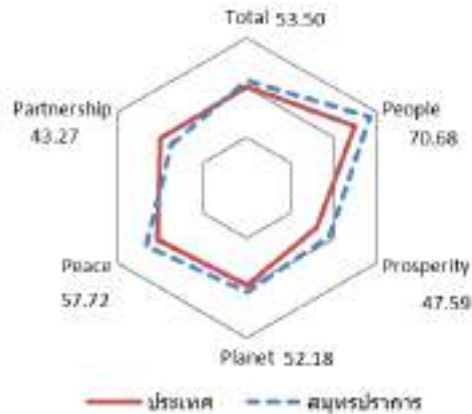
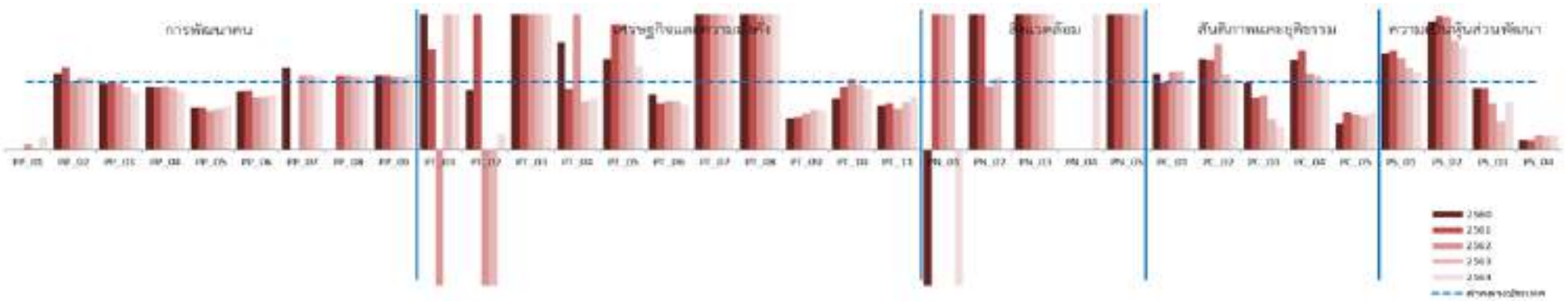

มิติการพัฒนา	ค่ากลางของประเทศ					สมุทรปราการ				
	2560	2561	2562	2563	2564	2560	2561	2562	2563	2564
ภาพรวม	48.71	48.64	52.02	49.25	50.23	56.53	57.66	56.57	51.91	53.50
ด้านการพัฒนาคน (People)	60.97	63.27	63.81	64.05	62.08	72.36	73.35	75.21	78.02	70.68
ด้านเศรษฐกิจและความมั่งคั่ง (Prosperity)	45.41	46.27	45.22	38.31	39.80	51.20	53.69	51.55	43.24	47.59
ด้านสิ่งแวดล้อม (Planet)	49.96	49.50	48.46	47.92	48.69	63.95	64.26	54.52	54.55	52.18
ด้านสันติภาพและยุติธรรม (Peace)	55.67	56.33	59.80	52.53	51.50	55.94	56.96	60.19	57.36	57.72
ด้านความเป็นหุ้นส่วนพัฒนา (Partnership)	36.04	35.37	46.77	45.29	49.90	43.56	44.23	45.52	35.71	43.27

หมายเหตุ: * ตัวชี้วัดที่มีการปกผันข้อมูล
 ** ตัวชี้วัดที่มีการเก็บข้อมูลล่าสุดปี 2563
 *** ตัวชี้วัดที่เป็นข้อมูลปีเว้นปี มีข้อมูลปี 2560 2562 2564

ตัวชี้วัด	ค่ากลางประเทศ					สมุทรปราการ				
	2560	2561	2562	2563	2564	2560	2561	2562	2563	2564
ด้านการพัฒนาคน (People)										
PP 01 สัดส่วนประชากรยากจน (ร้อยละ)*	8.36	8.65	6.25	6.75	5.62	0.04	0.05	0.56	0.19	1.08
PP 02 ทารกแรกเกิดที่มีน้ำหนักต่ำกว่าเกณฑ์ (ร้อยละ)* **	9.95	10.19	9.78	9.39	9.68	11.21	12.36	9.96	10.02	10.41
PP 03 เด็ก 0-5 ปีที่มีพัฒนาการสมวัย (ร้อยละ)	96.08	96.56	97.54	89.83	84.19	93.87	95.58	95.34	82.11	71.00
PP 04 อัตราการคลอดมีชีพในหญิงอายุ 15-19 ปี (ต่อปก.หญิงอายุ 15-19 ปีพันคน)*	40.54	35.13	31.64	29.13	25.41	37.34	32.30	29.38	26.61	21.92
PP 05 ประชากรที่เจ็บป่วยที่เป็นผู้ป่วยใน (ร้อยละ)*	29.53	30.99	32.57	31.88	33.46	18.02	18.90	18.73	19.20	21.52
PP 06 อัตราส่วนประชากรต่อแพทย์ (คน/แพทย์)*	2,676	2,549	2,350	2,610	2,450	2,322	2,231	1,819	2,058	1,981
PP 07 การเข้าเรียนมัธยมศึกษาตอนปลายและอาชีวศึกษา (ร้อยละ)	74.47	76.51	73.70	75.30	77.39	66.65	68.34	67.32	68.75	71.40
PP 08 จำนวนปีการศึกษาเฉลี่ยประชากรไทยอายุ 15-59 ปี (ปี)	7.98	7.97	8.06	8.19	8.37	9.92	9.49	9.88	10.29	10.12
PP 09 คะแนนเฉลี่ยการทดสอบ O-NET ระดับมัธยมศึกษาตอนปลาย (คะแนน)	31.89	33.60	31.06	32.73	31.70	35.21	37.15	33.85	35.51	35.33
ด้านเศรษฐกิจและความมั่งคั่ง (Prosperity)										
PT 01 อัตราการเปลี่ยนแปลงของรายได้เฉลี่ยของเดือนของครัวเรือนในจังหวัด (ร้อยละ)***	0.13	3.06	-0.91	3.05	5.79	12.78	4.52	-13.87	15.96	33.10
PT 02 อัตราการเปลี่ยนแปลงของผลิตภัณฑ์จังหวัด (ร้อยละ)	4.13	3.86	-0.08	-4.04	1.87	3.63	7.89	-2.03	-16.75	0.42
PT 03 มูลค่าผลิตภัณฑ์จังหวัดเฉลี่ยต่อหัว (บาท/คน)	104,985	109,077	111,628	109,661	113,247	342,338	366,070	349,478	282,425	283,160
PT 04 อัตราการขยายตัวรายได้ท่องเที่ยว (ร้อยละ)	10.49	8.46	1.67	-54.13	-53.90	16.70	7.60	6.03	-69.81	-67.42
PT 05 อัตราการว่างงาน (ร้อยละ)*	1.01	0.88	0.86	1.31	1.61	1.36	1.64	1.59	2.30	1.99
PT 06 อัตราส่วนหนี้เฉลี่ยต่อรายได้เฉลี่ยของครัวเรือน (เท่า)*. ***	0.63	0.62	0.58	0.62	0.69	0.52	0.42	0.41	0.42	0.45
PT 07 ผลผลิตภาพแรงงาน (บาท/คน)	113,618	118,262	120,953	117,101	118,741	425,126	459,079	446,389	368,983	367,361
PT 08 แรงงานที่มีหลักประกันทางสังคม (ร้อยละ)	20.80	23.26	24.93	26.14	31.00	65.09	70.72	70.94	66.72	83.83
PT 09 ครัวเรือนที่มีที่อยู่อาศัยใช้วัสดุคงทนและเป็นของตนเอง (ร้อยละ)	80.94	82.93	81.87	84.64	83.81	37.08	40.13	44.13	50.29	48.97
PT 10 หมู่บ้านที่ถนนสายหลักใช้การได้ตลอดปี (ร้อยละ)	59.64	60.07	62.49	62.89	61.69	45.28	55.50	65.72	60.38	55.03
PT 11 สัมประสิทธิ์ความไม่เสมอภาคของรายได้*. ***	0.420	0.413	0.408	0.412	0.407	0.271	0.280	0.244	0.286	0.317
ด้านสิ่งแวดล้อม (Planet)										
PN 01 อัตราการเปลี่ยนแปลงของพื้นที่ป่าไม้ในจังหวัด (ร้อยละ)	0.12	0.42	0.08	-0.06	-0.06	-0.74	1.72	27.42	1.71	-2.32
PN 02 สัดส่วนปริมาณขยะที่กำจัดถูกต้องต่อปริมาณขยะที่เกิดขึ้น (ร้อยละ)	29.25	22.24	16.81	20.08	20.01	75.46	78.67	15.63	21.35	0.00
PN 03 ครัวเรือนที่เข้าถึงน้ำประปา (ร้อยละ)	16.35	16.42	16.66	16.35	17.27	54.11	54.72	54.80	55.87	56.03
PN 04 ประชากรที่ประสบภัยพิบัติ (ร้อยละ)*	0.45	0.11	0.38	0.45	0.97	0.00	0.00	0.00	0.00	2.72
PN 05 อัตราการร้องเรียนปัญหามลพิษ (เรื่องต่อประชากรแสนคน)*	0.57	0.55	0.31	0.52	0.31	4.96	5.28	4.31	4.29	2.88
ด้านสันติภาพและยุติธรรม (Peace)										
PC 01 การแจ้งความคดี ชีวิตร่างกาย เพศ และคดีประทุษร้ายต่อทรัพย์สิน (รายต่อปก.แสนคน)*	105.28	95.67	80.15	76.43	79.04	118.25	94.68	91.68	88.27	82.94
PC 02 จำนวนผู้ต้องหาคดียาเสพติด (ต่อแสนคน)*	509.57	510.16	561.17	504.27	518.20	687.08	678.87	877.40	564.34	539.35
PC 03 จำนวนผู้เข้ารับการรักษาพยาบาล (ต่อแสนคน)	252.31	304.60	337.87	292.19	250.87	251.00	232.10	272.89	131.12	83.75
PC 04 จำนวนเจ้าหน้าที่ตำรวจ (ต่อแสนคน)	276.83	267.98	268.05	273.41	260.59	369.25	392.81	302.18	300.41	271.81
PC 05 การฆ่าตัวตายสำเร็จ (รายต่อประชากรแสนคน)*	6.96	7.67	9.19	10.57	10.47	2.64	4.30	4.78	5.27	5.69
ด้านความเป็นหุ้นส่วนพัฒนา (Partnership)										
PS 01 ประชากรที่เข้าถึงอินเทอร์เน็ต (ร้อยละ)	46.82	50.79	60.90	74.77	83.07	66.17	74.16	82.88	90.27	94.80
PS 02 ภาษีที่ท้องถิ่นจัดเก็บได้ต่อรายได้รวมที่ไม่รวมเงินอุดหนุนและเงินอุดหนุนเฉพาะกิจ (ร้อยละ)	11.79	11.01	11.56	8.89	8.29	22.39	21.70	22.63	14.44	12.65
PS 03 ความสามารถในการเบิกจ่ายงบประมาณของจังหวัด (ร้อยละ)	77.96	70.14	71.87	59.53	69.82	70.30	63.52	49.22	24.58	48.83
PS 04 จำนวนองค์กรชุมชน (แห่งต่อประชากรแสนคน)	127.39	129.32	285.04	297.86	298.92	17.24	16.96	60.15	60.01	60.53

จังหวัดราชบุรี

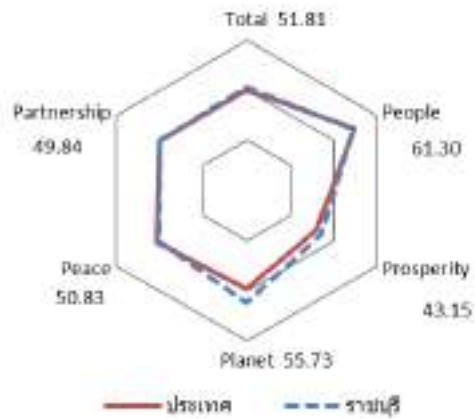
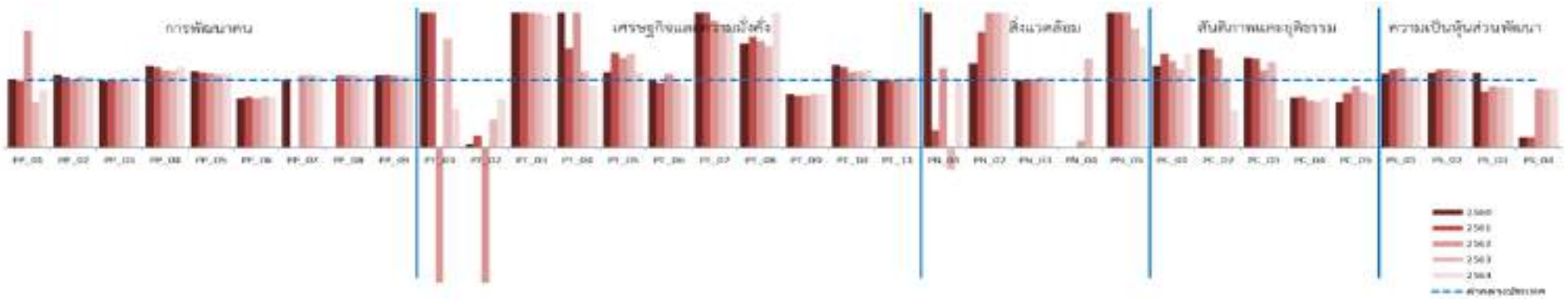

มิติการพัฒนา	ค่ากลางของประเทศไทย					ราชบุรี				
	2560	2561	2562	2563	2564	2560	2561	2562	2563	2564
ภาพรวม	48.71	48.64	52.02	49.25	50.23	50.12	48.13	51.80	49.82	51.81
ด้านการพัฒนาคน (People)	60.97	63.27	63.81	64.05	62.08	61.32	64.98	64.11	63.92	61.30
ด้านเศรษฐกิจและความมั่งคั่ง (Prosperity)	45.41	46.27	45.22	38.31	39.80	53.89	48.25	43.48	39.61	43.15
ด้านสิ่งแวดล้อม (Planet)	49.96	49.50	48.46	47.92	48.69	50.12	50.81	52.86	55.91	55.73
ด้านสันติภาพและยุติธรรม (Peace)	55.67	56.33	59.80	52.53	51.50	52.10	51.89	54.44	50.24	50.83
ด้านความเป็นหุ้นส่วนพัฒนา (Partnership)	36.04	35.37	46.77	45.29	49.90	36.67	31.25	46.47	43.16	49.84

หมายเหตุ: * ตัวชี้วัดที่มีการผกผันข้อมูล
 ** ตัวชี้วัดที่มีการเก็บข้อมูลล่าสุดปี 2563
 *** ตัวชี้วัดที่เป็นข้อมูลปีเว้นปี มีข้อมูลปี 2560 2562 2564

ตัวชี้วัด	ค่ากลางประเทศ					ราชบุรี				
	2560	2561	2562	2563	2564	2560	2561	2562	2563	2564
ด้านการพัฒนาคน (People)										
PP 01 สัดส่วนประชากรยากจน (ร้อยละ)*	8.36	8.65	6.25	6.75	5.62	8.46	8.56	10.83	4.61	4.80
PP 02 ทารกแรกเกิดที่มีน้ำหนักต่ำกว่าเกณฑ์ (ร้อยละ)* **	9.95	10.19	9.78	9.39	9.68	10.74	10.70	9.97	9.94	10.04
PP 03 เด็ก 0-5 ปีที่มีพัฒนาการสมวัย (ร้อยละ)	96.08	96.56	97.54	89.83	84.19	94.99	97.45	96.87	89.74	88.49
PP 04 อัตราการคลอดมีชีพในหญิงอายุ 15-19 ปี (ต่อปก.หญิงอายุ 15-19 ปีพันคน)*	40.54	35.13	31.64	29.13	25.41	49.07	42.03	36.51	33.47	30.30
PP 05 ประชากรที่เจ็บป่วยที่เป็นผู้ป่วยใน (ร้อยละ)*	29.53	30.99	32.57	31.88	33.46	33.70	34.67	36.06	35.06	36.94
PP 06 อัตราส่วนประชากรต่อแพทย์ (คน/แพทย์)*	2,676	2,549	2,350	2,610	2,450	1,932	1,913	1,705	1,979	1,823
PP 07 การเข้าเรียนมัธยมศึกษาตอนปลายและอาชีวศึกษา (ร้อยละ)	74.47	76.51	73.70	75.30	77.39	78.45	80.09	76.43	78.31	81.75
PP 08 จำนวนปีการศึกษาเฉลี่ยประชากรไทยอายุ 15-59 ปี (ปี)	7.98	7.97	8.06	8.19	8.37	7.85	8.04	8.32	8.05	8.43
PP 09 คะแนนเฉลี่ยการทดสอบ O-NET ระดับมัธยมศึกษาตอนปลาย (คะแนน)	31.89	33.60	31.06	32.73	31.70	34.37	36.27	33.40	34.78	34.13
ด้านเศรษฐกิจและความมั่งคั่ง (Prosperity)										
PT 01 อัตราการเปลี่ยนแปลงของรายได้เฉลี่ยของเดือนของครัวเรือนในจังหวัด (ร้อยละ)***	0.13	3.06	-0.91	3.05	5.79	71.63	6.47	-25.16	4.95	3.31
PT 02 อัตราการเปลี่ยนแปลงของผลิตภัณฑ์จังหวัด (ร้อยละ)	4.13	3.86	-0.08	-4.04	1.87	0.23	0.71	-2.49	-6.34	1.34
PT 03 มูลค่าผลิตภัณฑ์จังหวัดเฉลี่ยต่อหัว (บาท/คน)	104,985	109,077	111,628	109,661	113,247	217,350	230,941	234,110	217,805	221,383
PT 04 อัตราการขยายตัวรายได้ท่องเที่ยว (ร้อยละ)	10.49	8.46	1.67	-54.13	-53.90	34.16	12.44	3.65	-46.81	-58.05
PT 05 อัตราการว่างงาน (ร้อยละ)*	1.01	0.88	0.86	1.31	1.61	1.14	1.25	1.15	1.84	1.81
PT 06 อัตราส่วนหนี้เฉลี่ยต่อรายได้เฉลี่ยของครัวเรือน (เท่า)*. ***	0.63	0.62	0.58	0.62	0.69	0.63	0.59	0.63	0.59	0.65
PT 07 ผลผลิตภาพแรงงาน (บาท/คน)	113,618	118,262	120,953	117,101	118,741	228,073	236,909	228,871	212,261	218,143
PT 08 แรงงานที่มีหลักประกันทางสังคม (ร้อยละ)	20.80	23.26	24.93	26.14	31.00	32.09	38.54	39.59	39.37	79.32
PT 09 ครัวเรือนที่มีที่อยู่อาศัยใช้วัสดุคงทนและเป็นของตนเอง (ร้อยละ)	80.94	82.93	81.87	84.64	83.81	64.08	63.41	63.20	67.41	66.84
PT 10 หมู่บ้านที่ถนนสายหลักใช้การได้ตลอดปี (ร้อยละ)	59.64	60.07	62.49	62.89	61.69	72.79	71.84	70.88	71.66	72.43
PT 11 สัมประสิทธิ์ความไม่เสมอภาคของรายได้*. ***	0.420	0.413	0.408	0.412	0.407	0.424	0.409	0.409	0.425	0.430
ด้านสิ่งแวดล้อม (Planet)										
PN 01 อัตราการเปลี่ยนแปลงของพื้นที่ป่าไม้ในจังหวัด (ร้อยละ)	0.12	0.42	0.08	-0.06	-0.06	0.35	0.11	0.10	-0.15	-0.06
PN 02 สัดส่วนปริมาณขยะที่กำจัดถูกต้องต่อปริมาณขยะที่เกิดขึ้น (ร้อยละ)	29.25	22.24	16.81	20.08	20.01	36.46	38.05	41.78	56.33	48.78
PN 03 ครัวเรือนที่เข้าถึงน้ำประปา (ร้อยละ)	16.35	16.42	16.66	16.35	17.27	16.36	16.55	16.88	17.15	17.51
PN 04 ประชากรที่ประสบภัยพิบัติ (ร้อยละ)*	0.45	0.11	0.38	0.45	0.97	-	-	0.04	0.60	0.01
PN 05 อัตราการร้องเรียนปัญหามลพิษ (เรื่องต่อประชากรแสนคน)*	0.57	0.55	0.31	0.52	0.31	1.49	1.37	0.92	0.92	0.46
ด้านสันติภาพและยุติธรรม (Peace)										
PC 01 การแจ้งความคดี ชีวิตร่างกาย เพศ และคดีประทุษร้ายต่อทรัพย์สิน (รายต่อปก.แสนคน)*	105.28	95.67	80.15	76.43	79.04	126.88	134.17	102.62	89.61	110.91
PC 02 จำนวนผู้ต้องหาคดียาเสพติด (ต่อแสนคน)*	509.57	510.16	561.17	504.27	518.20	746.12	744.58	749.97	499.82	288.39
PC 03 จำนวนผู้เข้ารับการรักษาพยาบาล (ต่อแสนคน)	252.31	304.60	337.87	292.19	250.87	337.15	403.54	390.45	370.64	178.05
PC 04 จำนวนเจ้าหน้าที่ตำรวจ (ต่อแสนคน)	276.83	267.98	268.05	273.41	260.59	204.65	201.26	187.15	187.96	187.73
PC 05 การฆ่าตัวตายสำเร็จ (รายต่อประชากรแสนคน)*	6.96	7.67	9.19	10.57	10.47	4.73	6.25	8.49	8.76	8.19
ด้านความเป็นหุ้นส่วนพัฒนา (Partnership)										
PS 01 ประชากรที่เข้าถึงอินเทอร์เน็ต (ร้อยละ)	46.82	50.79	60.90	74.77	83.07	51.65	59.59	72.45	77.87	89.58
PS 02 ภาษีที่ท้องถิ่นจัดเก็บได้ต่อรายได้รวมที่ไม่รวมเงินอุดหนุนและเงินอุดหนุนเฉพาะกิจ (ร้อยละ)	11.79	11.01	11.56	8.89	8.29	13.19	12.85	13.65	10.33	9.58
PS 03 ความสามารถในการเบิกจ่ายงบประมาณของจังหวัด (ร้อยละ)	77.96	70.14	71.87	59.53	69.82	87.23	58.50	66.09	54.06	63.16
PS 04 จำนวนองค์กรชุมชน (แห่งต่อประชากรแสนคน)	127.39	129.32	285.04	297.86	298.92	20.53	21.41	251.75	261.36	261.67

จังหวัดกาญจนบุรี

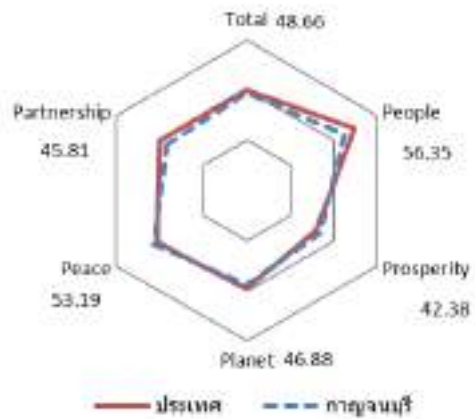
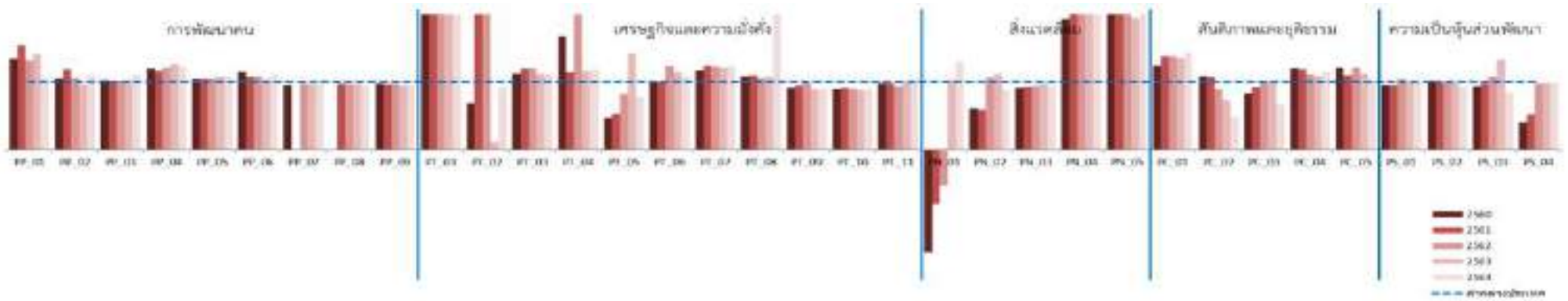

มิติการพัฒนา	ค่ากลางของประเทศ					กาญจนบุรี				
	2560	2561	2562	2563	2564	2560	2561	2562	2563	2564
ภาพรวม	48.71	48.64	52.02	49.25	50.23	44.18	44.82	50.02	48.22	48.66
ด้านการพัฒนาคน (People)	60.97	63.27	63.81	64.05	62.08	54.59	55.38	56.58	59.48	56.35
ด้านเศรษฐกิจและความมั่งคั่ง (Prosperity)	45.41	46.27	45.22	38.31	39.80	45.00	47.50	45.27	36.39	42.38
ด้านสิ่งแวดล้อม (Planet)	49.96	49.50	48.46	47.92	48.69	45.75	44.50	46.81	46.73	46.88
ด้านสันติภาพและยุติธรรม (Peace)	55.67	56.33	59.80	52.53	51.50	50.13	51.42	56.89	52.24	53.19
ด้านความเป็นหุ้นส่วนพัฒนา (Partnership)	36.04	35.37	46.77	45.29	49.90	29.87	30.06	45.89	49.33	45.81

หมายเหตุ: * ตัวชี้วัดที่มีการผกผันข้อมูล
 ** ตัวชี้วัดที่มีการเก็บข้อมูลล่าสุดปี 2563
 *** ตัวชี้วัดที่เป็นข้อมูลปีเว้นปี มีข้อมูลปี 2560 2562 2564

ตัวชี้วัด	ค่ากลางประเทศ					กาญจนบุรี				
	2560	2561	2562	2563	2564	2560	2561	2562	2563	2564
ด้านการพัฒนาคน (People)										
PP 01 สัดส่วนประชากรยากจน (ร้อยละ)*	8.36	8.65	6.25	6.75	5.62	11.33	13.37	8.28	9.52	5.92
PP 02 ทารกแรกเกิดที่มีน้ำหนักต่ำกว่าเกณฑ์ (ร้อยละ)* **	9.95	10.19	9.78	9.39	9.68	10.50	12.07	10.37	9.03	10.65
PP 03 เด็ก 0-5 ปีที่มีพัฒนาการสมวัย (ร้อยละ)	96.08	96.56	97.54	89.83	84.19	99.02	98.82	98.79	92.22	93.35
PP 04 อัตราการคลอดมีชีพในหญิงอายุ 15-19 ปี (ต่อปก.หญิงอายุ 15-19 ปีพันคน)*	40.54	35.13	31.64	29.13	25.41	48.28	40.71	38.21	36.87	31.09
PP 05 ประชากรที่เจ็บป่วยที่เป็นผู้ป่วยใน (ร้อยละ)*	29.53	30.99	32.57	31.88	33.46	30.90	32.58	34.28	34.41	35.98
PP 06 อัตราส่วนประชากรต่อแพทย์ (คน/แพทย์)*	2,676	2,549	2,350	2,610	2,450	3,072	2,754	2,554	2,691	2,719
PP 07 การเข้าเรียนมัธยมศึกษาตอนปลายและอาชีวศึกษา (ร้อยละ)	74.47	76.51	73.70	75.30	77.39	64.03	62.49	57.63	60.21	67.68
PP 08 จำนวนปีการศึกษาเฉลี่ยประชากรไทยอายุ 15-59 ปี (ปี)	7.98	7.97	8.06	8.19	8.37	7.22	7.34	7.56	7.78	7.99
PP 09 คะแนนเฉลี่ยการทดสอบ O-NET ระดับมัธยมศึกษาตอนปลาย (คะแนน)	31.89	33.60	31.06	32.73	31.70	30.92	32.51	30.20	30.97	30.18
ด้านเศรษฐกิจและความมั่งคั่ง (Prosperity)										
PT 01 อัตราการเปลี่ยนแปลงของรายได้เฉลี่ยของเดือนของครัวเรือนในจังหวัด (ร้อยละ)***	0.13	3.06	-0.91	3.05	5.79	8.90	8.86	1.35	15.22	24.46
PT 02 อัตราการเปลี่ยนแปลงของผลิตภัณฑ์จังหวัด (ร้อยละ)	4.13	3.86	-0.08	-4.04	1.87	2.83	12.56	0.88	-7.63	1.71
PT 03 มูลค่าผลิตภัณฑ์จังหวัดเฉลี่ยต่อหัว (บาท/คน)	104,985	109,077	111,628	109,661	113,247	118,246	130,371	133,635	123,314	127,365
PT 04 อัตราการขยายตัวรายได้ท่องเที่ยว (ร้อยละ)	10.49	8.46	1.67	-54.13	-53.90	17.56	9.64	4.06	-45.43	-44.25
PT 05 อัตราการว่างงาน (ร้อยละ)*	1.01	0.88	0.86	1.31	1.61	0.47	0.47	0.71	1.86	1.27
PT 06 อัตราส่วนหนี้เฉลี่ยต่อรายได้เฉลี่ยของครัวเรือน (เท่า)* **	0.63	0.62	0.58	0.62	0.69	0.64	0.62	0.71	0.62	0.75
PT 07 ผลผลิตภาพแรงงาน (บาท/คน)	113,618	118,262	120,953	117,101	118,741	132,409	146,881	148,446	141,102	147,725
PT 08 แรงงานที่มีหลักประกันทางสังคม (ร้อยละ)	20.80	23.26	24.93	26.14	31.00	22.64	25.68	26.52	28.30	71.95
PT 09 ครัวเรือนที่มีที่อยู่อาศัยใช้วัสดุคงทนและเป็นของตนเอง (ร้อยละ)	80.94	82.93	81.87	84.64	83.81	73.80	78.31	80.47	75.22	75.18
PT 10 หมู่บ้านที่ถนนสายหลักใช้การได้ตลอดปี (ร้อยละ)	59.64	60.07	62.49	62.89	61.69	52.86	54.45	56.04	55.66	55.27
PT 11 สัมประสิทธิ์ความไม่เสมอภาคของรายได้* **	0.420	0.413	0.408	0.412	0.407	0.410	0.406	0.381	0.407	0.422
ด้านสิ่งแวดล้อม (Planet)										
PN 01 อัตราการเปลี่ยนแปลงของพื้นที่ป่าไม้ในจังหวัด (ร้อยละ)	0.12	0.42	0.08	-0.06	-0.06	-0.17	-0.34	-0.04	-0.06	-0.04
PN 02 สัดส่วนปริมาณขยะที่กำจัดถูกต้องต่อปริมาณขยะที่เกิดขึ้น (ร้อยละ)	29.25	22.24	16.81	20.08	20.01	17.65	13.13	17.98	22.40	17.67
PN 03 ครัวเรือนที่เข้าถึงน้ำประปา (ร้อยละ)	16.35	16.42	16.66	16.35	17.27	14.88	15.20	15.60	15.87	16.18
PN 04 ประชากรที่ประสบภัยพิบัติ (ร้อยละ)*	0.45	0.11	0.38	0.45	0.97	0.86	0.38	2.00	3.67	2.20
PN 05 อัตราการร้องเรียนปัญหามลพิษ (เรื่องต่อประชากรแสนคน)*	0.57	0.55	0.31	0.52	0.31	1.24	1.46	0.78	1.01	0.78
ด้านสันติภาพและยุติธรรม (Peace)										
PC 01 การแจ้งความคดี ชีวิตร่างกาย เพศ และคดีประทุษร้ายต่อทรัพย์สิน (รายต่อปก.แสนคน)*	105.28	95.67	80.15	76.43	79.04	130.41	132.00	110.66	103.81	113.08
PC 02 จำนวนผู้ต้องหาคดีอาชญากรรม (ต่อแสนคน)*	509.57	510.16	561.17	504.27	518.20	555.98	552.76	499.48	369.85	247.08
PC 03 จำนวนผู้เข้ารับการรักษาพยาบาล (ต่อแสนคน)	252.31	304.60	337.87	292.19	250.87	211.27	280.02	344.94	288.46	166.54
PC 04 จำนวนเจ้าหน้าที่ตำรวจ (ต่อแสนคน)	276.83	267.98	268.05	273.41	260.59	333.12	317.42	299.60	298.44	297.97
PC 05 การฆ่าตัวตายสำเร็จ (รายต่อประชากรแสนคน)*	6.96	7.67	9.19	10.57	10.47	8.39	8.46	11.10	11.86	10.79
ด้านความเป็นหุ้นส่วนพัฒนา (Partnership)										
PS 01 ประชากรที่เข้าถึงอินเทอร์เน็ต (ร้อยละ)	46.82	50.79	60.90	74.77	83.07	44.42	48.49	63.66	74.83	82.76
PS 02 ภาษีที่ท้องถิ่นจัดเก็บได้ต่อรายได้รวมที่ไม่รวมเงินอุดหนุนและเงินอุดหนุนเฉพาะกิจ (ร้อยละ)	11.79	11.01	11.56	8.89	8.29	12.03	10.89	11.62	8.79	7.68
PS 03 ความสามารถในการเบิกจ่ายงบประมาณของจังหวัด (ร้อยละ)	77.96	70.14	71.87	59.53	69.82	72.76	68.69	77.86	79.43	58.96
PS 04 จำนวนองค์กรชุมชน (แห่งต่อประชากรแสนคน)	127.39	129.32	285.04	297.86	298.92	50.56	67.74	276.60	294.29	296.29

จังหวัดสุพรรณบุรี

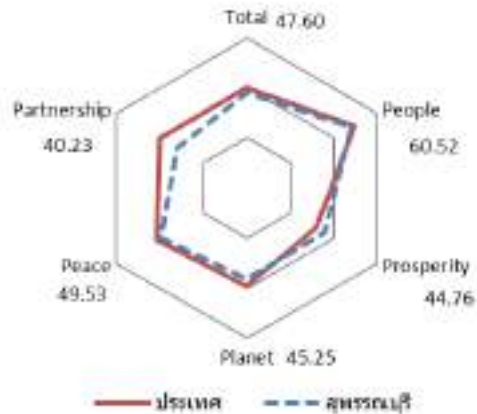
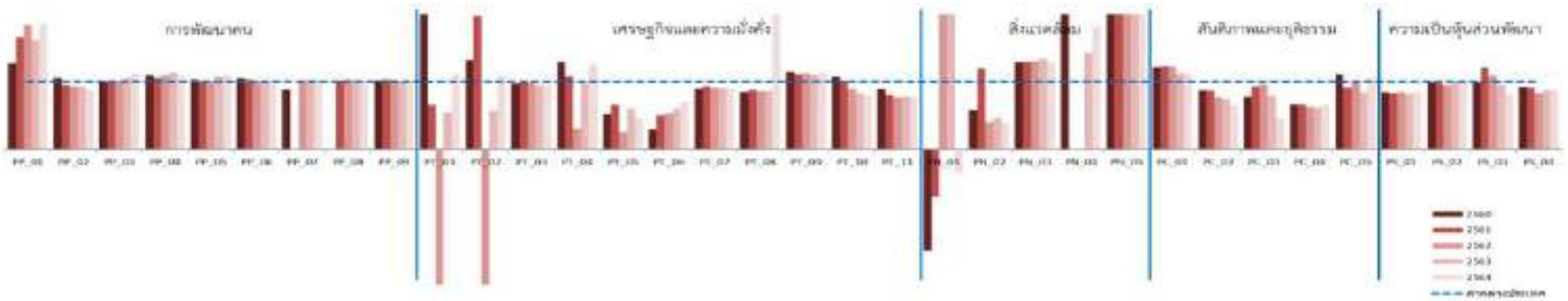

มิติการพัฒนา	ค่ากลางของประเทศ					สุพรรณบุรี				
	2560	2561	2562	2563	2564	2560	2561	2562	2563	2564
ภาพรวม	48.71	48.64	52.02	49.25	50.23	46.64	49.06	49.76	46.47	47.60
ด้านการพัฒนาคน (People)	60.97	63.27	63.81	64.05	62.08	57.89	61.45	61.67	63.20	60.52
ด้านเศรษฐกิจและความมั่งคั่ง (Prosperity)	45.41	46.27	45.22	38.31	39.80	54.77	52.36	46.10	39.15	44.76
ด้านสิ่งแวดล้อม (Planet)	49.96	49.50	48.46	47.92	48.69	45.27	49.39	46.40	46.45	45.25
ด้านสันติภาพและยุติธรรม (Peace)	55.67	56.33	59.80	52.53	51.50	48.95	52.63	57.98	51.13	49.53
ด้านความเป็นหุ้นส่วนพัฒนา (Partnership)	36.04	35.37	46.77	45.29	49.90	31.43	33.96	39.89	36.89	40.23

หมายเหตุ: * ตัวชี้วัดที่มีการปกผันข้อมูล
 ** ตัวชี้วัดที่มีการเก็บข้อมูลล่าสุดปี 2563
 *** ตัวชี้วัดที่เป็นข้อมูลปีเว้นปี มีข้อมูลปี 2560 2562 2564

ตัวชี้วัด	ค่ากลางประเทศ					สุพรรณบุรี				
	2560	2561	2562	2563	2564	2560	2561	2562	2563	2564
ด้านการพัฒนาคน (People)										
PP 01 สัดส่วนประชากรยากจน (ร้อยละ)*	8.36	8.65	6.25	6.75	5.62	10.68	14.44	11.56	11.00	10.48
PP 02 ทารกแรกเกิดที่มีน้ำหนักต่ำกว่าเกณฑ์ (ร้อยละ)* **	9.95	10.19	9.78	9.39	9.68	10.55	9.68	9.14	8.79	8.61
PP 03 เด็ก 0-5 ปีที่มีพัฒนาการสมวัย (ร้อยละ)	96.08	96.56	97.54	89.83	84.19	96.06	97.19	97.74	95.41	94.99
PP 04 อัตราการคลอดมีชีพในหญิงอายุ 15-19 ปี (ต่อปก.หญิงอายุ 15-19 ปีพันคน)*	40.54	35.13	31.64	29.13	25.41	44.65	37.38	34.93	33.32	27.67
PP 05 ประชากรที่เจ็บป่วยที่เป็นผู้ป่วยใน (ร้อยละ)*	29.53	30.99	32.57	31.88	33.46	30.47	30.96	32.60	34.70	36.85
PP 06 อัตราส่วนประชากรต่อแพทย์ (คน/แพทย์)*	2,676	2,549	2,350	2,610	2,450	2,818	2,642	2,367	2,633	2,513
PP 07 การเข้าเรียนมัธยมศึกษาตอนปลายและอาชีวศึกษา (ร้อยละ)	74.47	76.51	73.70	75.30	77.39	72.25	72.07	71.58	74.77	77.41
PP 08 จำนวนปีการศึกษาเฉลี่ยประชากรไทยอายุ 15-59 ปี (ปี)	7.98	7.97	8.06	8.19	8.37	7.19	7.31	7.52	7.58	7.49
PP 09 คะแนนเฉลี่ยการทดสอบ O-NET ระดับมัธยมศึกษาตอนปลาย (คะแนน)	31.89	33.60	31.06	32.73	31.70	32.60	34.79	31.97	32.89	31.76
ด้านเศรษฐกิจและความมั่งคั่ง (Prosperity)										
PT 01 อัตราการเปลี่ยนแปลงของรายได้เฉลี่ยของเดือนของครัวเรือนในจังหวัด (ร้อยละ)***	0.13	3.06	-0.91	3.05	5.79	29.48	2.04	-19.26	1.67	6.48
PT 02 อัตราการเปลี่ยนแปลงของผลิตภัณฑ์จังหวัด (ร้อยละ)	4.13	3.86	-0.08	-4.04	1.87	5.46	7.60	-1.52	-5.74	2.06
PT 03 มูลค่าผลิตภัณฑ์จังหวัดเฉลี่ยต่อหัว (บาท/คน)	104,985	109,077	111,628	109,661	113,247	101,897	109,479	110,033	104,581	107,792
PT 04 อัตราการขยายตัวรายได้ท่องเที่ยว (ร้อยละ)	10.49	8.46	1.67	-54.13	-53.90	13.58	9.22	0.52	-54.74	-40.10
PT 05 อัตราการว่างงาน (ร้อยละ)*	1.01	0.88	0.86	1.31	1.61	0.53	0.59	0.22	0.80	0.75
PT 06 อัตราส่วนหนี้เฉลี่ยต่อรายได้เฉลี่ยของครัวเรือน (เท่า)* **	0.63	0.62	0.58	0.62	0.69	0.19	0.31	0.30	0.31	0.48
PT 07 ผลผลิตภาพแรงงาน (บาท/คน)	113,618	118,262	120,953	117,101	118,741	103,653	111,134	111,374	107,153	107,600
PT 08 แรงงานที่มีหลักประกันทางสังคม (ร้อยละ)	20.80	23.26	24.93	26.14	31.00	17.71	20.63	21.68	22.84	64.46
PT 09 ครัวเรือนที่มีที่อยู่อาศัยใช้วัสดุคงทนและเป็นของตนเอง (ร้อยละ)	80.94	82.93	81.87	84.64	83.81	93.58	92.63	92.40	93.98	94.68
PT 10 หมู่บ้านที่ถนนสายหลักใช้การได้ตลอดปี (ร้อยละ)	59.64	60.07	62.49	62.89	61.69	64.53	60.70	56.88	53.00	49.12
PT 11 สัมประสิทธิ์ความไม่เสมอภาคของรายได้* **	0.420	0.413	0.408	0.412	0.407	0.380	0.333	0.311	0.324	0.316
ด้านสิ่งแวดล้อม (Planet)										
PN 01 อัตราการเปลี่ยนแปลงของพื้นที่ป่าไม้ในจังหวัด (ร้อยละ)	0.12	0.42	0.08	-0.06	-0.06	-0.17	-0.30	0.49	0.02	-0.13
PN 02 สัดส่วนปริมาณขยะที่กำจัดถูกต้องต่อปริมาณขยะที่เกิดขึ้น (ร้อยละ)	29.25	22.24	16.81	20.08	20.01	17.19	26.75	6.94	9.26	7.95
PN 03 ครัวเรือนที่เข้าถึงน้ำประปา (ร้อยละ)	16.35	16.42	16.66	16.35	17.27	21.10	21.33	21.72	22.05	22.30
PN 04 ประชากรที่ประสบภัยพิบัติ (ร้อยละ)*	0.45	0.11	0.38	0.45	0.97	6.43	0.00	0.00	0.65	1.77
PN 05 อัตราการร้องเรียนปัญหามลพิษ (เรื่องต่อประชากรแสนคน)*	0.57	0.55	0.31	0.52	0.31	1.53	1.65	1.18	1.31	1.56
ด้านสันติภาพและยุติธรรม (Peace)										
PC 01 การแจ้งความคดี ชีวิตร่างกาย เพศ และคดีประทุษร้ายต่อทรัพย์สิน (รายต่อปก.แสนคน)*	105.28	95.67	80.15	76.43	79.04	127.58	117.59	97.95	86.33	89.06
PC 02 จำนวนผู้ต้องหาคดียาเสพติด (ต่อแสนคน)*	509.57	510.16	561.17	504.27	518.20	450.00	451.74	434.82	373.59	339.49
PC 03 จำนวนผู้เข้ารับการรักษาพยาบาล (ต่อแสนคน)	252.31	304.60	337.87	292.19	250.87	196.01	286.43	326.47	232.40	113.48
PC 04 จำนวนเจ้าหน้าที่ตำรวจ (ต่อแสนคน)	276.83	267.98	268.05	273.41	260.59	186.27	181.57	169.08	170.64	174.66
PC 05 การฆ่าตัวตายสำเร็จ (รายต่อประชากรแสนคน)*	6.96	7.67	9.19	10.57	10.47	7.78	7.08	9.35	8.93	11.14
ด้านความเป็นหุ้นส่วนพัฒนา (Partnership)										
PS 01 ประชากรที่เข้าถึงอินเทอร์เน็ต (ร้อยละ)	46.82	50.79	60.90	74.77	83.07	39.73	42.45	51.97	61.37	70.92
PS 02 ภาษีที่ท้องถิ่นจัดเก็บได้ต่อรายได้รวมที่ไม่รวมเงินอุดหนุนและเงินอุดหนุนเฉพาะกิจ (ร้อยละ)	11.79	11.01	11.56	8.89	8.29	11.68	10.81	10.89	9.00	8.42
PS 03 ความสามารถในการเบิกจ่ายงบประมาณของจังหวัด (ร้อยละ)	77.96	70.14	71.87	59.53	69.82	77.61	84.72	78.94	57.41	57.39
PS 04 จำนวนองค์กรชุมชน (แห่งต่อประชากรแสนคน)	127.39	129.32	285.04	297.86	298.92	118.78	119.24	237.61	263.64	264.80

จังหวัดเพชรบุรี

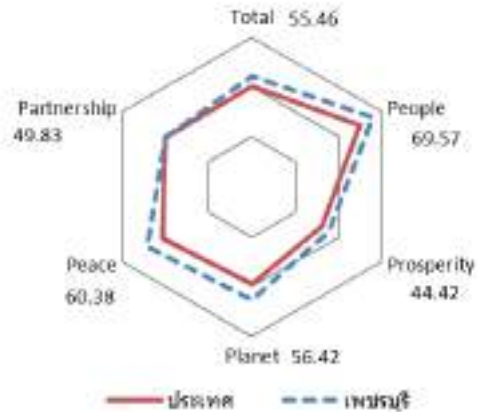
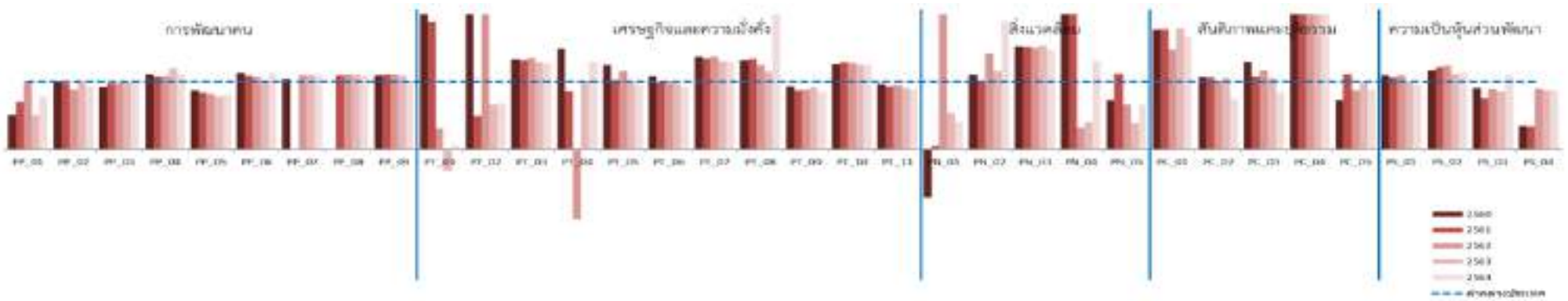

มิติการพัฒนา	ค่ากลางของประเทศ					เพชรบุรี				
	2560	2561	2562	2563	2564	2560	2561	2562	2563	2564
ภาพรวม	48.71	48.64	52.02	49.25	50.23	49.88	48.63	55.32	51.54	55.46
ด้านการพัฒนาคน (People)	60.97	63.27	63.81	64.05	62.08	65.27	69.84	70.55	70.88	69.57
ด้านเศรษฐกิจและความมั่งคั่ง (Prosperity)	45.41	46.27	45.22	38.31	39.80	48.29	48.78	47.84	40.37	44.42
ด้านสิ่งแวดล้อม (Planet)	49.96	49.50	48.46	47.92	48.69	52.84	51.93	53.73	53.53	56.42
ด้านสันติภาพและยุติธรรม (Peace)	55.67	56.33	59.80	52.53	51.50	55.53	53.43	63.84	58.12	60.38
ด้านความเป็นหุ้นส่วนพัฒนา (Partnership)	36.04	35.37	46.77	45.29	49.90	33.39	28.79	44.74	40.86	49.83

หมายเหตุ: * ตัวชี้วัดที่มีการผกผันข้อมูล
 ** ตัวชี้วัดที่มีการเก็บข้อมูลล่าสุดปี 2563
 *** ตัวชี้วัดที่เป็นข้อมูลปีเว้นปี มีข้อมูลปี 2560 2562 2564

ตัวชี้วัด	ค่ากลางประเทศ					เพชรบุรี				
	2560	2561	2562	2563	2564	2560	2561	2562	2563	2564
ด้านการพัฒนาคน (People)										
PP 01 สัดส่วนประชากรยากจน (ร้อยละ)*	8.36	8.65	6.25	6.75	5.62	4.23	6.07	6.23	3.43	4.42
PP 02 ทารกแรกเกิดที่มีน้ำหนักต่ำกว่าเกณฑ์ (ร้อยละ)* **	9.95	10.19	9.78	9.39	9.68	10.02	9.96	8.69	9.32	9.08
PP 03 เด็ก 0-5 ปีที่มีพัฒนาการสมวัย (ร้อยละ)	96.08	96.56	97.54	89.83	84.19	89.65	93.87	95.78	88.41	86.37
PP 04 อัตราการคลอดมีชีพในหญิงอายุ 15-19 ปี (ต่อปก.หญิงอายุ 15-19 ปีพันคน)*	40.54	35.13	31.64	29.13	25.41	45.36	37.93	34.38	34.91	28.28
PP 05 ประชากรที่เจ็บป่วยที่เป็นผู้ป่วยใน (ร้อยละ)*	29.53	30.99	32.57	31.88	33.46	26.02	26.22	26.86	25.13	27.19
PP 06 อัตราส่วนประชากรต่อแพทย์ (คน/แพทย์)*	2,676	2,549	2,350	2,610	2,450	3,043	2,803	2,529	2,592	2,765
PP 07 การเข้าเรียนมัธยมศึกษาตอนปลายและอาชีวศึกษา (ร้อยละ)	74.47	76.51	73.70	75.30	77.39	82.95	82.24	80.39	80.86	82.88
PP 08 จำนวนปีการศึกษาเฉลี่ยประชากรไทยอายุ 15-59 ปี (ปี)	7.98	7.97	8.06	8.19	8.37	8.38	8.75	8.90	8.77	8.70
PP 09 คะแนนเฉลี่ยการทดสอบ O-NET ระดับมัธยมศึกษาตอนปลาย (คะแนน)	31.89	33.60	31.06	32.73	31.70	35.17	37.31	34.56	36.00	31.97
ด้านเศรษฐกิจและความมั่งคั่ง (Prosperity)										
PT 01 อัตราการเปลี่ยนแปลงของรายได้เฉลี่ยของเดือนของครัวเรือนในจังหวัด (ร้อยละ)***	0.13	3.06	-0.91	3.05	5.79	3.03	5.81	-1.53	-0.93	0.40
PT 02 อัตราการเปลี่ยนแปลงของผลิตภัณฑ์จังหวัด (ร้อยละ)	4.13	3.86	-0.08	-4.04	1.87	8.45	1.91	4.77	-5.35	1.29
PT 03 มูลค่าผลิตภัณฑ์จังหวัดเฉลี่ยต่อหัว (บาท/คน)	104,985	109,077	111,628	109,661	113,247	140,354	144,451	152,039	141,657	144,370
PT 04 อัตราการขยายตัวรายได้ท่องเที่ยว (ร้อยละ)	10.49	8.46	1.67	-54.13	-53.90	15.66	7.35	-1.71	-53.52	-37.82
PT 05 อัตราการว่างงาน (ร้อยละ)*	1.01	0.88	0.86	1.31	1.61	1.26	0.91	1.01	1.31	1.53
PT 06 อัตราส่วนหนี้เฉลี่ยต่อรายได้เฉลี่ยของครัวเรือน (เท่า)*. ***	0.63	0.62	0.58	0.62	0.69	0.69	0.61	0.58	0.61	0.64
PT 07 ผลผลิตภาพแรงงาน (บาท/คน)	113,618	118,262	120,953	117,101	118,741	156,740	160,030	166,516	152,885	155,195
PT 08 แรงงานที่มีหลักประกันทางสังคม (ร้อยละ)	20.80	23.26	24.93	26.14	31.00	27.61	31.27	31.14	30.54	68.34
PT 09 ครัวเรือนที่มีที่อยู่อาศัยใช้วัสดุคงทนและเป็นของตนเอง (ร้อยละ)	80.94	82.93	81.87	84.64	83.81	76.09	73.22	73.02	78.61	71.84
PT 10 หมู่บ้านที่ถนนสายหลักใช้การได้ตลอดปี (ร้อยละ)	59.64	60.07	62.49	62.89	61.69	75.21	77.62	80.03	78.75	77.47
PT 11 สัมประสิทธิ์ความไม่เสมอภาคของรายได้*. ***	0.420	0.413	0.408	0.412	0.407	0.404	0.387	0.389	0.378	0.365
ด้านสิ่งแวดล้อม (Planet)										
PN 01 อัตราการเปลี่ยนแปลงของพื้นที่ป่าไม้ในจังหวัด (ร้อยละ)	0.12	0.42	0.08	-0.06	-0.06	-0.08	0.02	1.08	-0.09	-0.09
PN 02 สัดส่วนปริมาณขยะที่กำจัดถูกต้องต่อปริมาณขยะที่เกิดขึ้น (ร้อยละ)	29.25	22.24	16.81	20.08	20.01	32.50	22.42	24.01	23.48	38.19
PN 03 ครัวเรือนที่เข้าถึงน้ำประปา (ร้อยละ)	16.35	16.42	16.66	16.35	17.27	24.91	24.93	25.05	25.11	25.25
PN 04 ประชากรที่ประสบภัยพิบัติ (ร้อยละ)*	0.45	0.11	0.38	0.45	0.97	6.14	1.07	0.12	0.19	1.27
PN 05 อัตราการร้องเรียนปัญหามลพิษ (เรื่องต่อประชากรแสนคน)*	0.57	0.55	0.31	0.52	0.31	0.41	0.62	0.21	0.21	0.21
ด้านสันติภาพและยุติธรรม (Peace)										
PC 01 การแจ้งความคดี ชีวิตร่างกาย เพศ และคดีประทุษร้ายต่อทรัพย์สิน (รายต่อปก.แสนคน)*	105.28	95.67	80.15	76.43	79.04	186.58	170.14	118.30	137.08	132.54
PC 02 จำนวนผู้ต้องหาคดียาเสพติด (ต่อแสนคน)*	509.57	510.16	561.17	504.27	518.20	547.50	545.33	569.05	536.92	385.19
PC 03 จำนวนผู้เข้ารับการรักษาพยาบาล (ต่อแสนคน)	252.31	304.60	337.87	292.19	250.87	327.55	329.55	398.61	310.25	213.72
PC 04 จำนวนเจ้าหน้าที่ตำรวจ (ต่อแสนคน)	276.83	267.98	268.05	273.41	260.59	617.78	559.16	562.25	552.06	579.24
PC 05 การฆ่าตัวตายสำเร็จ (รายต่อประชากรแสนคน)*	6.96	7.67	9.19	10.57	10.47	5.02	8.55	8.11	10.43	9.41
ด้านความเป็นหุ้นส่วนพัฒนา (Partnership)										
PS 01 ประชากรที่เข้าถึงอินเทอร์เน็ต (ร้อยละ)	46.82	50.79	60.90	74.77	83.07	51.56	54.39	67.19	74.48	79.46
PS 02 ภาษีที่ท้องถิ่นจัดเก็บได้ต่อรายได้รวมที่ไม่รวมเงินอุดหนุนและเงินอุดหนุนเฉพาะกิจ (ร้อยละ)	11.79	11.01	11.56	8.89	8.29	13.91	13.37	14.32	9.97	9.40
PS 03 ความสามารถในการเบิกจ่ายงบประมาณของจังหวัด (ร้อยละ)	77.96	70.14	71.87	59.53	69.82	71.58	53.17	64.71	51.38	77.12
PS 04 จำนวนองค์กรชุมชน (แห่งต่อประชากรแสนคน)	127.39	129.32	285.04	297.86	298.92	44.78	44.39	259.69	262.34	262.18

จังหวัดประจวบคีรีขันธ์

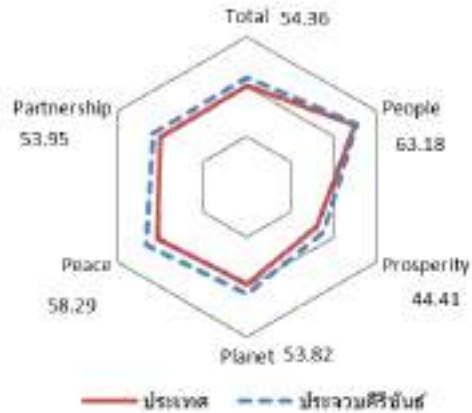
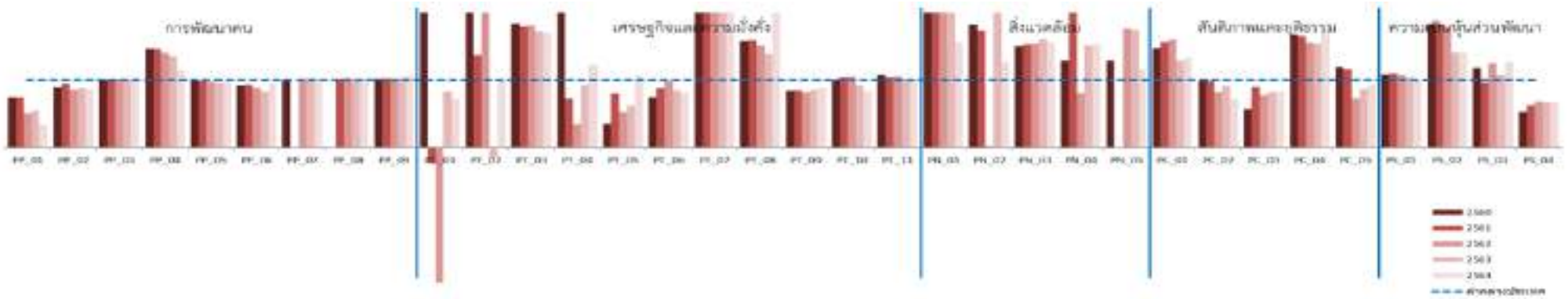

มิติการพัฒนา	ค่ากลางของประเทศ					ประจวบคีรีขันธ์				
	2560	2561	2562	2563	2564	2560	2561	2562	2563	2564
ภาพรวม	48.71	48.64	52.02	49.25	50.23	52.46	51.29	54.08	52.18	54.36
ด้านการพัฒนาคน (People)	60.97	63.27	63.81	64.05	62.08	60.44	62.91	64.16	66.38	63.18
ด้านเศรษฐกิจและความมั่งคั่ง (Prosperity)	45.41	46.27	45.22	38.31	39.80	50.67	47.85	45.04	38.54	44.41
ด้านสิ่งแวดล้อม (Planet)	49.96	49.50	48.46	47.92	48.69	58.52	57.13	47.96	56.66	53.82
ด้านสันติภาพและยุติธรรม (Peace)	55.67	56.33	59.80	52.53	51.50	49.03	52.10	62.09	58.30	58.29
ด้านความเป็นหุ้นส่วนพัฒนา (Partnership)	36.04	35.37	46.77	45.29	49.90	45.23	39.60	53.75	45.76	53.95

หมายเหตุ: * ตัวชี้วัดที่มีการปกผันข้อมูล
 ** ตัวชี้วัดที่มีการเก็บข้อมูลล่าสุดปี 2563
 *** ตัวชี้วัดที่เป็นข้อมูลปีเว้นปี มีข้อมูลปี 2560 2562 2564

ตัวชี้วัด	ค่ากลางประเทศ					ประจวบคีรีขันธ์				
	2560	2561	2562	2563	2564	2560	2561	2562	2563	2564
ด้านการพัฒนาคน (People)										
PP 01 สัดส่วนประชากรยากจน (ร้อยละ)*	8.36	8.65	6.25	6.75	5.62	6.22	6.46	3.17	3.73	1.93
PP 02 ทารกแรกเกิดที่มีน้ำหนักต่ำกว่าเกณฑ์ (ร้อยละ)* **	9.95	10.19	9.78	9.39	9.68	8.97	9.60	8.40	8.34	8.45
PP 03 เด็ก 0-5 ปีที่มีพัฒนาการสมวัย (ร้อยละ)	96.08	96.56	97.54	89.83	84.19	96.98	97.62	98.79	91.15	86.43
PP 04 อัตราการคลอดมีชีพในหญิงอายุ 15-19 ปี (ต่อปก.หญิงอายุ 15-19 ปีพันคน)*	40.54	35.13	31.64	29.13	25.41	59.25	51.40	44.67	39.53	29.21
PP 05 ประชากรที่เจ็บป่วยที่เป็นผู้ป่วยใน (ร้อยละ)*	29.53	30.99	32.57	31.88	33.46	29.64	30.57	31.77	30.60	32.49
PP 06 อัตราส่วนประชากรต่อแพทย์ (คน/แพทย์)*	2,676	2,549	2,350	2,610	2,450	2,490	2,397	2,107	2,169	2,315
PP 07 การเข้าเรียนมัธยมศึกษาตอนปลายและอาชีวศึกษา (ร้อยละ)	74.47	76.51	73.70	75.30	77.39	71.39	69.75	68.90	70.44	74.09
PP 08 จำนวนปีการศึกษาเฉลี่ยประชากรไทยอายุ 15-59 ปี (ปี)	7.98	7.97	8.06	8.19	8.37	8.26	8.46	8.22	8.32	8.37
PP 09 คะแนนเฉลี่ยการทดสอบ O-NET ระดับมัธยมศึกษาตอนปลาย (คะแนน)	31.89	33.60	31.06	32.73	31.70	32.55	34.48	31.75	33.79	33.99
ด้านเศรษฐกิจและความมั่งคั่ง (Prosperity)										
PT 01 อัตราการเปลี่ยนแปลงของรายได้เฉลี่ยของเดือนของครัวเรือนในจังหวัด (ร้อยละ)***	0.13	3.06	-0.91	3.05	5.79	21.02	-0.73	-10.73	2.54	4.14
PT 02 อัตราการเปลี่ยนแปลงของผลิตภัณฑ์จังหวัด (ร้อยละ)	4.13	3.86	-0.08	-4.04	1.87	9.94	5.32	0.75	-8.64	1.90
PT 03 มูลค่าผลิตภัณฑ์จังหวัดเฉลี่ยต่อหัว (บาท/คน)	104,985	109,077	111,628	109,661	113,247	193,155	196,143	202,890	188,396	192,326
PT 04 อัตราการขยายตัวรายได้ท่องเที่ยว (ร้อยละ)	10.49	8.46	1.67	-54.13	-53.90	27.83	6.12	0.58	-57.49	-41.56
PT 05 อัตราการว่างงาน (ร้อยละ)*	1.01	0.88	0.86	1.31	1.61	0.36	0.71	0.45	0.82	1.73
PT 06 อัตราส่วนหนี้เฉลี่ยต่อรายได้เฉลี่ยของครัวเรือน (เท่า)* **	0.63	0.62	0.58	0.62	0.69	0.47	0.55	0.57	0.55	0.56
PT 07 ผลผลิตภาพแรงงาน (บาท/คน)	113,618	118,262	120,953	117,101	118,741	242,468	258,595	266,270	243,276	253,400
PT 08 แรงงานที่มีหลักประกันทางสังคม (ร้อยละ)	20.80	23.26	24.93	26.14	31.00	32.98	37.21	37.68	36.66	89.00
PT 09 ครัวเรือนที่มีที่อยู่อาศัยใช้วัสดุคงทนและเป็นของตนเอง (ร้อยละ)	80.94	82.93	81.87	84.64	83.81	68.34	70.86	67.00	72.95	74.81
PT 10 หมู่บ้านที่ถนนสายหลักใช้การได้ตลอดปี (ร้อยละ)	59.64	60.07	62.49	62.89	61.69	59.56	62.75	65.93	58.72	51.48
PT 11 สัมประสิทธิ์ความไม่เสมอภาคของรายได้* **	0.420	0.413	0.408	0.412	0.407	0.456	0.430	0.432	0.421	0.406
ด้านสิ่งแวดล้อม (Planet)										
PN 01 อัตราการเปลี่ยนแปลงของพื้นที่ป่าไม้ในจังหวัด (ร้อยละ)	0.12	0.42	0.08	-0.06	-0.06	0.76	1.56	1.11	0.07	-0.02
PN 02 สัดส่วนปริมาณขยะที่กำจัดถูกต้องต่อปริมาณขยะที่เกิดขึ้น (ร้อยละ)	29.25	22.24	16.81	20.08	20.01	53.46	38.48	0.47	44.19	25.41
PN 03 ครัวเรือนที่เข้าถึงน้ำประปา (ร้อยละ)	16.35	16.42	16.66	16.35	17.27	24.57	25.14	25.78	26.39	27.00
PN 04 ประชากรที่ประสบภัยพิบัติ (ร้อยละ)*	0.45	0.11	0.38	0.45	0.97	0.58	1.07	0.31	0.69	1.48
PN 05 อัตราการร้องเรียนปัญหามลพิษ (เรื่องต่อประชากรแสนคน)*	0.57	0.55	0.31	0.52	0.31	0.74	0.00	0.54	0.91	0.36
ด้านสันติภาพและยุติธรรม (Peace)										
PC 01 การแจ้งความคดี ชีวิตร่างกาย เพศ และคดีประทุษร้ายต่อทรัพย์สิน (รายต่อปก.แสนคน)*	105.28	95.67	80.15	76.43	79.04	154.97	149.78	128.85	98.61	105.93
PC 02 จำนวนผู้ต้องหาคดียาเสพติด (ต่อแสนคน)*	509.57	510.16	561.17	504.27	518.20	508.84	504.36	462.18	465.61	369.33
PC 03 จำนวนผู้เข้ารับการรักษาพยาบาล (ต่อแสนคน)	252.31	304.60	337.87	292.19	250.87	143.39	277.14	264.02	242.43	209.16
PC 04 จำนวนเจ้าหน้าที่ตำรวจ (ต่อแสนคน)	276.83	267.98	268.05	273.41	260.59	465.64	446.23	417.24	419.85	444.17
PC 05 การฆ่าตัวตายสำเร็จ (รายต่อประชากรแสนคน)*	6.96	7.67	9.19	10.57	10.47	8.30	8.98	6.67	9.26	9.82
ด้านความเป็นหุ้นส่วนพัฒนา (Partnership)										
PS 01 ประชากรที่เข้าถึงอินเทอร์เน็ต (ร้อยละ)	46.82	50.79	60.90	74.77	83.07	50.96	56.15	66.08	77.75	82.44
PS 02 ภาษีที่ท้องถิ่นจัดเก็บได้ต่อรายได้รวมที่ไม่รวมเงินอุดหนุนและเงินอุดหนุนเฉพาะกิจ (ร้อยละ)	11.79	11.01	11.56	8.89	8.29	21.60	20.24	20.70	12.65	11.76
PS 03 ความสามารถในการเบิกจ่ายงบประมาณของจังหวัด (ร้อยละ)	77.96	70.14	71.87	59.53	69.82	92.70	67.87	89.60	64.33	88.46
PS 04 จำนวนองค์กรชุมชน (แห่งต่อประชากรแสนคน)	127.39	129.32	285.04	297.86	298.92	67.83	81.63	195.63	203.02	203.01

จังหวัดสมุทรสงคราม

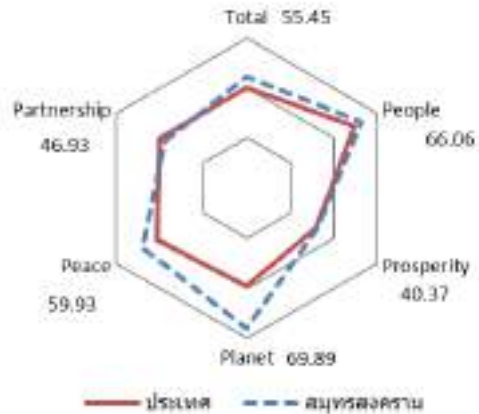
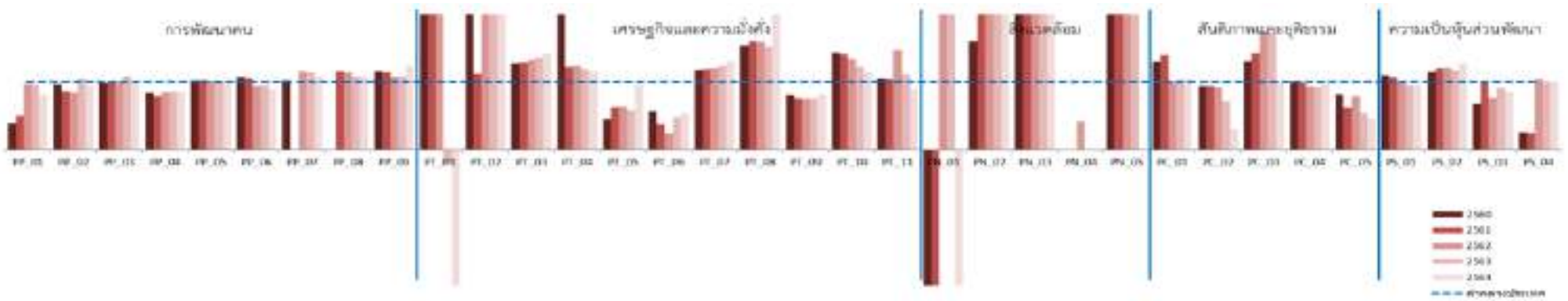

มิติการพัฒนา	ค่ากลางของประเทศ					สมุทรสงคราม				
	2560	2561	2562	2563	2564	2560	2561	2562	2563	2564
ภาพรวม	48.71	48.64	52.02	49.25	50.23	51.19	54.11	55.70	52.81	55.45
ด้านการพัฒนาคน (People)	60.97	63.27	63.81	64.05	62.08	68.85	72.46	68.86	68.78	66.06
ด้านเศรษฐกิจและความมั่งคั่ง (Prosperity)	45.41	46.27	45.22	38.31	39.80	58.10	52.27	44.46	38.49	40.37
ด้านสิ่งแวดล้อม (Planet)	49.96	49.50	48.46	47.92	48.69	59.26	63.80	68.76	64.46	69.89
ด้านสันติภาพและยุติธรรม (Peace)	55.67	56.33	59.80	52.53	51.50	54.37	57.92	62.84	57.48	59.93
ด้านความเป็นหุ้นส่วนพัฒนา (Partnership)	36.04	35.37	46.77	45.29	49.90	27.27	33.13	40.53	41.86	46.93

หมายเหตุ: * ตัวชี้วัดที่มีการผูกผันข้อมูล
 ** ตัวชี้วัดที่มีการเก็บข้อมูลล่าสุดปี 2563
 *** ตัวชี้วัดที่เป็นข้อมูลปีเว้นปี มีข้อมูลปี 2560 2562 2564

ตัวชี้วัด	ค่ากลางประเทศ					สมุทรสงคราม				
	2560	2561	2562	2563	2564	2560	2561	2562	2563	2564
ด้านการพัฒนาคน (People)										
PP 01 สัดส่วนประชากรยากจน (ร้อยละ)*	8.36	8.65	6.25	6.75	5.62	3.24	4.37	6.09	6.45	4.63
PP 02 ทารกแรกเกิดที่มีน้ำหนักต่ำกว่าเกณฑ์ (ร้อยละ)* **	9.95	10.19	9.78	9.39	9.68	9.60	8.86	8.39	9.88	9.19
PP 03 เด็ก 0-5 ปีที่มีพัฒนาการสมวัย (ร้อยละ)	96.08	96.56	97.54	89.83	84.19	94.98	96.77	97.53	97.66	82.28
PP 04 อัตราการคลอดมีชีพในหญิงอายุ 15-19 ปี (ต่อปก.หญิงอายุ 15-19 ปีพันคน)*	40.54	35.13	31.64	29.13	25.41	34.32	27.92	27.02	25.06	21.86
PP 05 ประชากรที่เจ็บป่วยที่เป็นผู้ป่วยใน (ร้อยละ)*	29.53	30.99	32.57	31.88	33.46	30.39	31.99	32.94	31.66	34.49
PP 06 อัตราส่วนประชากรต่อแพทย์ (คน/แพทย์)*	2,676	2,549	2,350	2,610	2,450	2,872	2,706	2,204	2,479	2,180
PP 07 การเข้าเรียนมัธยมศึกษาตอนปลายและอาชีวศึกษา (ร้อยละ)	74.47	76.51	73.70	75.30	77.39	82.14	87.43	80.27	80.97	82.72
PP 08 จำนวนปีการศึกษาเฉลี่ยประชากรไทยอายุ 15-59 ปี (ปี)	7.98	7.97	8.06	8.19	8.37	8.25	8.17	7.98	8.26	8.59
PP 09 คะแนนเฉลี่ยการทดสอบ O-NET ระดับมัธยมศึกษาตอนปลาย (คะแนน)	31.89	33.60	31.06	32.73	31.70	36.66	38.12	33.56	35.70	39.20
ด้านเศรษฐกิจและความมั่งคั่ง (Prosperity)										
PT 01 อัตราการเปลี่ยนแปลงของรายได้เฉลี่ยของเดือนของครัวเรือนในจังหวัด (ร้อยละ)***	0.13	3.06	-0.91	3.05	5.79	64.84	17.43	27.21	-0.62	-34.98
PT 02 อัตราการเปลี่ยนแปลงของผลิตภัณฑ์จังหวัด (ร้อยละ)	4.13	3.86	-0.08	-4.04	1.87	17.65	4.33	3.54	0.51	4.70
PT 03 มูลค่าผลิตภัณฑ์จังหวัดเฉลี่ยต่อหัว (บาท/คน)	104,985	109,077	111,628	109,661	113,247	133,943	140,952	148,455	149,556	160,089
PT 04 อัตราการขยายตัวรายได้ท่องเที่ยว (ร้อยละ)	10.49	8.46	1.67	-54.13	-53.90	29.73	10.30	2.08	-44.04	-45.76
PT 05 อัตราการว่างงาน (ร้อยละ)*	1.01	0.88	0.86	1.31	1.61	0.45	0.55	0.54	0.77	1.55
PT 06 อัตราส่วนหนี้เฉลี่ยต่อรายได้เฉลี่ยของครัวเรือน (เท่า)* **	0.63	0.62	0.58	0.62	0.69	0.36	0.23	0.14	0.23	0.37
PT 07 ผลผลิตภาพแรงงาน (บาท/คน)	113,618	118,262	120,953	117,101	118,741	133,447	139,894	145,520	145,199	155,269
PT 08 แรงงานที่มีหลักประกันทางสังคม (ร้อยละ)	20.80	23.26	24.93	26.14	31.00	32.05	37.33	39.88	39.89	72.39
PT 09 ครัวเรือนที่มีที่อยู่อาศัยใช้วัสดุคงทนและเป็นของตนเอง (ร้อยละ)	80.94	82.93	81.87	84.64	83.81	66.04	62.60	61.64	64.23	68.77
PT 10 หมู่บ้านที่ถนนสายหลักใช้การได้ตลอดปี (ร้อยละ)	59.64	60.07	62.49	62.89	61.69	85.19	84.63	84.07	77.22	70.37
PT 11 สัมประสิทธิ์ความไม่เสมอภาคของรายได้* **	0.420	0.413	0.408	0.412	0.407	0.444	0.432	0.598	0.459	0.362
ด้านสิ่งแวดล้อม (Planet)										
PN 01 อัตราการเปลี่ยนแปลงของพื้นที่ป่าไม้ในจังหวัด (ร้อยละ)	0.12	0.42	0.08	-0.06	-0.06	-3.45	-4.45	14.99	3.41	-2.75
PN 02 สัดส่วนปริมาณขยะที่กำจัดถูกต้องต่อปริมาณขยะที่เกิดขึ้น (ร้อยละ)	29.25	22.24	16.81	20.08	20.01	47.03	55.56	65.81	48.56	56.18
PN 03 ครัวเรือนที่เข้าถึงน้ำประปา (ร้อยละ)	16.35	16.42	16.66	16.35	17.27	46.32	46.93	47.65	48.20	49.12
PN 04 ประชากรที่ประสบภัยพิบัติ (ร้อยละ)*	0.45	0.11	0.38	0.45	0.97	0.00	0.00	0.16	0.00	0.00
PN 05 อัตราการร้องเรียนปัญหามลพิษ (เรื่องต่อประชากรแสนคน)*	0.57	0.55	0.31	0.52	0.31	3.09	2.06	1.55	1.56	0.00
ด้านสันติภาพและยุติธรรม (Peace)										
PC 01 การแจ้งความคดี ชีวิตร่างกาย เพศ และคดีประทุษร้ายต่อทรัพย์สิน (รายต่อปก.แสนคน)*	105.28	95.67	80.15	76.43	79.04	137.18	133.13	80.18	79.15	82.27
PC 02 จำนวนผู้ต้องหาคดีอาชญากรรม (ต่อแสนคน)*	509.57	510.16	561.17	504.27	518.20	477.56	477.83	513.18	361.88	161.39
PC 03 จำนวนผู้เข้ารับการรักษาพยาบาล (ต่อแสนคน)	252.31	304.60	337.87	292.19	250.87	330.06	433.46	584.57	504.03	248.90
PC 04 จำนวนเจ้าหน้าที่ตำรวจ (ต่อแสนคน)	276.83	267.98	268.05	273.41	260.59	277.98	263.69	249.86	251.49	257.28
PC 05 การฆ่าตัวตายสำเร็จ (รายต่อประชากรแสนคน)*	6.96	7.67	9.19	10.57	10.47	5.72	4.68	7.30	5.76	4.75
ด้านความเป็นหุ้นส่วนพัฒนา (Partnership)										
PS 01 ประชากรที่เข้าถึงอินเทอร์เน็ต (ร้อยละ)	46.82	50.79	60.90	74.77	83.07	51.56	54.66	61.16	71.26	79.29
PS 02 ภาษีที่ท้องถิ่นจัดเก็บได้ต่อรายได้รวมที่ไม่รวมเงินอุดหนุนและเงินอุดหนุนเฉพาะกิจ (ร้อยละ)	11.79	11.01	11.56	8.89	8.29	13.48	13.19	13.95	10.33	10.57
PS 03 ความสามารถในการเบิกจ่ายงบประมาณของจังหวัด (ร้อยละ)	77.96	70.14	71.87	59.53	69.82	52.85	69.66	54.79	54.03	60.00
PS 04 จำนวนองค์กรชุมชน (แห่งต่อประชากรแสนคน)	127.39	129.32	285.04	297.86	298.92	31.97	31.99	297.97	300.44	302.34

จังหวัดสมุทรสาคร

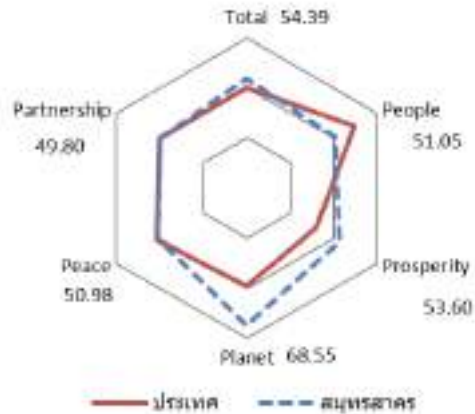
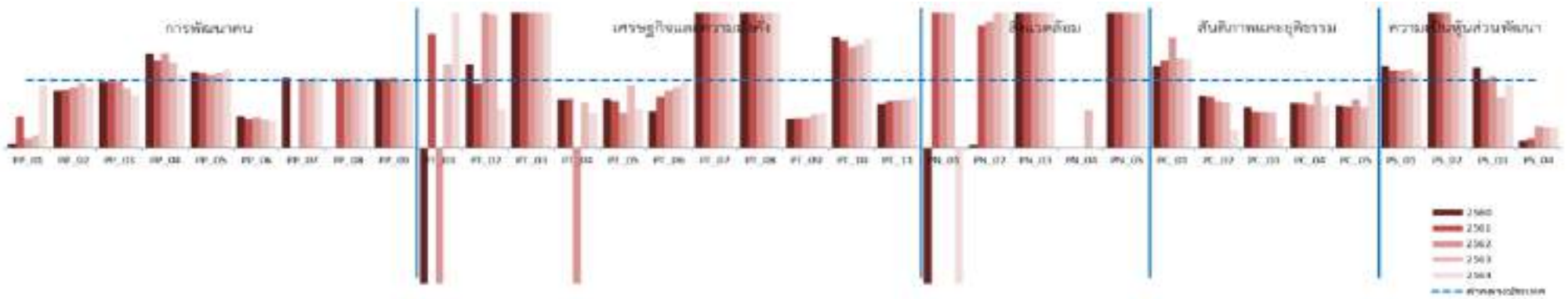

มิติการพัฒนา	ค่ากลางของประเทศ					สมุทรสาคร				
	2560	2561	2562	2563	2564	2560	2561	2562	2563	2564
ภาพรวม	48.71	48.64	52.02	49.25	50.23	50.88	52.77	55.41	52.94	54.39
ด้านการพัฒนาคน (People)	60.97	63.27	63.81	64.05	62.08	61.74	64.39	63.69	62.88	51.05
ด้านเศรษฐกิจและความมั่งคั่ง (Prosperity)	45.41	46.27	45.22	38.31	39.80	57.81	58.48	55.56	50.59	53.60
ด้านสิ่งแวดล้อม (Planet)	49.96	49.50	48.46	47.92	48.69	39.34	51.51	51.34	58.03	68.55
ด้านสันติภาพและยุติธรรม (Peace)	55.67	56.33	59.80	52.53	51.50	51.00	51.36	57.25	53.02	50.98
ด้านความเป็นหุ้นส่วนพัฒนา (Partnership)	36.04	35.37	46.77	45.29	49.90	47.60	41.09	50.25	42.47	49.80

หมายเหตุ: * ตัวชี้วัดที่มีการปกผันข้อมูล
 ** ตัวชี้วัดที่มีการเก็บข้อมูลล่าสุดปี 2563
 *** ตัวชี้วัดที่เป็นข้อมูลปีเว้นปี มีข้อมูลปี 2560 2562 2564

ตัวชี้วัด	ค่ากลางประเทศ					สมุทรสาคร				
	2560	2561	2562	2563	2564	2560	2561	2562	2563	2564
ด้านการพัฒนาคน (People)										
PP 01 สัดส่วนประชากรยากจน (ร้อยละ)*	8.36	8.65	6.25	6.75	5.62	0.57	3.98	0.81	1.23	5.16
PP 02 ทารกแรกเกิดที่มีน้ำหนักต่ำกว่าเกณฑ์ (ร้อยละ)* **	9.95	10.19	9.78	9.39	9.68	8.50	8.76	8.69	8.98	8.62
PP 03 เด็ก 0-5 ปีที่มีพัฒนาการสมวัย (ร้อยละ)	96.08	96.56	97.54	89.83	84.19	93.98	94.26	96.07	79.42	65.51
PP 04 อัตราการคลอดมีชีพในหญิงอายุ 15-19 ปี (ต่อปก.หญิงอายุ 15-19 ปีพันคน)*	40.54	35.13	31.64	29.13	25.41	56.25	45.44	44.16	36.82	27.31
PP 05 ประชากรที่เจ็บป่วยที่เป็นผู้ป่วยใน (ร้อยละ)*	29.53	30.99	32.57	31.88	33.46	33.14	34.30	35.50	35.51	38.81
PP 06 อัตราส่วนประชากรต่อแพทย์ (คน/แพทย์)*	2,676	2,549	2,350	2,610	2,450	1,252	1,069	1,055	1,073	966
PP 07 การเข้าเรียนมัธยมศึกษาตอนปลายและอาชีวศึกษา (ร้อยละ)	74.47	76.51	73.70	75.30	77.39	56.89	59.03	53.95	54.60	55.28
PP 08 จำนวนปีการศึกษาเฉลี่ยประชากรไทยอายุ 15-59 ปี (ปี)	7.98	7.97	8.06	8.19	8.37	8.38	8.36	8.63	9.08	8.74
PP 09 คะแนนเฉลี่ยการทดสอบ O-NET ระดับมัธยมศึกษาตอนปลาย (คะแนน)	31.89	33.60	31.06	32.73	31.70	32.87	34.49	32.26	33.02	32.71
ด้านเศรษฐกิจและความมั่งคั่ง (Prosperity)										
PT 01 อัตราการเปลี่ยนแปลงของรายได้เฉลี่ยของเดือนของครัวเรือนในจังหวัด (ร้อยละ)***	0.13	3.06	-0.91	3.05	5.79	-13.29	5.15	-7.87	3.78	17.69
PT 02 อัตราการเปลี่ยนแปลงของผลิตภัณฑ์จังหวัด (ร้อยละ)	4.13	3.86	-0.08	-4.04	1.87	5.11	3.66	3.17	-0.11	1.08
PT 03 มูลค่าผลิตภัณฑ์จังหวัดเฉลี่ยต่อหัว (บาท/คน)	104,985	109,077	111,628	109,661	113,247	375,021	390,508	394,067	380,049	391,442
PT 04 อัตราการขยายตัวรายได้ท่องเที่ยว (ร้อยละ)	10.49	8.46	1.67	-54.13	-53.90	7.51	6.13	-5.38	-72.17	-79.46
PT 05 อัตราการว่างงาน (ร้อยละ)*	1.01	0.88	0.86	1.31	1.61	0.73	0.61	0.45	1.21	0.93
PT 06 อัตราส่วนหนี้เฉลี่ยต่อรายได้เฉลี่ยของครัวเรือน (เท่า)*. ***	0.63	0.62	0.58	0.62	0.69	0.34	0.47	0.49	0.47	0.67
PT 07 ผลผลิตภาพแรงงาน (บาท/คน)	113,618	118,262	120,953	117,101	118,741	408,968	412,093	420,092	415,495	418,005
PT 08 แรงงานที่มีหลักประกันทางสังคม (ร้อยละ)	20.80	23.26	24.93	26.14	31.00	68.67	77.16	76.68	73.60	88.95
PT 09 ครัวเรือนที่มีที่อยู่อาศัยใช้วัสดุคงทนและเป็นของตนเอง (ร้อยละ)	80.94	82.93	81.87	84.64	83.81	34.58	35.91	36.03	41.76	43.49
PT 10 หมู่บ้านที่ถนนสายหลักใช้การได้ตลอดปี (ร้อยละ)	59.64	60.07	62.49	62.89	61.69	98.35	95.68	93.00	96.50	100.00
PT 11 สัมประสิทธิ์ความไม่เสมอภาคของรายได้*. ***	0.420	0.413	0.408	0.412	0.407	0.271	0.286	0.286	0.294	0.304
ด้านสิ่งแวดล้อม (Planet)										
PN 01 อัตราการเปลี่ยนแปลงของพื้นที่ป่าไม้ในจังหวัด (ร้อยละ)	0.12	0.42	0.08	-0.06	-0.06	-1.67	1.02	18.24	1.80	-4.05
PN 02 สัดส่วนปริมาณขยะที่กำจัดถูกต้องต่อปริมาณขยะที่เกิดขึ้น (ร้อยละ)	29.25	22.24	16.81	20.08	20.01	1.27	40.34	31.54	91.41	87.21
PN 03 ครัวเรือนที่เข้าถึงน้ำประปา (ร้อยละ)	16.35	16.42	16.66	16.35	17.27	45.27	46.97	48.26	49.75	51.02
PN 04 ประชากรที่ประสบภัยพิบัติ (ร้อยละ)*	0.45	0.11	0.38	0.45	0.97	0.00	0.00	0.00	0.26	0.00
PN 05 อัตราการร้องเรียนปัญหามลพิษ (เรื่องต่อประชากรแสนคน)*	0.57	0.55	0.31	0.52	0.31	7.04	5.88	5.81	8.19	3.58
ด้านสันติภาพและยุติธรรม (Peace)										
PC 01 การแจ้งความคดี ชีวิตร่างกาย เพศ และคดีประทุษร้ายต่อทรัพย์สิน (รายต่อปก.แสนคน)*	105.28	95.67	80.15	76.43	79.04	127.36	124.06	131.52	101.50	103.79
PC 02 จำนวนผู้ต้องหาคดียาเสพติด (ต่อแสนคน)*	509.57	510.16	561.17	504.27	518.20	394.22	387.74	385.84	338.45	140.08
PC 03 จำนวนผู้เข้ารับการรักษาพยาบาล (ต่อแสนคน)	252.31	304.60	337.87	292.19	250.87	150.93	163.68	180.26	154.73	36.64
PC 04 จำนวนเจ้าหน้าที่ตำรวจ (ต่อแสนคน)	276.83	267.98	268.05	273.41	260.59	183.30	177.35	169.49	229.61	161.73
PC 05 การฆ่าตัวตายสำเร็จ (รายต่อประชากรแสนคน)*	6.96	7.67	9.19	10.57	10.47	4.31	4.63	6.59	6.36	9.78
ด้านความเป็นหุ้นส่วนพัฒนา (Partnership)										
PS 01 ประชากรที่เข้าถึงอินเทอร์เน็ต (ร้อยละ)	46.82	50.79	60.90	74.77	83.07	56.57	57.85	69.29	86.65	93.17
PS 02 ภาษีที่ท้องถิ่นจัดเก็บได้ต่อรายได้รวมที่ไม่รวมเงินอุดหนุนและเงินอุดหนุนเฉพาะกิจ (ร้อยละ)	11.79	11.01	11.56	8.89	8.29	24.59	23.37	24.34	16.27	14.52
PS 03 ความสามารถในการเบิกจ่ายงบประมาณของจังหวัด (ร้อยละ)	77.96	70.14	71.87	59.53	69.82	92.52	70.72	76.17	44.90	65.59
PS 04 จำนวนองค์กรชุมชน (แห่งต่อประชากรแสนคน)	127.39	129.32	285.04	297.86	298.92	12.84	16.44	92.70	92.63	92.71

รายจังหวัด ภาคตะวันออก

1. ชลบุรี
2. ฉะเชิงเทรา
3. ระยอง
4. ปราจีนบุรี
5. จันทบุรี
6. นครนายก
7. ตราด
8. สระแก้ว

จังหวัดชลบุรี

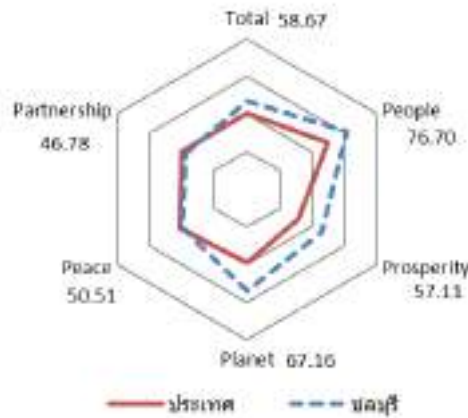
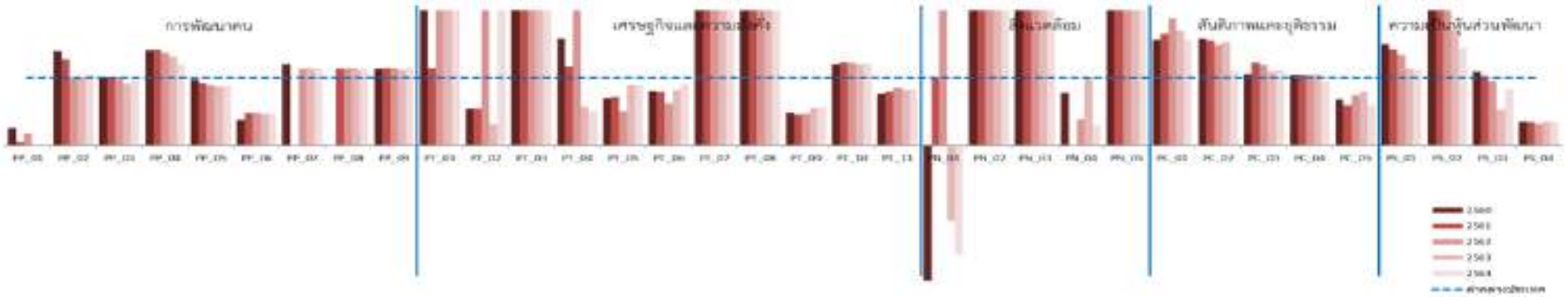

มิติการพัฒนา	ค่ากลางของประเทศ					ชลบุรี				
	2560	2561	2562	2563	2564	2560	2561	2562	2563	2564
ภาพรวม	48.71	48.64	52.02	49.25	50.23	57.88	57.60	59.66	53.03	58.67
ด้านการพัฒนาคน (People)	60.97	63.27	63.81	64.05	62.08	70.14	75.46	76.81	76.47	76.70
ด้านเศรษฐกิจและความมั่งคั่ง (Prosperity)	45.41	46.27	45.22	38.31	39.80	57.27	57.84	57.46	51.14	57.11
ด้านสิ่งแวดล้อม (Planet)	49.96	49.50	48.46	47.92	48.69	65.39	58.92	63.01	60.32	67.16
ด้านสันติภาพและยุติธรรม (Peace)	55.67	56.33	59.80	52.53	51.50	47.49	50.91	51.21	47.17	50.51
ด้านความเป็นหุ้นส่วนพัฒนา (Partnership)	36.04	35.37	46.77	45.29	49.90	52.08	48.44	53.07	37.68	46.78

หมายเหตุ: * ตัวชี้วัดที่มีการผูกผันข้อมูล
 ** ตัวชี้วัดที่มีการเก็บข้อมูลล่าสุดปี 2563
 *** ตัวชี้วัดที่เป็นข้อมูลปีเว้นปี มีข้อมูลปี 2560 2562 2564

ตัวชี้วัด	ค่ากลางประเทศ					ชลบุรี				
	2560	2561	2562	2563	2564	2560	2561	2562	2563	2564
ด้านการพัฒนาคน (People)										
PP 01 สัดส่วนประชากรยากจน (ร้อยละ)*	8.36	8.65	6.25	6.75	5.62	2.12	0.45	1.17	0.04	0.00
PP 02 ทารกแรกเกิดที่มีน้ำหนักต่ำกว่าเกณฑ์ (ร้อยละ)* **	9.95	10.19	9.78	9.39	9.68	14.02	13.00	9.85	9.53	10.10
PP 03 เด็ก 0-5 ปีที่มีพัฒนาการสมวัย (ร้อยละ)	96.08	96.56	97.54	89.83	84.19	97.06	96.43	97.99	82.90	81.43
PP 04 อัตราการคลอดมีชีพในหญิงอายุ 15-19 ปี (ต่อปก.หญิงอายุ 15-19 ปีพันคน)*	40.54	35.13	31.64	29.13	25.41	57.57	50.07	43.62	38.33	30.24
PP 05 ประชากรที่เจ็บป่วยที่เป็นผู้ป่วยใน (ร้อยละ)*	29.53	30.99	32.57	31.88	33.46	28.66	28.81	29.43	28.10	29.86
PP 06 อัตราส่วนประชากรต่อแพทย์ (คน/แพทย์)*	2,676	2,549	2,350	2,610	2,450	1,037	1,217	1,129	1,226	1,127
PP 07 การเข้าเรียนมัธยมศึกษาตอนปลายและอาชีวศึกษา (ร้อยละ)	74.47	76.51	73.70	75.30	77.39	103.66	107.66	100.21	104.43	105.16
PP 08 จำนวนปีการศึกษาเฉลี่ยประชากรไทยอายุ 15-59 ปี (ปี)	7.98	7.97	8.06	8.19	8.37	9.22	9.69	9.74	9.88	10.04
PP 09 คะแนนเฉลี่ยการทดสอบ O-NET ระดับมัธยมศึกษาตอนปลาย (คะแนน)	31.89	33.60	31.06	32.73	31.70	36.56	38.59	35.76	36.92	37.03
ด้านเศรษฐกิจและความมั่งคั่ง (Prosperity)										
PT 01 อัตราการเปลี่ยนแปลงของรายได้เฉลี่ยของเดือนของครัวเรือนในจังหวัด (ร้อยละ)***	0.13	3.06	-0.91	3.05	5.79	1.50	3.52	3.76	8.73	12.71
PT 02 อัตราการเปลี่ยนแปลงของผลิตภัณฑ์จังหวัด (ร้อยละ)	4.13	3.86	-0.08	-4.04	1.87	2.24	2.10	2.12	-6.79	6.92
PT 03 มูลค่าผลิตภัณฑ์จังหวัดเฉลี่ยต่อหัว (บาท/คน)	104,985	109,077	111,628	109,661	113,247	531,453	546,943	553,957	472,368	524,002
PT 04 อัตราการขยายตัวรายได้ท่องเที่ยว (ร้อยละ)	10.49	8.46	1.67	-54.13	-53.90	16.65	9.95	4.45	-77.38	-80.91
PT 05 อัตราการว่างงาน (ร้อยละ)*	1.01	0.88	0.86	1.31	1.61	0.70	0.63	0.43	1.19	1.46
PT 06 อัตราส่วนหนี้เฉลี่ยต่อรายได้เฉลี่ยของครัวเรือน (เท่า)*. ***	0.63	0.62	0.58	0.62	0.69	0.51	0.49	0.36	0.49	0.63
PT 07 ผลผลิตภาพแรงงาน (บาท/คน)	113,618	118,262	120,953	117,101	118,741	556,209	559,945	574,842	549,116	568,342
PT 08 แรงงานที่มีหลักประกันทางสังคม (ร้อยละ)	20.80	23.26	24.93	26.14	31.00	77.66	84.02	87.38	85.28	127.10
PT 09 ครัวเรือนที่มีที่อยู่อาศัยใช้วัสดุคงทนและเป็นของตนเอง (ร้อยละ)	80.94	82.93	81.87	84.64	83.81	38.86	37.63	38.05	47.08	48.00
PT 10 หมู่บ้านที่ถนนสายหลักใช้การได้ตลอดปี (ร้อยละ)	59.64	60.07	62.49	62.89	61.69	71.66	73.95	76.23	75.59	74.95
PT 11 สัมประสิทธิ์ความไม่เสมอภาคของรายได้*. ***	0.420	0.413	0.408	0.412	0.407	0.320	0.329	0.350	0.341	0.338
ด้านสิ่งแวดล้อม (Planet)										
PN 01 อัตราการเปลี่ยนแปลงของพื้นที่ป่าไม้ในจังหวัด (ร้อยละ)	0.12	0.42	0.08	-0.06	-0.06	-0.67	0.42	1.27	-0.20	-0.21
PN 02 สัดส่วนปริมาณขยะที่กำจัดถูกต้องต่อปริมาณขยะที่เกิดขึ้น (ร้อยละ)	29.25	22.24	16.81	20.08	20.01	72.71	44.56	53.05	52.54	74.07
PN 03 ครัวเรือนที่เข้าถึงน้ำประปา (ร้อยละ)	16.35	16.42	16.66	16.35	17.27	37.54	38.16	38.07	38.77	39.24
PN 04 ประชากรที่ประสบภัยพิบัติ (ร้อยละ)*	0.45	0.11	0.38	0.45	0.97	0.35	0.00	0.15	0.45	0.29
PN 05 อัตราการร้องเรียนปัญหามลพิษ (เรื่องต่อประชากรแสนคน)*	0.57	0.55	0.31	0.52	0.31	1.59	1.89	0.96	2.04	1.26
ด้านสันติภาพและยุติธรรม (Peace)										
PC 01 การแจ้งความคดี ชีวิตร่างกาย เพศ และคดีประทุษร้ายต่อทรัพย์สิน (รายต่อปก.แสนคน)*	105.28	95.67	80.15	76.43	79.04	164.93	158.85	151.32	129.49	123.57
PC 02 จำนวนผู้ต้องหาคดียาเสพติด (ต่อแสนคน)*	509.57	510.16	561.17	504.27	518.20	807.95	794.10	835.65	773.19	579.48
PC 03 จำนวนผู้เข้ารับการรักษาพยาบาล (ต่อแสนคน)	252.31	304.60	337.87	292.19	250.87	266.98	372.14	402.43	320.76	281.69
PC 04 จำนวนเจ้าหน้าที่ตำรวจ (ต่อแสนคน)	276.83	267.98	268.05	273.41	260.59	289.04	281.29	281.20	289.30	246.33
PC 05 การฆ่าตัวตายสำเร็จ (รายต่อประชากรแสนคน)*	6.96	7.67	9.19	10.57	10.47	4.80	4.59	6.81	8.37	6.24
ด้านความเป็นหุ้นส่วนพัฒนา (Partnership)										
PS 01 ประชากรที่เข้าถึงอินเทอร์เน็ต (ร้อยละ)	46.82	50.79	60.90	74.77	83.07	69.98	72.47	81.85	85.15	94.16
PS 02 ภาษีที่ท้องถิ่นจัดเก็บได้ต่อรายได้รวมที่ไม่รวมเงินอุดหนุนและเงินอุดหนุนเฉพาะกิจ (ร้อยละ)	11.79	11.01	11.56	8.89	8.29	24.98	23.90	24.66	15.17	11.97
PS 03 ความสามารถในการเบิกจ่ายงบประมาณของจังหวัด (ร้อยละ)	77.96	70.14	71.87	59.53	69.82	85.41	71.95	68.50	31.42	58.40
PS 04 จำนวนองค์กรชุมชน (แห่งต่อประชากรแสนคน)	127.39	129.32	285.04	297.86	298.92	45.39	45.72	91.00	106.01	105.26

จังหวัดฉะเชิงเทรา

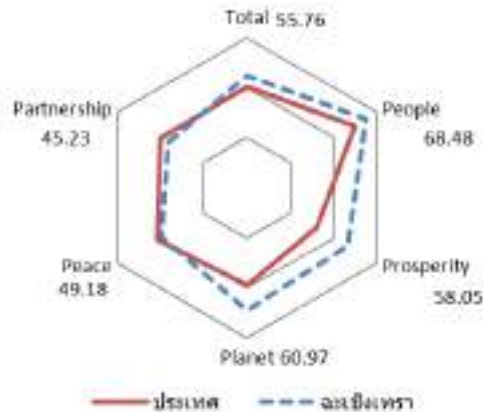
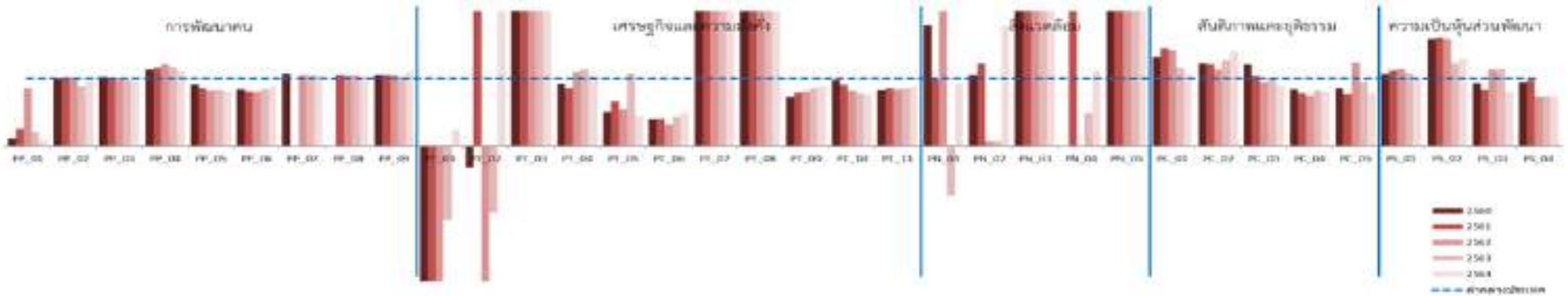

มิติการพัฒนา	ค่ากลางของประเทศ					ฉะเชิงเทรา				
	2560	2561	2562	2563	2564	2560	2561	2562	2563	2564
ภาพรวม	48.71	48.64	52.02	49.25	50.23	52.93	53.12	54.77	52.59	55.76
ด้านการพัฒนาคน (People)	60.97	63.27	63.81	64.05	62.08	67.33	69.67	67.28	71.48	68.48
ด้านเศรษฐกิจและความมั่งคั่ง (Prosperity)	45.41	46.27	45.22	38.31	39.80	56.23	59.58	54.17	48.82	58.05
ด้านสิ่งแวดล้อม (Planet)	49.96	49.50	48.46	47.92	48.69	55.09	53.53	49.93	49.56	60.97
ด้านสันติภาพและยุติธรรม (Peace)	55.67	56.33	59.80	52.53	51.50	50.98	51.01	52.00	48.97	49.18
ด้านความเป็นหุ้นส่วนพัฒนา (Partnership)	36.04	35.37	46.77	45.29	49.90	39.06	37.32	52.10	47.51	45.23

หมายเหตุ: * ตัวชี้วัดที่มีการผูกผันข้อมูล
 ** ตัวชี้วัดที่มีการเก็บข้อมูลล่าสุดปี 2563
 *** ตัวชี้วัดที่เป็นข้อมูลปีเว้นปี มีข้อมูลปี 2560 2562 2564

ตัวชี้วัด	ค่ากลางประเทศ					ฉะเชิงเทรา				
	2560	2561	2562	2563	2564	2560	2561	2562	2563	2564
ด้านการพัฒนาคน (People)										
PP 01 สัดส่วนประชากรยากจน (ร้อยละ)*	8.36	8.65	6.25	6.75	5.62	0.97	2.21	5.38	1.40	0.54
PP 02 ทารกแรกเกิดที่มีน้ำหนักต่ำกว่าเกณฑ์ (ร้อยละ)* **	9.95	10.19	9.78	9.39	9.68	9.94	10.20	9.99	8.42	9.26
PP 03 เด็ก 0-5 ปีที่มีพัฒนาการสมวัย (ร้อยละ)	96.08	96.56	97.54	89.83	84.19	98.45	98.59	97.35	87.94	80.66
PP 04 อัตราการคลอดมีชีพในหญิงอายุ 15-19 ปี (ต่อปก.หญิงอายุ 15-19 ปีพันคน)*	40.54	35.13	31.64	29.13	25.41	46.28	41.18	38.46	34.41	28.34
PP 05 ประชากรที่เจ็บป่วยที่เป็นผู้ป่วยใน (ร้อยละ)*	29.53	30.99	32.57	31.88	33.46	27.26	26.69	26.96	26.74	27.08
PP 06 อัตราส่วนประชากรต่อแพทย์ (คน/แพทย์)*	2,676	2,549	2,350	2,610	2,450	2,271	2,079	1,898	2,205	2,171
PP 07 การเข้าเรียนมัธยมศึกษาตอนปลายและอาชีวศึกษา (ร้อยละ)	74.47	76.51	73.70	75.30	77.39	79.82	77.45	76.38	77.61	79.56
PP 08 จำนวนปีการศึกษาเฉลี่ยประชากรไทยอายุ 15-59 ปี (ปี)	7.98	7.97	8.06	8.19	8.37	8.38	8.53	8.32	8.62	9.01
PP 09 คะแนนเฉลี่ยการทดสอบ O-NET ระดับมัธยมศึกษาตอนปลาย (คะแนน)	31.89	33.60	31.06	32.73	31.70	33.61	35.45	32.80	33.71	34.96
ด้านเศรษฐกิจและความมั่งคั่ง (Prosperity)										
PT 01 อัตราการเปลี่ยนแปลงของรายได้เฉลี่ยของเดือนของครัวเรือนในจังหวัด (ร้อยละ)***	0.13	3.06	-0.91	3.05	5.79	-5.42	-9.12	-12.23	-3.31	1.40
PT 02 อัตราการเปลี่ยนแปลงของผลิตภัณฑ์จังหวัด (ร้อยละ)	4.13	3.86	-0.08	-4.04	1.87	-1.26	12.12	-1.45	-12.06	15.91
PT 03 มูลค่าผลิตภัณฑ์จังหวัดเฉลี่ยต่อหัว (บาท/คน)	104,985	109,077	111,628	109,661	113,247	425,315	474,814	462,208	398,097	457,736
PT 04 อัตราการขยายตัวรายได้ท่องเที่ยว (ร้อยละ)	10.49	8.46	1.67	-54.13	-53.90	9.79	7.27	1.84	-45.89	-51.35
PT 05 อัตราการว่างงาน (ร้อยละ)*	1.01	0.88	0.86	1.31	1.61	0.50	0.59	0.47	1.42	0.72
PT 06 อัตราส่วนหนี้เฉลี่ยต่อรายได้เฉลี่ยของครัวเรือน (เท่า)*. ***	0.63	0.62	0.58	0.62	0.69	0.26	0.25	0.18	0.25	0.34
PT 07 ผลผลิตภาพแรงงาน (บาท/คน)	113,618	118,262	120,953	117,101	118,741	584,545	652,253	638,111	552,471	609,267
PT 08 แรงงานที่มีหลักประกันทางสังคม (ร้อยละ)	20.80	23.26	24.93	26.14	31.00	60.07	65.10	66.67	64.06	100.00
PT 09 ครัวเรือนที่มีที่อยู่อาศัยใช้วัสดุคงทนและเป็นของตนเอง (ร้อยละ)	80.94	82.93	81.87	84.64	83.81	58.76	65.58	66.70	72.89	75.06
PT 10 หมู่บ้านที่ถนนสายหลักใช้การได้ตลอดปี (ร้อยละ)	59.64	60.07	62.49	62.89	61.69	58.28	55.01	51.73	49.42	47.11
PT 11 สัมประสิทธิ์ความไม่เสมอภาคของรายได้*. ***	0.420	0.413	0.408	0.412	0.407	0.351	0.355	0.346	0.354	0.361
ด้านสิ่งแวดล้อม (Planet)										
PN 01 อัตราการเปลี่ยนแปลงของพื้นที่ป่าไม้ในจังหวัด (ร้อยละ)	0.12	0.42	0.08	-0.06	-0.06	0.21	0.42	0.34	-0.17	-0.06
PN 02 สัดส่วนปริมาณขยะที่กำจัดถูกต้องต่อปริมาณขยะที่เกิดขึ้น (ร้อยละ)	29.25	22.24	16.81	20.08	20.01	30.89	27.15	1.20	1.48	35.80
PN 03 ครัวเรือนที่เข้าถึงน้ำประปา (ร้อยละ)	16.35	16.42	16.66	16.35	17.27	37.42	38.57	39.90	41.79	43.06
PN 04 ประชากรที่ประสบภัยพิบัติ (ร้อยละ)*	0.45	0.11	0.38	0.45	0.97	0.00	0.55	0.00	0.22	1.09
PN 05 อัตราการร้องเรียนปัญหามลพิษ (เรื่องต่อประชากรแสนคน)*	0.57	0.55	0.31	0.52	0.31	2.11	2.52	1.94	2.36	0.83
ด้านสันติภาพและยุติธรรม (Peace)										
PC 01 การแจ้งความคดี ชีวิตร่างกาย เพศ และคดีประทุษร้ายต่อทรัพย์สิน (รายต่อปก.แสนคน)*	105.28	95.67	80.15	76.43	79.04	139.46	138.74	114.70	89.49	84.37
PC 02 จำนวนผู้ต้องหาคดียาเสพติด (ต่อแสนคน)*	509.57	510.16	561.17	504.27	518.20	623.20	618.73	640.87	644.22	734.35
PC 03 จำนวนผู้เข้ารับการรักษาพยาบาล (ต่อแสนคน)	252.31	304.60	337.87	292.19	250.87	304.70	317.62	318.14	293.46	227.43
PC 04 จำนวนเจ้าหน้าที่ตำรวจ (ต่อแสนคน)	276.83	267.98	268.05	273.41	260.59	234.54	209.65	198.86	226.44	211.83
PC 05 การฆ่าตัวตายสำเร็จ (รายต่อประชากรแสนคน)*	6.96	7.67	9.19	10.57	10.47	5.97	5.92	11.35	10.05	8.21
ด้านความเป็นหุ้นส่วนพัฒนา (Partnership)										
PS 01 ประชากรที่เข้าถึงอินเทอร์เน็ต (ร้อยละ)	46.82	50.79	60.90	74.77	83.07	50.17	57.32	70.03	80.72	84.54
PS 02 ภาษีที่ท้องถิ่นจัดเก็บได้ต่อรายได้รวมที่ไม่รวมเงินอุดหนุนและเงินอุดหนุนเฉพาะกิจ (ร้อยละ)	11.79	11.01	11.56	8.89	8.29	18.82	17.80	18.39	10.91	10.73
PS 03 ความสามารถในการเบิกจ่ายงบประมาณของจังหวัด (ร้อยละ)	77.96	70.14	71.87	59.53	69.82	73.00	59.06	82.49	68.66	56.10
PS 04 จำนวนองค์กรชุมชน (แห่งต่อประชากรแสนคน)	127.39	129.32	285.04	297.86	298.92	120.58	126.71	209.13	219.23	218.87

จังหวัดระยอง

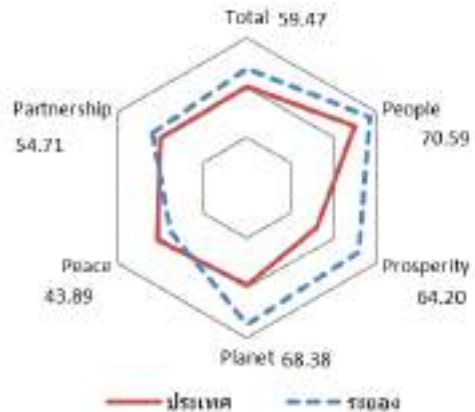
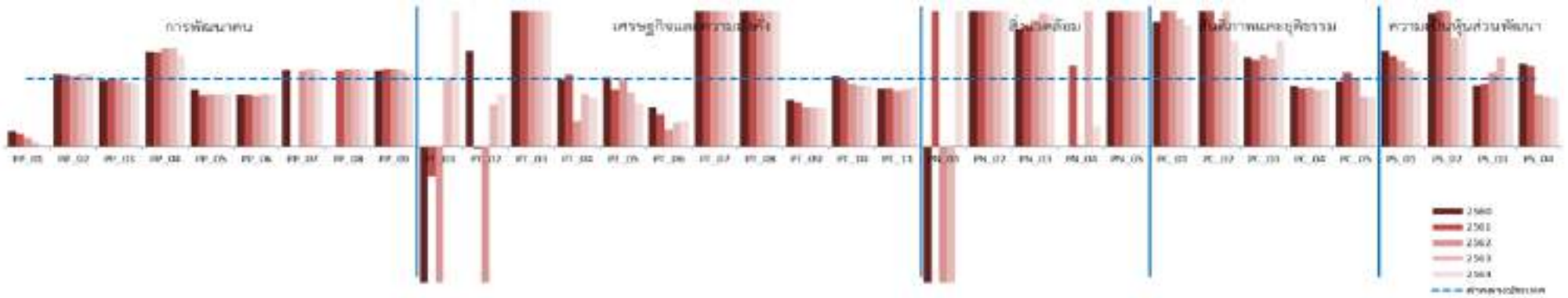

มิติการพัฒนา	ค่ากลางของประเทศ					ระยอง				
	2560	2561	2562	2563	2564	2560	2561	2562	2563	2564
ภาพรวม	48.71	48.64	52.02	49.25	50.23	55.78	55.93	59.28	57.25	59.47
ด้านการพัฒนาคน (People)	60.97	63.27	63.81	64.05	62.08	68.51	73.01	71.33	72.06	70.59
ด้านเศรษฐกิจและความมั่งคั่ง (Prosperity)	45.41	46.27	45.22	38.31	39.80	66.30	66.79	62.25	59.50	64.20
ด้านสิ่งแวดล้อม (Planet)	49.96	49.50	48.46	47.92	48.69	59.18	57.32	66.21	63.17	68.38
ด้านสันติภาพและยุติธรรม (Peace)	55.67	56.33	59.80	52.53	51.50	41.48	41.45	39.69	41.33	43.89
ด้านความเป็นหุ้นส่วนพัฒนา (Partnership)	36.04	35.37	46.77	45.29	49.90	48.44	47.23	62.77	54.92	54.71

หมายเหตุ: * ตัวชี้วัดที่มีการผูกผันข้อมูล
 ** ตัวชี้วัดที่มีการเก็บข้อมูลล่าสุดปี 2563
 *** ตัวชี้วัดที่เป็นข้อมูลปีเว้นปี มีข้อมูลปี 2560 2562 2564

ตัวชี้วัด	ค่ากลางประเทศ					ระยอง				
	2560	2561	2562	2563	2564	2560	2561	2562	2563	2564
ด้านการพัฒนาคน (People)										
PP 01 สัดส่วนประชากรยากจน (ร้อยละ)*	8.36	8.65	6.25	6.75	5.62	1.88	1.60	0.76	0.47	0.12
PP 02 ทารกแรกเกิดที่มีน้ำหนักต่ำกว่าเกณฑ์ (ร้อยละ)* **	9.95	10.19	9.78	9.39	9.68	10.70	10.88	10.27	10.10	10.53
PP 03 เด็ก 0-5 ปีที่มีพัฒนาการสมวัย (ร้อยละ)	96.08	96.56	97.54	89.83	84.19	93.94	96.57	97.09	85.34	78.83
PP 04 อัตราการคลอดมีชีพในหญิงอายุ 15-19 ปี (ต่อปก.หญิงอายุ 15-19 ปีพันคน)*	40.54	35.13	31.64	29.13	25.41	56.50	48.75	45.88	42.34	34.34
PP 05 ประชากรที่เจ็บป่วยที่เป็นผู้ป่วยใน (ร้อยละ)*	29.53	30.99	32.57	31.88	33.46	24.98	23.46	25.07	24.33	26.38
PP 06 อัตราส่วนประชากรต่อแพทย์ (คน/แพทย์)*	2,676	2,549	2,350	2,610	2,450	2,047	1,953	1,769	2,030	1,885
PP 07 การเข้าเรียนมัธยมศึกษาตอนปลายและอาชีวศึกษา (ร้อยละ)	74.47	76.51	73.70	75.30	77.39	85.28	89.76	82.58	85.12	86.84
PP 08 จำนวนปีการศึกษาเฉลี่ยประชากรไทยอายุ 15-59 ปี (ปี)	7.98	7.97	8.06	8.19	8.37	9.17	8.88	8.89	8.97	9.45
PP 09 คะแนนเฉลี่ยการทดสอบ O-NET ระดับมัธยมศึกษาตอนปลาย (คะแนน)	31.89	33.60	31.06	32.73	31.70	35.83	38.15	35.43	37.02	34.29
ด้านเศรษฐกิจและความมั่งคั่ง (Prosperity)										
PT 01 อัตราการเปลี่ยนแปลงของรายได้เฉลี่ยของเดือนของครัวเรือนในจังหวัด (ร้อยละ)***	0.13	3.06	-0.91	3.05	5.79	-8.30	-1.34	-12.59	3.06	15.82
PT 02 อัตราการเปลี่ยนแปลงของผลิตภัณฑ์จังหวัด (ร้อยละ)	4.13	3.86	-0.08	-4.04	1.87	5.80	-0.14	-0.41	-5.61	1.44
PT 03 มูลค่าผลิตภัณฑ์จังหวัดเฉลี่ยต่อหัว (บาท/คน)	104,985	109,077	111,628	109,661	113,247	1,017,235	1,060,571	1,007,570	829,657	904,857
PT 04 อัตราการขยายตัวรายได้ท่องเที่ยว (ร้อยละ)	10.49	8.46	1.67	-54.13	-53.90	10.44	9.01	0.61	-66.12	-68.77
PT 05 อัตราการว่างงาน (ร้อยละ)*	1.01	0.88	0.86	1.31	1.61	1.03	0.75	0.85	1.05	1.02
PT 06 อัตราส่วนหนี้เฉลี่ยต่อรายได้เฉลี่ยของครัวเรือน (เท่า)*. ***	0.63	0.62	0.58	0.62	0.69	0.37	0.29	0.15	0.29	0.25
PT 07 ผลผลิตภาพแรงงาน (บาท/คน)	113,618	118,262	120,953	117,101	118,741	950,248	926,008	898,854	841,677	868,139
PT 08 แรงงานที่มีหลักประกันทางสังคม (ร้อยละ)	20.80	23.26	24.93	26.14	31.00	82.34	86.80	88.73	86.72	119.07
PT 09 ครัวเรือนที่มีที่อยู่อาศัยใช้วัสดุคงทนและเป็นของตนเอง (ร้อยละ)	80.94	82.93	81.87	84.64	83.81	55.66	53.74	47.83	49.59	48.66
PT 10 หมู่บ้านที่ถนนสายหลักใช้การได้ตลอดปี (ร้อยละ)	59.64	60.07	62.49	62.89	61.69	62.62	60.07	57.52	56.31	55.10
PT 11 สัมประสิทธิ์ความไม่เสมอภาคของรายได้*. ***	0.420	0.413	0.408	0.412	0.407	0.360	0.359	0.337	0.351	0.360
ด้านสิ่งแวดล้อม (Planet)										
PN 01 อัตราการเปลี่ยนแปลงของพื้นที่ป่าไม้ในจังหวัด (ร้อยละ)	0.12	0.42	0.08	-0.06	-0.06	-2.82	1.38	-1.54	-0.67	0.09
PN 02 สัดส่วนปริมาณขยะที่กำจัดถูกต้องต่อปริมาณขยะที่เกิดขึ้น (ร้อยละ)	29.25	22.24	16.81	20.08	20.01	73.41	55.57	84.13	77.11	83.79
PN 03 ครัวเรือนที่เข้าถึงน้ำประปา (ร้อยละ)	16.35	16.42	16.66	16.35	17.27	28.37	29.32	31.27	32.17	33.62
PN 04 ประชากรที่ประสบภัยพิบัติ (ร้อยละ)*	0.45	0.11	0.38	0.45	0.97	0.00	0.13	0.01	3.60	0.28
PN 05 อัตราการร้องเรียนปัญหามลพิษ (เรื่องต่อประชากรแสนคน)*	0.57	0.55	0.31	0.52	0.31	2.81	2.21	1.36	1.62	0.80
ด้านสันติภาพและยุติธรรม (Peace)										
PC 01 การแจ้งความคดี ชีวิตร่างกาย เพศ และคดีประทุษร้ายต่อทรัพย์สิน (รายต่อปก.แสนคน)*	105.28	95.67	80.15	76.43	79.04	194.45	195.63	199.93	145.11	142.41
PC 02 จำนวนผู้ต้องหาคดียาเสพติด (ต่อแสนคน)*	509.57	510.16	561.17	504.27	518.20	1,057.88	1,040.21	1,008.91	1,045.28	809.88
PC 03 จำนวนผู้เข้ารับการรักษาพยาบาล (ต่อแสนคน)	252.31	304.60	337.87	292.19	250.87	334.77	391.53	458.93	381.78	392.10
PC 04 จำนวนเจ้าหน้าที่ตำรวจ (ต่อแสนคน)	276.83	267.98	268.05	273.41	260.59	245.49	232.54	235.04	228.99	221.20
PC 05 การฆ่าตัวตายสำเร็จ (รายต่อประชากรแสนคน)*	6.96	7.67	9.19	10.57	10.47	6.71	8.44	9.28	7.80	7.58
ด้านความเป็นหุ้นส่วนพัฒนา (Partnership)										
PS 01 ประชากรที่เข้าถึงอินเทอร์เน็ต (ร้อยละ)	46.82	50.79	60.90	74.77	83.07	65.85	68.32	77.28	86.23	93.05
PS 02 ภาษีที่ท้องถิ่นจัดเก็บได้ต่อรายได้รวมที่ไม่รวมเงินอุดหนุนและเงินอุดหนุนเฉพาะกิจ (ร้อยละ)	11.79	11.01	11.56	8.89	8.29	23.20	22.40	30.77	14.35	14.28
PS 03 ความสามารถในการเบิกจ่ายงบประมาณของจังหวัด (ร้อยละ)	77.96	70.14	71.87	59.53	69.82	70.11	64.73	79.30	78.89	69.36
PS 04 จำนวนองค์กรชุมชน (แห่งต่อประชากรแสนคน)	127.39	129.32	285.04	297.86	298.92	155.79	153.60	219.94	218.60	216.81

จังหวัดปราจีนบุรี

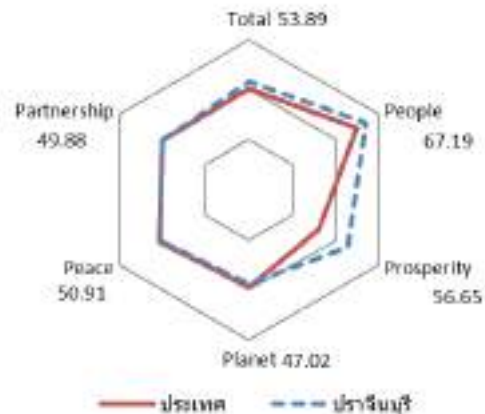
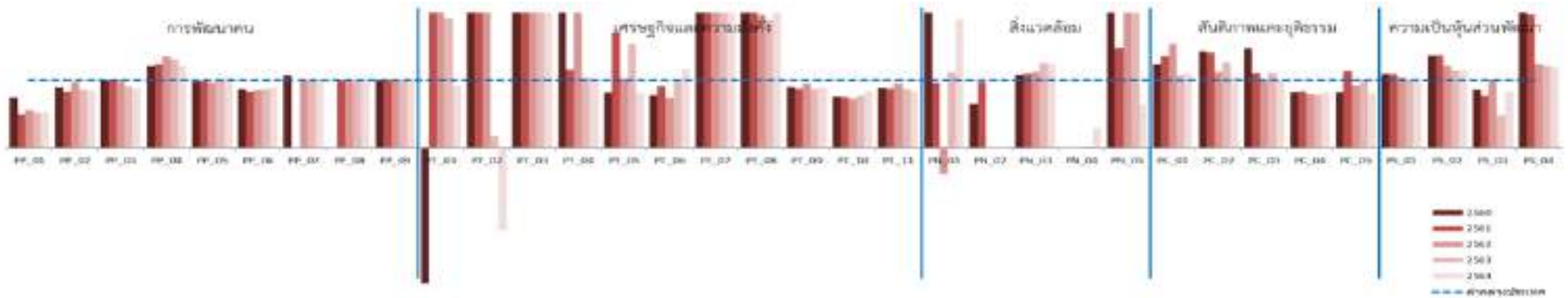

มิติการพัฒนา	ค่ากลางของประเทศ					ปราจีนบุรี				
	2560	2561	2562	2563	2564	2560	2561	2562	2563	2564
ภาพรวม	48.71	48.64	52.02	49.25	50.23	52.18	51.58	54.17	49.61	53.89
ด้านการพัฒนาคน (People)	60.97	63.27	63.81	64.05	62.08	66.13	70.17	67.26	69.06	67.19
ด้านเศรษฐกิจและความมั่งคั่ง (Prosperity)	45.41	46.27	45.22	38.31	39.80	58.95	57.09	59.11	52.86	56.65
ด้านสิ่งแวดล้อม (Planet)	49.96	49.50	48.46	47.92	48.69	46.55	49.20	44.71	44.33	47.02
ด้านสันติภาพและยุติธรรม (Peace)	55.67	56.33	59.80	52.53	51.50	52.45	49.25	54.09	49.07	50.91
ด้านความเป็นหุ้นส่วนพัฒนา (Partnership)	36.04	35.37	46.77	45.29	49.90	40.66	37.59	48.51	37.83	49.88

หมายเหตุ: * ตัวชี้วัดที่มีการผูกผันข้อมูล
 ** ตัวชี้วัดที่มีการเก็บข้อมูลล่าสุดปี 2563
 *** ตัวชี้วัดที่เป็นข้อมูลปีเว้นปี มีข้อมูลปี 2560 2562 2564

ตัวชี้วัด	ค่ากลางประเทศ					ปราจีนบุรี				
	2560	2561	2562	2563	2564	2560	2561	2562	2563	2564
ด้านการพัฒนาคน (People)										
PP 01 สัดส่วนประชากรยากจน (ร้อยละ)*	8.36	8.65	6.25	6.75	5.62	6.20	4.30	3.52	3.52	2.97
PP 02 ทารกแรกเกิดที่มีน้ำหนักต่ำกว่าเกณฑ์ (ร้อยละ)* **	9.95	10.19	9.78	9.39	9.68	9.01	8.50	9.49	8.14	8.21
PP 03 เด็ก 0-5 ปีที่มีพัฒนาการสมวัย (ร้อยละ)	96.08	96.56	97.54	89.83	84.19	96.34	96.01	97.68	82.32	74.46
PP 04 อัตราการคลอดมีชีพในหญิงอายุ 15-19 ปี (ต่อปก.หญิงอายุ 15-19 ปีพันคน)*	40.54	35.13	31.64	29.13	25.41	48.84	43.41	42.99	38.14	30.73
PP 05 ประชากรที่เจ็บป่วยที่เป็นผู้ป่วยใน (ร้อยละ)*	29.53	30.99	32.57	31.88	33.46	29.00	30.58	31.34	31.43	34.89
PP 06 อัตราส่วนประชากรต่อแพทย์ (คน/แพทย์)*	2,676	2,549	2,350	2,610	2,450	2,345	2,134	2,026	2,284	2,233
PP 07 การเข้าเรียนมัธยมศึกษาตอนปลายและอาชีวศึกษา (ร้อยละ)	74.47	76.51	73.70	75.30	77.39	85.84	91.45	86.50	89.18	91.67
PP 08 จำนวนปีการศึกษาเฉลี่ยประชากรไทยอายุ 15-59 ปี (ปี)	7.98	7.97	8.06	8.19	8.37	8.97	8.89	9.06	9.10	9.03
PP 09 คะแนนเฉลี่ยการทดสอบ O-NET ระดับมัธยมศึกษาตอนปลาย (คะแนน)	31.89	33.60	31.06	32.73	31.70	31.83	33.90	30.77	32.46	32.66
ด้านเศรษฐกิจและความมั่งคั่ง (Prosperity)										
PT 01 อัตราการเปลี่ยนแปลงของรายได้เฉลี่ยของเดือนของครัวเรือนในจังหวัด (ร้อยละ)***	0.13	3.06	-0.91	3.05	5.79	-5.02	6.95	12.59	5.87	5.38
PT 02 อัตราการเปลี่ยนแปลงของผลิตภัณฑ์จังหวัด (ร้อยละ)	4.13	3.86	-0.08	-4.04	1.87	22.79	8.51	9.80	-7.32	-2.28
PT 03 มูลค่าผลิตภัณฑ์จังหวัดเฉลี่ยต่อหัว (บาท/คน)	104,985	109,077	111,628	109,661	113,247	485,581	520,699	560,476	504,915	490,499
PT 04 อัตราการขยายตัวรายได้ท่องเที่ยว (ร้อยละ)	10.49	8.46	1.67	-54.13	-53.90	22.76	9.85	4.77	-51.56	-55.56
PT 05 อัตราการว่างงาน (ร้อยละ)*	1.01	0.88	0.86	1.31	1.61	0.83	1.50	0.88	2.02	1.32
PT 06 อัตราส่วนหนี้เฉลี่ยต่อรายได้เฉลี่ยของครัวเรือน (เท่า)* **	0.63	0.62	0.58	0.62	0.69	0.49	0.57	0.43	0.57	0.81
PT 07 ผลผลิตภาพแรงงาน (บาท/คน)	113,618	118,262	120,953	117,101	118,741	720,325	765,869	812,096	778,845	715,752
PT 08 แรงงานที่มีหลักประกันทางสังคม (ร้อยละ)	20.80	23.26	24.93	26.14	31.00	48.00	49.89	48.96	49.85	72.33
PT 09 ครัวเรือนที่มีที่อยู่อาศัยใช้วัสดุคงทนและเป็นของตนเอง (ร้อยละ)	80.94	82.93	81.87	84.64	83.81	73.64	73.45	78.12	74.32	75.80
PT 10 หมู่บ้านที่ถนนสายหลักใช้การได้ตลอดปี (ร้อยละ)	59.64	60.07	62.49	62.89	61.69	45.24	45.32	45.39	48.70	52.02
PT 11 สัมประสิทธิ์ความไม่เสมอภาคของรายได้* **	0.420	0.413	0.408	0.412	0.407	0.377	0.365	0.388	0.361	0.339
ด้านสิ่งแวดล้อม (Planet)										
PN 01 อัตราการเปลี่ยนแปลงของพื้นที่ป่าไม้ในจังหวัด (ร้อยละ)	0.12	0.42	0.08	-0.06	-0.06	0.75	0.40	-0.03	-0.06	-0.01
PN 02 สัดส่วนปริมาณขยะที่กำจัดถูกต้องต่อปริมาณขยะที่เกิดขึ้น (ร้อยละ)	29.25	22.24	16.81	20.08	20.01	19.38	21.65	0.00	0.00	0.00
PN 03 ครัวเรือนที่เข้าถึงน้ำประปา (ร้อยละ)	16.35	16.42	16.66	16.35	17.27	17.72	18.16	18.86	20.57	21.38
PN 04 ประชากรที่ประสบภัยพิบัติ (ร้อยละ)*	0.45	0.11	0.38	0.45	0.97	0.00	0.00	0.00	0.01	0.28
PN 05 อัตราการร้องเรียนปัญหามลพิษ (เรื่องต่อประชากรแสนคน)*	0.57	0.55	0.31	0.52	0.31	1.64	0.81	0.81	1.22	0.20
ด้านสันติภาพและยุติธรรม (Peace)										
PC 01 การแจ้งความคดี ชีวิตร่างกาย เพศ และคดีประทุษร้ายต่อทรัพย์สิน (รายต่อปก.แสนคน)*	105.28	95.67	80.15	76.43	79.04	130.04	130.99	123.11	82.04	88.43
PC 02 จำนวนผู้ต้องหาคดียาเสพติด (ต่อแสนคน)*	509.57	510.16	561.17	504.27	518.20	732.65	726.55	635.36	638.08	545.30
PC 03 จำนวนผู้เข้ารับการรักษาพยาบาล (ต่อแสนคน)	252.31	304.60	337.87	292.19	250.87	370.63	339.07	336.78	324.51	252.16
PC 04 จำนวนเจ้าหน้าที่ตำรวจ (ต่อแสนคน)	276.83	267.98	268.05	273.41	260.59	229.52	225.98	214.08	214.52	213.80
PC 05 การฆ่าตัวตายสำเร็จ (รายต่อประชากรแสนคน)*	6.96	7.67	9.19	10.57	10.47	5.77	8.80	8.53	10.54	8.51
ด้านความเป็นหุ้นส่วนพัฒนา (Partnership)										
PS 01 ประชากรที่เข้าถึงอินเทอร์เน็ต (ร้อยละ)	46.82	50.79	60.90	74.77	83.07	51.41	55.54	63.56	75.18	85.20
PS 02 ภาษีที่ท้องถิ่นจัดเก็บได้ต่อรายได้รวมที่ไม่รวมเงินอุดหนุนและเงินอุดหนุนเฉพาะกิจ (ร้อยละ)	11.79	11.01	11.56	8.89	8.29	16.17	15.19	13.99	10.26	9.59
PS 03 ความสามารถในการเบิกจ่ายงบประมาณของจังหวัด (ร้อยละ)	77.96	70.14	71.87	59.53	69.82	67.86	54.12	72.93	28.32	58.13
PS 04 จำนวนองค์กรชุมชน (แห่งต่อประชากรแสนคน)	127.39	129.32	285.04	297.86	298.92	255.77	254.86	352.75	359.55	359.56

จังหวัดจันทบุรี

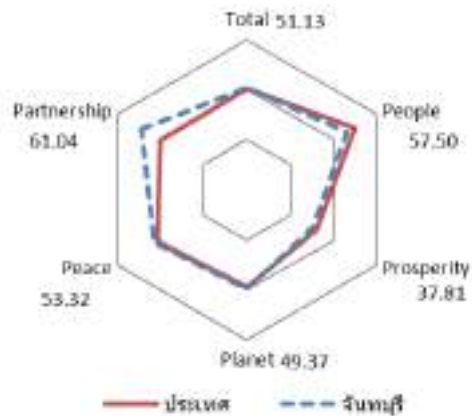

มิติการพัฒนา	ค่ากลางของประเทศ					จันทบุรี				
	2560	2561	2562	2563	2564	2560	2561	2562	2563	2564
ภาพรวม	48.71	48.64	52.02	49.25	50.23	52.64	52.35	53.60	51.82	51.13
ด้านการพัฒนาคน (People)	60.97	63.27	63.81	64.05	62.08	60.67	64.56	62.21	62.71	57.50
ด้านเศรษฐกิจและความมั่งคั่ง (Prosperity)	45.41	46.27	45.22	38.31	39.80	47.78	43.96	42.60	37.80	37.81
ด้านสิ่งแวดล้อม (Planet)	49.96	49.50	48.46	47.92	48.69	60.44	59.98	57.65	50.26	49.37
ด้านสันติภาพและยุติธรรม (Peace)	55.67	56.33	59.80	52.53	51.50	52.66	51.67	55.96	54.05	53.32
ด้านความเป็นหุ้นส่วนพัฒนา (Partnership)	36.04	35.37	46.77	45.29	49.90	43.81	44.70	51.75	58.01	61.04

หมายเหตุ: * ตัวชี้วัดที่มีการผูกผันข้อมูล
 ** ตัวชี้วัดที่มีการเก็บข้อมูลล่าสุดปี 2563
 *** ตัวชี้วัดที่เป็นข้อมูลปีเว้นปี มีข้อมูลปี 2560 2562 2564

ตัวชี้วัด	ค่ากลางประเทศ					จันทบุรี				
	2560	2561	2562	2563	2564	2560	2561	2562	2563	2564
ด้านการพัฒนาคน (People)										
PP 01 สัดส่วนประชากรยากจน (ร้อยละ)*	8.36	8.65	6.25	6.75	5.62	6.12	2.80	8.85	6.54	4.43
PP 02 ทารกแรกเกิดที่มีน้ำหนักต่ำกว่าเกณฑ์ (ร้อยละ)* **	9.95	10.19	9.78	9.39	9.68	11.33	10.92	10.71	10.12	10.52
PP 03 เด็ก 0-5 ปีที่มีพัฒนาการสมวัย (ร้อยละ)	96.08	96.56	97.54	89.83	84.19	96.40	97.49	98.61	95.31	91.80
PP 04 อัตราการคลอดมีชีพในหญิงอายุ 15-19 ปี (ต่อปก.หญิงอายุ 15-19 ปีพันคน)*	40.54	35.13	31.64	29.13	25.41	48.67	44.54	37.11	36.86	33.65
PP 05 ประชากรที่เจ็บป่วยที่เป็นผู้ป่วยใน (ร้อยละ)*	29.53	30.99	32.57	31.88	33.46	38.65	37.95	39.18	36.62	38.15
PP 06 อัตราส่วนประชากรต่อแพทย์ (คน/แพทย์)*	2,676	2,549	2,350	2,610	2,450	1,552	1,467	1,439	1,541	1,504
PP 07 การเข้าเรียนมัธยมศึกษาตอนปลายและอาชีวศึกษา (ร้อยละ)	74.47	76.51	73.70	75.30	77.39	76.33	76.78	72.95	74.52	76.47
PP 08 จำนวนปีการศึกษาเฉลี่ยประชากรไทยอายุ 15-59 ปี (ปี)	7.98	7.97	8.06	8.19	8.37	8.37	8.23	8.26	8.19	8.11
PP 09 คะแนนเฉลี่ยการทดสอบ O-NET ระดับมัธยมศึกษาตอนปลาย (คะแนน)	31.89	33.60	31.06	32.73	31.70	33.11	35.20	32.31	33.95	31.99
ด้านเศรษฐกิจและความมั่งคั่ง (Prosperity)										
PT 01 อัตราการเปลี่ยนแปลงของรายได้เฉลี่ยของเดือนของครัวเรือนในจังหวัด (ร้อยละ)***	0.13	3.06	-0.91	3.05	5.79	-8.69	4.66	-14.53	-2.58	9.83
PT 02 อัตราการเปลี่ยนแปลงของผลิตภัณฑ์จังหวัด (ร้อยละ)	4.13	3.86	-0.08	-4.04	1.87	17.23	-11.73	5.80	5.53	-0.96
PT 03 มูลค่าผลิตภัณฑ์จังหวัดเฉลี่ยต่อหัว (บาท/คน)	104,985	109,077	111,628	109,661	113,247	241,159	212,390	236,350	255,057	243,317
PT 04 อัตราการขยายตัวรายได้ท่องเที่ยว (ร้อยละ)	10.49	8.46	1.67	-54.13	-53.90	33.81	11.69	2.27	-49.38	-53.62
PT 05 อัตราการว่างงาน (ร้อยละ)*	1.01	0.88	0.86	1.31	1.61	0.42	0.49	0.38	0.58	0.72
PT 06 อัตราส่วนหนี้เฉลี่ยต่อรายได้เฉลี่ยของครัวเรือน (เท่า)* **	0.63	0.62	0.58	0.62	0.69	0.47	0.42	0.43	0.42	0.47
PT 07 ผลผลิตภาพแรงงาน (บาท/คน)	113,618	118,262	120,953	117,101	118,741	180,329	154,297	161,042	160,948	157,489
PT 08 แรงงานที่มีหลักประกันทางสังคม (ร้อยละ)	20.80	23.26	24.93	26.14	31.00	18.38	19.41	20.28	20.23	22.51
PT 09 ครัวเรือนที่มีที่อยู่อาศัยใช้วัสดุคงทนและเป็นของตนเอง (ร้อยละ)	80.94	82.93	81.87	84.64	83.81	73.85	74.62	75.75	74.59	74.93
PT 10 หมู่บ้านที่ถนนสายหลักใช้การได้ตลอดปี (ร้อยละ)	59.64	60.07	62.49	62.89	61.69	64.56	60.06	55.56	56.23	56.91
PT 11 สัมประสิทธิ์ความไม่เสมอภาคของรายได้* **	0.420	0.413	0.408	0.412	0.407	0.525	0.484	0.452	0.452	0.438
ด้านสิ่งแวดล้อม (Planet)										
PN 01 อัตราการเปลี่ยนแปลงของพื้นที่ป่าไม้ในจังหวัด (ร้อยละ)	0.12	0.42	0.08	-0.06	-0.06	-0.49	0.13	-0.38	0.12	-0.09
PN 02 สัดส่วนปริมาณขยะที่กำจัดถูกต้องต่อปริมาณขยะที่เกิดขึ้น (ร้อยละ)	29.25	22.24	16.81	20.08	20.01	54.64	52.08	41.24	7.62	9.49
PN 03 ครัวเรือนที่เข้าถึงน้ำประปา (ร้อยละ)	16.35	16.42	16.66	16.35	17.27	25.26	25.28	25.48	25.78	26.11
PN 04 ประชากรที่ประสบภัยพิบัติ (ร้อยละ)*	0.45	0.11	0.38	0.45	0.97	0.15	0.01	0.01	1.80	4.51
PN 05 อัตราการร้องเรียนปัญหามลพิษ (เรื่องต่อประชากรแสนคน)*	0.57	0.55	0.31	0.52	0.31	0.19	0.19	0.19	0.00	0.19
ด้านสันติภาพและยุติธรรม (Peace)										
PC 01 การแจ้งความคดี ชีวิตร่างกาย เพศ และคดีประทุษร้ายต่อทรัพย์สิน (รายต่อปก.แสนคน)*	105.28	95.67	80.15	76.43	79.04	113.01	127.49	108.43	79.17	89.83
PC 02 จำนวนผู้ต้องหาคดียาเสพติด (ต่อแสนคน)*	509.57	510.16	561.17	504.27	518.20	516.60	514.64	553.28	553.07	481.59
PC 03 จำนวนผู้เข้ารับการรักษาพยาบาล (ต่อแสนคน)	252.31	304.60	337.87	292.19	250.87	263.07	278.10	345.55	298.19	197.56
PC 04 จำนวนเจ้าหน้าที่ตำรวจ (ต่อแสนคน)	276.83	267.98	268.05	273.41	260.59	439.32	437.10	410.45	409.85	402.57
PC 05 การฆ่าตัวตายสำเร็จ (รายต่อประชากรแสนคน)*	6.96	7.67	9.19	10.57	10.47	12.06	12.02	14.24	15.19	15.59
ด้านความเป็นหุ้นส่วนพัฒนา (Partnership)										
PS 01 ประชากรที่เข้าถึงอินเทอร์เน็ต (ร้อยละ)	46.82	50.79	60.90	74.77	83.07	56.42	60.91	68.55	78.20	84.50
PS 02 ภาษีที่ท้องถิ่นจัดเก็บได้ต่อรายได้รวมที่ไม่รวมเงินอุดหนุนและเงินอุดหนุนเฉพาะกิจ (ร้อยละ)	11.79	11.01	11.56	8.89	8.29	14.42	13.82	14.25	10.85	10.21
PS 03 ความสามารถในการเบิกจ่ายงบประมาณของจังหวัด (ร้อยละ)	77.96	70.14	71.87	59.53	69.82	88.01	86.16	74.33	90.81	94.35
PS 04 จำนวนองค์กรชุมชน (แห่งต่อประชากรแสนคน)	127.39	129.32	285.04	297.86	298.92	150.62	153.22	374.93	376.62	376.66

จังหวัดนครนายก

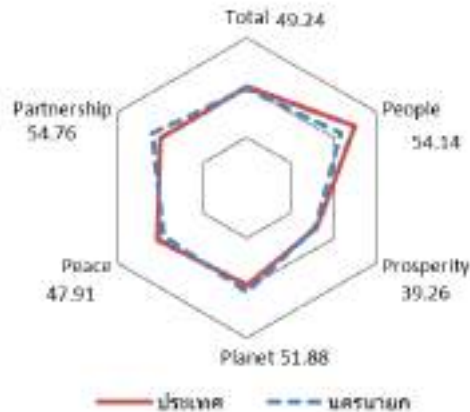

มิติการพัฒนา	ค่ากลางของประเทศ					นครนายก				
	2560	2561	2562	2563	2564	2560	2561	2562	2563	2564
ภาพรวม	48.71	48.64	52.02	49.25	50.23	52.86	54.35	52.89	50.08	49.24
ด้านการพัฒนาคน (People)	60.97	63.27	63.81	64.05	62.08	68.50	64.48	63.87	58.73	54.14
ด้านเศรษฐกิจและความมั่งคั่ง (Prosperity)	45.41	46.27	45.22	38.31	39.80	46.76	48.27	44.93	38.63	39.26
ด้านสิ่งแวดล้อม (Planet)	49.96	49.50	48.46	47.92	48.69	52.03	56.09	48.52	49.22	51.88
ด้านสันติภาพและยุติธรรม (Peace)	55.67	56.33	59.80	52.53	51.50	54.55	60.67	53.86	49.49	47.91
ด้านความเป็นหุ้นส่วนพัฒนา (Partnership)	36.04	35.37	46.77	45.29	49.90	45.41	44.75	55.20	56.98	54.76

หมายเหตุ: * ตัวชี้วัดที่มีการผูกผันข้อมูล
 ** ตัวชี้วัดที่มีการเก็บข้อมูลล่าสุดปี 2563
 *** ตัวชี้วัดที่เป็นข้อมูลปีเว้นปี มีข้อมูลปี 2560 2562 2564

ตัวชี้วัด	ค่ากลางประเทศ					นครนายก				
	2560	2561	2562	2563	2564	2560	2561	2562	2563	2564
ด้านการพัฒนาคน (People)										
PP 01 สัดส่วนประชากรยากจน (ร้อยละ)*	8.36	8.65	6.25	6.75	5.62	4.49	7.60	8.36	2.51	3.26
PP 02 ทารกแรกเกิดที่มีน้ำหนักต่ำกว่าเกณฑ์ (ร้อยละ)* **	9.95	10.19	9.78	9.39	9.68	9.10	10.26	9.03	9.58	9.42
PP 03 เด็ก 0-5 ปีที่มีพัฒนาการสมวัย (ร้อยละ)	96.08	96.56	97.54	89.83	84.19	96.98	97.43	97.79	87.02	83.03
PP 04 อัตราการคลอดมีชีพในหญิงอายุ 15-19 ปี (ต่อปก.หญิงอายุ 15-19 ปีพันคน)*	40.54	35.13	31.64	29.13	25.41	63.90	50.49	47.09	49.24	35.55
PP 05 ประชากรที่เจ็บป่วยที่เป็นผู้ป่วยใน (ร้อยละ)*	29.53	30.99	32.57	31.88	33.46	46.73	48.57	50.95	49.40	49.32
PP 06 อัตราส่วนประชากรต่อแพทย์ (คน/แพทย์)*	2,676	2,549	2,350	2,610	2,450	796	1,160	1,098	1,121	1,294
PP 07 การเข้าเรียนมัธยมศึกษาตอนปลายและอาชีวศึกษา (ร้อยละ)	74.47	76.51	73.70	75.30	77.39	112.14	89.92	86.37	101.86	85.30
PP 08 จำนวนปีการศึกษาเฉลี่ยประชากรไทยอายุ 15-59 ปี (ปี)	7.98	7.97	8.06	8.19	8.37	8.54	8.31	8.52	8.93	8.97
PP 09 คะแนนเฉลี่ยการทดสอบ O-NET ระดับมัธยมศึกษาตอนปลาย (คะแนน)	31.89	33.60	31.06	32.73	31.70	38.37	38.66	36.42	35.07	39.79
ด้านเศรษฐกิจและความมั่งคั่ง (Prosperity)										
PT 01 อัตราการเปลี่ยนแปลงของรายได้เฉลี่ยของเดือนของครัวเรือนในจังหวัด (ร้อยละ)***	0.13	3.06	-0.91	3.05	5.79	6.64	6.15	2.65	9.91	14.59
PT 02 อัตราการเปลี่ยนแปลงของผลิตภัณฑ์จังหวัด (ร้อยละ)	4.13	3.86	-0.08	-4.04	1.87	3.10	11.43	1.27	1.56	-3.11
PT 03 มูลค่าผลิตภัณฑ์จังหวัดเฉลี่ยต่อหัว (บาท/คน)	104,985	109,077	111,628	109,661	113,247	102,105	115,616	118,939	120,195	115,666
PT 04 อัตราการขยายตัวรายได้ท่องเที่ยว (ร้อยละ)	10.49	8.46	1.67	-54.13	-53.90	9.85	9.02	2.65	-46.93	-70.47
PT 05 อัตราการว่างงาน (ร้อยละ)*	1.01	0.88	0.86	1.31	1.61	0.31	0.22	0.07	0.59	0.89
PT 06 อัตราส่วนหนี้เฉลี่ยต่อรายได้เฉลี่ยของครัวเรือน (เท่า)*. ***	0.63	0.62	0.58	0.62	0.69	0.37	0.49	0.45	0.49	0.63
PT 07 ผลผลิตภาพแรงงาน (บาท/คน)	113,618	118,262	120,953	117,101	118,741	112,331	119,133	118,922	122,173	117,755
PT 08 แรงงานที่มีหลักประกันทางสังคม (ร้อยละ)	20.80	23.26	24.93	26.14	31.00	28.12	30.58	31.75	32.39	63.16
PT 09 ครัวเรือนที่มีที่อยู่อาศัยใช้วัสดุคงทนและเป็นของตนเอง (ร้อยละ)	80.94	82.93	81.87	84.64	83.81	66.23	71.64	73.43	73.84	76.64
PT 10 หมู่บ้านที่ถนนสายหลักใช้การได้ตลอดปี (ร้อยละ)	59.64	60.07	62.49	62.89	61.69	60.87	61.71	62.56	59.83	57.11
PT 11 สัมประสิทธิ์ความไม่เสมอภาคของรายได้*. ***	0.420	0.413	0.408	0.412	0.407	0.409	0.409	0.414	0.406	0.401
ด้านสิ่งแวดล้อม (Planet)										
PN 01 อัตราการเปลี่ยนแปลงของพื้นที่ป่าไม้ในจังหวัด (ร้อยละ)	0.12	0.42	0.08	-0.06	-0.06	0.36	-0.04	-0.09	0.11	-0.03
PN 02 สัดส่วนปริมาณขยะที่กำจัดถูกต้องต่อปริมาณขยะที่เกิดขึ้น (ร้อยละ)	29.25	22.24	16.81	20.08	20.01	29.46	42.41	7.18	13.59	12.44
PN 03 ครัวเรือนที่เข้าถึงน้ำประปา (ร้อยละ)	16.35	16.42	16.66	16.35	17.27	23.87	24.33	24.72	25.33	25.65
PN 04 ประชากรที่ประสบภัยพิบัติ (ร้อยละ)*	0.45	0.11	0.38	0.45	0.97	0.36	0.00	0.00	0.00	0.03
PN 05 อัตราการร้องเรียนปัญหามลพิษ (เรื่องต่อประชากรแสนคน)*	0.57	0.55	0.31	0.52	0.31	1.16	0.77	0.77	1.15	0.0
ด้านสันติภาพและยุติธรรม (Peace)										
PC 01 การแจ้งความคดี ชีวิตร่างกาย เพศ และคดีประทุษร้ายต่อทรัพย์สิน (รายต่อปก.แสนคน)*	105.28	95.67	80.15	76.43	79.04	109.51	93.81	89.74	74.21	62.97
PC 02 จำนวนผู้ต้องหาคดียาเสพติด (ต่อแสนคน)*	509.57	510.16	561.17	504.27	518.20	958.58	955.81	926.94	805.90	1,153.08
PC 03 จำนวนผู้เข้ารับการรักษาพยาบาล (ต่อแสนคน)	252.31	304.60	337.87	292.19	250.87	417.98	605.94	560.30	522.15	536.41
PC 04 จำนวนเจ้าหน้าที่ตำรวจ (ต่อแสนคน)	276.83	267.98	268.05	273.41	260.59	256.80	245.68	246.21	246.85	251.50
PC 05 การฆ่าตัวตายสำเร็จ (รายต่อประชากรแสนคน)*	6.96	7.67	9.19	10.57	10.47	4.65	4.64	9.65	10.04	8.50
ด้านความเป็นหุ้นส่วนพัฒนา (Partnership)										
PS 01 ประชากรที่เข้าถึงอินเทอร์เน็ต (ร้อยละ)	46.82	50.79	60.90	74.77	83.07	48.51	57.05	65.94	76.78	82.71
PS 02 ภาษีที่ท้องถิ่นจัดเก็บได้ต่อรายได้รวมที่ไม่รวมเงินอุดหนุนและเงินอุดหนุนเฉพาะกิจ (ร้อยละ)	11.79	11.01	11.56	8.89	8.29	11.87	11.31	11.63	9.04	7.03
PS 03 ความสามารถในการเบิกจ่ายงบประมาณของจังหวัด (ร้อยละ)	77.96	70.14	71.87	59.53	69.82	87.53	74.87	71.75	69.21	58.15
PS 04 จำนวนองค์กรชุมชน (แห่งต่อประชากรแสนคน)	127.39	129.32	285.04	297.86	298.92	351.66	353.72	589.83	591.74	592.86

จังหวัดตราด

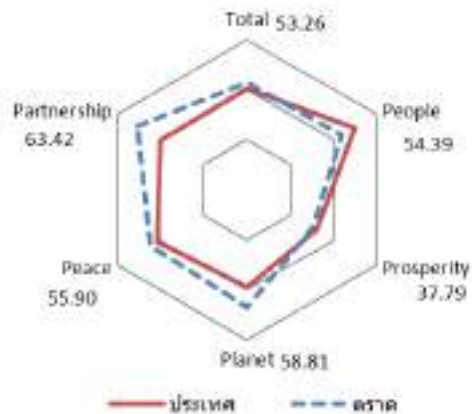

มิติการพัฒนา	ค่ากลางของประเทศ					ตราด				
	2560	2561	2562	2563	2564	2560	2561	2562	2563	2564
ภาพรวม	48.71	48.64	52.02	49.25	50.23	51.12	52.30	54.25	53.55	53.26
ด้านการพัฒนาคน (People)	60.97	63.27	63.81	64.05	62.08	61.04	62.15	59.78	63.25	54.39
ด้านเศรษฐกิจและความมั่งคั่ง (Prosperity)	45.41	46.27	45.22	38.31	39.80	47.75	44.73	43.13	38.23	37.79
ด้านสิ่งแวดล้อม (Planet)	49.96	49.50	48.46	47.92	48.69	55.80	54.37	51.47	60.97	58.81
ด้านสันติภาพและยุติธรรม (Peace)	55.67	56.33	59.80	52.53	51.50	47.76	54.67	56.78	55.07	55.90
ด้านความเป็นหุ้นส่วนพัฒนา (Partnership)	36.04	35.37	46.77	45.29	49.90	44.94	47.34	62.39	54.26	63.42

หมายเหตุ: * ตัวชี้วัดที่มีการผูกผันข้อมูล
 ** ตัวชี้วัดที่มีการเก็บข้อมูลล่าสุดปี 2563
 *** ตัวชี้วัดที่เป็นข้อมูลปีเว้นปี มีข้อมูลปี 2560 2562 2564

ตัวชี้วัด	ค่ากลางประเทศ					ตราด				
	2560	2561	2562	2563	2564	2560	2561	2562	2563	2564
ด้านการพัฒนาคน (People)										
PP 01 สัดส่วนประชากรยากจน (ร้อยละ)*	8.36	8.65	6.25	6.75	5.62	8.12	8.50	9.73	11.21	6.19
PP 02 ทารกแรกเกิดที่มีน้ำหนักต่ำกว่าเกณฑ์ (ร้อยละ)* **	9.95	10.19	9.78	9.39	9.68	9.28	9.53	10.17	11.25	11.34
PP 03 เด็ก 0-5 ปีที่มีพัฒนาการสมวัย (ร้อยละ)	96.08	96.56	97.54	89.83	84.19	94.94	95.39	95.92	82.40	69.25
PP 04 อัตราการคลอดมีชีพในหญิงอายุ 15-19 ปี (ต่อปก.หญิงอายุ 15-19 ปีพันคน)*	40.54	35.13	31.64	29.13	25.41	45.17	46.27	43.26	10.74	28.60
PP 05 ประชากรที่เจ็บป่วยที่เป็นผู้ป่วยใน (ร้อยละ)*	29.53	30.99	32.57	31.88	33.46	31.85	34.43	35.20	33.66	33.44
PP 06 อัตราส่วนประชากรต่อแพทย์ (คน/แพทย์)*	2,676	2,549	2,350	2,610	2,450	2,108	1,980	1,916	2,054	2,234
PP 07 การเข้าเรียนมัธยมศึกษาตอนปลายและอาชีวศึกษา (ร้อยละ)	74.47	76.51	73.70	75.30	77.39	70.56	71.70	65.39	68.28	74.64
PP 08 จำนวนปีการศึกษาเฉลี่ยประชากรไทยอายุ 15-59 ปี (ปี)	7.98	7.97	8.06	8.19	8.37	7.83	7.78	7.98	8.08	8.06
PP 09 คะแนนเฉลี่ยการทดสอบ O-NET ระดับมัธยมศึกษาตอนปลาย (คะแนน)	31.89	33.60	31.06	32.73	31.70	32.23	35.25	33.07	33.57	32.80
ด้านเศรษฐกิจและความมั่งคั่ง (Prosperity)										
PT 01 อัตราการเปลี่ยนแปลงของรายได้เฉลี่ยของเดือนของครัวเรือนในจังหวัด (ร้อยละ)***	0.13	3.06	-0.91	3.05	5.79	9.73	9.37	-13.03	9.12	23.76
PT 02 อัตราการเปลี่ยนแปลงของผลิตภัณฑ์จังหวัด (ร้อยละ)	4.13	3.86	-0.08	-4.04	1.87	16.19	-7.64	4.47	4.29	-5.49
PT 03 มูลค่าผลิตภัณฑ์จังหวัดเฉลี่ยต่อหัว (บาท/คน)	104,985	109,077	111,628	109,661	113,247	170,855	153,444	163,904	172,155	160,025
PT 04 อัตราการขยายตัวรายได้ท่องเที่ยว (ร้อยละ)	10.49	8.46	1.67	-54.13	-53.90	10.85	10.27	2.17	-58.78	-55.68
PT 05 อัตราการว่างงาน (ร้อยละ)*	1.01	0.88	0.86	1.31	1.61	0.31	0.53	0.44	0.74	0.59
PT 06 อัตราส่วนหนี้เฉลี่ยต่อรายได้เฉลี่ยของครัวเรือน (เท่า)* **	0.63	0.62	0.58	0.62	0.69	0.58	0.55	0.55	0.55	0.59
PT 07 ผลผลิตภาพแรงงาน (บาท/คน)	113,618	118,262	120,953	117,101	118,741	153,972	140,299	147,012	153,485	145,491
PT 08 แรงงานที่มีหลักประกันทางสังคม (ร้อยละ)	20.80	23.26	24.93	26.14	31.00	20.72	23.81	24.83	24.59	25.98
PT 09 ครัวเรือนที่มีที่อยู่อาศัยใช้วัสดุคงทนและเป็นของตนเอง (ร้อยละ)	80.94	82.93	81.87	84.64	83.81	68.91	68.29	67.71	69.69	66.86
PT 10 หมู่บ้านที่ถนนสายหลักใช้การได้ตลอดปี (ร้อยละ)	59.64	60.07	62.49	62.89	61.69	65.70	65.08	64.46	64.88	65.29
PT 11 สัมประสิทธิ์ความไม่เสมอภาคของรายได้* **	0.420	0.413	0.408	0.412	0.407	0.449	0.424	0.413	0.428	0.430
ด้านสิ่งแวดล้อม (Planet)										
PN 01 อัตราการเปลี่ยนแปลงของพื้นที่ป่าไม้ในจังหวัด (ร้อยละ)	0.12	0.42	0.08	-0.06	-0.06	-0.46	-0.01	0.31	-0.04	-0.29
PN 02 สัดส่วนปริมาณขยะที่กำจัดถูกต้องต่อปริมาณขยะที่เกิดขึ้น (ร้อยละ)	29.25	22.24	16.81	20.08	20.01	42.86	29.11	41.63	56.60	46.53
PN 03 ครัวเรือนที่เข้าถึงน้ำประปา (ร้อยละ)	16.35	16.42	16.66	16.35	17.27	24.05	26.16	26.55	26.98	28.17
PN 04 ประชากรที่ประสบภัยพิบัติ (ร้อยละ)*	0.45	0.11	0.38	0.45	0.97	0.03	0.84	14.33	0.02	4.13
PN 05 อัตราการร้องเรียนปัญหามลพิษ (เรื่องต่อประชากรแสนคน)*	0.57	0.55	0.31	0.52	0.31	0.87	0.43	0.87	0.44	0.00
ด้านสันติภาพและยุติธรรม (Peace)										
PC 01 การแจ้งความคดี ชีวิตร่างกาย เพศ และคดีประทุษร้ายต่อทรัพย์สิน (รายต่อปก.แสนคน)*	105.28	95.67	80.15	76.43	79.04	142.83	126.13	128.72	79.20	93.27
PC 02 จำนวนผู้ต้องหาคดีอาชญากรรม (ต่อแสนคน)*	509.57	510.16	561.17	504.27	518.20	471.15	470.61	571.84	639.29	495.67
PC 03 จำนวนผู้เข้ารับการรักษาพยาบาล (ต่อแสนคน)	252.31	304.60	337.87	292.19	250.87	248.20	350.13	387.46	356.18	263.60
PC 04 จำนวนเจ้าหน้าที่ตำรวจ (ต่อแสนคน)	276.83	267.98	268.05	273.41	260.59	445.90	421.90	404.86	407.38	391.90
PC 05 การฆ่าตัวตายสำเร็จ (รายต่อประชากรแสนคน)*	6.96	7.67	9.19	10.57	10.47	15.05	10.92	10.44	12.74	10.96
ด้านความเป็นหุ้นส่วนพัฒนา (Partnership)										
PS 01 ประชากรที่เข้าถึงอินเทอร์เน็ต (ร้อยละ)	46.82	50.79	60.90	74.77	83.07	50.99	60.01	69.06	77.81	83.38
PS 02 ภาษีที่ท้องถิ่นจัดเก็บได้ต่อรายได้รวมที่ไม่รวมเงินอุดหนุนและเงินอุดหนุนเฉพาะกิจ (ร้อยละ)	11.79	11.01	11.56	8.89	8.29	15.75	14.69	14.76	11.45	9.92
PS 03 ความสามารถในการเบิกจ่ายงบประมาณของจังหวัด (ร้อยละ)	77.96	70.14	71.87	59.53	69.82	63.57	62.36	78.63	46.01	73.43
PS 04 จำนวนองค์กรชุมชน (แห่งต่อประชากรแสนคน)	127.39	129.32	285.04	297.86	298.92	439.37	438.42	647.07	651.54	655.06

จังหวัดสระแก้ว

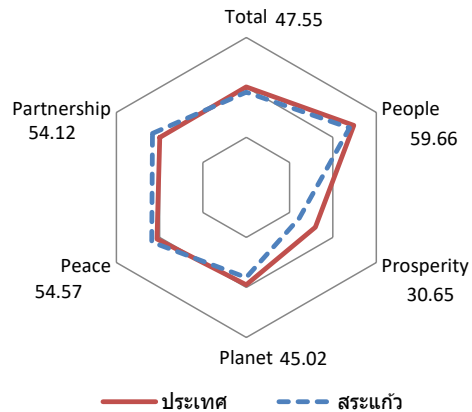

มิติการพัฒนา	ค่ากลางของประเทศ					สระแก้ว				
	2560	2561	2562	2563	2564	2560	2561	2562	2563	2564
ภาพรวม	48.71	48.64	52.02	49.25	50.23	45.91	46.00	49.93	47.27	47.55
ด้านการพัฒนาคน (People)	60.97	63.27	63.81	64.05	62.08	52.74	58.32	56.50	63.27	59.66
ด้านเศรษฐกิจและความมั่งคั่ง (Prosperity)	45.41	46.27	45.22	38.31	39.80	39.73	41.32	38.28	30.80	30.65
ด้านสิ่งแวดล้อม (Planet)	49.96	49.50	48.46	47.92	48.69	44.33	40.58	43.95	41.01	45.02
ด้านสันติภาพและยุติธรรม (Peace)	55.67	56.33	59.80	52.53	51.50	55.82	57.04	64.31	56.38	54.57
ด้านความเป็นหุ้นส่วนพัฒนา (Partnership)	36.04	35.37	46.77	45.29	49.90	39.34	36.93	50.74	52.39	54.12

หมายเหตุ: * ตัวชี้วัดที่มีการผูกผันข้อมูล
 ** ตัวชี้วัดที่มีการเก็บข้อมูลล่าสุดปี 2563
 *** ตัวชี้วัดที่เป็นข้อมูลปีเว้นปี มีข้อมูลปี 2560 2562 2564

ตัวชี้วัด	ค่ากลางประเทศ					สระแก้ว				
	2560	2561	2562	2563	2564	2560	2561	2562	2563	2564
ด้านการพัฒนาคน (People)										
PP 01 สัดส่วนประชากรยากจน (ร้อยละ)*	8.36	8.65	6.25	6.75	5.62	19.00	16.79	18.74	9.83	12.02
PP 02 ทารกแรกเกิดที่มีน้ำหนักต่ำกว่าเกณฑ์ (ร้อยละ)* **	9.95	10.19	9.78	9.39	9.68	10.07	9.20	8.99	8.81	8.86
PP 03 เด็ก 0-5 ปีที่มีพัฒนาการสมวัย (ร้อยละ)	96.08	96.56	97.54	89.83	84.19	95.68	96.98	97.60	92.45	89.09
PP 04 อัตราการคลอดมีชีพในหญิงอายุ 15-19 ปี (ต่อปก.หญิงอายุ 15-19 ปีพันคน)*	40.54	35.13	31.64	29.13	25.41	47.82	43.07	39.04	35.77	32.99
PP 05 ประชากรที่เจ็บป่วยที่เป็นผู้ป่วยใน (ร้อยละ)*	29.53	30.99	32.57	31.88	33.46	23.34	24.83	26.31	28.26	31.33
PP 06 อัตราส่วนประชากรต่อแพทย์ (คน/แพทย์)*	2,676	2,549	2,350	2,610	2,450	4,191	3,273	3,155	3,542	3,483
PP 07 การเข้าเรียนมัธยมศึกษาตอนปลายและอาชีวศึกษา (ร้อยละ)	74.47	76.51	73.70	75.30	77.39	66.01	67.92	62.39	64.23	65.40
PP 08 จำนวนปีการศึกษาเฉลี่ยประชากรไทยอายุ 15-59 ปี (ปี)	7.98	7.97	8.06	8.19	8.37	7.48	7.47	7.63	7.71	7.85
PP 09 คะแนนเฉลี่ยการทดสอบ O-NET ระดับมัธยมศึกษาตอนปลาย (คะแนน)	31.89	33.60	31.06	32.73	31.70	29.64	31.59	29.11	31.25	31.41
ด้านเศรษฐกิจและความมั่งคั่ง (Prosperity)										
PT 01 อัตราการเปลี่ยนแปลงของรายได้เฉลี่ยของเดือนของครัวเรือนในจังหวัด (ร้อยละ)***	0.13	3.06	-0.91	3.05	5.79	-17.95	-3.91	-6.46	-5.32	0.12
PT 02 อัตราการเปลี่ยนแปลงของผลิตภัณฑ์จังหวัด (ร้อยละ)	4.13	3.86	-0.08	-4.04	1.87	6.44	11.54	-0.08	-4.47	2.78
PT 03 มูลค่าผลิตภัณฑ์จังหวัดเฉลี่ยต่อหัว (บาท/คน)	104,985	109,077	111,628	109,661	113,247	70,430	76,739	76,090	71,892	73,744
PT 04 อัตราการขยายตัวรายได้ท่องเที่ยว (ร้อยละ)	10.49	8.46	1.67	-54.13	-53.90	9.31	8.35	-1.05	-55.51	-71.64
PT 05 อัตราการว่างงาน (ร้อยละ)*	1.01	0.88	0.86	1.31	1.61	2.07	2.39	2.44	2.63	1.86
PT 06 อัตราส่วนหนี้เฉลี่ยต่อรายได้เฉลี่ยของครัวเรือน (เท่า)*. ***	0.63	0.62	0.58	0.62	0.69	0.64	0.73	0.76	0.73	0.76
PT 07 ผลผลิตภาพแรงงาน (บาท/คน)	113,618	118,262	120,953	117,101	118,741	90,764	98,048	97,351	88,886	83,874
PT 08 แรงงานที่มีหลักประกันทางสังคม (ร้อยละ)	20.80	23.26	24.93	26.14	31.00	16.64	18.37	20.30	20.58	21.95
PT 09 ครัวเรือนที่มีที่อยู่อาศัยใช้วัสดุคงทนและเป็นของตนเอง (ร้อยละ)	80.94	82.93	81.87	84.64	83.81	74.17	78.66	81.56	85.77	80.99
PT 10 หมู่บ้านที่ถนนสายหลักใช้การได้ตลอดปี (ร้อยละ)	59.64	60.07	62.49	62.89	61.69	62.50	58.15	53.79	43.47	33.15
PT 11 สัมประสิทธิ์ความไม่เสมอภาคของรายได้*. ***	0.420	0.413	0.408	0.412	0.407	0.467	0.450	0.456	0.438	0.420
ด้านสิ่งแวดล้อม (Planet)										
PN 01 อัตราการเปลี่ยนแปลงของพื้นที่ป่าไม้ในจังหวัด (ร้อยละ)	0.12	0.42	0.08	-0.06	-0.06	1.44	0.22	0.19	-0.02	0.04
PN 02 สัดส่วนปริมาณขยะที่กำจัดถูกต้องต่อปริมาณขยะที่เกิดขึ้น (ร้อยละ)	29.25	22.24	16.81	20.08	20.01	8.13	3.95	2.32	4.35	0.0
PN 03 ครัวเรือนที่เข้าถึงน้ำประปา (ร้อยละ)	16.35	16.42	16.66	16.35	17.27	13.88	14.14	14.46	14.94	15.27
PN 04 ประชากรที่ประสบภัยพิบัติ (ร้อยละ)*	0.45	0.11	0.38	0.45	0.97	0.63	0.15	3.45	13.54	0.98
PN 05 อัตราการร้องเรียนปัญหามลพิษ (เรื่องต่อประชากรแสนคน)*	0.57	0.55	0.31	0.52	0.31	0.89	2.13	0.18	0.18	0.0
ด้านสันติภาพและยุติธรรม (Peace)										
PC 01 การแจ้งความคดี ชีวิตร่างกาย เพศ และคดีประทุษร้ายต่อทรัพย์สิน (รายต่อปก.แสนคน)*	105.28	95.67	80.15	76.43	79.04	123.68	96.97	81.41	62.93	66.73
PC 02 จำนวนผู้ต้องหาคดียาเสพติด (ต่อแสนคน)*	509.57	510.16	561.17	504.27	518.20	500.06	498.15	518.63	464.23	448.94
PC 03 จำนวนผู้เข้ารับการรักษาพยาบาล (ต่อแสนคน)	252.31	304.60	337.87	292.19	250.87	336.51	369.80	349.99	339.97	388.26
PC 04 จำนวนเจ้าหน้าที่ตำรวจ (ต่อแสนคน)	276.83	267.98	268.05	273.41	260.59	419.62	416.78	406.85	382.23	238.79
PC 05 การฆ่าตัวตายสำเร็จ (รายต่อประชากรแสนคน)*	6.96	7.67	9.19	10.57	10.47	8.79	11.61	9.26	14.29	12.92
ด้านความเป็นหุ้นส่วนพัฒนา (Partnership)										
PS 01 ประชากรที่เข้าถึงอินเทอร์เน็ต (ร้อยละ)	46.82	50.79	60.90	74.77	83.07	41.07	44.78	56.95	69.02	87.14
PS 02 ภาษีที่ท้องถิ่นจัดเก็บได้ต่อรายได้รวมที่ไม่รวมเงินอุดหนุนและเงินอุดหนุนเฉพาะกิจ (ร้อยละ)	11.79	11.01	11.56	8.89	8.29	13.19	11.56	12.01	8.76	7.66
PS 03 ความสามารถในการเบิกจ่ายงบประมาณของจังหวัด (ร้อยละ)	77.96	70.14	71.87	59.53	69.82	90.70	81.25	89.62	86.13	70.27
PS 04 จำนวนองค์กรชุมชน (แห่งต่อประชากรแสนคน)	127.39	129.32	285.04	297.86	298.92	198.24	197.66	393.43	398.81	399.29

รายจังหวัด ภาคใต้

1. สุราษฎร์ธานี
2. ชุมพร
3. นครศรีธรรมราช
4. พัทลุง
5. สงขลา
6. ภูเก็ต
7. กระบี่
8. ตรัง
9. พังงา
10. ระนอง
11. สตูล

จังหวัดสุราษฎร์ธานี

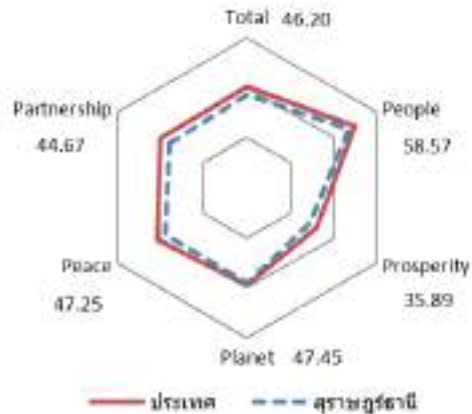
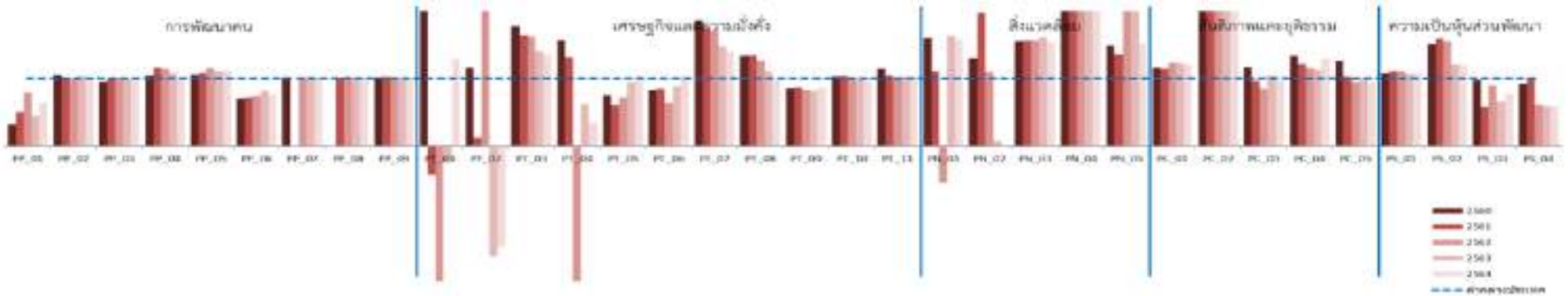

มิติการพัฒนา	ค่ากลางของประเทศ					สุราษฎร์ธานี				
	2560	2561	2562	2563	2564	2560	2561	2562	2563	2564
ภาพรวม	48.71	48.64	52.02	49.25	50.23	49.07	48.25	50.35	44.59	46.20
ด้านการพัฒนาคน (People)	60.97	63.27	63.81	64.05	62.08	62.35	64.84	63.83	65.81	58.57
ด้านเศรษฐกิจและความมั่งคั่ง (Prosperity)	45.41	46.27	45.22	38.31	39.80	45.91	46.73	42.84	34.02	35.89
ด้านสิ่งแวดล้อม (Planet)	49.96	49.50	48.46	47.92	48.69	53.31	56.01	50.03	45.09	47.45
ด้านสันติภาพและยุติธรรม (Peace)	55.67	56.33	59.80	52.53	51.50	47.33	48.32	52.49	46.64	47.25
ด้านความเป็นหุ้นส่วนพัฒนา (Partnership)	36.04	35.37	46.77	45.29	49.90	39.38	31.88	45.06	37.44	44.67

หมายเหตุ: * ตัวชี้วัดที่มีการผูกผันข้อมูล
 ** ตัวชี้วัดที่มีการเก็บข้อมูลล่าสุดปี 2563
 *** ตัวชี้วัดที่เป็นข้อมูลปีเว้นปี มีข้อมูลปี 2560 2562 2564

ตัวชี้วัด	ค่ากลางประเทศ					สุราษฎร์ธานี				
	2560	2561	2562	2563	2564	2560	2561	2562	2563	2564
ด้านการพัฒนาคน (People)										
PP 01 สัดส่วนประชากรยากจน (ร้อยละ)*	8.36	8.65	6.25	6.75	5.62	2.69	4.37	4.96	3.00	3.65
PP 02 ทารกแรกเกิดที่มีน้ำหนักต่ำกว่าเกณฑ์ (ร้อยละ)* **	9.95	10.19	9.78	9.39	9.68	10.50	10.30	9.78	9.72	9.86
PP 03 เด็ก 0-5 ปีที่มีพัฒนาการสมวัย (ร้อยละ)	96.08	96.56	97.54	89.83	84.19	91.15	95.24	98.11	89.28	82.75
PP 04 อัตราการคลอดมีชีพในหญิงอายุ 15-19 ปี (ต่อปก.หญิงอายุ 15-19 ปีพันคน)*	40.54	35.13	31.64	29.13	25.41	42.48	41.10	36.59	31.77	25.45
PP 05 ประชากรที่เจ็บป่วยที่เป็นผู้ป่วยใน (ร้อยละ)*	29.53	30.99	32.57	31.88	33.46	31.32	33.84	37.99	35.47	37.69
PP 06 อัตราส่วนประชากรต่อแพทย์ (คน/แพทย์)*	2,676	2,549	2,350	2,610	2,450	1,886	1,827	1,755	2,164	1,870
PP 07 การเข้าเรียนมัธยมศึกษาตอนปลายและอาชีวศึกษา (ร้อยละ)	74.47	76.51	73.70	75.30	77.39	67.71	71.43	71.72	74.71	75.46
PP 08 จำนวนปีการศึกษาเฉลี่ยประชากรไทยอายุ 15-59 ปี (ปี)	7.98	7.97	8.06	8.19	8.37	8.36	8.52	8.67	8.98	8.56
PP 09 คะแนนเฉลี่ยการทดสอบ O-NET ระดับมัธยมศึกษาตอนปลาย (คะแนน)	31.89	33.60	31.06	32.73	31.70	32.41	34.42	31.52	33.04	31.82
ด้านเศรษฐกิจและความมั่งคั่ง (Prosperity)										
PT 01 อัตราการเปลี่ยนแปลงของรายได้เฉลี่ยของเดือนของครัวเรือนในจังหวัด (ร้อยละ)***	0.13	3.06	-0.91	3.05	5.79	4.28	-1.29	-15.81	-0.73	7.46
PT 02 อัตราการเปลี่ยนแปลงของผลิตภัณฑ์จังหวัด (ร้อยละ)	4.13	3.86	-0.08	-4.04	1.87	4.84	0.50	0.20	-14.65	-2.79
PT 03 มูลค่าผลิตภัณฑ์จังหวัดเฉลี่ยต่อหัว (บาท/คน)	104,985	109,077	111,628	109,661	113,247	186,643	179,627	181,698	154,947	154,835
PT 04 อัตราการขยายตัวรายได้ท่องเที่ยว (ร้อยละ)	10.49	8.46	1.67	-54.13	-53.90	16.54	11.15	-8.02	-74.29	-88.73
PT 05 อัตราการว่างงาน (ร้อยละ)*	1.01	0.88	0.86	1.31	1.61	0.76	0.54	0.61	1.24	1.68
PT 06 อัตราส่วนหนี้เฉลี่ยต่อรายได้เฉลี่ยของครัวเรือน (เท่า)*. ***	0.63	0.62	0.58	0.62	0.69	0.53	0.53	0.37	0.53	0.71
PT 07 ผลผลิตภาพแรงงาน (บาท/คน)	113,618	118,262	120,953	117,101	118,741	212,175	207,464	206,563	172,684	166,723
PT 08 แรงงานที่มีหลักประกันทางสังคม (ร้อยละ)	20.80	23.26	24.93	26.14	31.00	27.93	31.50	31.51	29.11	30.26
PT 09 ครัวเรือนที่มีที่อยู่อาศัยใช้วัสดุคงทนและเป็นของตนเอง (ร้อยละ)	80.94	82.93	81.87	84.64	83.81	69.88	72.45	68.55	69.14	73.29
PT 10 หมู่บ้านที่ถนนสายหลักใช้การได้ตลอดปี (ร้อยละ)	59.64	60.07	62.49	62.89	61.69	61.50	62.41	63.32	63.07	62.82
PT 11 สัมประสิทธิ์ความไม่เสมอภาคของรายได้*. ***	0.420	0.413	0.408	0.412	0.407	0.487	0.433	0.409	0.425	0.417
ด้านสิ่งแวดล้อม (Planet)										
PN 01 อัตราการเปลี่ยนแปลงของพื้นที่ป่าไม้ในจังหวัด (ร้อยละ)	0.12	0.42	0.08	-0.06	-0.06	0.19	0.47	-0.04	-0.02	-0.02
PN 02 สัดส่วนปริมาณขยะที่กำจัดถูกต้องต่อปริมาณขยะที่เกิดขึ้น (ร้อยละ)	29.25	22.24	16.81	20.08	20.01	38.04	43.92	18.58	1.55	0.00
PN 03 ครัวเรือนที่เข้าถึงน้ำประปา (ร้อยละ)	16.35	16.42	16.66	16.35	17.27	25.53	25.77	26.08	26.48	26.72
PN 04 ประชากรที่ประสบภัยพิบัติ (ร้อยละ)*	0.45	0.11	0.38	0.45	0.97	5.91	2.88	3.71	5.63	2.78
PN 05 อัตราการร้องเรียนปัญหามลพิษ (เรื่องต่อประชากรแสนคน)*	0.57	0.55	0.31	0.52	0.31	0.85	0.75	0.84	1.12	0.47
ด้านสันติภาพและยุติธรรม (Peace)										
PC 01 การแจ้งความคดี ชีวิตร่างกาย เพศ และคดีประทุษร้ายต่อทรัพย์สิน (รายต่อปก.แสนคน)*	105.28	95.67	80.15	76.43	79.04	123.68	111.14	98.78	94.03	95.39
PC 02 จำนวนผู้ต้องหาคดียาเสพติด (ต่อแสนคน)*	509.57	510.16	561.17	504.27	518.20	1,126.34	1,120.07	1,129.30	1,164.44	1,103.63
PC 03 จำนวนผู้เข้ารับการรักษาพยาบาล (ต่อแสนคน)	252.31	304.60	337.87	292.19	250.87	298.13	294.88	289.88	305.88	241.87
PC 04 จำนวนเจ้าหน้าที่ตำรวจ (ต่อแสนคน)	276.83	267.98	268.05	273.41	260.59	372.93	324.96	312.45	311.41	336.14
PC 05 การฆ่าตัวตายสำเร็จ (รายต่อประชากรแสนคน)*	6.96	7.67	9.19	10.57	10.47	8.77	7.88	8.69	10.56	9.89
ด้านความเป็นหุ้นส่วนพัฒนา (Partnership)										
PS 01 ประชากรที่เข้าถึงอินเทอร์เน็ต (ร้อยละ)	46.82	50.79	60.90	74.77	83.07	50.53	56.60	67.99	79.95	89.67
PS 02 ภาษีที่ท้องถิ่นจัดเก็บได้ต่อรายได้รวมที่ไม่รวมเงินอุดหนุนและเงินอุดหนุนเฉพาะกิจ (ร้อยละ)	11.79	11.01	11.56	8.89	8.29	17.82	17.62	18.04	10.70	9.95
PS 03 ความสามารถในการเบิกจ่ายงบประมาณของจังหวัด (ร้อยละ)	77.96	70.14	71.87	59.53	69.82	76.22	41.08	65.22	39.97	53.79
PS 04 จำนวนองค์กรชุมชน (แห่งต่อประชากรแสนคน)	127.39	129.32	285.04	297.86	298.92	118.29	131.64	177.53	178.04	177.16

จังหวัดชุมพร

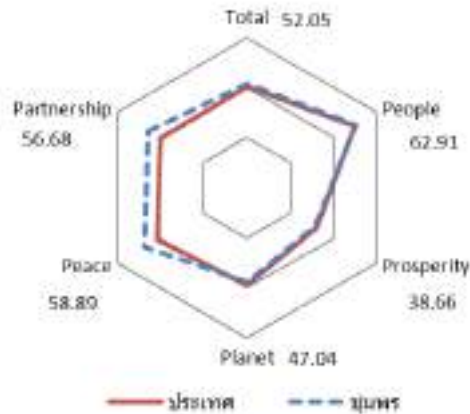

มิติการพัฒนา	ค่ากลางของประเทศ					ชุมพร				
	2560	2561	2562	2563	2564	2560	2561	2562	2563	2564
ภาพรวม	48.71	48.64	52.02	49.25	50.23	48.88	49.83	52.37	49.73	52.05
ด้านการพัฒนาคน (People)	60.97	63.27	63.81	64.05	62.08	63.72	65.56	64.92	65.73	62.91
ด้านเศรษฐกิจและความมั่งคั่ง (Prosperity)	45.41	46.27	45.22	38.31	39.80	44.50	46.28	45.46	38.09	38.66
ด้านสิ่งแวดล้อม (Planet)	49.96	49.50	48.46	47.92	48.69	45.94	43.82	47.70	47.17	47.04
ด้านสันติภาพและยุติธรรม (Peace)	55.67	56.33	59.80	52.53	51.50	49.42	53.81	57.03	53.87	58.89
ด้านความเป็นหุ้นส่วนพัฒนา (Partnership)	36.04	35.37	46.77	45.29	49.90	43.36	42.95	49.08	47.80	56.68

หมายเหตุ: * ตัวชี้วัดที่มีการผูกผันข้อมูล
 ** ตัวชี้วัดที่มีการเก็บข้อมูลล่าสุดปี 2563
 *** ตัวชี้วัดที่เป็นข้อมูลปีเว้นปี มีข้อมูลปี 2560 2562 2564

ตัวชี้วัด	ค่ากลางประเทศ					ชุมพร				
	2560	2561	2562	2563	2564	2560	2561	2562	2563	2564
ด้านการพัฒนาคน (People)										
PP 01 สัดส่วนประชากรยากจน (ร้อยละ)*	8.36	8.65	6.25	6.75	5.62	3.96	4.05	3.03	6.38	4.40
PP 02 ทารกแรกเกิดที่มีน้ำหนักต่ำกว่าเกณฑ์ (ร้อยละ)* **	9.95	10.19	9.78	9.39	9.68	9.65	9.73	9.11	9.53	9.74
PP 03 เด็ก 0-5 ปีที่มีพัฒนาการสมวัย (ร้อยละ)	96.08	96.56	97.54	89.83	84.19	90.99	94.41	96.37	90.21	78.82
PP 04 อัตราการคลอดมีชีพในหญิงอายุ 15-19 ปี (ต่อปก.หญิงอายุ 15-19 ปีพันคน)*	40.54	35.13	31.64	29.13	25.41	46.28	43.52	39.87	35.91	29.85
PP 05 ประชากรที่เจ็บป่วยที่เป็นผู้ป่วยใน (ร้อยละ)*	29.53	30.99	32.57	31.88	33.46	25.91	27.72	29.65	27.01	31.99
PP 06 อัตราส่วนประชากรต่อแพทย์ (คน/แพทย์)*	2,676	2,549	2,350	2,610	2,450	2,866	2,706	2,534	3,163	2,565
PP 07 การเข้าเรียนมัธยมศึกษาตอนปลายและอาชีวศึกษา (ร้อยละ)	74.47	76.51	73.70	75.30	77.39	72.55	74.58	72.74	73.43	76.51
PP 08 จำนวนปีการศึกษาเฉลี่ยประชากรไทยอายุ 15-59 ปี (ปี)	7.98	7.97	8.06	8.19	8.37	8.45	8.36	8.25	8.28	8.98
PP 09 คะแนนเฉลี่ยการทดสอบ O-NET ระดับมัธยมศึกษาตอนปลาย (คะแนน)	31.89	33.60	31.06	32.73	31.70	33.80	34.94	32.30	33.85	31.34
ด้านเศรษฐกิจและความมั่งคั่ง (Prosperity)										
PT 01 อัตราการเปลี่ยนแปลงของรายได้เฉลี่ยของเดือนของครัวเรือนในจังหวัด (ร้อยละ)***	0.13	3.06	-0.91	3.05	5.79	-1.87	2.71	3.56	2.15	2.74
PT 02 อัตราการเปลี่ยนแปลงของผลิตภัณฑ์จังหวัด (ร้อยละ)	4.13	3.86	-0.08	-4.04	1.87	-0.99	9.12	20.73	2.52	1.17
PT 03 มูลค่าผลิตภัณฑ์จังหวัดเฉลี่ยต่อหัว (บาท/คน)	104,985	109,077	111,628	109,661	113,247	174,254	183,217	233,758	253,938	259,853
PT 04 อัตราการขยายตัวรายได้ท่องเที่ยว (ร้อยละ)	10.49	8.46	1.67	-54.13	-53.90	10.83	8.28	0.63	-64.36	-64.05
PT 05 อัตราการว่างงาน (ร้อยละ)*	1.01	0.88	0.86	1.31	1.61	0.65	0.33	0.39	0.44	0.75
PT 06 อัตราส่วนหนี้เฉลี่ยต่อรายได้เฉลี่ยของครัวเรือน (เท่า)* **	0.63	0.62	0.58	0.62	0.69	0.46	0.47	0.33	0.47	0.52
PT 07 ผลผลิตภาพแรงงาน (บาท/คน)	113,618	118,262	120,953	117,101	118,741	152,645	163,969	191,816	196,828	203,720
PT 08 แรงงานที่มีหลักประกันทางสังคม (ร้อยละ)	20.80	23.26	24.93	26.14	31.00	19.97	23.17	23.59	24.68	27.39
PT 09 ครัวเรือนที่มีที่อยู่อาศัยใช้วัสดุคงทนและเป็นของตนเอง (ร้อยละ)	80.94	82.93	81.87	84.64	83.81	78.50	77.11	77.13	82.96	80.78
PT 10 หมู่บ้านที่ถนนสายหลักใช้การได้ตลอดปี (ร้อยละ)	59.64	60.07	62.49	62.89	61.69	52.59	51.12	49.65	50.91	52.17
PT 11 สัมประสิทธิ์ความไม่เสมอภาคของรายได้* **	0.420	0.413	0.408	0.412	0.407	0.451	0.458	0.489	0.445	0.419
ด้านสิ่งแวดล้อม (Planet)										
PN 01 อัตราการเปลี่ยนแปลงของพื้นที่ป่าไม้ในจังหวัด (ร้อยละ)	0.12	0.42	0.08	-0.06	-0.06	-0.92	0.68	0.17	-0.18	-0.02
PN 02 สัดส่วนปริมาณขยะที่กำจัดถูกต้องต่อปริมาณขยะที่เกิดขึ้น (ร้อยละ)	29.25	22.24	16.81	20.08	20.01	5.15	7.20	6.09	8.19	12.02
PN 03 ครัวเรือนที่เข้าถึงน้ำประปา (ร้อยละ)	16.35	16.42	16.66	16.35	17.27	23.06	23.31	23.60	23.97	24.42
PN 04 ประชากรที่ประสบภัยพิบัติ (ร้อยละ)*	0.45	0.11	0.38	0.45	0.97	0.00	9.22	3.15	2.18	8.18
PN 05 อัตราการร้องเรียนปัญหามลพิษ (เรื่องต่อประชากรแสนคน)*	0.57	0.55	0.31	0.52	0.31	1.37	1.17	0.39	0.98	0.59
ด้านสันติภาพและยุติธรรม (Peace)										
PC 01 การแจ้งความคดี ชีวิตร่างกาย เพศ และคดีประทุษร้ายต่อทรัพย์สิน (รายต่อปก.แสนคน)*	105.28	95.67	80.15	76.43	79.04	107.33	96.48	75.10	65.00	63.20
PC 02 จำนวนผู้ต้องหาคดียาเสพติด (ต่อแสนคน)*	509.57	510.16	561.17	504.27	518.20	934.76	932.36	973.39	1,035.92	1,072.08
PC 03 จำนวนผู้เข้ารับการรักษาพยาบาล (ต่อแสนคน)	252.31	304.60	337.87	292.19	250.87	197.19	283.39	253.47	208.95	244.96
PC 04 จำนวนเจ้าหน้าที่ตำรวจ (ต่อแสนคน)	276.83	267.98	268.05	273.41	260.59	495.44	490.64	469.97	462.48	549.19
PC 05 การฆ่าตัวตายสำเร็จ (รายต่อประชากรแสนคน)*	6.96	7.67	9.19	10.57	10.47	10.31	8.70	12.83	13.04	8.11
ด้านความเป็นหุ้นส่วนพัฒนา (Partnership)										
PS 01 ประชากรที่เข้าถึงอินเทอร์เน็ต (ร้อยละ)	46.82	50.79	60.90	74.77	83.07	48.85	50.21	60.92	76.72	83.62
PS 02 ภาษีที่ท้องถิ่นจัดเก็บได้ต่อรายได้รวมที่ไม่รวมเงินอุดหนุนและเงินอุดหนุนเฉพาะกิจ (ร้อยละ)	11.79	11.01	11.56	8.89	8.29	16.41	17.30	14.69	11.95	10.82
PS 03 ความสามารถในการเบิกจ่ายงบประมาณของจังหวัด (ร้อยละ)	77.96	70.14	71.87	59.53	69.82	80.48	74.24	67.08	47.64	71.73
PS 04 จำนวนองค์กรชุมชน (แห่งต่อประชากรแสนคน)	127.39	129.32	285.04	297.86	298.92	252.53	260.49	438.88	440.88	441.24

จังหวัดนครศรีธรรมราช

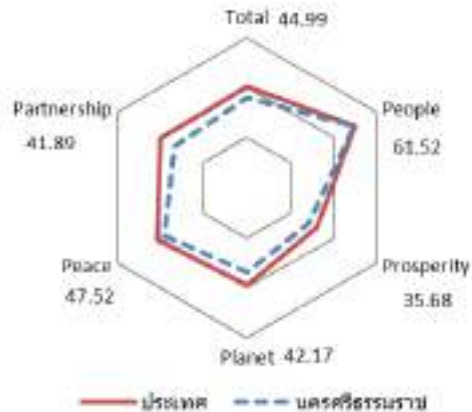

มิติการพัฒนา	ค่ากลางของประเทศ					นครศรีธรรมราช				
	2560	2561	2562	2563	2564	2560	2561	2562	2563	2564
ภาพรวม	48.71	48.64	52.02	49.25	50.23	46.10	47.27	49.08	43.11	44.99
ด้านการพัฒนาคน (People)	60.97	63.27	63.81	64.05	62.08	63.10	65.97	64.93	64.51	61.52
ด้านเศรษฐกิจและความมั่งคั่ง (Prosperity)	45.41	46.27	45.22	38.31	39.80	44.02	44.20	41.96	35.85	35.68
ด้านสิ่งแวดล้อม (Planet)	49.96	49.50	48.46	47.92	48.69	42.11	43.38	43.00	33.15	42.17
ด้านสันติภาพและยุติธรรม (Peace)	55.67	56.33	59.80	52.53	51.50	51.28	49.83	55.23	47.23	47.52
ด้านความเป็นหุ้นส่วนพัฒนา (Partnership)	36.04	35.37	46.77	45.29	49.90	34.71	37.44	44.02	41.13	41.89

หมายเหตุ: * ตัวชี้วัดที่มีการผูกผันข้อมูล
 ** ตัวชี้วัดที่มีการเก็บข้อมูลล่าสุดปี 2563
 *** ตัวชี้วัดที่เป็นข้อมูลปีเว้นปี มีข้อมูลปี 2560 2562 2564

ตัวชี้วัด	ค่ากลางประเทศ					นครศรีธรรมราช				
	2560	2561	2562	2563	2564	2560	2561	2562	2563	2564
ด้านการพัฒนาคน (People)										
PP 01 สัดส่วนประชากรยากจน (ร้อยละ)*	8.36	8.65	6.25	6.75	5.62	14.05	12.49	12.70	9.70	13.16
PP 02 ทารกแรกเกิดที่มีน้ำหนักต่ำกว่าเกณฑ์ (ร้อยละ)* **	9.95	10.19	9.78	9.39	9.68	9.83	10.09	9.89	8.85	9.42
PP 03 เด็ก 0-5 ปีที่มีพัฒนาการสมวัย (ร้อยละ)	96.08	96.56	97.54	89.83	84.19	94.97	95.36	95.79	79.87	75.81
PP 04 อัตราการคลอดมีชีพในหญิงอายุ 15-19 ปี (ต่อปก.หญิงอายุ 15-19 ปีพันคน)*	40.54	35.13	31.64	29.13	25.41	37.37	30.91	26.99	25.78	21.72
PP 05 ประชากรที่เจ็บป่วยที่เป็นผู้ป่วยใน (ร้อยละ)*	29.53	30.99	32.57	31.88	33.46	28.31	28.93	31.39	30.98	33.47
PP 06 อัตราส่วนประชากรต่อแพทย์ (คน/แพทย์)*	2,676	2,549	2,350	2,610	2,450	2,948	2,779	2,559	3,444	2,753
PP 07 การเข้าเรียนมัธยมศึกษาตอนปลายและอาชีวศึกษา (ร้อยละ)	74.47	76.51	73.70	75.30	77.39	73.26	75.10	75.09	77.51	79.46
PP 08 จำนวนปีการศึกษาเฉลี่ยประชากรไทยอายุ 15-59 ปี (ปี)	7.98	7.97	8.06	8.19	8.37	8.51	8.37	8.49	8.59	8.90
PP 09 คะแนนเฉลี่ยการทดสอบ O-NET ระดับมัธยมศึกษาตอนปลาย (คะแนน)	31.89	33.60	31.06	32.73	31.70	33.80	35.49	32.65	34.31	30.86
ด้านเศรษฐกิจและความมั่งคั่ง (Prosperity)										
PT 01 อัตราการเปลี่ยนแปลงของรายได้เฉลี่ยของเดือนของครัวเรือนในจังหวัด (ร้อยละ)***	0.13	3.06	-0.91	3.05	5.79	4.44	3.36	8.28	9.10	9.29
PT 02 อัตราการเปลี่ยนแปลงของผลิตภัณฑ์จังหวัด (ร้อยละ)	4.13	3.86	-0.08	-4.04	1.87	2.98	2.45	8.23	-0.25	1.33
PT 03 มูลค่าผลิตภัณฑ์จังหวัดเฉลี่ยต่อหัว (บาท/คน)	104,985	109,077	111,628	109,661	113,247	105,868	106,130	116,735	118,118	122,494
PT 04 อัตราการขยายตัวรายได้ท่องเที่ยว (ร้อยละ)	10.49	8.46	1.67	-54.13	-53.90	7.91	7.53	-4.70	-48.63	-66.28
PT 05 อัตราการว่างงาน (ร้อยละ)*	1.01	0.88	0.86	1.31	1.61	1.48	0.88	1.47	1.21	1.78
PT 06 อัตราส่วนหนี้เฉลี่ยต่อรายได้เฉลี่ยของครัวเรือน (เท่า)*. ***	0.63	0.62	0.58	0.62	0.69	0.49	0.52	0.49	0.52	0.55
PT 07 ผลผลิตภาพแรงงาน (บาท/คน)	113,618	118,262	120,953	117,101	118,741	109,824	111,538	122,788	117,423	118,432
PT 08 แรงงานที่มีหลักประกันทางสังคม (ร้อยละ)	20.80	23.26	24.93	26.14	31.00	14.27	15.68	16.72	16.85	20.09
PT 09 ครัวเรือนที่มีที่อยู่อาศัยใช้วัสดุคงทนและเป็นของตนเอง (ร้อยละ)	80.94	82.93	81.87	84.64	83.81	81.32	84.65	83.09	84.31	87.42
PT 10 หมู่บ้านที่ถนนสายหลักใช้การได้ตลอดปี (ร้อยละ)	59.64	60.07	62.49	62.89	61.69	55.83	54.65	53.46	57.68	61.90
PT 11 สัมประสิทธิ์ความไม่เสมอภาคของรายได้*. ***	0.420	0.413	0.408	0.412	0.407	0.441	0.455	0.469	0.470	0.476
ด้านสิ่งแวดล้อม (Planet)										
PN 01 อัตราการเปลี่ยนแปลงของพื้นที่ป่าไม้ในจังหวัด (ร้อยละ)	0.12	0.42	0.08	-0.06	-0.06	0.46	1.11	1.30	-0.06	0.02
PN 02 สัดส่วนปริมาณขยะที่กำจัดถูกต้องต่อปริมาณขยะที่เกิดขึ้น (ร้อยละ)	29.25	22.24	16.81	20.08	20.01	7.43	7.61	2.62	4.54	2.52
PN 03 ครัวเรือนที่เข้าถึงน้ำประปา (ร้อยละ)	16.35	16.42	16.66	16.35	17.27	10.50	10.66	10.86	11.09	11.29
PN 04 ประชากรที่ประสบภัยพิบัติ (ร้อยละ)*	0.45	0.11	0.38	0.45	0.97	0.54	0.00	0.00	27.43	3.40
PN 05 อัตราการร้องเรียนปัญหามลพิษ (เรื่องต่อประชากรแสนคน)*	0.57	0.55	0.31	0.52	0.31	1.22	0.83	0.58	0.84	0.45
ด้านสันติภาพและยุติธรรม (Peace)										
PC 01 การแจ้งความคดี ชีวิตร่างกาย เพศ และคดีประทุษร้ายต่อทรัพย์สิน (รายต่อปก.แสนคน)*	105.28	95.67	80.15	76.43	79.04	81.80	85.68	79.26	75.06	84.23
PC 02 จำนวนผู้ต้องหาคดียาเสพติด (ต่อแสนคน)*	509.57	510.16	561.17	504.27	518.20	796.61	795.10	891.59	980.45	1,034.18
PC 03 จำนวนผู้เข้ารับการรักษาพยาบาล (ต่อแสนคน)	252.31	304.60	337.87	292.19	250.87	169.89	211.99	215.89	149.22	174.85
PC 04 จำนวนเจ้าหน้าที่ตำรวจ (ต่อแสนคน)	276.83	267.98	268.05	273.41	260.59	309.02	299.53	283.62	285.67	319.55
PC 05 การฆ่าตัวตายสำเร็จ (รายต่อประชากรแสนคน)*	6.96	7.67	9.19	10.57	10.47	7.66	10.28	10.91	12.62	10.92
ด้านความเป็นหุ้นส่วนพัฒนา (Partnership)										
PS 01 ประชากรที่เข้าถึงอินเทอร์เน็ต (ร้อยละ)	46.82	50.79	60.90	74.77	83.07	47.11	55.93	60.61	70.90	79.13
PS 02 ภาษีที่ท้องถิ่นจัดเก็บได้ต่อรายได้รวมที่ไม่รวมเงินอุดหนุนและเงินอุดหนุนเฉพาะกิจ (ร้อยละ)	11.79	11.01	11.56	8.89	8.29	11.69	10.92	11.27	8.96	8.74
PS 03 ความสามารถในการเบิกจ่ายงบประมาณของจังหวัด (ร้อยละ)	77.96	70.14	71.87	59.53	69.82	74.59	72.68	75.43	56.80	48.69
PS 04 จำนวนองค์กรชุมชน (แห่งต่อประชากรแสนคน)	127.39	129.32	285.04	297.86	298.92	158.08	169.89	284.46	286.58	288.06

จังหวัดพัทลุง

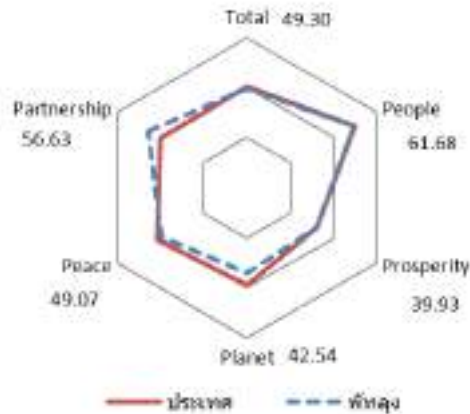
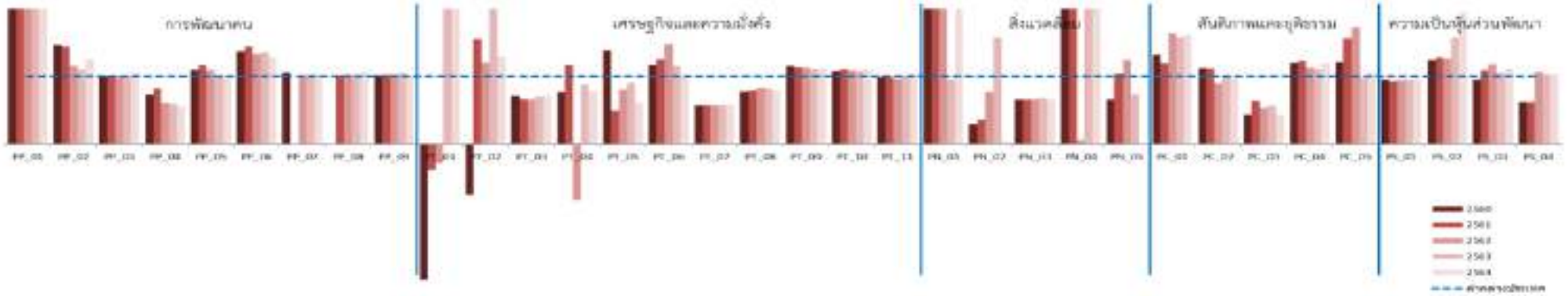

มิติการพัฒนา	ค่ากลางของประเทศ					พัทลุง				
	2560	2561	2562	2563	2564	2560	2561	2562	2563	2564
ภาพรวม	48.71	48.64	52.02	49.25	50.23	41.01	44.65	49.89	47.33	49.30
ด้านการพัฒนาคน (People)	60.97	63.27	63.81	64.05	62.08	55.51	54.28	60.59	62.75	61.68
ด้านเศรษฐกิจและความมั่งคั่ง (Prosperity)	45.41	46.27	45.22	38.31	39.80	43.43	46.54	46.01	38.82	39.93
ด้านสิ่งแวดล้อม (Planet)	49.96	49.50	48.46	47.92	48.69	31.22	41.98	45.84	41.11	42.54
ด้านสันติภาพและยุติธรรม (Peace)	55.67	56.33	59.80	52.53	51.50	46.52	48.29	49.75	50.44	49.07
ด้านความเป็นหุ้นส่วนพัฒนา (Partnership)	36.04	35.37	46.77	45.29	49.90	33.13	34.66	48.60	47.00	56.63

หมายเหตุ: * ตัวชี้วัดที่มีการผกผันข้อมูล
 ** ตัวชี้วัดที่มีการเก็บข้อมูลล่าสุดปี 2563
 *** ตัวชี้วัดที่เป็นข้อมูลปีเว้นปี มีข้อมูลปี 2560 2562 2564

ตัวชี้วัด	ค่ากลางประเทศ					พหุคูณ				
	2560	2561	2562	2563	2564	2560	2561	2562	2563	2564
ด้านการพัฒนาคน (People)										
PP 01 สัดส่วนประชากรยากจน (ร้อยละ)*	8.36	8.65	6.25	6.75	5.62	20.30	26.98	18.96	15.03	12.12
PP 02 ทารกแรกเกิดที่มีน้ำหนักต่ำกว่าเกณฑ์ (ร้อยละ)* **	9.95	10.19	9.78	9.39	9.68	14.53	14.70	11.37	10.39	12.18
PP 03 เด็ก 0-5 ปีที่มีพัฒนาการสมวัย (ร้อยละ)	96.08	96.56	97.54	89.83	84.19	96.71	97.61	97.41	91.30	89.58
PP 04 อัตราการคลอดมีชีพในหญิงอายุ 15-19 ปี (ต่อปก.หญิงอายุ 15-19 ปีพันคน)*	40.54	35.13	31.64	29.13	25.41	29.65	28.96	19.43	17.54	14.17
PP 05 ประชากรที่เจ็บป่วยที่เป็นผู้ป่วยใน (ร้อยละ)*	29.53	30.99	32.57	31.88	33.46	32.51	36.46	36.03	32.47	34.25
PP 06 อัตราส่วนประชากรต่อแพทย์ (คน/แพทย์)*	2,676	2,549	2,350	2,610	2,450	3,690	3,669	3,141	3,562	3,147
PP 07 การเข้าเรียนมัธยมศึกษาตอนปลายและอาชีวศึกษา (ร้อยละ)	74.47	76.51	73.70	75.30	77.39	72.73	75.96	74.15	75.82	77.36
PP 08 จำนวนปีการศึกษาเฉลี่ยประชากรไทยอายุ 15-59 ปี (ปี)	7.98	7.97	8.06	8.19	8.37	8.59	8.34	8.51	8.75	8.91
PP 09 คะแนนเฉลี่ยการทดสอบ O-NET ระดับมัธยมศึกษาตอนปลาย (คะแนน)	31.89	33.60	31.06	32.73	31.70	32.44	34.54	31.81	34.53	32.21
ด้านเศรษฐกิจและความมั่งคั่ง (Prosperity)										
PT 01 อัตราการเปลี่ยนแปลงของรายได้เฉลี่ยของเดือนของครัวเรือนในจังหวัด (ร้อยละ)***	0.13	3.06	-0.91	3.05	5.79	-4.51	-1.15	-2.07	10.45	19.91
PT 02 อัตราการเปลี่ยนแปลงของผลิตภัณฑ์จังหวัด (ร้อยละ)	4.13	3.86	-0.08	-4.04	1.87	-3.09	6.00	-0.06	0.36	2.43
PT 03 มูลค่าผลิตภัณฑ์จังหวัดเฉลี่ยต่อหัว (บาท/คน)	104,985	109,077	111,628	109,661	113,247	74,488	73,686	74,929	76,967	81,529
PT 04 อัตราการขยายตัวรายได้ท่องเที่ยว (ร้อยละ)	10.49	8.46	1.67	-54.13	-53.90	8.07	9.98	-1.36	-60.29	-65.29
PT 05 อัตราการว่างงาน (ร้อยละ)*	1.01	0.88	0.86	1.31	1.61	1.40	0.44	0.70	1.20	1.00
PT 06 อัตราส่วนหนี้เฉลี่ยต่อรายได้เฉลี่ยของครัวเรือน (เท่า)*. ***	0.63	0.62	0.58	0.62	0.69	0.75	0.77	0.85	0.77	0.69
PT 07 ผลผลิตภาพแรงงาน (บาท/คน)	113,618	118,262	120,953	117,101	118,741	65,563	68,433	69,556	67,573	69,089
PT 08 แรงงานที่มีหลักประกันทางสังคม (ร้อยละ)	20.80	23.26	24.93	26.14	31.00	16.25	18.45	20.78	21.54	24.64
PT 09 ครัวเรือนที่มีที่อยู่อาศัยใช้วัสดุคงทนและเป็นของตนเอง (ร้อยละ)	80.94	82.93	81.87	84.64	83.81	94.51	95.18	93.00	94.37	94.93
PT 10 หมู่บ้านที่ถนนสายหลักใช้การได้ตลอดปี (ร้อยละ)	59.64	60.07	62.49	62.89	61.69	64.57	66.52	68.46	68.39	68.31
PT 11 สัมประสิทธิ์ความไม่เสมอภาคของรายได้*. ***	0.420	0.413	0.408	0.412	0.407	0.415	0.410	0.390	0.409	0.420
ด้านสิ่งแวดล้อม (Planet)										
PN 01 อัตราการเปลี่ยนแปลงของพื้นที่ป่าไม้ในจังหวัด (ร้อยละ)	0.12	0.42	0.08	-0.06	-0.06	0.47	0.94	1.03	-0.07	0.03
PN 02 สัดส่วนปริมาณขยะที่กำจัดถูกต้องต่อปริมาณขยะที่เกิดขึ้น (ร้อยละ)	29.25	22.24	16.81	20.08	20.01	8.65	8.17	12.99	31.73	0.79
PN 03 ครัวเรือนที่เข้าถึงน้ำประปา (ร้อยละ)	16.35	16.42	16.66	16.35	17.27	10.96	11.03	11.19	11.30	11.51
PN 04 ประชากรที่ประสบภัยพิบัติ (ร้อยละ)*	0.45	0.11	0.38	0.45	0.97	38.64	6.52	0.02	25.07	4.61
PN 05 อัตราการร้องเรียนปัญหามลพิษ (เรื่องต่อประชากรแสนคน)*	0.57	0.55	0.31	0.52	0.31	0.38	0.57	0.38	0.38	0.00
ด้านสันติภาพและยุติธรรม (Peace)										
PC 01 การแจ้งความคดี ชีวิตร่างกาย เพศ และคดีประทุษร้ายต่อทรัพย์สิน (รายต่อปก.แสนคน)*	105.28	95.67	80.15	76.43	79.04	139.47	114.28	132.42	120.82	128.41
PC 02 จำนวนผู้ต้องหาคดียาเสพติด (ต่อแสนคน)*	509.57	510.16	561.17	504.27	518.20	575.01	574.81	511.56	508.72	514.22
PC 03 จำนวนผู้เข้ารับการรักษาพยาบาล (ต่อแสนคน)	252.31	304.60	337.87	292.19	250.87	111.84	197.89	180.43	167.66	109.85
PC 04 จำนวนเจ้าหน้าที่ตำรวจ (ต่อแสนคน)	276.83	267.98	268.05	273.41	260.59	332.85	328.16	304.65	305.69	311.36
PC 05 การฆ่าตัวตายสำเร็จ (รายต่อประชากรแสนคน)*	6.96	7.67	9.19	10.57	10.47	8.40	12.01	15.82	10.31	11.10
ด้านความเป็นหุ้นส่วนพัฒนา (Partnership)										
PS 01 ประชากรที่เข้าถึงอินเทอร์เน็ต (ร้อยละ)	46.82	50.79	60.90	74.77	83.07	44.52	47.56	57.63	70.93	80.36
PS 02 ภาษีที่ท้องถิ่นจัดเก็บได้ต่อรายได้รวมที่ไม่รวมเงินอุดหนุนและเงินอุดหนุนเฉพาะกิจ (ร้อยละ)	11.79	11.01	11.56	8.89	8.29	14.66	14.09	14.62	14.06	16.06
PS 03 ความสามารถในการเบิกจ่ายงบประมาณของจังหวัด (ร้อยละ)	77.96	70.14	71.87	59.53	69.82	74.43	76.84	85.14	62.69	78.47
PS 04 จำนวนองค์กรชุมชน (แห่งต่อประชากรแสนคน)	127.39	129.32	285.04	297.86	298.92	80.02	80.95	304.46	307.60	309.07

จังหวัดสงขลา

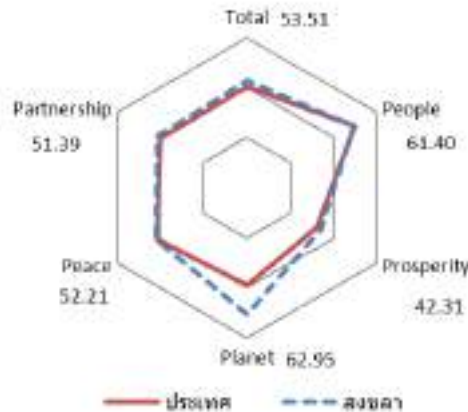
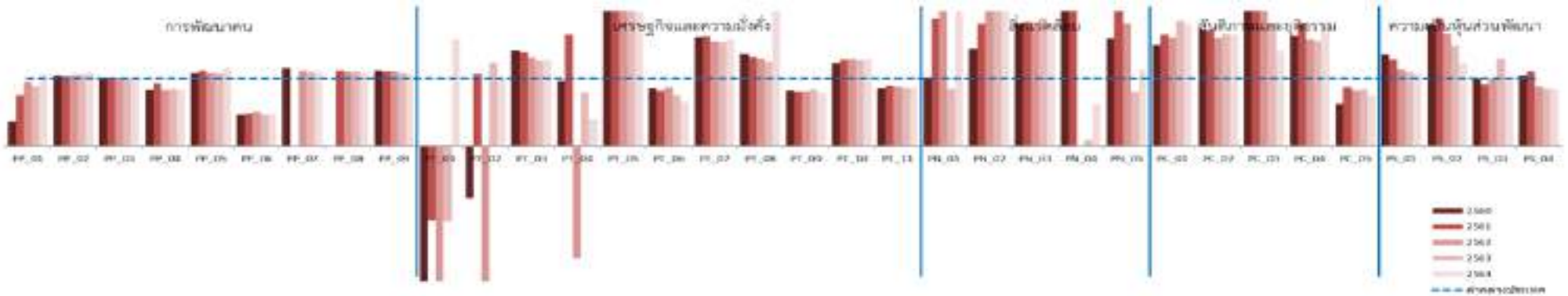

มิติการพัฒนา	ค่ากลางของประเทศ					สงขลา				
	2560	2561	2562	2563	2564	2560	2561	2562	2563	2564
ภาพรวม	48.71	48.64	52.02	49.25	50.23	54.62	55.06	54.90	53.92	53.51
ด้านการพัฒนาคน (People)	60.97	63.27	63.81	64.05	62.08	71.28	70.38	70.18	69.03	61.40
ด้านเศรษฐกิจและความมั่งคั่ง (Prosperity)	45.41	46.27	45.22	38.31	39.80	45.51	47.97	43.34	38.78	42.31
ด้านสิ่งแวดล้อม (Planet)	49.96	49.50	48.46	47.92	48.69	54.93	56.66	58.40	63.56	62.95
ด้านสันติภาพและยุติธรรม (Peace)	55.67	56.33	59.80	52.53	51.50	56.88	59.20	55.47	50.25	52.21
ด้านความเป็นหุ้นส่วนพัฒนา (Partnership)	36.04	35.37	46.77	45.29	49.90	47.94	44.70	50.61	53.31	51.39

หมายเหตุ: * ตัวชี้วัดที่มีการผูกผันข้อมูล
 ** ตัวชี้วัดที่มีการเก็บข้อมูลล่าสุดปี 2563
 *** ตัวชี้วัดที่เป็นข้อมูลปีเว้นปี มีข้อมูลปี 2560 2562 2564

ตัวชี้วัด	ค่ากลางประเทศ					สงขลา				
	2560	2561	2562	2563	2564	2560	2561	2562	2563	2564
ด้านการพัฒนาคน (People)										
PP 01 สัดส่วนประชากรยากจน (ร้อยละ)*	8.36	8.65	6.25	6.75	5.62	3.11	6.47	5.96	6.04	5.97
PP 02 ทารกแรกเกิดที่มีน้ำหนักต่ำกว่าเกณฑ์ (ร้อยละ)* **	9.95	10.19	9.78	9.39	9.68	10.40	10.57	10.32	9.99	10.52
PP 03 เด็ก 0-5 ปีที่มีพัฒนาการสมวัย (ร้อยละ)	96.08	96.56	97.54	89.83	84.19	97.53	97.91	98.40	89.74	83.65
PP 04 อัตราการคลอดมีชีพในหญิงอายุ 15-19 ปี (ต่อปก.หญิงอายุ 15-19 ปีพันคน)*	40.54	35.13	31.64	29.13	25.41	34.12	33.01	26.34	24.88	21.24
PP 05 ประชากรที่เจ็บป่วยที่เป็นผู้ป่วยใน (ร้อยละ)*	29.53	30.99	32.57	31.88	33.46	32.18	34.92	35.38	34.78	39.32
PP 06 อัตราส่วนประชากรต่อแพทย์ (คน/แพทย์)*	2,676	2,549	2,350	2,610	2,450	1,229	1,206	1,190	1,209	1,151
PP 07 การเข้าเรียนมัธยมศึกษาตอนปลายและอาชีวศึกษา (ร้อยละ)	74.47	76.51	73.70	75.30	77.39	70.81	72.09	71.53	74.44	76.11
PP 08 จำนวนปีการศึกษาเฉลี่ยประชากรไทยอายุ 15-59 ปี (ปี)	7.98	7.97	8.06	8.19	8.37	9.37	9.07	9.11	9.43	9.77
PP 09 คะแนนเฉลี่ยการทดสอบ O-NET ระดับมัธยมศึกษาตอนปลาย (คะแนน)	31.89	33.60	31.06	32.73	31.70	35.78	37.24	34.48	35.91	34.00
ด้านเศรษฐกิจและความมั่งคั่ง (Prosperity)										
PT 01 อัตราการเปลี่ยนแปลงของรายได้เฉลี่ยของเดือนของครัวเรือนในจังหวัด (ร้อยละ)***	0.13	3.06	-0.91	3.05	5.79	-3.46	-3.33	-22.18	-3.38	9.19
PT 02 อัตราการเปลี่ยนแปลงของผลิตภัณฑ์จังหวัด (ร้อยละ)	4.13	3.86	-0.08	-4.04	1.87	-3.17	4.13	-3.54	-3.08	1.84
PT 03 มูลค่าผลิตภัณฑ์จังหวัดเฉลี่ยต่อหัว (บาท/คน)	104,985	109,077	111,628	109,661	113,247	149,938	152,658	147,128	139,308	145,123
PT 04 อัตราการขยายตัวรายได้ท่องเที่ยว (ร้อยละ)	10.49	8.46	1.67	-54.13	-53.90	10.11	14.07	-2.76	-65.54	-85.77
PT 05 อัตราการว่างงาน (ร้อยละ)*	1.01	0.88	0.86	1.31	1.61	2.65	2.27	2.21	2.84	3.20
PT 06 อัตราส่วนหนี้เฉลี่ยต่อรายได้เฉลี่ยของครัวเรือน (เท่า)*. ***	0.63	0.62	0.58	0.62	0.69	0.54	0.51	0.50	0.51	0.46
PT 07 ผลผลิตภาพแรงงาน (บาท/คน)	113,618	118,262	120,953	117,101	118,741	184,136	193,061	188,058	180,205	187,657
PT 08 แรงงานที่มีหลักประกันทางสังคม (ร้อยละ)	20.80	23.26	24.93	26.14	31.00	28.48	30.76	32.26	32.62	82.96
PT 09 ครัวเรือนที่มีที่อยู่อาศัยใช้วัสดุคงทนและเป็นของตนเอง (ร้อยละ)	80.94	82.93	81.87	84.64	83.81	66.85	66.67	66.32	72.00	66.32
PT 10 หมู่บ้านที่ถนนสายหลักใช้การได้ตลอดปี (ร้อยละ)	59.64	60.07	62.49	62.89	61.69	73.13	76.87	80.61	80.12	79.63
PT 11 สัมประสิทธิ์ความไม่เสมอภาคของรายได้*. ***	0.420	0.413	0.408	0.412	0.407	0.363	0.374	0.362	0.358	0.359
ด้านสิ่งแวดล้อม (Planet)										
PN 01 อัตราการเปลี่ยนแปลงของพื้นที่ป่าไม้ในจังหวัด (ร้อยละ)	0.12	0.42	0.08	-0.06	-0.06	0.12	0.80	1.52	-0.07	0.20
PN 02 สัดส่วนปริมาณขยะที่กำจัดถูกต้องต่อปริมาณขยะที่เกิดขึ้น (ร้อยละ)	29.25	22.24	16.81	20.08	20.01	42.11	40.35	39.63	61.39	57.85
PN 03 ครัวเรือนที่เข้าถึงน้ำประปา (ร้อยละ)	16.35	16.42	16.66	16.35	17.27	29.80	30.22	30.63	31.12	31.58
PN 04 ประชากรที่ประสบภัยพิบัติ (ร้อยละ)*	0.45	0.11	0.38	0.45	0.97	7.84	0.49	0.00	0.04	0.60
PN 05 อัตราการร้องเรียนปัญหามลพิษ (เรื่องต่อประชากรแสนคน)*	0.57	0.55	0.31	0.52	0.31	0.91	1.19	0.56	0.42	0.35
ด้านสันติภาพและยุติธรรม (Peace)										
PC 01 การแจ้งความคดี ชีวิตร่างกาย เพศ และคดีประทุษร้ายต่อทรัพย์สิน (รายต่อปก.แสนคน)*	105.28	95.67	80.15	76.43	79.04	157.84	158.94	129.32	142.38	143.62
PC 02 จำนวนผู้ต้องหาคดีอาชญากรรม (ต่อแสนคน)*	509.57	510.16	561.17	504.27	518.20	878.37	873.22	903.22	842.71	863.06
PC 03 จำนวนผู้เข้ารับการรักษาพยาบาล (ต่อแสนคน)	252.31	304.60	337.87	292.19	250.87	508.98	649.37	697.93	533.04	355.28
PC 04 จำนวนเจ้าหน้าที่ตำรวจ (ต่อแสนคน)	276.83	267.98	268.05	273.41	260.59	454.63	487.91	425.29	425.73	472.99
PC 05 การฆ่าตัวตายสำเร็จ (รายต่อประชากรแสนคน)*	6.96	7.67	9.19	10.57	10.47	4.39	6.77	7.58	8.93	7.82
ด้านความเป็นหุ้นส่วนพัฒนา (Partnership)										
PS 01 ประชากรที่เข้าถึงอินเทอร์เน็ต (ร้อยละ)	46.82	50.79	60.90	74.77	83.07	63.89	65.17	69.52	82.40	89.21
PS 02 ภาษีที่ท้องถิ่นจัดเก็บได้ต่อรายได้รวมที่ไม่รวมเงินอุดหนุนและเงินอุดหนุนเฉพาะกิจ (ร้อยละ)	11.79	11.01	11.56	8.89	8.29	21.31	20.99	19.34	13.23	10.17
PS 03 ความสามารถในการเบิกจ่ายงบประมาณของจังหวัด (ร้อยละ)	77.96	70.14	71.87	59.53	69.82	78.01	64.68	70.79	77.06	68.48
PS 04 จำนวนองค์กรชุมชน (แห่งต่อประชากรแสนคน)	127.39	129.32	285.04	297.86	298.92	133.12	143.44	253.21	254.65	254.13

จังหวัดภูเก็ต

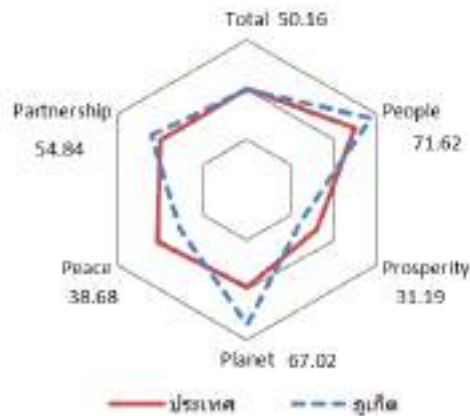
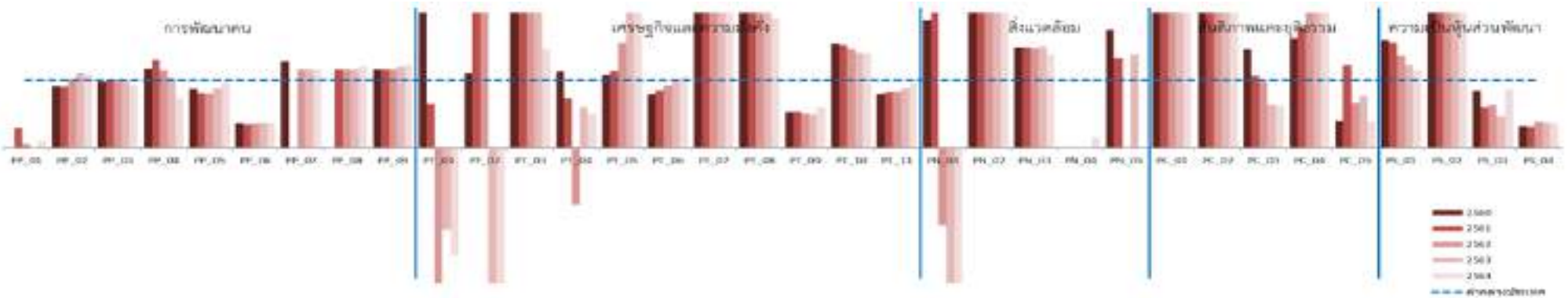

มิติการพัฒนา	ค่ากลางของประเทศ					ภูเก็ต				
	2560	2561	2562	2563	2564	2560	2561	2562	2563	2564
ภาพรวม	48.71	48.64	52.02	49.25	50.23	56.92	54.20	55.95	49.71	50.16
ด้านการพัฒนาคน (People)	60.97	63.27	63.81	64.05	62.08	75.49	77.68	77.13	76.76	71.62
ด้านเศรษฐกิจและความมั่งคั่ง (Prosperity)	45.41	46.27	45.22	38.31	39.80	58.49	57.93	55.43	34.96	31.19
ด้านสิ่งแวดล้อม (Planet)	49.96	49.50	48.46	47.92	48.69	66.14	66.70	68.41	65.25	67.02
ด้านสันติภาพและยุติธรรม (Peace)	55.67	56.33	59.80	52.53	51.50	35.29	30.80	33.18	38.22	38.68
ด้านความเป็นหุ้นส่วนพัฒนา (Partnership)	36.04	35.37	46.77	45.29	49.90	57.98	50.61	56.53	45.36	54.84

หมายเหตุ: * ตัวชี้วัดที่มีการผูกผันข้อมูล
 ** ตัวชี้วัดที่มีการเก็บข้อมูลล่าสุดปี 2563
 *** ตัวชี้วัดที่เป็นข้อมูลปีเว้นปี มีข้อมูลปี 2560 2562 2564

ตัวชี้วัด	ค่ากลางประเทศ					ภูเก็ต				
	2560	2561	2562	2563	2564	2560	2561	2562	2563	2564
ด้านการพัฒนาคน (People)										
PP 01 สัดส่วนประชากรยากจน (ร้อยละ)*	8.36	8.65	6.25	6.75	5.62	0.05	2.54	0.40	0.00	0.63
PP 02 ทารกแรกเกิดที่มีน้ำหนักต่ำกว่าเกณฑ์ (ร้อยละ)* **	9.95	10.19	9.78	9.39	9.68	9.21	9.33	9.96	10.42	10.59
PP 03 เด็ก 0-5 ปีที่มีพัฒนาการสมวัย (ร้อยละ)	96.08	96.56	97.54	89.83	84.19	94.30	95.97	98.28	89.52	79.10
PP 04 อัตราการคลอดมีชีพในหญิงอายุ 15-19 ปี (ต่อปก.หญิงอายุ 15-19 ปีพันคน)*	40.54	35.13	31.64	29.13	25.41	47.93	45.81	36.66	30.18	18.29
PP 05 ประชากรที่เจ็บป่วยที่เป็นผู้ป่วยใน (ร้อยละ)*	29.53	30.99	32.57	31.88	33.46	26.06	25.24	26.24	28.35	32.37
PP 06 อัตราส่วนประชากรต่อแพทย์ (คน/แพทย์)*	2,676	2,549	2,350	2,610	2,450	988	901	861	995	932
PP 07 การเข้าเรียนมัธยมศึกษาตอนปลายและอาชีวศึกษา (ร้อยละ)	74.47	76.51	73.70	75.30	77.39	78.45	81.16	78.96	79.19	80.62
PP 08 จำนวนปีการศึกษาเฉลี่ยประชากรไทยอายุ 15-59 ปี (ปี)	7.98	7.97	8.06	8.19	8.37	9.91	9.88	9.78	10.10	10.71
PP 09 คะแนนเฉลี่ยการทดสอบ O-NET ระดับมัธยมศึกษาตอนปลาย (คะแนน)	31.89	33.60	31.06	32.73	31.70	37.47	39.34	36.33	39.27	38.83
ด้านเศรษฐกิจและความมั่งคั่ง (Prosperity)										
PT 01 อัตราการเปลี่ยนแปลงของรายได้เฉลี่ยของเดือนของครัวเรือนในจังหวัด (ร้อยละ)***	0.13	3.06	-0.91	3.05	5.79	25.70	2.02	-7.31	-3.70	-9.19
PT 02 อัตราการเปลี่ยนแปลงของผลิตภัณฑ์จังหวัด (ร้อยละ)	4.13	3.86	-0.08	-4.04	1.87	4.58	8.04	3.60	-40.42	-26.54
PT 03 มูลค่าผลิตภัณฑ์จังหวัดเฉลี่ยต่อหัว (บาท/คน)	104,985	109,077	111,628	109,661	113,247	371,632	407,301	422,669	228,802	165,343
PT 04 อัตราการขยายตัวรายได้ท่องเที่ยว (ร้อยละ)	10.49	8.46	1.67	-54.13	-53.90	11.94	6.17	-1.38	-75.51	-80.34
PT 05 อัตราการว่างงาน (ร้อยละ)*	1.01	0.88	0.86	1.31	1.61	1.09	1.01	1.33	4.83	9.67
PT 06 อัตราส่วนหนี้เฉลี่ยต่อรายได้เฉลี่ยของครัวเรือน (เท่า)* **	0.63	0.62	0.58	0.62	0.69	0.50	0.53	0.54	0.53	0.71
PT 07 ผลผลิตภาพแรงงาน (บาท/คน)	113,618	118,262	120,953	117,101	118,741	475,634	513,859	529,443	330,141	257,699
PT 08 แรงงานที่มีหลักประกันทางสังคม (ร้อยละ)	20.80	23.26	24.93	26.14	31.00	61.99	70.84	73.92	58.60	59.75
PT 09 ครัวเรือนที่มีที่อยู่อาศัยใช้วัสดุคงทนและเป็นของตนเอง (ร้อยละ)	80.94	82.93	81.87	84.64	83.81	42.83	44.73	41.77	41.91	50.56
PT 10 หมู่บ้านที่ถนนสายหลักใช้การได้ตลอดปี (ร้อยละ)	59.64	60.07	62.49	62.89	61.69	92.31	91.76	91.21	89.01	86.81
PT 11 สัมประสิทธิ์ความไม่เสมอภาคของรายได้* **	0.420	0.413	0.408	0.412	0.407	0.336	0.343	0.339	0.366	0.387
ด้านสิ่งแวดล้อม (Planet)										
PN 01 อัตราการเปลี่ยนแปลงของพื้นที่ป่าไม้ในจังหวัด (ร้อยละ)	0.12	0.42	0.08	-0.06	-0.06	0.22	1.21	-0.10	-0.46	-0.64
PN 02 สัดส่วนปริมาณขยะที่กำจัดถูกต้องต่อปริมาณขยะที่เกิดขึ้น (ร้อยละ)	29.25	22.24	16.81	20.08	20.01	90.91	90.00	90.00	83.76	84.76
PN 03 ครัวเรือนที่เข้าถึงน้ำประปา (ร้อยละ)	16.35	16.42	16.66	16.35	17.27	24.27	24.41	24.43	24.43	24.02
PN 04 ประชากรที่ประสบภัยพิบัติ (ร้อยละ)*	0.45	0.11	0.38	0.45	0.97	0.00	0.00	0.00	0.00	0.16
PN 05 อัตราการร้องเรียนปัญหามลพิษ (เรื่องต่อประชากรแสนคน)*	0.57	0.55	0.31	0.52	0.31	0.99	0.73	0.00	0.72	0.00
ด้านสันติภาพและยุติธรรม (Peace)										
PC 01 การแจ้งความคดี ชีวิตร่างกาย เพศ และคดีประทุษร้ายต่อทรัพย์สิน (รายต่อปก.แสนคน)*	105.28	95.67	80.15	76.43	79.04	242.03	234.76	237.89	195.19	199.86
PC 02 จำนวนผู้ต้องหาคดียาเสพติด (ต่อแสนคน)*	509.57	510.16	561.17	504.27	518.20	1,916.59	1,878.30	1,945.36	1,789.51	2,014.40
PC 03 จำนวนผู้เข้ารับการรักษาพยาบาล (ต่อแสนคน)	252.31	304.60	337.87	292.19	250.87	368.14	325.20	331.03	188.67	158.32
PC 04 จำนวนเจ้าหน้าที่ตำรวจ (ต่อแสนคน)	276.83	267.98	268.05	273.41	260.59	451.22	476.83	570.84	569.88	559.95
PC 05 การฆ่าตัวตายสำเร็จ (รายต่อประชากรแสนคน)*	6.96	7.67	9.19	10.57	10.47	2.83	9.36	6.22	8.17	4.20
ด้านความเป็นหุ้นส่วนพัฒนา (Partnership)										
PS 01 ประชากรที่เข้าถึงอินเทอร์เน็ต (ร้อยละ)	46.82	50.79	60.90	74.77	83.07	75.02	79.27	83.55	91.10	96.07
PS 02 ภาษีที่ท้องถิ่นจัดเก็บได้ต่อรายได้รวมที่ไม่รวมเงินอุดหนุนและเงินอุดหนุนเฉพาะกิจ (ร้อยละ)	11.79	11.01	11.56	8.89	8.29	39.15	35.98	37.40	24.51	21.23
PS 03 ความสามารถในการเบิกจ่ายงบประมาณของจังหวัด (ร้อยละ)	77.96	70.14	71.87	59.53	69.82	66.14	42.46	45.86	27.31	61.24
PS 04 จำนวนองค์กรชุมชน (แห่งต่อประชากรแสนคน)	127.39	129.32	285.04	297.86	298.92	41.54	40.71	111.86	112.43	111.51

จังหวัดกระบี่

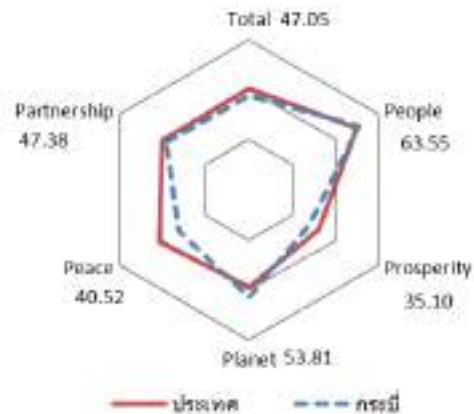
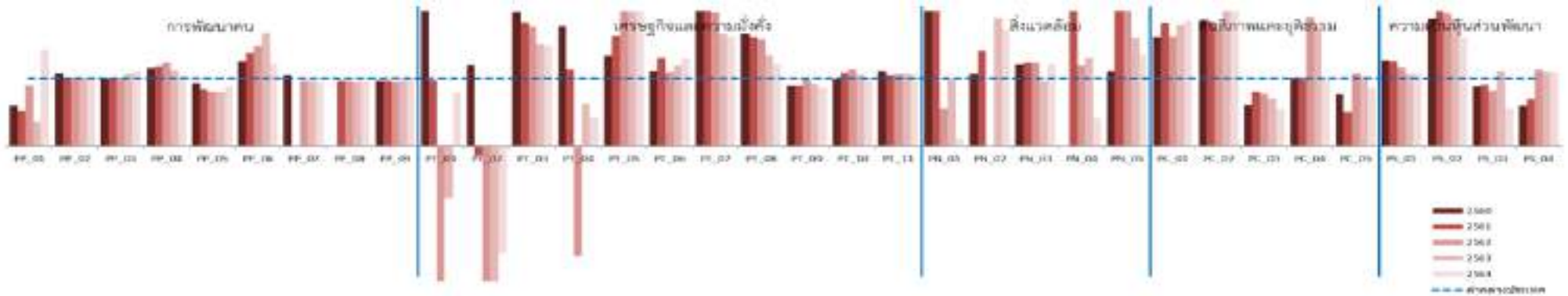

มิติการพัฒนา	ค่ากลางของประเทศ					กระบี่				
	2560	2561	2562	2563	2564	2560	2561	2562	2563	2564
ภาพรวม	48.71	48.64	52.02	49.25	50.23	47.82	48.72	51.21	49.12	47.05
ด้านการพัฒนาคน (People)	60.97	63.27	63.81	64.05	62.08	57.64	61.17	60.51	66.27	63.55
ด้านเศรษฐกิจและความมั่งคั่ง (Prosperity)	45.41	46.27	45.22	38.31	39.80	46.19	45.48	45.32	34.55	35.10
ด้านสิ่งแวดล้อม (Planet)	49.96	49.50	48.46	47.92	48.69	52.37	51.03	45.10	51.69	53.81
ด้านสันติภาพและยุติธรรม (Peace)	55.67	56.33	59.80	52.53	51.50	41.90	44.84	54.24	44.59	40.52
ด้านความเป็นหุ้นส่วนพัฒนา (Partnership)	36.04	35.37	46.77	45.29	49.90	42.81	43.11	52.51	54.18	47.38

หมายเหตุ: * ตัวชี้วัดที่มีการผูกผันข้อมูล
 ** ตัวชี้วัดที่มีการเก็บข้อมูลล่าสุดปี 2563
 *** ตัวชี้วัดที่เป็นข้อมูลปีเว้นปี มีข้อมูลปี 2560 2562 2564

ตัวชี้วัด	ค่ากลางประเทศ					กระบี่				
	2560	2561	2562	2563	2564	2560	2561	2562	2563	2564
ด้านการพัฒนาคน (People)										
PP 01 สัดส่วนประชากรยากจน (ร้อยละ)*	8.36	8.65	6.25	6.75	5.62	5.04	4.52	5.69	2.47	8.06
PP 02 ทารกแรกเกิดที่มีน้ำหนักต่ำกว่าเกณฑ์ (ร้อยละ)* **	9.95	10.19	9.78	9.39	9.68	10.79	10.34	10.01	9.40	9.74
PP 03 เด็ก 0-5 ปีที่มีพัฒนาการสมวัย (ร้อยละ)	96.08	96.56	97.54	89.83	84.19	96.64	96.48	97.57	96.36	93.71
PP 04 อัตราการคลอดมีชีพในหญิงอายุ 15-19 ปี (ต่อปก.หญิงอายุ 15-19 ปีพันคน)*	40.54	35.13	31.64	29.13	25.41	47.28	41.73	39.00	32.94	26.70
PP 05 ประชากรที่เจ็บป่วยที่เป็นผู้ป่วยใน (ร้อยละ)*	29.53	30.99	32.57	31.88	33.46	27.63	26.24	26.24	25.74	29.83
PP 06 อัตราส่วนประชากรต่อแพทย์ (คน/แพทย์)*	2,676	2,549	2,350	2,610	2,450	3,354	3,533	3,479	4,399	2,977
PP 07 การเข้าเรียนมัธยมศึกษาตอนปลายและอาชีวศึกษา (ร้อยละ)	74.47	76.51	73.70	75.30	77.39	60.05	62.50	61.94	62.43	64.62
PP 08 จำนวนปีการศึกษาเฉลี่ยประชากรไทยอายุ 15-59 ปี (ปี)	7.98	7.97	8.06	8.19	8.37	8.39	8.54	8.78	8.73	8.83
PP 09 คะแนนเฉลี่ยการทดสอบ O-NET ระดับมัธยมศึกษาตอนปลาย (คะแนน)	31.89	33.60	31.06	32.73	31.70	30.78	32.34	29.48	31.59	31.41
ด้านเศรษฐกิจและความมั่งคั่ง (Prosperity)										
PT 01 อัตราการเปลี่ยนแปลงของรายได้เฉลี่ยของเดือนของครัวเรือนในจังหวัด (ร้อยละ)***	0.13	3.06	-0.91	3.05	5.79	9.81	2.97	-16.24	-2.36	4.62
PT 02 อัตราการเปลี่ยนแปลงของผลิตภัณฑ์จังหวัด (ร้อยละ)	4.13	3.86	-0.08	-4.04	1.87	4.95	-0.52	-0.98	-18.97	-2.95
PT 03 มูลค่าผลิตภัณฑ์จังหวัดเฉลี่ยต่อหัว (บาท/คน)	104,985	109,077	111,628	109,661	113,247	208,998	200,412	198,145	165,869	168,552
PT 04 อัตราการขยายตัวรายได้ท่องเที่ยว (ร้อยละ)	10.49	8.46	1.67	-54.13	-53.90	18.69	9.66	-2.71	-74.09	-84.52
PT 05 อัตราการว่างงาน (ร้อยละ)*	1.01	0.88	0.86	1.31	1.61	1.36	1.45	1.77	2.62	3.38
PT 06 อัตราส่วนหนี้เฉลี่ยต่อรายได้เฉลี่ยของครัวเรือน (เท่า)* **	0.63	0.62	0.58	0.62	0.69	0.71	0.81	0.63	0.81	0.89
PT 07 ผลผลิตภาพแรงงาน (บาท/คน)	113,618	118,262	120,953	117,101	118,741	248,510	240,815	239,194	196,405	193,143
PT 08 แรงงานที่มีหลักประกันทางสังคม (ร้อยละ)	20.80	23.26	24.93	26.14	31.00	34.82	37.69	39.60	35.32	37.50
PT 09 ครัวเรือนที่มีที่อยู่อาศัยใช้วัสดุคงทนและเป็นของตนเอง (ร้อยละ)	80.94	82.93	81.87	84.64	83.81	73.04	75.13	80.92	78.51	73.66
PT 10 หมู่บ้านที่ถนนสายหลักใช้การได้ตลอดปี (ร้อยละ)	59.64	60.07	62.49	62.89	61.69	59.22	65.32	71.43	66.88	62.34
PT 11 สัมประสิทธิ์ความไม่เสมอภาคของรายได้* **	0.420	0.413	0.408	0.412	0.407	0.470	0.434	0.436	0.443	0.435
ด้านสิ่งแวดล้อม (Planet)										
PN 01 อัตราการเปลี่ยนแปลงของพื้นที่ป่าไม้ในจังหวัด (ร้อยละ)	0.12	0.42	0.08	-0.06	-0.06	0.25	3.54	0.05	-0.06	-0.11
PN 02 สัดส่วนปริมาณขยะที่กำจัดถูกต้องต่อปริมาณขยะที่เกิดขึ้น (ร้อยละ)	29.25	22.24	16.81	20.08	20.01	31.56	31.62	0.00	38.29	34.48
PN 03 ครัวเรือนที่เข้าถึงน้ำประปา (ร้อยละ)	16.35	16.42	16.66	16.35	17.27	19.76	20.28	20.58	15.83	20.91
PN 04 ประชากรที่ประสบภัยพิบัติ (ร้อยละ)*	0.45	0.11	0.38	0.45	0.97	0.00	0.64	0.46	0.59	0.40
PN 05 อัตราการร้องเรียนปัญหามลพิษ (เรื่องต่อประชากรแสนคน)*	0.57	0.55	0.31	0.52	0.31	0.64	1.27	0.84	0.84	0.42
ด้านสันติภาพและยุติธรรม (Peace)										
PC 01 การแจ้งความคดี ชีวิตร่างกาย เพศ และคดีประทุษร้ายต่อทรัพย์สิน (รายต่อปก.แสนคน)*	105.28	95.67	80.15	76.43	79.04	170.51	175.20	130.26	137.72	147.49
PC 02 จำนวนผู้ต้องหาคดีอาชญากรรม (ต่อแสนคน)*	509.57	510.16	561.17	504.27	518.20	953.23	945.25	970.13	1,069.13	1,105.45
PC 03 จำนวนผู้เข้ารับการรักษาพยาบาล (ต่อแสนคน)	252.31	304.60	337.87	292.19	250.87	153.91	245.49	264.09	205.12	138.52
PC 04 จำนวนเจ้าหน้าที่ตำรวจ (ต่อแสนคน)	276.83	267.98	268.05	273.41	260.59	277.80	267.45	514.12	483.71	262.44
PC 05 การฆ่าตัวตายสำเร็จ (รายต่อประชากรแสนคน)*	6.96	7.67	9.19	10.57	10.47	5.36	3.83	9.93	10.94	9.03
ด้านความเป็นหุ้นส่วนพัฒนา (Partnership)										
PS 01 ประชากรที่เข้าถึงอินเทอร์เน็ต (ร้อยละ)	46.82	50.79	60.90	74.77	83.07	59.46	63.64	71.39	79.89	89.18
PS 02 ภาษีที่ท้องถิ่นจัดเก็บได้ต่อรายได้รวมที่ไม่รวมเงินอุดหนุนและเงินอุดหนุนเฉพาะกิจ (ร้อยละ)	11.79	11.01	11.56	8.89	8.29	22.37	22.28	22.71	16.84	13.43
PS 03 ความสามารถในการเบิกจ่ายงบประมาณของจังหวัด (ร้อยละ)	77.96	70.14	71.87	59.53	69.82	70.03	64.22	58.85	66.66	38.79
PS 04 จำนวนองค์กรชุมชน (แห่งต่อประชากรแสนคน)	127.39	129.32	285.04	297.86	298.92	77.06	89.92	324.92	327.98	326.90

จังหวัดตรัง

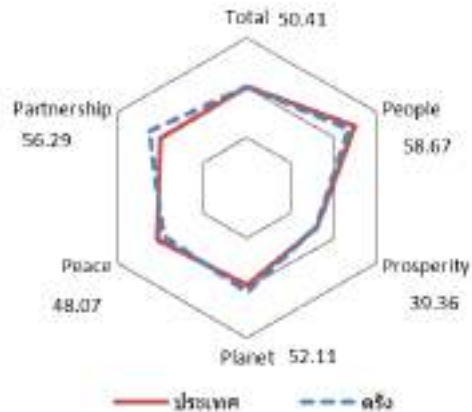

มิติการพัฒนา	ค่ากลางของประเทศ					ตรัง				
	2560	2561	2562	2563	2564	2560	2561	2562	2563	2564
ภาพรวม	48.71	48.64	52.02	49.25	50.23	47.08	46.95	48.97	48.60	50.41
ด้านการพัฒนาคน (People)	60.97	63.27	63.81	64.05	62.08	60.76	61.27	64.17	63.08	58.67
ด้านเศรษฐกิจและความมั่งคั่ง (Prosperity)	45.41	46.27	45.22	38.31	39.80	47.95	45.98	46.07	39.60	39.36
ด้านสิ่งแวดล้อม (Planet)	49.96	49.50	48.46	47.92	48.69	45.60	47.83	47.11	44.80	52.11
ด้านสันติภาพและยุติธรรม (Peace)	55.67	56.33	59.80	52.53	51.50	50.19	47.68	50.22	47.58	48.07
ด้านความเป็นหุ้นส่วนพัฒนา (Partnership)	36.04	35.37	46.77	45.29	49.90	34.69	35.51	40.27	50.89	56.29

หมายเหตุ: * ตัวชี้วัดที่มีการผูกผันข้อมูล
 ** ตัวชี้วัดที่มีการเก็บข้อมูลล่าสุดปี 2563
 *** ตัวชี้วัดที่เป็นข้อมูลปีเว้นปี มีข้อมูลปี 2560 2562 2564

ตัวชี้วัด	ค่ากลางประเทศ					ตรัง				
	2560	2561	2562	2563	2564	2560	2561	2562	2563	2564
ด้านการพัฒนาคน (People)										
PP 01 สัดส่วนประชากรยากจน (ร้อยละ)*	8.36	8.65	6.25	6.75	5.62	12.03	15.06	9.93	14.26	11.55
PP 02 ทารกแรกเกิดที่มีน้ำหนักต่ำกว่าเกณฑ์ (ร้อยละ)* **	9.95	10.19	9.78	9.39	9.68	10.66	13.16	10.50	9.38	10.66
PP 03 เด็ก 0-5 ปีที่มีพัฒนาการสมวัย (ร้อยละ)	96.08	96.56	97.54	89.83	84.19	96.70	98.12	98.70	93.46	89.65
PP 04 อัตราการคลอดมีชีพในหญิงอายุ 15-19 ปี (ต่อปก.หญิงอายุ 15-19 ปีพันคน)*	40.54	35.13	31.64	29.13	25.41	40.31	33.70	29.24	26.17	21.50
PP 05 ประชากรที่เจ็บป่วยที่เป็นผู้ป่วยใน (ร้อยละ)*	29.53	30.99	32.57	31.88	33.46	36.62	37.20	38.39	35.42	34.88
PP 06 อัตราส่วนประชากรต่อแพทย์ (คน/แพทย์)*	2,676	2,549	2,350	2,610	2,450	2,410	2,146	1,916	2,201	1,936
PP 07 การเข้าเรียนมัธยมศึกษาตอนปลายและอาชีวศึกษา (ร้อยละ)	74.47	76.51	73.70	75.30	77.39	67.74	69.78	71.04	73.07	73.08
PP 08 จำนวนปีการศึกษาเฉลี่ยประชากรไทยอายุ 15-59 ปี (ปี)	7.98	7.97	8.06	8.19	8.37	8.58	8.53	8.45	8.49	8.71
PP 09 คะแนนเฉลี่ยการทดสอบ O-NET ระดับมัธยมศึกษาตอนปลาย (คะแนน)	31.89	33.60	31.06	32.73	31.70	34.67	36.55	33.73	35.45	32.89
ด้านเศรษฐกิจและความมั่งคั่ง (Prosperity)										
PT 01 อัตราการเปลี่ยนแปลงของรายได้เฉลี่ยของเดือนของครัวเรือนในจังหวัด (ร้อยละ)***	0.13	3.06	-0.91	3.05	5.79	-6.41	-5.77	19.21	3.99	-5.95
PT 02 อัตราการเปลี่ยนแปลงของผลิตภัณฑ์จังหวัด (ร้อยละ)	4.13	3.86	-0.08	-4.04	1.87	0.44	-4.28	-1.96	1.20	2.06
PT 03 มูลค่าผลิตภัณฑ์จังหวัดเฉลี่ยต่อหัว (บาท/คน)	104,985	109,077	111,628	109,661	113,247	112,816	99,894	99,097	102,151	109,656
PT 04 อัตราการขยายตัวรายได้ท่องเที่ยว (ร้อยละ)	10.49	8.46	1.67	-54.13	-53.90	8.16	7.96	-1.90	-58.09	-66.44
PT 05 อัตราการว่างงาน (ร้อยละ)*	1.01	0.88	0.86	1.31	1.61	0.68	0.87	1.09	1.20	0.98
PT 06 อัตราส่วนหนี้เฉลี่ยต่อรายได้เฉลี่ยของครัวเรือน (เท่า)* **	0.63	0.62	0.58	0.62	0.69	0.68	0.60	0.67	0.60	0.59
PT 07 ผลผลิตภาพแรงงาน (บาท/คน)	113,618	118,262	120,953	117,101	118,741	109,541	104,048	101,502	102,181	104,517
PT 08 แรงงานที่มีหลักประกันทางสังคม (ร้อยละ)	20.80	23.26	24.93	26.14	31.00	19.34	21.06	21.90	22.79	25.01
PT 09 ครัวเรือนที่มีที่อยู่อาศัยใช้วัสดุคงทนและเป็นของตนเอง (ร้อยละ)	80.94	82.93	81.87	84.64	83.81	85.37	81.18	82.25	84.81	85.47
PT 10 หมู่บ้านที่ถนนสายหลักใช้การได้ตลอดปี (ร้อยละ)	59.64	60.07	62.49	62.89	61.69	80.17	77.44	74.72	75.70	76.67
PT 11 สัมประสิทธิ์ความไม่เสมอภาคของรายได้* **	0.420	0.413	0.408	0.412	0.407	0.373	0.403	0.430	0.396	0.383
ด้านสิ่งแวดล้อม (Planet)										
PN 01 อัตราการเปลี่ยนแปลงของพื้นที่ป่าไม้ในจังหวัด (ร้อยละ)	0.12	0.42	0.08	-0.06	-0.06	0.15	1.39	0.27	-0.06	0.07
PN 02 สัดส่วนปริมาณขยะที่กำจัดถูกต้องต่อปริมาณขยะที่เกิดขึ้น (ร้อยละ)	29.25	22.24	16.81	20.08	20.01	19.61	11.48	4.22	5.89	30.31
PN 03 ครัวเรือนที่เข้าถึงน้ำประปา (ร้อยละ)	16.35	16.42	16.66	16.35	17.27	20.73	20.99	21.25	21.66	22.16
PN 04 ประชากรที่ประสบภัยพิบัติ (ร้อยละ)*	0.45	0.11	0.38	0.45	0.97	7.55	3.12	0.71	2.16	0.37
PN 05 อัตราการร้องเรียนปัญหามลพิษ (เรื่องต่อประชากรแสนคน)*	0.57	0.55	0.31	0.52	0.31	1.40	0.47	0.47	1.40	0.94
ด้านสันติภาพและยุติธรรม (Peace)										
PC 01 การแจ้งความคดี ชีวิตร่างกาย เพศ และคดีประทุษร้ายต่อทรัพย์สิน (รายต่อปก.แสนคน)*	105.28	95.67	80.15	76.43	79.04	125.34	146.79	128.89	121.30	129.26
PC 02 จำนวนผู้ต้องหาคดียาเสพติด (ต่อแสนคน)*	509.57	510.16	561.17	504.27	518.20	617.04	617.00	686.14	614.92	508.61
PC 03 จำนวนผู้เข้ารับการรักษาพยาบาล (ต่อแสนคน)	252.31	304.60	337.87	292.19	250.87	229.37	222.04	230.58	175.00	153.64
PC 04 จำนวนเจ้าหน้าที่ตำรวจ (ต่อแสนคน)	276.83	267.98	268.05	273.41	260.59	275.86	273.67	269.14	270.23	266.49
PC 05 การฆ่าตัวตายสำเร็จ (รายต่อประชากรแสนคน)*	6.96	7.67	9.19	10.57	10.47	7.33	7.64	12.47	10.31	10.02
ด้านความเป็นหุ้นส่วนพัฒนา (Partnership)										
PS 01 ประชากรที่เข้าถึงอินเทอร์เน็ต (ร้อยละ)	46.82	50.79	60.90	74.77	83.07	51.62	54.03	66.05	79.26	91.99
PS 02 ภาษีที่ท้องถิ่นจัดเก็บได้ต่อรายได้รวมที่ไม่รวมเงินอุดหนุนและเงินอุดหนุนเฉพาะกิจ (ร้อยละ)	11.79	11.01	11.56	8.89	8.29	14.63	13.03	13.30	10.66	10.27
PS 03 ความสามารถในการเบิกจ่ายงบประมาณของจังหวัด (ร้อยละ)	77.96	70.14	71.87	59.53	69.82	69.97	71.13	53.55	78.39	80.75
PS 04 จำนวนองค์กรชุมชน (แห่งต่อประชากรแสนคน)	127.39	129.32	285.04	297.86	298.92	83.19	102.94	256.08	259.30	260.71

จังหวัดพังงา

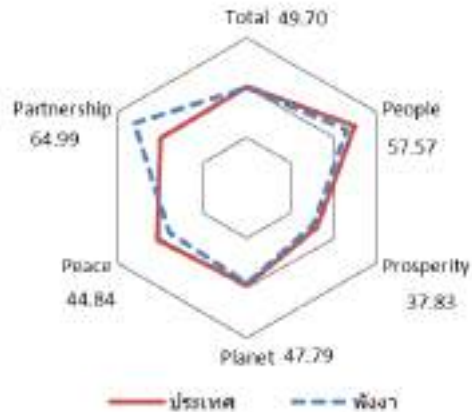
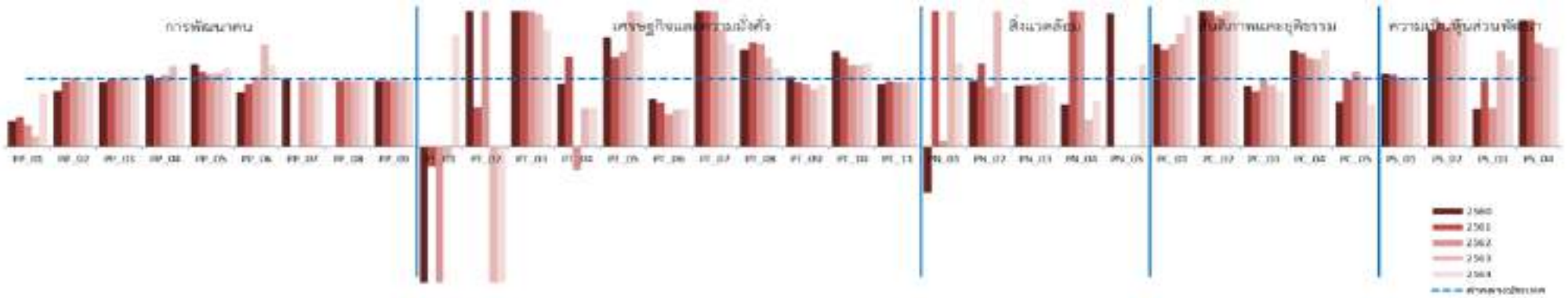

มิติการพัฒนา	ค่ากลางของประเทศ					พังงา				
	2560	2561	2562	2563	2564	2560	2561	2562	2563	2564
ภาพรวม	48.71	48.64	52.02	49.25	50.23	48.34	51.50	50.90	49.83	49.70
ด้านการพัฒนาคน (People)	60.97	63.27	63.81	64.05	62.08	61.07	63.74	62.34	60.91	57.57
ด้านเศรษฐกิจและความมั่งคั่ง (Prosperity)	45.41	46.27	45.22	38.31	39.80	53.67	53.69	49.81	34.39	37.83
ด้านสิ่งแวดล้อม (Planet)	49.96	49.50	48.46	47.92	48.69	48.50	50.99	48.21	54.45	47.79
ด้านสันติภาพและยุติธรรม (Peace)	55.67	56.33	59.80	52.53	51.50	46.54	46.79	49.84	43.73	44.84
ด้านความเป็นหุ้นส่วนพัฒนา (Partnership)	36.04	35.37	46.77	45.29	49.90	35.67	44.37	45.78	61.59	64.99

หมายเหตุ: * ตัวชี้วัดที่มีการผูกผันข้อมูล
 ** ตัวชี้วัดที่มีการเก็บข้อมูลล่าสุดปี 2563
 *** ตัวชี้วัดที่เป็นข้อมูลปีเว้นปี มีข้อมูลปี 2560 2562 2564

ตัวชี้วัด	ค่ากลางประเทศ					พังงา				
	2560	2561	2562	2563	2564	2560	2561	2562	2563	2564
ด้านการพัฒนาคน (People)										
PP 01 สัดส่วนประชากรยากจน (ร้อยละ)*	8.36	8.65	6.25	6.75	5.62	3.08	3.72	2.04	1.02	4.47
PP 02 ทารกแรกเกิดที่มีน้ำหนักต่ำกว่าเกณฑ์ (ร้อยละ)* **	9.95	10.19	9.78	9.39	9.68	8.25	9.77	9.95	8.97	9.75
PP 03 เด็ก 0-5 ปีที่มีพัฒนาการสมวัย (ร้อยละ)	96.08	96.56	97.54	89.83	84.19	91.47	95.52	97.40	92.96	83.68
PP 04 อัตราการคลอดมีชีพในหญิงอายุ 15-19 ปี (ต่อปก.หญิงอายุ 15-19 ปีพันคน)*	40.54	35.13	31.64	29.13	25.41	43.06	35.42	33.56	34.49	26.06
PP 05 ประชากรที่เจ็บป่วยที่เป็นผู้ป่วยใน (ร้อยละ)*	29.53	30.99	32.57	31.88	33.46	35.78	34.48	34.87	35.05	39.07
PP 06 อัตราส่วนประชากรต่อแพทย์ (คน/แพทย์)*	2,676	2,549	2,350	2,610	2,450	2,155	2,356	2,426	3,946	2,933
PP 07 การเข้าเรียนมัธยมศึกษาตอนปลายและอาชีวศึกษา (ร้อยละ)	74.47	76.51	73.70	75.30	77.39	66.87	69.28	67.08	67.04	69.94
PP 08 จำนวนปีการศึกษาเฉลี่ยประชากรไทยอายุ 15-59 ปี (ปี)	7.98	7.97	8.06	8.19	8.37	8.31	8.45	8.42	8.28	8.39
PP 09 คะแนนเฉลี่ยการทดสอบ O-NET ระดับมัธยมศึกษาตอนปลาย (คะแนน)	31.89	33.60	31.06	32.73	31.70	31.04	32.63	30.12	32.15	31.77
ด้านเศรษฐกิจและความมั่งคั่ง (Prosperity)										
PT 01 อัตราการเปลี่ยนแปลงของรายได้เฉลี่ยของเดือนของครัวเรือนในจังหวัด (ร้อยละ)***	0.13	3.06	-0.91	3.05	5.79	-14.60	-0.92	-8.88	-0.54	9.58
PT 02 อัตราการเปลี่ยนแปลงของผลิตภัณฑ์จังหวัด (ร้อยละ)	4.13	3.86	-0.08	-4.04	1.87	9.13	2.25	2.40	-29.26	-10.49
PT 03 มูลค่าผลิตภัณฑ์จังหวัดเฉลี่ยต่อหัว (บาท/คน)	104,985	109,077	111,628	109,661	113,247	296,634	303,764	317,077	214,111	194,282
PT 04 อัตราการขยายตัวรายได้ท่องเที่ยว (ร้อยละ)	10.49	8.46	1.67	-54.13	-53.90	9.71	11.24	-0.60	-77.32	-76.55
PT 05 อัตราการว่างงาน (ร้อยละ)*	1.01	0.88	0.86	1.31	1.61	1.63	1.17	1.19	3.62	4.15
PT 06 อัตราส่วนหนี้เฉลี่ยต่อรายได้เฉลี่ยของครัวเรือน (เท่า)*. ***	0.63	0.62	0.58	0.62	0.69	0.45	0.40	0.27	0.40	0.39
PT 07 ผลผลิตภาพแรงงาน (บาท/คน)	113,618	118,262	120,953	117,101	118,741	278,706	278,288	284,325	203,324	180,938
PT 08 แรงงานที่มีหลักประกันทางสังคม (ร้อยละ)	20.80	23.26	24.93	26.14	31.00	29.76	35.74	37.79	34.56	35.66
PT 09 ครัวเรือนที่มีที่อยู่อาศัยใช้วัสดุคงทนและเป็นของตนเอง (ร้อยละ)	80.94	82.93	81.87	84.64	83.81	83.68	78.97	75.20	71.52	76.52
PT 10 หมู่บ้านที่ถนนสายหลักใช้การได้ตลอดปี (ร้อยละ)	59.64	60.07	62.49	62.89	61.69	83.65	79.25	74.84	75.63	76.42
PT 11 สัมประสิทธิ์ความไม่เสมอภาคของรายได้*. ***	0.420	0.413	0.408	0.412	0.407	0.385	0.399	0.387	0.389	0.395
ด้านสิ่งแวดล้อม (Planet)										
PN 01 อัตราการเปลี่ยนแปลงของพื้นที่ป่าไม้ในจังหวัด (ร้อยละ)	0.12	0.42	0.08	-0.06	-0.06	-0.08	3.26	0.01	0.12	-0.04
PN 02 สัดส่วนปริมาณขยะที่กำจัดถูกต้องต่อปริมาณขยะที่เกิดขึ้น (ร้อยละ)	29.25	22.24	16.81	20.08	20.01	28.38	27.37	14.86	41.55	16.12
PN 03 ครัวเรือนที่เข้าถึงน้ำประปา (ร้อยละ)	16.35	16.42	16.66	16.35	17.27	14.64	14.78	14.99	15.40	15.37
PN 04 ประชากรที่ประสบภัยพิบัติ (ร้อยละ)*	0.45	0.11	0.38	0.45	0.97	0.27	1.13	0.87	0.18	0.65
PN 05 อัตราการร้องเรียนปัญหามลพิษ (เรื่องต่อประชากรแสนคน)*	0.57	0.55	0.31	0.52	0.31	1.12	0.00	0.00	0.00	0.37
ด้านสันติภาพและยุติธรรม (Peace)										
PC 01 การแจ้งความคดี ชีวิตร่างกาย เพศ และคดีประทุษร้ายต่อทรัพย์สิน (รายต่อปก.แสนคน)*	105.28	95.67	80.15	76.43	79.04	160.01	136.44	121.29	127.13	152.98
PC 02 จำนวนผู้ต้องหาคดียาเสพติด (ต่อแสนคน)*	509.57	510.16	561.17	504.27	518.20	1,028.82	1,025.95	1,083.75	1,210.91	1,195.82
PC 03 จำนวนผู้เข้ารับการรักษาพยาบาล (ต่อแสนคน)	252.31	304.60	337.87	292.19	250.87	224.31	250.15	335.21	263.21	207.45
PC 04 จำนวนเจ้าหน้าที่ตำรวจ (ต่อแสนคน)	276.83	267.98	268.05	273.41	260.59	390.67	369.07	351.21	351.94	372.37
PC 05 การฆ่าตัวตายสำเร็จ (รายต่อประชากรแสนคน)*	6.96	7.67	9.19	10.57	10.47	4.56	7.58	10.21	10.97	6.44
ด้านความเป็นหุ้นส่วนพัฒนา (Partnership)										
PS 01 ประชากรที่เข้าถึงอินเทอร์เน็ต (ร้อยละ)	46.82	50.79	60.90	74.77	83.07	50.74	54.35	61.95	77.35	84.74
PS 02 ภาษีที่ท้องถิ่นจัดเก็บได้ต่อรายได้รวมที่ไม่รวมเงินอุดหนุนและเงินอุดหนุนเฉพาะกิจ (ร้อยละ)	11.79	11.01	11.56	8.89	8.29	20.24	20.16	20.24	16.78	15.06
PS 03 ความสามารถในการเบิกจ่ายงบประมาณของจังหวัด (ร้อยละ)	77.96	70.14	71.87	59.53	69.82	43.84	68.84	41.59	83.65	89.37
PS 04 จำนวนองค์กรชุมชน (แห่งต่อประชากรแสนคน)	127.39	129.32	285.04	297.86	298.92	238.89	242.69	435.66	436.57	438.03

จังหวัดระนอง

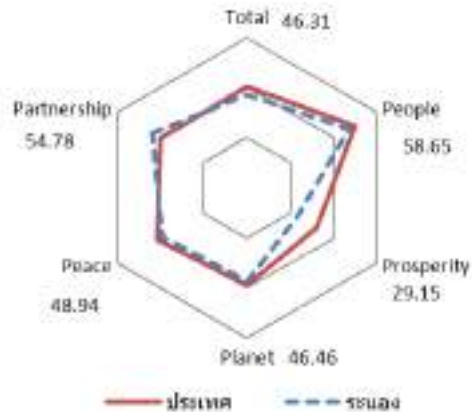

มิติการพัฒนา	ค่ากลางของประเทศ					ระนอง				
	2560	2561	2562	2563	2564	2560	2561	2562	2563	2564
ภาพรวม	48.71	48.64	52.02	49.25	50.23	45.30	45.11	48.63	47.64	46.31
ด้านการพัฒนาคน (People)	60.97	63.27	63.81	64.05	62.08	59.45	57.52	61.36	60.85	58.65
ด้านเศรษฐกิจและความมั่งคั่ง (Prosperity)	45.41	46.27	45.22	38.31	39.80	43.96	42.59	38.05	32.19	29.15
ด้านสิ่งแวดล้อม (Planet)	49.96	49.50	48.46	47.92	48.69	47.56	45.66	46.40	45.22	46.46
ด้านสันติภาพและยุติธรรม (Peace)	55.67	56.33	59.80	52.53	51.50	46.46	47.82	54.91	52.50	48.94
ด้านความเป็นหุ้นส่วนพัฒนา (Partnership)	36.04	35.37	46.77	45.29	49.90	33.04	34.92	45.72	52.77	54.78

หมายเหตุ: * ตัวชี้วัดที่มีการผูกผันข้อมูล
 ** ตัวชี้วัดที่มีการเก็บข้อมูลล่าสุดปี 2563
 *** ตัวชี้วัดที่เป็นข้อมูลปีเว้นปี มีข้อมูลปี 2560 2562 2564

ตัวชี้วัด	ค่ากลางประเทศ					ระนอง				
	2560	2561	2562	2563	2564	2560	2561	2562	2563	2564
ด้านการพัฒนาคน (People)										
PP 01 สัดส่วนประชากรยากจน (ร้อยละ)*	8.36	8.65	6.25	6.75	5.62	17.42	20.75	16.88	21.94	19.90
PP 02 ทารกแรกเกิดที่มีน้ำหนักต่ำกว่าเกณฑ์ (ร้อยละ)* **	9.95	10.19	9.78	9.39	9.68	9.65	11.49	8.87	10.44	10.58
PP 03 เด็ก 0-5 ปีที่มีพัฒนาการสมวัย (ร้อยละ)	96.08	96.56	97.54	89.83	84.19	93.69	97.25	98.16	89.93	89.85
PP 04 อัตราการคลอดมีชีพในหญิงอายุ 15-19 ปี (ต่อปก.หญิงอายุ 15-19 ปีพันคน)*	40.54	35.13	31.64	29.13	25.41	41.44	42.97	36.06	33.35	30.05
PP 05 ประชากรที่เจ็บป่วยที่เป็นผู้ป่วยใน (ร้อยละ)*	29.53	30.99	32.57	31.88	33.46	24.09	25.14	25.65	24.16	26.27
PP 06 อัตราส่วนประชากรต่อแพทย์ (คน/แพทย์)*	2,676	2,549	2,350	2,610	2,450	2,671	2,642	2,654	3,310	3,321
PP 07 การเข้าเรียนมัธยมศึกษาตอนปลายและอาชีวศึกษา (ร้อยละ)	74.47	76.51	73.70	75.30	77.39	64.27	61.79	57.87	59.65	65.37
PP 08 จำนวนปีการศึกษาเฉลี่ยประชากรไทยอายุ 15-59 ปี (ปี)	7.98	7.97	8.06	8.19	8.37	7.75	7.85	8.20	8.21	8.23
PP 09 คะแนนเฉลี่ยการทดสอบ O-NET ระดับมัธยมศึกษาตอนปลาย (คะแนน)	31.89	33.60	31.06	32.73	31.70	32.46	33.37	31.89	32.86	31.58
ด้านเศรษฐกิจและความมั่งคั่ง (Prosperity)										
PT 01 อัตราการเปลี่ยนแปลงของรายได้เฉลี่ยของเดือนของครัวเรือนในจังหวัด (ร้อยละ)***	0.13	3.06	-0.91	3.05	5.79	8.16	-7.03	15.81	-2.83	-20.32
PT 02 อัตราการเปลี่ยนแปลงของผลิตภัณฑ์จังหวัด (ร้อยละ)	4.13	3.86	-0.08	-4.04	1.87	4.11	4.05	-4.04	4.49	-4.41
PT 03 มูลค่าผลิตภัณฑ์จังหวัดเฉลี่ยต่อหัว (บาท/คน)	104,985	109,077	111,628	109,661	113,247	104,757	104,891	101,861	108,395	105,256
PT 04 อัตราการขยายตัวรายได้ท่องเที่ยว (ร้อยละ)	10.49	8.46	1.67	-54.13	-53.90	8.38	5.93	-2.25	-68.79	-70.38
PT 05 อัตราการว่างงาน (ร้อยละ)*	1.01	0.88	0.86	1.31	1.61	0.51	0.55	0.94	1.76	1.90
PT 06 อัตราส่วนหนี้เฉลี่ยต่อรายได้เฉลี่ยของครัวเรือน (เท่า)*. ***	0.63	0.62	0.58	0.62	0.69	0.55	0.48	0.37	0.48	0.59
PT 07 ผลผลิตภาพแรงงาน (บาท/คน)	113,618	118,262	120,953	117,101	118,741	135,590	142,447	138,387	148,930	137,243
PT 08 แรงงานที่มีหลักประกันทางสังคม (ร้อยละ)	20.80	23.26	24.93	26.14	31.00	24.51	28.99	29.21	30.95	31.37
PT 09 ครัวเรือนที่มีที่อยู่อาศัยใช้วัสดุคงทนและเป็นของตนเอง (ร้อยละ)	80.94	82.93	81.87	84.64	83.81	60.68	59.94	65.78	68.55	65.16
PT 10 หมู่บ้านที่ถนนสายหลักใช้การได้ตลอดปี (ร้อยละ)	59.64	60.07	62.49	62.89	61.69	62.28	58.68	55.09	50.00	44.91
PT 11 สัมประสิทธิ์ความไม่เสมอภาคของรายได้*. ***	0.420	0.413	0.408	0.412	0.407	0.440	0.451	0.541	0.469	0.424
ด้านสิ่งแวดล้อม (Planet)										
PN 01 อัตราการเปลี่ยนแปลงของพื้นที่ป่าไม้ในจังหวัด (ร้อยละ)	0.12	0.42	0.08	-0.06	-0.06	-0.12	0.36	-0.17	-0.07	-0.02
PN 02 สัดส่วนปริมาณขยะที่กำจัดถูกต้องต่อปริมาณขยะที่เกิดขึ้น (ร้อยละ)	29.25	22.24	16.81	20.08	20.01	0.00	0.00	0.00	0.00	0.00
PN 03 ครัวเรือนที่เข้าถึงน้ำประปา (ร้อยละ)	16.35	16.42	16.66	16.35	17.27	21.28	21.53	21.62	21.82	21.90
PN 04 ประชากรที่ประสบภัยพิบัติ (ร้อยละ)*	0.45	0.11	0.38	0.45	0.97	0.00	2.15	0.06	0.09	0.23
PN 05 อัตราการร้องเรียนปัญหามลพิษ (เรื่องต่อประชากรแสนคน)*	0.57	0.55	0.31	0.52	0.31	0.00	0.52	0.52	1.03	0.51
ด้านสันติภาพและยุติธรรม (Peace)										
PC 01 การแจ้งความคดี ชีวิตร่างกาย เพศ และคดีประทุษร้ายต่อทรัพย์สิน (รายต่อปก.แสนคน)*	105.28	95.67	80.15	76.43	79.04	131.83	108.41	76.02	68.94	64.76
PC 02 จำนวนผู้ต้องหาคดียาเสพติด (ต่อแสนคน)*	509.57	510.16	561.17	504.27	518.20	1,246.86	1,237.31	1,290.27	1,363.88	1,426.71
PC 03 จำนวนผู้เข้ารับการรักษาพยาบาล (ต่อแสนคน)	252.31	304.60	337.87	292.19	250.87	248.43	256.43	267.36	295.31	247.21
PC 04 จำนวนเจ้าหน้าที่ตำรวจ (ต่อแสนคน)	276.83	267.98	268.05	273.41	260.59	450.11	430.50	430.26	427.53	404.99
PC 05 การฆ่าตัวตายสำเร็จ (รายต่อประชากรแสนคน)*	6.96	7.67	9.19	10.57	10.47	7.37	8.47	9.56	7.83	11.15
ด้านความเป็นหุ้นส่วนพัฒนา (Partnership)										
PS 01 ประชากรที่เข้าถึงอินเทอร์เน็ต (ร้อยละ)	46.82	50.79	60.90	74.77	83.07	45.65	46.99	67.43	83.74	88.58
PS 02 ภาษีที่ท้องถิ่นจัดเก็บได้ต่อรายได้รวมที่ไม่รวมเงินอุดหนุนและเงินอุดหนุนเฉพาะกิจ (ร้อยละ)	11.79	11.01	11.56	8.89	8.29	11.85	10.96	11.92	8.94	10.47
PS 03 ความสามารถในการเบิกจ่ายงบประมาณของจังหวัด (ร้อยละ)	77.96	70.14	71.87	59.53	69.82	64.65	70.23	49.31	59.07	56.04
PS 04 จำนวนองค์กรชุมชน (แห่งต่อประชากรแสนคน)	127.39	129.32	285.04	297.86	298.92	209.03	219.94	473.70	471.26	470.26

จังหวัดสตูล

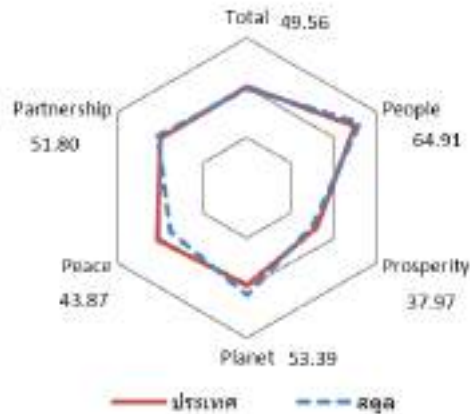

มิติการพัฒนา	ค่ากลางของประเทศ					สตูล				
	2560	2561	2562	2563	2564	2560	2561	2562	2563	2564
ภาพรวม	48.71	48.64	52.02	49.25	50.23	49.58	48.64	51.80	49.65	49.56
ด้านการพัฒนาคน (People)	60.97	63.27	63.81	64.05	62.08	58.70	57.95	61.62	67.95	64.91
ด้านเศรษฐกิจและความมั่งคั่ง (Prosperity)	45.41	46.27	45.22	38.31	39.80	43.28	45.19	44.99	39.70	37.97
ด้านสิ่งแวดล้อม (Planet)	49.96	49.50	48.46	47.92	48.69	51.80	52.61	54.95	53.59	53.39
ด้านสันติภาพและยุติธรรม (Peace)	55.67	56.33	59.80	52.53	51.50	49.23	46.53	50.53	45.44	43.87
ด้านความเป็นหุ้นส่วนพัฒนา (Partnership)	36.04	35.37	46.77	45.29	49.90	46.26	42.48	48.46	45.90	51.80

หมายเหตุ: * ตัวชี้วัดที่มีการผูกผันข้อมูล
 ** ตัวชี้วัดที่มีการเก็บข้อมูลล่าสุดปี 2563
 *** ตัวชี้วัดที่เป็นข้อมูลปีเว้นปี มีข้อมูลปี 2560 2562 2564

ตัวชี้วัด	ค่ากลางประเทศ					สกุล				
	2560	2561	2562	2563	2564	2560	2561	2562	2563	2564
ด้านการพัฒนาคน (People)										
PP 01 สัดส่วนประชากรยากจน (ร้อยละ)*	8.36	8.65	6.25	6.75	5.62	10.26	11.96	14.82	7.33	9.83
PP 02 ทารกแรกเกิดที่มีน้ำหนักต่ำกว่าเกณฑ์ (ร้อยละ)* **	9.95	10.19	9.78	9.39	9.68	10.61	14.10	9.64	7.87	9.65
PP 03 เด็ก 0-5 ปีที่มีพัฒนาการสมวัย (ร้อยละ)	96.08	96.56	97.54	89.83	84.19	97.55	96.89	97.99	90.28	86.74
PP 04 อัตราการคลอดมีชีพในหญิงอายุ 15-19 ปี (ต่อปก.หญิงอายุ 15-19 ปีพันคน)*	40.54	35.13	31.64	29.13	25.41	41.29	35.85	32.18	27.55	21.11
PP 05 ประชากรที่เจ็บป่วยที่เป็นผู้ป่วยใน (ร้อยละ)*	29.53	30.99	32.57	31.88	33.46	25.85	26.68	25.93	24.54	26.23
PP 06 อัตราส่วนประชากรต่อแพทย์ (คน/แพทย์)*	2,676	2,549	2,350	2,610	2,450	3,575	3,300	3,158	4,199	3,521
PP 07 การเข้าเรียนมัธยมศึกษาตอนปลายและอาชีวศึกษา (ร้อยละ)	74.47	76.51	73.70	75.30	77.39	61.24	62.33	64.33	67.43	69.20
PP 08 จำนวนปีการศึกษาเฉลี่ยประชากรไทยอายุ 15-59 ปี (ปี)	7.98	7.97	8.06	8.19	8.37	8.40	8.64	8.80	8.80	8.82
PP 09 คะแนนเฉลี่ยการทดสอบ O-NET ระดับมัธยมศึกษาตอนปลาย (คะแนน)	31.89	33.60	31.06	32.73	31.70	31.27	32.65	29.87	32.18	30.30
ด้านเศรษฐกิจและความมั่งคั่ง (Prosperity)										
PT 01 อัตราการเปลี่ยนแปลงของรายได้เฉลี่ยของเดือนของครัวเรือนในจังหวัด (ร้อยละ)***	0.13	3.06	-0.91	3.05	5.79	-2.56	-1.39	-1.60	3.48	7.25
PT 02 อัตราการเปลี่ยนแปลงของผลิตภัณฑ์จังหวัด (ร้อยละ)	4.13	3.86	-0.08	-4.04	1.87	-5.70	-2.35	1.68	3.49	-1.05
PT 03 มูลค่าผลิตภัณฑ์จังหวัดเฉลี่ยต่อหัว (บาท/คน)	104,985	109,077	111,628	109,661	113,247	110,525	103,157	106,018	110,837	113,481
PT 04 อัตราการขยายตัวรายได้ท่องเที่ยว (ร้อยละ)	10.49	8.46	1.67	-54.13	-53.90	8.05	8.00	4.73	-47.55	-61.35
PT 05 อัตราการว่างงาน (ร้อยละ)*	1.01	0.88	0.86	1.31	1.61	1.73	1.53	1.71	2.32	3.13
PT 06 อัตราส่วนหนี้เฉลี่ยต่อรายได้เฉลี่ยของครัวเรือน (เท่า)* **	0.63	0.62	0.58	0.62	0.69	0.61	0.63	0.67	0.63	0.71
PT 07 ผลผลิตภาพแรงงาน (บาท/คน)	113,618	118,262	120,953	117,101	118,741	140,062	136,120	137,215	146,649	144,546
PT 08 แรงงานที่มีหลักประกันทางสังคม (ร้อยละ)	20.80	23.26	24.93	26.14	31.00	21.03	23.35	25.81	27.73	30.64
PT 09 ครัวเรือนที่มีที่อยู่อาศัยใช้วัสดุคงทนและเป็นของตนเอง (ร้อยละ)	80.94	82.93	81.87	84.64	83.81	83.33	83.85	83.85	87.62	86.04
PT 10 หมู่บ้านที่ถนนสายหลักใช้การได้ตลอดปี (ร้อยละ)	59.64	60.07	62.49	62.89	61.69	65.93	68.33	70.74	67.59	64.44
PT 11 สัมประสิทธิ์ความไม่เสมอภาคของรายได้* **	0.420	0.413	0.408	0.412	0.407	0.445	0.414	0.428	0.408	0.383
ด้านสิ่งแวดล้อม (Planet)										
PN 01 อัตราการเปลี่ยนแปลงของพื้นที่ป่าไม้ในจังหวัด (ร้อยละ)	0.12	0.42	0.08	-0.06	-0.06	0.50	1.23	0.37	-0.03	0.12
PN 02 สัดส่วนปริมาณขยะที่กำจัดถูกต้องต่อปริมาณขยะที่เกิดขึ้น (ร้อยละ)	29.25	22.24	16.81	20.08	20.01	21.85	27.89	27.95	25.45	27.42
PN 03 ครัวเรือนที่เข้าถึงน้ำประปา (ร้อยละ)	16.35	16.42	16.66	16.35	17.27	24.19	24.39	24.71	25.23	25.78
PN 04 ประชากรที่ประสบภัยพิบัติ (ร้อยละ)*	0.45	0.11	0.38	0.45	0.97	2.52	0.00	0.05	2.82	0.95
PN 05 อัตราการร้องเรียนปัญหามลพิษ (เรื่องต่อประชากรแสนคน)*	0.57	0.55	0.31	0.52	0.31	0.31	0.93	0.00	0.00	0.62
ด้านสันติภาพและยุติธรรม (Peace)										
PC 01 การแจ้งความคดี ชีวิตร่างกาย เพศ และคดีประทุษร้ายต่อทรัพย์สิน (รายต่อปก.แสนคน)*	105.28	95.67	80.15	76.43	79.04	104.47	126.56	120.83	120.33	148.38
PC 02 จำนวนผู้ต้องหาคดียาเสพติด (ต่อแสนคน)*	509.57	510.16	561.17	504.27	518.20	1,200.50	1,193.50	1,288.37	1,147.49	979.27
PC 03 จำนวนผู้เข้ารับการรักษาพยาบาล (ต่อแสนคน)	252.31	304.60	337.87	292.19	250.87	215.83	275.52	383.51	426.72	359.57
PC 04 จำนวนเจ้าหน้าที่ตำรวจ (ต่อแสนคน)	276.83	267.98	268.05	273.41	260.59	312.79	309.73	279.68	276.15	280.14
PC 05 การฆ่าตัวตายสำเร็จ (รายต่อประชากรแสนคน)*	6.96	7.67	9.19	10.57	10.47	3.46	6.25	4.97	6.80	7.72
ด้านความเป็นหุ้นส่วนพัฒนา (Partnership)										
PS 01 ประชากรที่เข้าถึงอินเทอร์เน็ต (ร้อยละ)	46.82	50.79	60.90	74.77	83.07	56.65	57.96	68.81	77.92	86.58
PS 02 ภาษีที่ท้องถิ่นจัดเก็บได้ต่อรายได้รวมที่ไม่รวมเงินอุดหนุนและเงินอุดหนุนเฉพาะกิจ (ร้อยละ)	11.79	11.01	11.56	8.89	8.29	12.53	12.54	12.16	10.34	8.12
PS 03 ความสามารถในการเบิกจ่ายงบประมาณของจังหวัด (ร้อยละ)	77.96	70.14	71.87	59.53	69.82	90.71	75.63	71.19	54.25	68.32
PS 04 จำนวนองค์กรชุมชน (แห่งต่อประชากรแสนคน)	127.39	129.32	285.04	297.86	298.92	238.66	240.38	342.10	343.11	342.64

รายจังหวัด ภาคใต้ชายแดน

1. ยะลา
2. นราธิวาส
3. ปัตตานี

จังหวัดยะลา

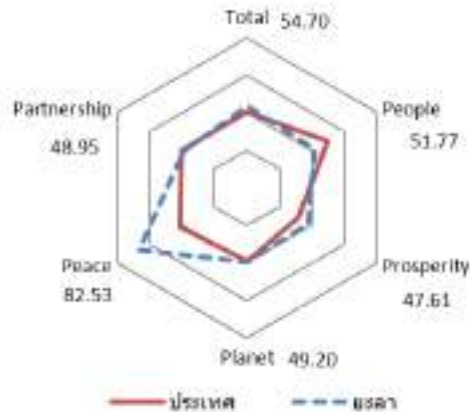

มิติการพัฒนา	ค่ากลางของประเทศ					ยะลา				
	2560	2561	2562	2563	2564	2560	2561	2562	2563	2564
ภาพรวม	48.71	48.64	52.02	49.25	50.23	49.72	49.19	50.88	52.63	54.70
ด้านการพัฒนาคน (People)	60.97	63.27	63.81	64.05	62.08	55.55	54.51	57.61	60.53	51.77
ด้านเศรษฐกิจและความมั่งคั่ง (Prosperity)	45.41	46.27	45.22	38.31	39.80	50.41	52.10	45.57	40.08	47.61
ด้านสิ่งแวดล้อม (Planet)	49.96	49.50	48.46	47.92	48.69	46.09	49.81	49.37	49.18	49.20
ด้านสันติภาพและยุติธรรม (Peace)	55.67	56.33	59.80	52.53	51.50	63.05	67.43	79.94	83.24	82.53
ด้านความเป็นหุ้นส่วนพัฒนา (Partnership)	36.04	35.37	46.77	45.29	49.90	37.32	30.19	32.90	40.65	48.95

หมายเหตุ: * ตัวชี้วัดที่มีการผูกผันข้อมูล
 ** ตัวชี้วัดที่มีการเก็บข้อมูลล่าสุดปี 2563
 *** ตัวชี้วัดที่เป็นข้อมูลปีเว้นปี มีข้อมูลปี 2560 2562 2564

ตัวชี้วัด	ค่ากลางประเทศ					ยะลา				
	2560	2561	2562	2563	2564	2560	2561	2562	2563	2564
ด้านการพัฒนาคน (People)										
PP 01 สัดส่วนประชากรยากจน (ร้อยละ)*	8.36	8.65	6.25	6.75	5.62	12.99	21.52	14.04	17.39	19.25
PP 02 ทารกแรกเกิดที่มีน้ำหนักต่ำกว่าเกณฑ์ (ร้อยละ)* **	9.95	10.19	9.78	9.39	9.68	11.41	10.82	10.10	9.38	9.54
PP 03 เด็ก 0-5 ปีที่มีพัฒนาการสมวัย (ร้อยละ)	96.08	96.56	97.54	89.83	84.19	97.22	96.55	97.43	86.53	72.85
PP 04 อัตราการคลอดมีชีพในหญิงอายุ 15-19 ปี (ต่อปก.หญิงอายุ 15-19 ปีพันคน)*	40.54	35.13	31.64	29.13	25.41	35.64	35.10	28.51	26.38	24.49
PP 05 ประชากรที่เจ็บป่วยที่เป็นผู้ป่วยใน (ร้อยละ)*	29.53	30.99	32.57	31.88	33.46	33.74	33.97	35.44	32.69	37.94
PP 06 อัตราส่วนประชากรต่อแพทย์ (คน/แพทย์)*	2,676	2,549	2,350	2,610	2,450	2,504	2,552	2,379	2,961	2,681
PP 07 การเข้าเรียนมัธยมศึกษาตอนปลายและอาชีวศึกษา (ร้อยละ)	74.47	76.51	73.70	75.30	77.39	61.67	62.43	63.40	66.06	69.28
PP 08 จำนวนปีการศึกษาเฉลี่ยประชากรไทยอายุ 15-59 ปี (ปี)	7.98	7.97	8.06	8.19	8.37	8.46	8.38	8.63	8.66	8.62
PP 09 คะแนนเฉลี่ยการทดสอบ O-NET ระดับมัธยมศึกษาตอนปลาย (คะแนน)	31.89	33.60	31.06	32.73	31.70	27.50	28.50	26.44	27.52	26.18
ด้านเศรษฐกิจและความมั่งคั่ง (Prosperity)										
PT 01 อัตราการเปลี่ยนแปลงของรายได้เฉลี่ยของเดือนของครัวเรือนในจังหวัด (ร้อยละ)***	0.13	3.06	-0.91	3.05	5.79	15.62	-1.84	-7.94	9.70	15.64
PT 02 อัตราการเปลี่ยนแปลงของผลิตภัณฑ์จังหวัด (ร้อยละ)	4.13	3.86	-0.08	-4.04	1.87	-4.27	10.61	-0.19	2.29	2.10
PT 03 มูลค่าผลิตภัณฑ์จังหวัดเฉลี่ยต่อหัว (บาท/คน)	104,985	109,077	111,628	109,661	113,247	93,232	96,294	98,828	101,542	105,453
PT 04 อัตราการขยายตัวรายได้ท่องเที่ยว (ร้อยละ)	10.49	8.46	1.67	-54.13	-53.90	8.98	5.98	0.21	-59.85	-57.73
PT 05 อัตราการว่างงาน (ร้อยละ)*	1.01	0.88	0.86	1.31	1.61	0.66	0.43	0.65	1.31	1.50
PT 06 อัตราส่วนหนี้เฉลี่ยต่อรายได้เฉลี่ยของครัวเรือน (เท่า)*. ***	0.63	0.62	0.58	0.62	0.69	0.13	0.18	0.08	0.18	0.39
PT 07 ผลผลิตภาพแรงงาน (บาท/คน)	113,618	118,262	120,953	117,101	118,741	97,118	108,789	112,429	114,615	115,480
PT 08 แรงงานที่มีหลักประกันทางสังคม (ร้อยละ)	20.80	23.26	24.93	26.14	31.00	17.95	20.15	21.88	22.79	105.09
PT 09 ครัวเรือนที่มีที่อยู่อาศัยใช้วัสดุคงทนและเป็นของตนเอง (ร้อยละ)	80.94	82.93	81.87	84.64	83.81	78.59	85.73	83.81	86.26	87.09
PT 10 หมู่บ้านที่ถนนสายหลักใช้การได้ตลอดปี (ร้อยละ)	59.64	60.07	62.49	62.89	61.69	63.94	62.54	61.13	65.21	69.30
PT 11 สัมประสิทธิ์ความไม่เสมอภาคของรายได้*. ***	0.420	0.413	0.408	0.412	0.407	0.361	0.351	0.331	0.348	0.356
ด้านสิ่งแวดล้อม (Planet)										
PN 01 อัตราการเปลี่ยนแปลงของพื้นที่ป่าไม้ในจังหวัด (ร้อยละ)	0.12	0.42	0.08	-0.06	-0.06	0.19	-0.25	-0.75	-0.06	-0.16
PN 02 สัดส่วนปริมาณขยะที่กำจัดถูกต้องต่อปริมาณขยะที่เกิดขึ้น (ร้อยละ)	29.25	22.24	16.81	20.08	20.01	41.41	32.35	30.52	35.66	39.51
PN 03 ครัวเรือนที่เข้าถึงน้ำประปา (ร้อยละ)	16.35	16.42	16.66	16.35	17.27	8.14	8.13	8.12	8.17	8.20
PN 04 ประชากรที่ประสบภัยพิบัติ (ร้อยละ)*	0.45	0.11	0.38	0.45	0.97	15.03	0.00	0.00	2.65	3.73
PN 05 อัตราการร้องเรียนปัญหามลพิษ (เรื่องต่อประชากรแสนคน)*	0.57	0.55	0.31	0.52	0.31	0.19	0.00	0.00	0.19	0.37
ด้านสันติภาพและยุติธรรม (Peace)										
PC 01 การแจ้งความคดี ชีวิตร่างกาย เพศ และคดีประทุษร้ายต่อทรัพย์สิน (รายต่อปก.แสนคน)*	105.28	95.67	80.15	76.43	79.04	179.03	151.79	105.35	108.80	119.86
PC 02 จำนวนผู้ต้องหาคดียาเสพติด (ต่อแสนคน)*	509.57	510.16	561.17	504.27	518.20	797.09	789.55	682.42	683.06	665.30
PC 03 จำนวนผู้เข้ารับการรักษาพยาบาล (ต่อแสนคน)	252.31	304.60	337.87	292.19	250.87	219.80	336.64	487.20	251.76	175.36
PC 04 จำนวนเจ้าหน้าที่ตำรวจ (ต่อแสนคน)	276.83	267.98	268.05	273.41	260.59	1,144.52	1,057.81	1,072.66	1,066.28	1,129.79
PC 05 การฆ่าตัวตายสำเร็จ (รายต่อประชากรแสนคน)*	6.96	7.67	9.19	10.57	10.47	1.53	1.14	3.38	3.73	2.97
ด้านความเป็นหุ้นส่วนพัฒนา (Partnership)										
PS 01 ประชากรที่เข้าถึงอินเทอร์เน็ต (ร้อยละ)	46.82	50.79	60.90	74.77	83.07	50.27	51.53	67.69	86.08	89.45
PS 02 ภาษีที่ท้องถิ่นจัดเก็บได้ต่อรายได้รวมที่ไม่รวมเงินอุดหนุนและเงินอุดหนุนเฉพาะกิจ (ร้อยละ)	11.79	11.01	11.56	8.89	8.29	7.76	7.28	7.73	6.50	7.80
PS 03 ความสามารถในการเบิกจ่ายงบประมาณของจังหวัด (ร้อยละ)	77.96	70.14	71.87	59.53	69.82	92.59	66.90	45.38	50.41	71.72
PS 04 จำนวนองค์กรชุมชน (แห่งต่อประชากรแสนคน)	127.39	129.32	285.04	297.86	298.92	123.08	126.99	198.94	198.48	197.12

จังหวัดนราธิวาส

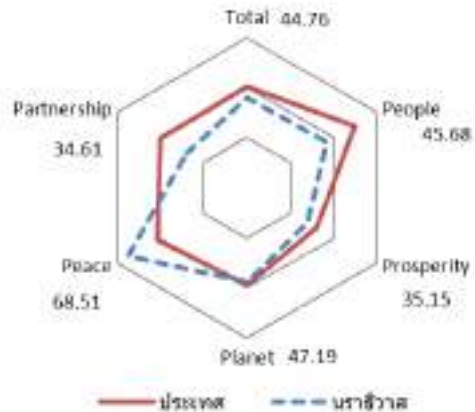
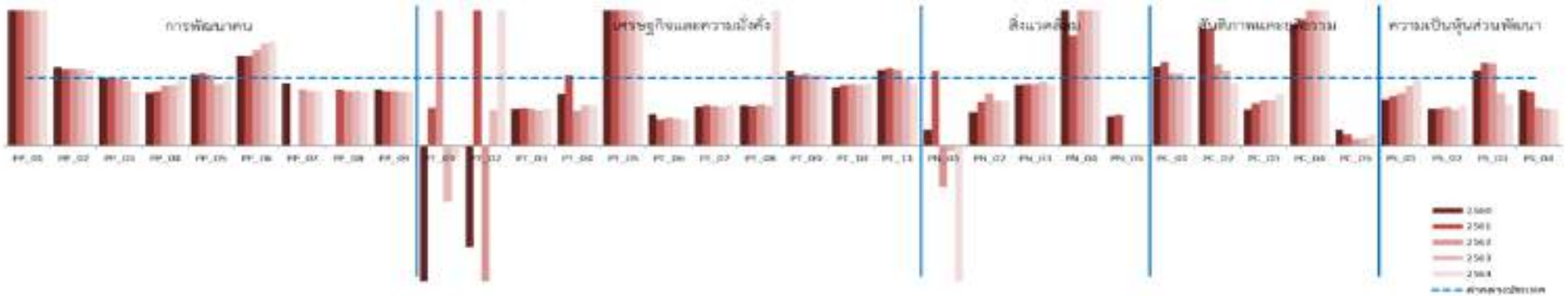

มิติการพัฒนา	ค่ากลางของประเทศ					นราธิวาส				
	2560	2561	2562	2563	2564	2560	2561	2562	2563	2564
ภาพรวม	48.71	48.64	52.02	49.25	50.23	40.83	43.22	45.91	42.09	44.76
ด้านการพัฒนาคน (People)	60.97	63.27	63.81	64.05	62.08	44.68	47.46	46.60	52.42	45.68
ด้านเศรษฐกิจและความมั่งคั่ง (Prosperity)	45.41	46.27	45.22	38.31	39.80	38.21	41.75	37.78	27.56	35.15
ด้านสิ่งแวดล้อม (Planet)	49.96	49.50	48.46	47.92	48.69	45.75	47.86	45.10	45.26	47.19
ด้านสันติภาพและยุติธรรม (Peace)	55.67	56.33	59.80	52.53	51.50	53.37	55.82	73.01	68.10	68.51
ด้านความเป็นหุ้นส่วนพัฒนา (Partnership)	36.04	35.37	46.77	45.29	49.90	27.20	28.48	35.18	29.65	34.61

หมายเหตุ: * ตัวชี้วัดที่มีการผูกผันข้อมูล
 ** ตัวชี้วัดที่มีการเก็บข้อมูลล่าสุดปี 2563
 *** ตัวชี้วัดที่เป็นข้อมูลปีเว้นปี มีข้อมูลปี 2560 2562 2564

ตัวชี้วัด	ค่ากลางประเทศ					นราธิวาส				
	2560	2561	2562	2563	2564	2560	2561	2562	2563	2564
ด้านการพัฒนาคน (People)										
PP 01 สัดส่วนประชากรยากจน (ร้อยละ)*	8.36	8.65	6.25	6.75	5.62	34.48	26.74	25.76	24.99	18.69
PP 02 ทารกแรกเกิดที่มีน้ำหนักต่ำกว่าเกณฑ์ (ร้อยละ)* **	9.95	10.19	9.78	9.39	9.68	11.67	11.58	11.21	10.69	10.98
PP 03 เด็ก 0-5 ปีที่มีพัฒนาการสมวัย (ร้อยละ)	96.08	96.56	97.54	89.83	84.19	96.23	97.46	96.75	86.06	67.25
PP 04 อัตราการคลอดมีชีพในหญิงอายุ 15-19 ปี (ต่อปก.หญิงอายุ 15-19 ปีพันคน)*	40.54	35.13	31.64	29.13	25.41	31.90	28.41	28.39	26.21	24.68
PP 05 ประชากรที่เจ็บป่วยที่เป็นผู้ป่วยใน (ร้อยละ)*	29.53	30.99	32.57	31.88	33.46	31.10	33.38	34.22	29.26	31.97
PP 06 อัตราส่วนประชากรต่อแพทย์ (คน/แพทย์)*	2,676	2,549	2,350	2,610	2,450	3,566	3,396	3,336	3,946	3,766
PP 07 การเข้าเรียนมัธยมศึกษาตอนปลายและอาชีวศึกษา (ร้อยละ)	74.47	76.51	73.70	75.30	77.39	49.90	48.80	50.85	53.11	54.92
PP 08 จำนวนปีการศึกษาเฉลี่ยประชากรไทยอายุ 15-59 ปี (ปี)	7.98	7.97	8.06	8.19	8.37	7.32	7.32	7.23	7.49	7.78
PP 09 คะแนนเฉลี่ยการทดสอบ O-NET ระดับมัธยมศึกษาตอนปลาย (คะแนน)	31.89	33.60	31.06	32.73	31.70	26.50	27.14	25.29	26.20	25.03
ด้านเศรษฐกิจและความมั่งคั่ง (Prosperity)										
PT 01 อัตราการเปลี่ยนแปลงของรายได้เฉลี่ยของเดือนของครัวเรือนในจังหวัด (ร้อยละ)***	0.13	3.06	-0.91	3.05	5.79	-13.63	1.73	3.13	-2.51	-1.15
PT 02 อัตราการเปลี่ยนแปลงของผลิตภัณฑ์จังหวัด (ร้อยละ)	4.13	3.86	-0.08	-4.04	1.87	-6.19	13.16	-1.29	-5.92	4.63
PT 03 มูลค่าผลิตภัณฑ์จังหวัดเฉลี่ยต่อหัว (บาท/คน)	104,985	109,077	111,628	109,661	113,247	56,799	60,662	60,398	57,549	61,787
PT 04 อัตราการขยายตัวรายได้ท่องเที่ยว (ร้อยละ)	10.49	8.46	1.67	-54.13	-53.90	8.02	8.82	0.86	-75.40	-75.61
PT 05 อัตราการว่างงาน (ร้อยละ)*	1.01	0.88	0.86	1.31	1.61	5.01	6.00	4.11	6.99	8.46
PT 06 อัตราส่วนหนี้เฉลี่ยต่อรายได้เฉลี่ยของครัวเรือน (เท่า)* **	0.63	0.62	0.58	0.62	0.69	0.29	0.24	0.25	0.24	0.26
PT 07 ผลผลิตภาพแรงงาน (บาท/คน)	113,618	118,262	120,953	117,101	118,741	65,330	72,001	71,499	66,617	72,317
PT 08 แรงงานที่มีหลักประกันทางสังคม (ร้อยละ)	20.80	23.26	24.93	26.14	31.00	12.52	13.66	15.45	15.45	95.87
PT 09 ครัวเรือนที่มีที่อยู่อาศัยใช้วัสดุคงทนและเป็นของตนเอง (ร้อยละ)	80.94	82.93	81.87	84.64	83.81	89.85	86.48	87.38	88.97	89.06
PT 10 หมู่บ้านที่ถนนสายหลักใช้การได้ตลอดปี (ร้อยละ)	59.64	60.07	62.49	62.89	61.69	51.64	54.49	57.34	57.12	56.90
PT 11 สัมประสิทธิ์ความไม่เสมอภาคของรายได้* **	0.420	0.413	0.408	0.412	0.407	0.471	0.477	0.461	0.407	0.373
ด้านสิ่งแวดล้อม (Planet)										
PN 01 อัตราการเปลี่ยนแปลงของพื้นที่ป่าไม้ในจังหวัด (ร้อยละ)	0.12	0.42	0.08	-0.06	-0.06	0.03	0.47	-0.05	-0.13	-0.31
PN 02 สัดส่วนปริมาณขยะที่กำจัดถูกต้องต่อปริมาณขยะที่เกิดขึ้น (ร้อยละ)	29.25	22.24	16.81	20.08	20.01	14.48	14.60	12.92	13.57	13.42
PN 03 ครัวเรือนที่เข้าถึงน้ำประปา (ร้อยละ)	16.35	16.42	16.66	16.35	17.27	14.92	15.09	15.26	15.46	15.67
PN 04 ประชากรที่ประสบภัยพิบัติ (ร้อยละ)*	0.45	0.11	0.38	0.45	0.97	5.82	0.17	8.79	8.94	3.53
PN 05 อัตราการร้องเรียนปัญหามลพิษ (เรื่องต่อประชากรแสนคน)*	0.57	0.55	0.31	0.52	0.31	0.25	0.25	0.00	-0.00	0.00
ด้านสันติภาพและยุติธรรม (Peace)										
PC 01 การแจ้งความคดี ชีวิตร่างกาย เพศ และคดีประทุษร้ายต่อทรัพย์สิน (รายต่อปก.แสนคน)*	105.28	95.67	80.15	76.43	79.04	124.46	118.13	85.39	81.55	76.70
PC 02 จำนวนผู้ต้องหาคดียาเสพติด (ต่อแสนคน)*	509.57	510.16	561.17	504.27	518.20	885.54	878.66	673.75	563.75	478.60
PC 03 จำนวนผู้เข้ารับการรักษาพยาบาล (ต่อแสนคน)	252.31	304.60	337.87	292.19	250.87	134.76	192.90	231.18	199.27	191.44
PC 04 จำนวนเจ้าหน้าที่ตำรวจ (ต่อแสนคน)	276.83	267.98	268.05	273.41	260.59	498.59	503.44	556.17	558.66	526.39
PC 05 การฆ่าตัวตายสำเร็จ (รายต่อประชากรแสนคน)*	6.96	7.67	9.19	10.57	10.47	1.64	1.38	1.00	1.24	1.86
ด้านความเป็นหุ้นส่วนพัฒนา (Partnership)										
PS 01 ประชากรที่เข้าถึงอินเทอร์เน็ต (ร้อยละ)	46.82	50.79	60.90	74.77	83.07	32.14	37.06	47.58	66.95	82.20
PS 02 ภาษีที่ท้องถิ่นจัดเก็บได้ต่อรายได้รวมที่ไม่รวมเงินอุดหนุนและเงินอุดหนุนเฉพาะกิจ (ร้อยละ)	11.79	11.01	11.56	8.89	8.29	6.39	6.09	6.60	4.68	4.95
PS 03 ความสามารถในการเบิกจ่ายงบประมาณของจังหวัด (ร้อยละ)	77.96	70.14	71.87	59.53	69.82	87.14	85.86	87.25	46.47	42.59
PS 04 จำนวนองค์กรชุมชน (แห่งต่อประชากรแสนคน)	127.39	129.32	285.04	297.86	298.92	105.50	103.55	160.89	161.85	161.06

จังหวัดปัตตานี

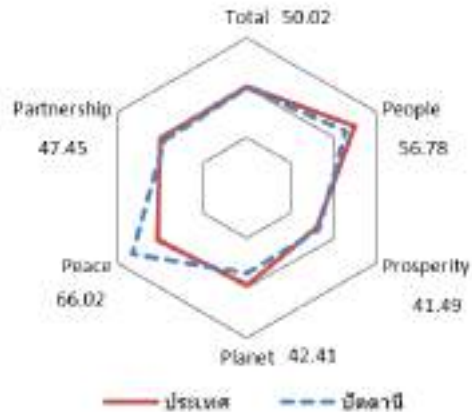
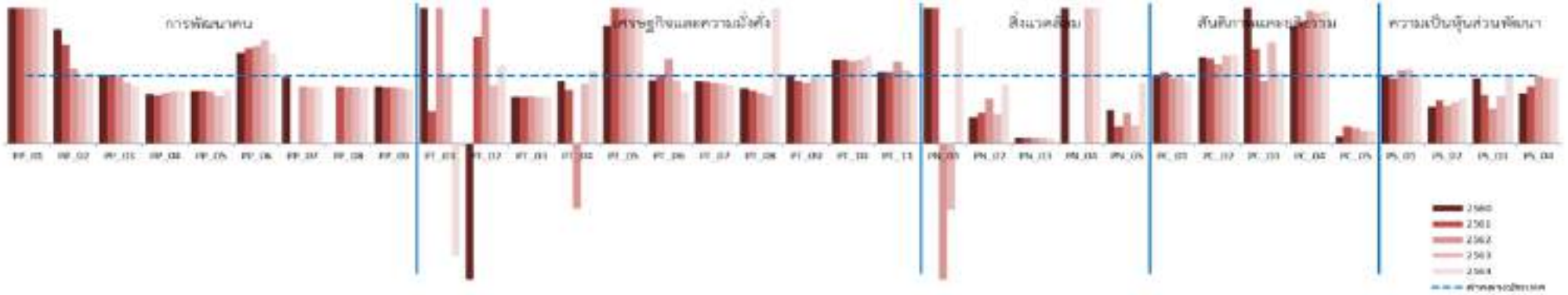

มิติการพัฒนา	ค่ากลางของประเทศ					ปัตตานี				
	2560	2561	2562	2563	2564	2560	2561	2562	2563	2564
ภาพรวม	48.71	48.64	52.02	49.25	50.23	43.46	42.98	46.75	46.25	50.02
ด้านการพัฒนาคน (People)	60.97	63.27	63.81	64.05	62.08	48.19	50.71	54.33	58.34	56.78
ด้านเศรษฐกิจและความมั่งคั่ง (Prosperity)	45.41	46.27	45.22	38.31	39.80	42.72	44.45	41.98	34.06	41.49
ด้านสิ่งแวดล้อม (Planet)	49.96	49.50	48.46	47.92	48.69	38.15	42.50	42.20	41.42	42.41
ด้านสันติภาพและยุติธรรม (Peace)	55.67	56.33	59.80	52.53	51.50	67.49	64.97	72.47	66.31	66.02
ด้านความเป็นหุ้นส่วนพัฒนา (Partnership)	36.04	35.37	46.77	45.29	49.90	29.23	23.55	32.03	38.79	47.45

หมายเหตุ: * ตัวชี้วัดที่มีการผูกผันข้อมูล
 ** ตัวชี้วัดที่มีการเก็บข้อมูลล่าสุดปี 2563
 *** ตัวชี้วัดที่เป็นข้อมูลปีเว้นปี มีข้อมูลปี 2560 2562 2564

ตัวชี้วัด	ค่ากลางประเทศ					ปัตตานี				
	2560	2561	2562	2563	2564	2560	2561	2562	2563	2564
ด้านการพัฒนาคน (People)										
PP 01 สัดส่วนประชากรยากจน (ร้อยละ)*	8.36	8.65	6.25	6.75	5.62	34.55	33.22	29.86	44.20	30.85
PP 02 ทารกแรกเกิดที่มีน้ำหนักต่ำกว่าเกณฑ์ (ร้อยละ)* **	9.95	10.19	9.78	9.39	9.68	16.74	14.82	10.85	9.10	10.28
PP 03 เด็ก 0-5 ปีที่มีพัฒนาการสมวัย (ร้อยละ)	96.08	96.56	97.54	89.83	84.19	97.19	97.81	97.55	80.47	71.18
PP 04 อัตราการคลอดมีชีพในหญิงอายุ 15-19 ปี (ต่อปก.หญิงอายุ 15-19 ปีพันคน)*	40.54	35.13	31.64	29.13	25.41	29.73	24.86	23.51	22.53	19.94
PP 05 ประชากรที่เจ็บป่วยที่เป็นผู้ป่วยใน (ร้อยละ)*	29.53	30.99	32.57	31.88	33.46	22.98	24.34	24.94	22.13	26.43
PP 06 อัตราส่วนประชากรต่อแพทย์ (คน/แพทย์)*	2,676	2,549	2,350	2,610	2,450	3,591	3,562	3,364	4,000	3,286
PP 07 การเข้าเรียนมัธยมศึกษาตอนปลายและอาชีวศึกษา (ร้อยละ)	74.47	76.51	73.70	75.30	77.39	67.65	64.64	67.69	73.70	75.96
PP 08 จำนวนปีการศึกษาเฉลี่ยประชากรไทยอายุ 15-59 ปี (ปี)	7.98	7.97	8.06	8.19	8.37	8.17	7.92	7.70	7.96	8.20
PP 09 คะแนนเฉลี่ยการทดสอบ O-NET ระดับมัธยมศึกษาตอนปลาย (คะแนน)	31.89	33.60	31.06	32.73	31.70	27.10	28.04	26.14	27.13	25.29
ด้านเศรษฐกิจและความมั่งคั่ง (Prosperity)										
PT 01 อัตราการเปลี่ยนแปลงของรายได้เฉลี่ยของเดือนของครัวเรือนในจังหวัด (ร้อยละ)***	0.13	3.06	-0.91	3.05	5.79	11.32	1.46	17.48	3.17	-9.66
PT 02 อัตราการเปลี่ยนแปลงของผลิตภัณฑ์จังหวัด (ร้อยละ)	4.13	3.86	-0.08	-4.04	1.87	-18.41	6.10	1.38	-4.59	2.14
PT 03 มูลค่าผลิตภัณฑ์จังหวัดเฉลี่ยต่อหัว (บาท/คน)	104,985	109,077	111,628	109,661	113,247	72,266	75,404	77,635	75,062	78,131
PT 04 อัตราการขยายตัวรายได้ท่องเที่ยว (ร้อยละ)	10.49	8.46	1.67	-54.13	-53.90	9.60	6.73	-1.60	-60.38	-49.19
PT 05 อัตราการว่างงาน (ร้อยละ)*	1.01	0.88	0.86	1.31	1.61	1.76	2.02	2.00	3.79	3.77
PT 06 อัตราส่วนหนี้เฉลี่ยต่อรายได้เฉลี่ยของครัวเรือน (เท่า)* **	0.63	0.62	0.58	0.62	0.69	0.59	0.63	0.72	0.63	0.53
PT 07 ผลิตภาพแรงงาน (บาท/คน)	113,618	118,262	120,953	117,101	118,741	103,954	107,288	107,388	103,123	103,444
PT 08 แรงงานที่มีหลักประกันทางสังคม (ร้อยละ)	20.80	23.26	24.93	26.14	31.00	17.01	18.26	18.58	18.58	89.56
PT 09 ครัวเรือนที่มีที่อยู่อาศัยชั่วคราวและของตนเอง (ร้อยละ)	80.94	82.93	81.87	84.64	83.81	82.05	76.82	72.81	82.15	82.99
PT 10 หมู่บ้านที่ถนนสายหลักใช้การได้ตลอดปี (ร้อยละ)	59.64	60.07	62.49	62.89	61.69	73.66	74.72	75.77	77.86	79.94
PT 11 สัมประสิทธิ์ความไม่เสมอภาคของรายได้* **	0.420	0.413	0.408	0.412	0.407	0.446	0.437	0.493	0.448	0.416
ด้านสิ่งแวดล้อม (Planet)										
PN 01 อัตราการเปลี่ยนแปลงของพื้นที่ป่าไม้ในจังหวัด (ร้อยละ)	0.12	0.42	0.08	-0.06	-0.06	1.54	4.86	-3.20	-0.19	-0.02
PN 02 สัดส่วนปริมาณขยะที่กำจัดถูกต้องต่อปริมาณขยะที่เกิดขึ้น (ร้อยละ)	29.25	22.24	16.81	20.08	20.01	11.11	10.11	11.12	8.70	17.52
PN 03 ครัวเรือนที่เข้าถึงน้ำประปา (ร้อยละ)	16.35	16.42	16.66	16.35	17.27	1.46	1.48	1.48	1.48	1.49
PN 04 ประชากรที่ประสบภัยพิบัติ (ร้อยละ)*	0.45	0.11	0.38	0.45	0.97	11.38	0.00	0.00	1.26	3.07
PN 05 อัตราการร้องเรียนปัญหามลพิษ (เรื่องต่อประชากรแสนคน)*	0.57	0.55	0.31	0.52	0.31	0.28	0.14	0.14	0.14	0.27
ด้านสันติภาพและยุติธรรม (Peace)										
PC 01 การแจ้งความคดี ชีวิตร่างกาย เพศ และคดีประทุษร้ายต่อทรัพย์สิน (รายต่อปก.แสนคน)*	105.28	95.67	80.15	76.43	79.04	106.09	101.66	77.92	74.65	71.96
PC 02 จำนวนผู้ต้องหาคดีอาชญากรรม (ต่อแสนคน)*	509.57	510.16	561.17	504.27	518.20	649.34	641.85	653.56	657.98	684.23
PC 03 จำนวนผู้เข้ารับการบำบัดรักษายาเสพติด (ต่อแสนคน)	252.31	304.60	337.87	292.19	250.87	506.48	425.16	310.71	438.42	268.24
PC 04 จำนวนเจ้าหน้าที่ตำรวจ (ต่อแสนคน)	276.83	267.98	268.05	273.41	260.59	480.98	481.01	526.27	525.61	510.57
PC 05 การฆ่าตัวตายสำเร็จ (รายต่อประชากรแสนคน)*	6.96	7.67	9.19	10.57	10.47	0.71	1.97	2.08	1.93	1.93
ด้านความเป็นหุ้นส่วนพัฒนา (Partnership)										
PS 01 ประชากรที่เข้าถึงอินเทอร์เน็ต (ร้อยละ)	46.82	50.79	60.90	74.77	83.07	47.57	48.96	66.53	82.41	84.13
PS 02 ภาษีที่ท้องถิ่นจัดเก็บได้ต่อรายได้รวมที่ไม่รวมเงินอุดหนุนและเงินอุดหนุนเฉพาะกิจ (ร้อยละ)	11.79	11.01	11.56	8.89	8.29	6.42	6.96	6.49	5.40	5.49
PS 03 ความสามารถในการเบิกจ่ายงบประมาณของจังหวัด (ร้อยละ)	77.96	70.14	71.87	59.53	69.82	74.65	50.04	37.09	41.38	69.00
PS 04 จำนวนองค์กรชุมชน (แห่งต่อประชากรแสนคน)	127.39	129.32	285.04	297.86	298.92	93.97	110.02	285.61	288.29	286.88

ดัชนีการพัฒนา
ระดับกลุ่มจังหวัด

ดัชนีผสม ระดับกลุ่มจังหวัด
ภาพรวม และรายมิติ

ดัชนีการพัฒนาระดับกลุ่มจังหวัด

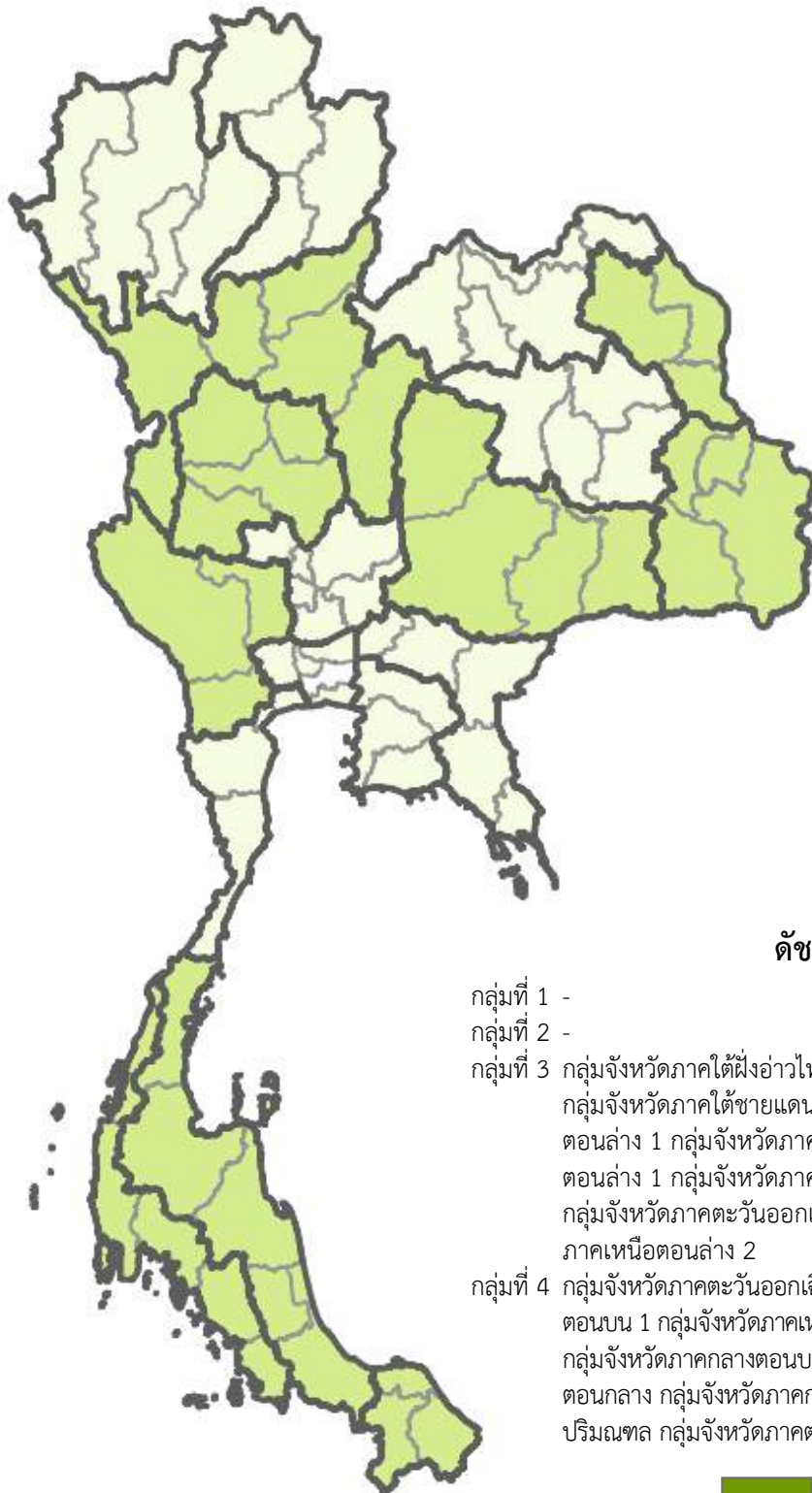

ดัชนีรวม

- กลุ่มที่ 1 -
- กลุ่มที่ 2 -
- กลุ่มที่ 3 กลุ่มจังหวัดภาคใต้ฝั่งอ่าวไทย กลุ่มจังหวัดภาคใต้ฝั่งอันดามัน
กลุ่มจังหวัดภาคใต้ชายแดน กลุ่มจังหวัดภาคตะวันออกเฉียงเหนือ
ตอนล่าง 1 กลุ่มจังหวัดภาคเหนือตอนล่าง 1 กลุ่มจังหวัดภาคกลาง
ตอนล่าง 1 กลุ่มจังหวัดภาคตะวันออกเฉียงเหนือตอนบน 2
กลุ่มจังหวัดภาคตะวันออกเฉียงเหนือตอนล่าง 2 กลุ่มจังหวัด
ภาคเหนือตอนล่าง 2
- กลุ่มที่ 4 กลุ่มจังหวัดภาคตะวันออกเฉียงเหนือตอนบน 1 กลุ่มจังหวัดภาคเหนือ
ตอนบน 1 กลุ่มจังหวัดภาคเหนือตอนบน 2 กลุ่มจังหวัดภาคตะวันออก 2
กลุ่มจังหวัดภาคกลางตอนบน กลุ่มจังหวัดภาคตะวันออกเฉียงเหนือ
ตอนกลาง กลุ่มจังหวัดภาคกลางตอนล่าง 2 กลุ่มจังหวัดภาคกลาง
ปริมณฑล กลุ่มจังหวัดภาคตะวันออก 1

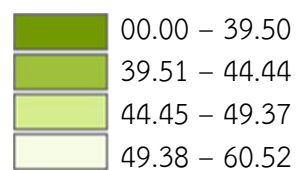

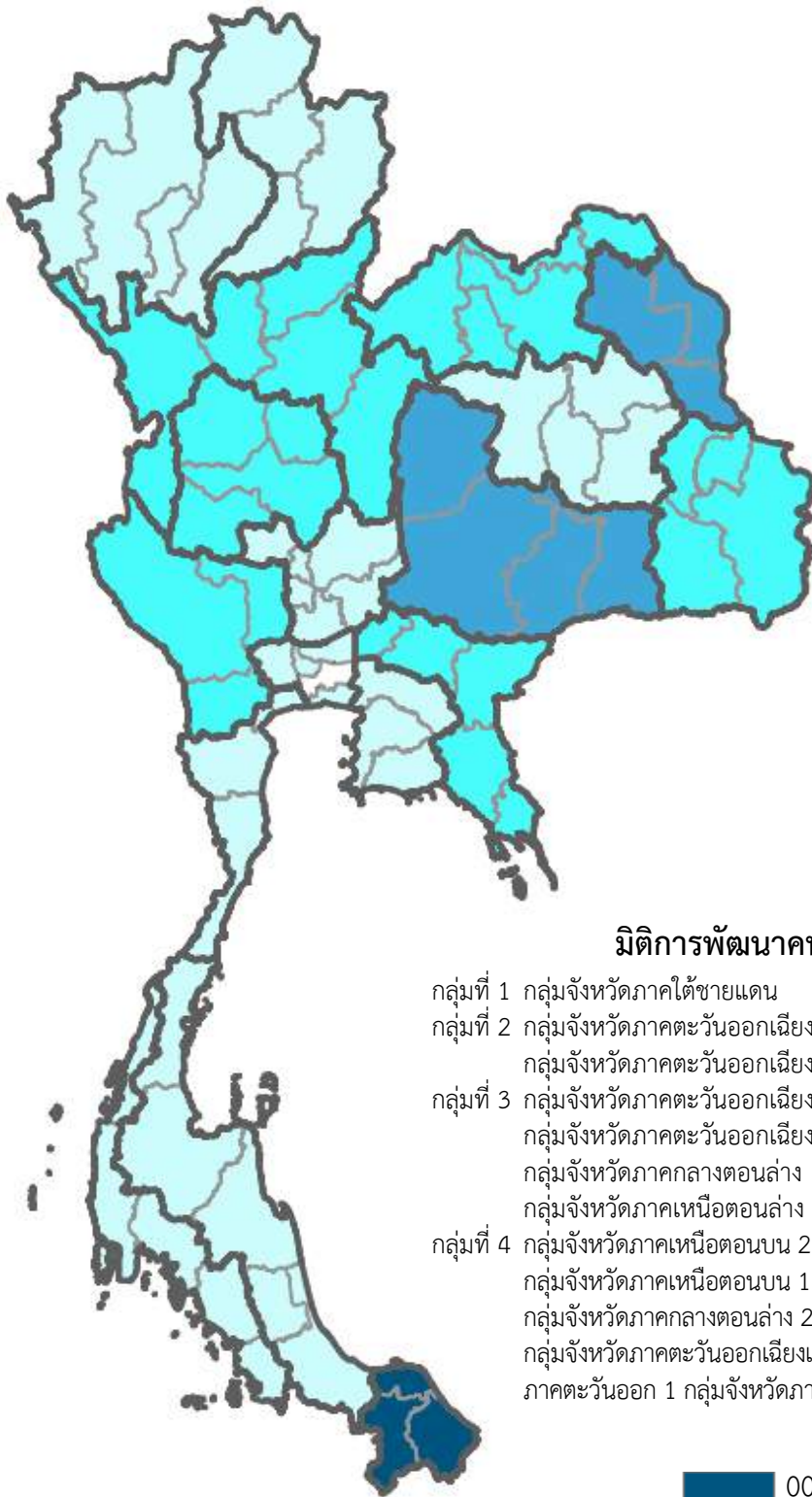

มิติการพัฒนาคน (People)

- กลุ่มที่ 1 กลุ่มจังหวัดภาคใต้ชายแดน
- กลุ่มที่ 2 กลุ่มจังหวัดภาคตะวันออกเฉียงเหนือตอนบน 2
กลุ่มจังหวัดภาคตะวันออกเฉียงเหนือตอนล่าง 1
- กลุ่มที่ 3 กลุ่มจังหวัดภาคตะวันออกเฉียงเหนือตอนบน 1
กลุ่มจังหวัดภาคตะวันออกเฉียงเหนือตอนล่าง 2
กลุ่มจังหวัดภาคกลางตอนล่าง 1 กลุ่มจังหวัดภาคเหนือตอนล่าง 1
กลุ่มจังหวัดภาคเหนือตอนล่าง 2 กลุ่มจังหวัดภาคตะวันออก 2
- กลุ่มที่ 4 กลุ่มจังหวัดภาคเหนือตอนบน 2 กลุ่มจังหวัดภาคใต้ฝั่งอ่าวไทย
กลุ่มจังหวัดภาคเหนือตอนบน 1 กลุ่มจังหวัดภาคใต้ฝั่งอันดามัน
กลุ่มจังหวัดภาคกลางตอนล่าง 2 กลุ่มจังหวัดภาคกลางตอนบน
กลุ่มจังหวัดภาคตะวันออกเฉียงเหนือตอนกลาง กลุ่มจังหวัดภาคตะวันออก 1 กลุ่มจังหวัดภาคกลางปริมณฑล

	00.00 – 45.93
	45.94 – 51.68
	51.69 – 57.42
	57.43 – 77.22

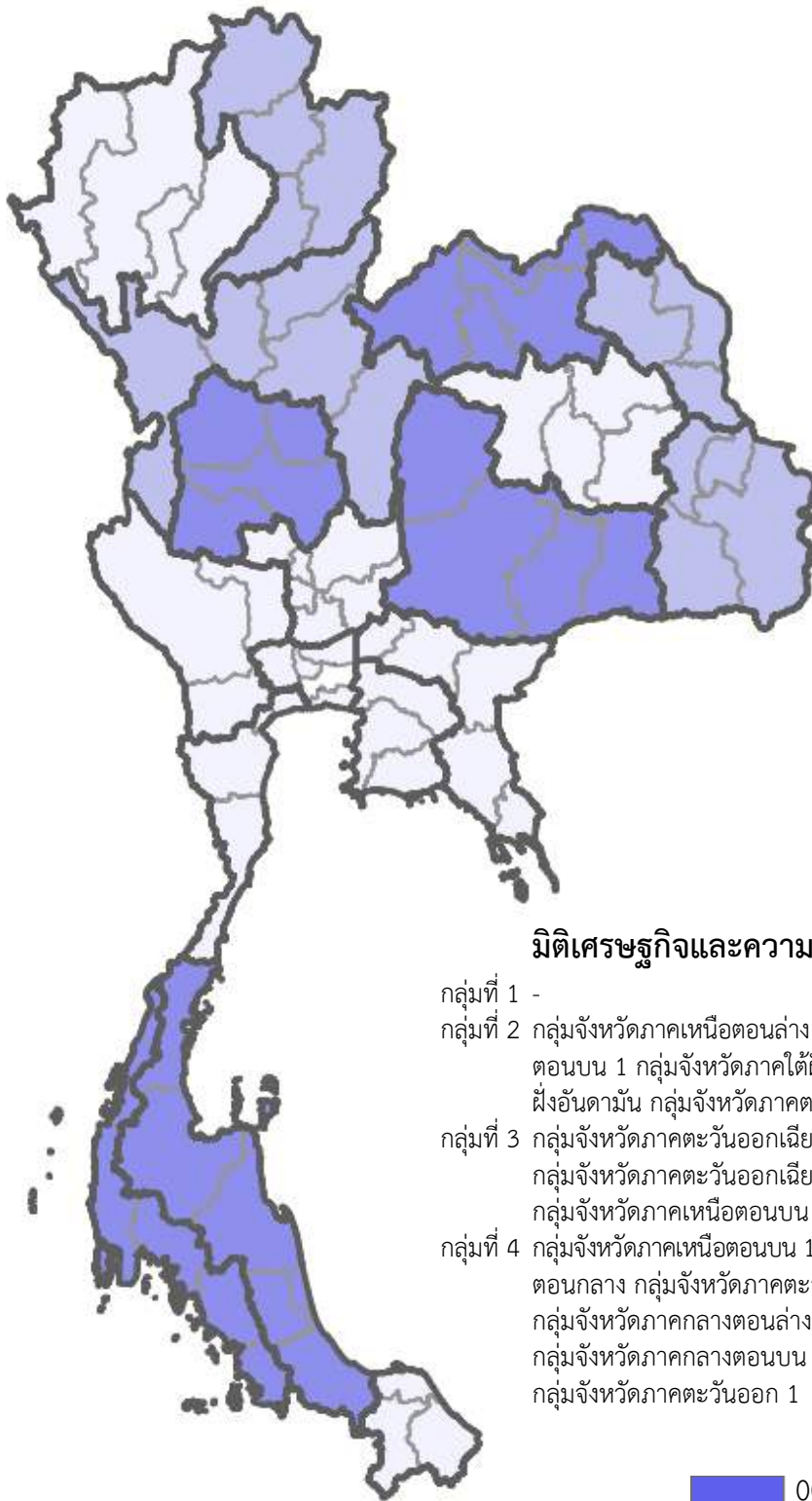

มิติเศรษฐกิจและความมั่งคั่ง (Prosperity)

- กลุ่มที่ 1 -
- กลุ่มที่ 2 กลุ่มจังหวัดภาคเหนือตอนล่าง 2 กลุ่มจังหวัดภาคตะวันออกเฉียงเหนือตอนบน 1 กลุ่มจังหวัดภาคใต้ฝั่งอ่าวไทย กลุ่มจังหวัดภาคใต้ฝั่งอันดามัน กลุ่มจังหวัดภาคตะวันออกเฉียงเหนือตอนล่าง 1
- กลุ่มที่ 3 กลุ่มจังหวัดภาคตะวันออกเฉียงเหนือตอนบน 2 กลุ่มจังหวัดภาคตะวันออกเฉียงเหนือตอนล่าง 2 กลุ่มจังหวัดภาคเหนือตอนบน 2 กลุ่มจังหวัดภาคเหนือตอนล่าง 1
- กลุ่มที่ 4 กลุ่มจังหวัดภาคเหนือตอนบน 1 กลุ่มจังหวัดภาคตะวันออกเฉียงเหนือตอนกลาง กลุ่มจังหวัดภาคตะวันออก 2 กลุ่มจังหวัดภาคใต้ชายแดน กลุ่มจังหวัดภาคกลางตอนล่าง 1 กลุ่มจังหวัดภาคกลางปริมณฑล กลุ่มจังหวัดภาคกลางตอนบน กลุ่มจังหวัดภาคกลางตอนล่าง 2 กลุ่มจังหวัดภาคตะวันออก 1

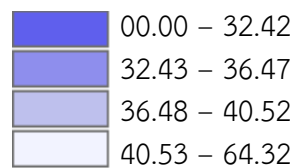

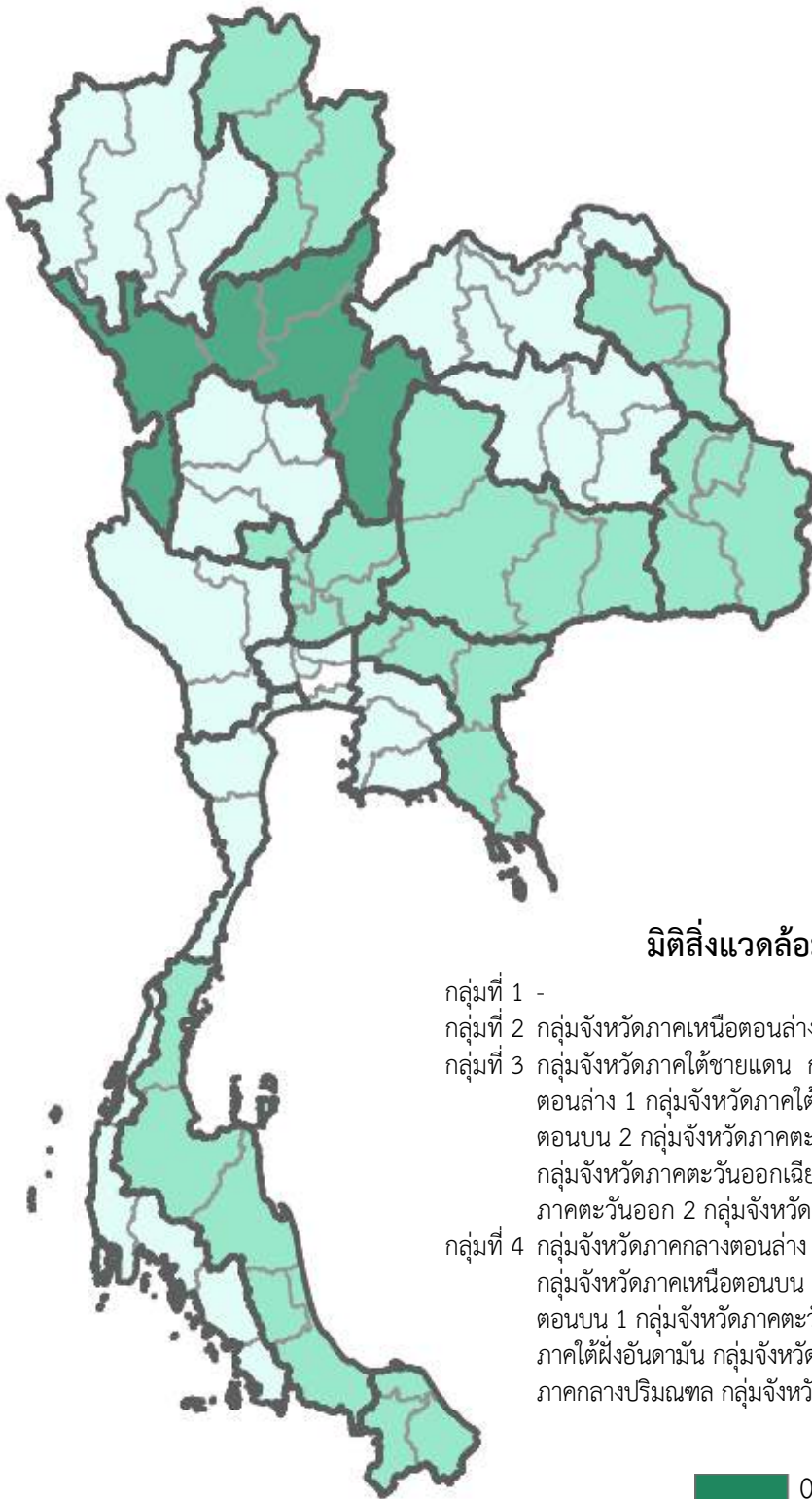

มิตีสิ่งแวดล้อม (Planet)

- กลุ่มที่ 1 -
- กลุ่มที่ 2 กลุ่มจังหวัดภาคเหนือตอนล่าง 1
- กลุ่มที่ 3 กลุ่มจังหวัดภาคใต้ชายแดน กลุ่มจังหวัดภาคตะวันออกเฉียงเหนือตอนล่าง 1 กลุ่มจังหวัดภาคใต้ฝั่งอ่าวไทย กลุ่มจังหวัดภาคเหนือตอนบน 2 กลุ่มจังหวัดภาคตะวันออกเฉียงเหนือตอนบน 2 กลุ่มจังหวัดภาคตะวันออกเฉียงเหนือตอนล่าง 2 กลุ่มจังหวัดภาคตะวันออก 2 กลุ่มจังหวัดภาคกลางตอนบน
- กลุ่มที่ 4 กลุ่มจังหวัดภาคกลางตอนล่าง 1 กลุ่มจังหวัดภาคเหนือตอนล่าง 2 กลุ่มจังหวัดภาคเหนือตอนบน 1 กลุ่มจังหวัดภาคตะวันออกเฉียงเหนือตอนบน 1 กลุ่มจังหวัดภาคตะวันออกเฉียงเหนือตอนกลาง กลุ่มจังหวัดภาคใต้ฝั่งอันดามัน กลุ่มจังหวัดภาคกลางตอนล่าง 2 กลุ่มจังหวัดภาคกลางบริเวณชล กลุ่มจังหวัดภาคตะวันออก 1

	00.00 – 36.69
	36.70 – 41.27
	41.28 – 45.86
	45.87 – 71.21

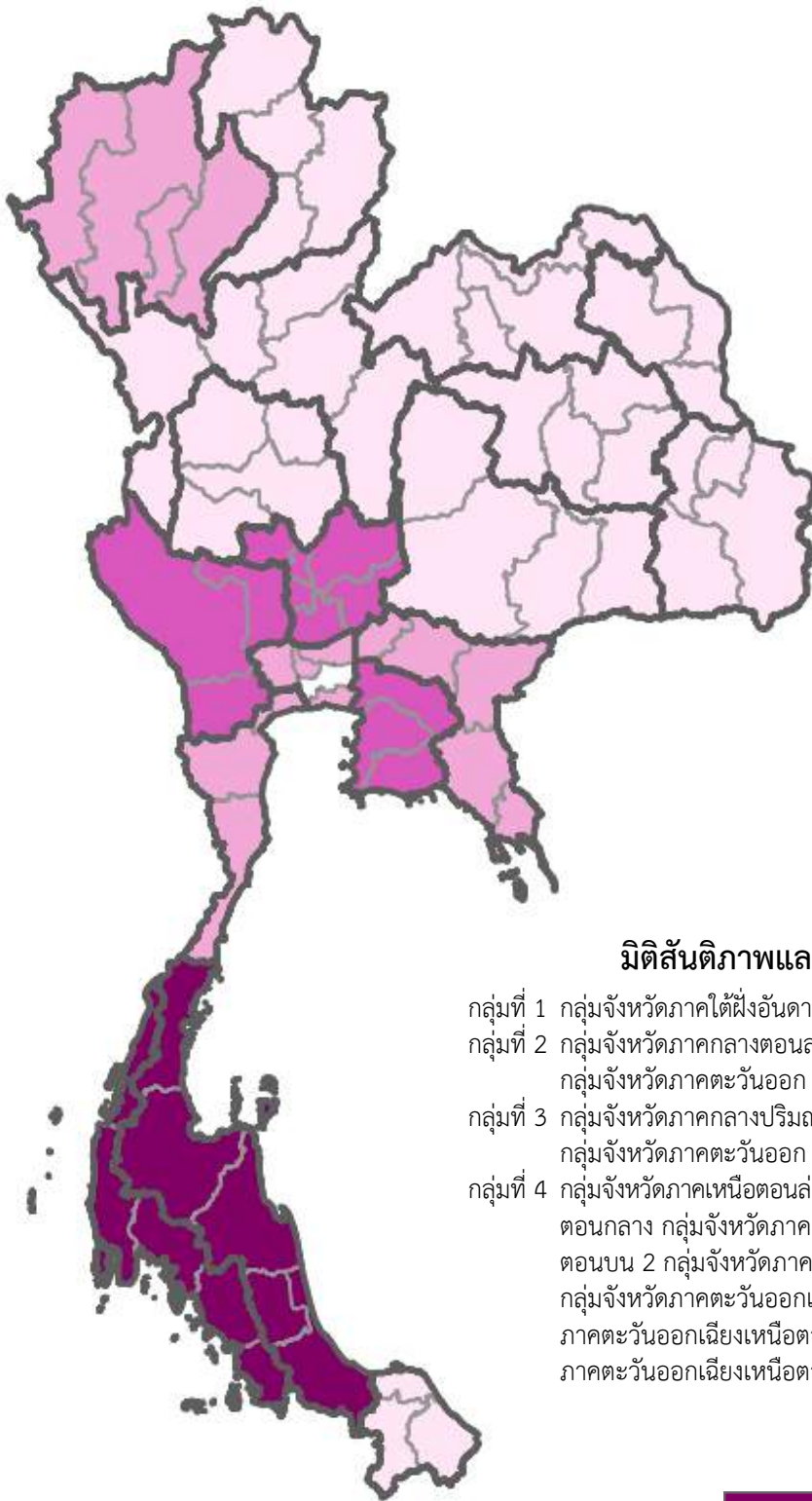

มิตีสันติภาพและยุติธรรม (Peace)

- กลุ่มที่ 1 กลุ่มจังหวัดภาคใต้ฝั่งอันดามัน กลุ่มจังหวัดภาคใต้ฝั่งอ่าวไทย
- กลุ่มที่ 2 กลุ่มจังหวัดภาคกลางตอนล่าง 1 กลุ่มจังหวัดภาคกลางตอนบน
กลุ่มจังหวัดภาคตะวันออก 1
- กลุ่มที่ 3 กลุ่มจังหวัดภาคกลางปริมณฑล กลุ่มจังหวัดภาคกลางตอนล่าง 2
กลุ่มจังหวัดภาคตะวันออก 2 กลุ่มจังหวัดภาคเหนือตอนบน 1
- กลุ่มที่ 4 กลุ่มจังหวัดภาคเหนือตอนล่าง 2 กลุ่มจังหวัดภาคตะวันออกเฉียงเหนือ
ตอนกลาง กลุ่มจังหวัดภาคเหนือตอนล่าง 1 กลุ่มจังหวัดภาคเหนือ
ตอนบน 2 กลุ่มจังหวัดภาคตะวันออกเฉียงเหนือตอนล่าง 2
กลุ่มจังหวัดภาคตะวันออกเฉียงเหนือตอนบน 1 กลุ่มจังหวัด
ภาคตะวันออกเฉียงเหนือตอนล่าง 1 กลุ่มจังหวัด
ภาคตะวันออกเฉียงเหนือตอนบน 2 กลุ่มจังหวัดภาคใต้ชายแดน

	00.00 – 38.52
	38.53 – 43.33
	43.34 – 48.15
	48.16 – 67.22

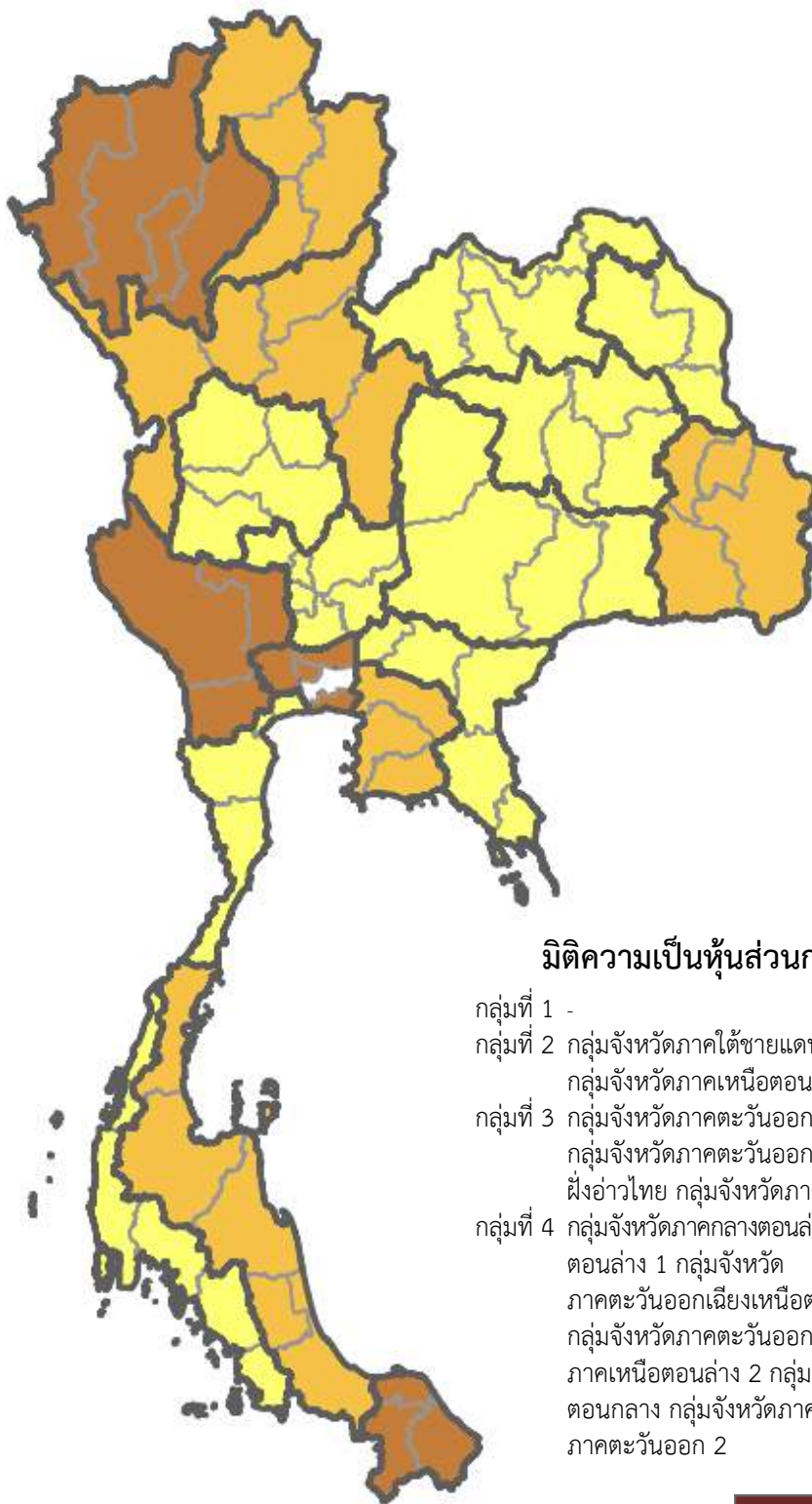

มิติความเป็นหุ้นส่วนการพัฒนา (Partnership)

- กลุ่มที่ 1 -
- กลุ่มที่ 2 กลุ่มจังหวัดภาคใต้ชายแดน กลุ่มจังหวัดภาคกลางปริมณฑล
กลุ่มจังหวัดภาคเหนือตอนบน 1 กลุ่มจังหวัดภาคกลางตอนล่าง 1
- กลุ่มที่ 3 กลุ่มจังหวัดภาคตะวันออก 1 กลุ่มจังหวัดภาคเหนือตอนล่าง 1
กลุ่มจังหวัดภาคตะวันออกเฉียงเหนือตอนล่าง 2 กลุ่มจังหวัดภาคใต้
ฝั่งอ่าวไทย กลุ่มจังหวัดภาคเหนือตอนบน 2
- กลุ่มที่ 4 กลุ่มจังหวัดภาคกลางตอนล่าง 2 กลุ่มจังหวัดภาคตะวันออกเฉียงเหนือ
ตอนล่าง 1 กลุ่มจังหวัด
ภาคตะวันออกเฉียงเหนือตอนบน 1 กลุ่มจังหวัดภาคกลางตอนบน
กลุ่มจังหวัดภาคตะวันออกเฉียงเหนือตอนบน 2 กลุ่มจังหวัด
ภาคเหนือตอนล่าง 2 กลุ่มจังหวัดภาคตะวันออกเฉียงเหนือ
ตอนกลาง กลุ่มจังหวัดภาคใต้ฝั่งอันดามัน กลุ่มจังหวัด
ภาคตะวันออก 2

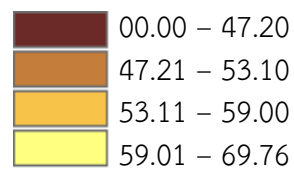

กราฟเรียงลำดับ รายตัวชี้วัด
ระดับกลุ่มจังหวัด

มิติการพัฒนาคน
(People)

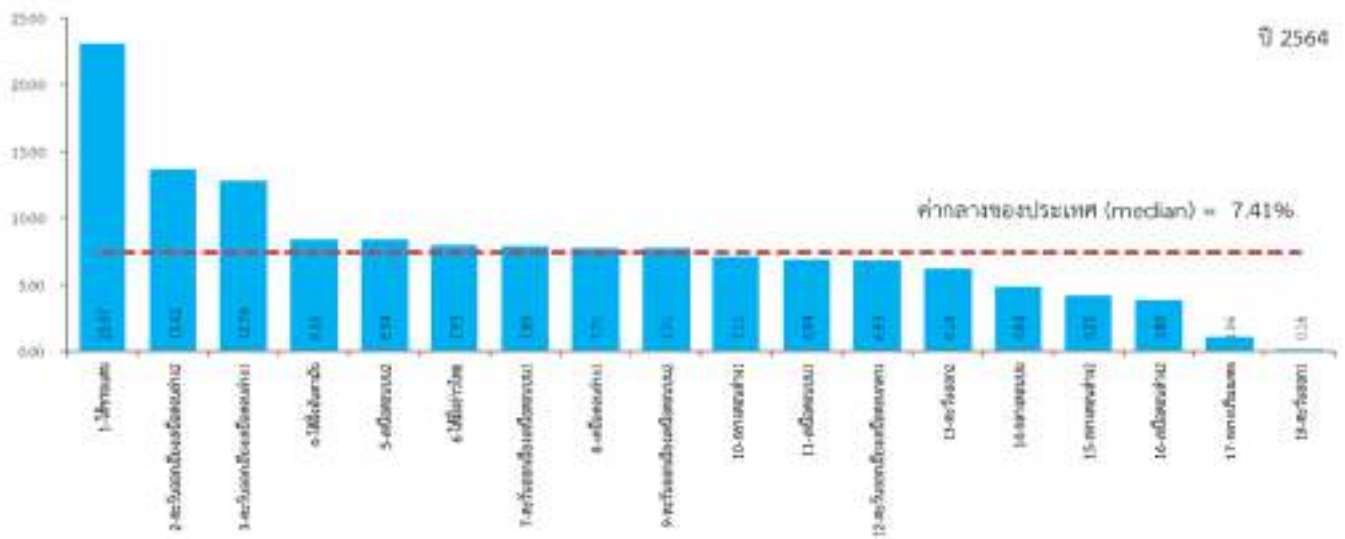
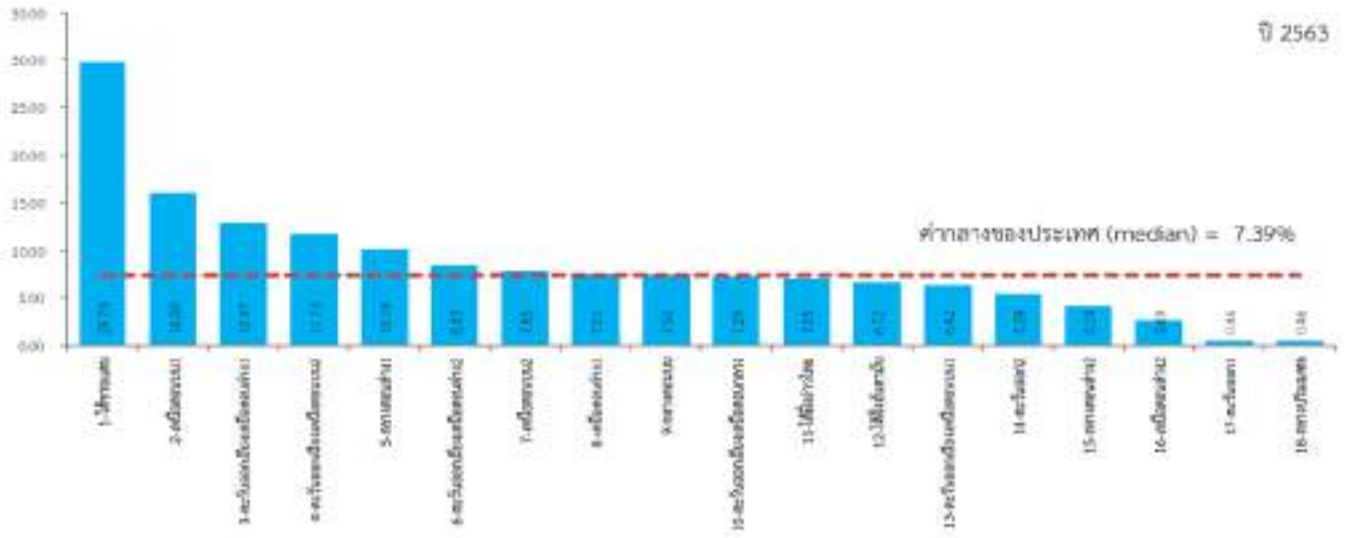

มิติการพัฒนาคน (People)

PP_02 ทารกแรกเกิดที่มีน้ำหนักต่ำกว่าเกณฑ์ (ร้อยละ)

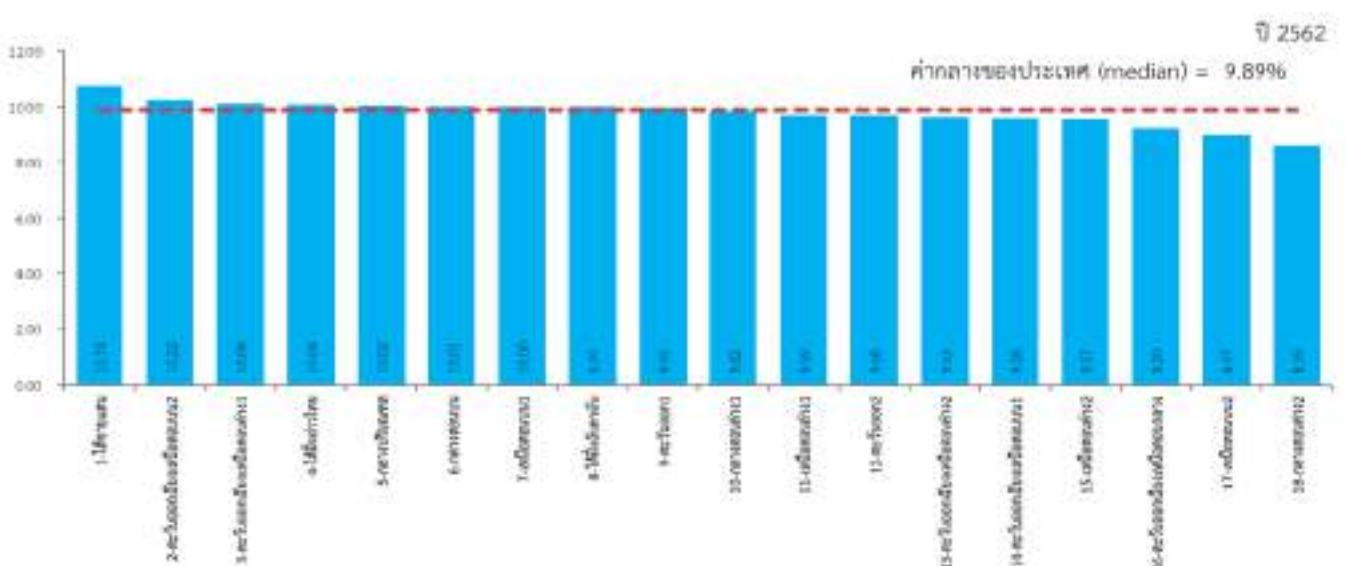
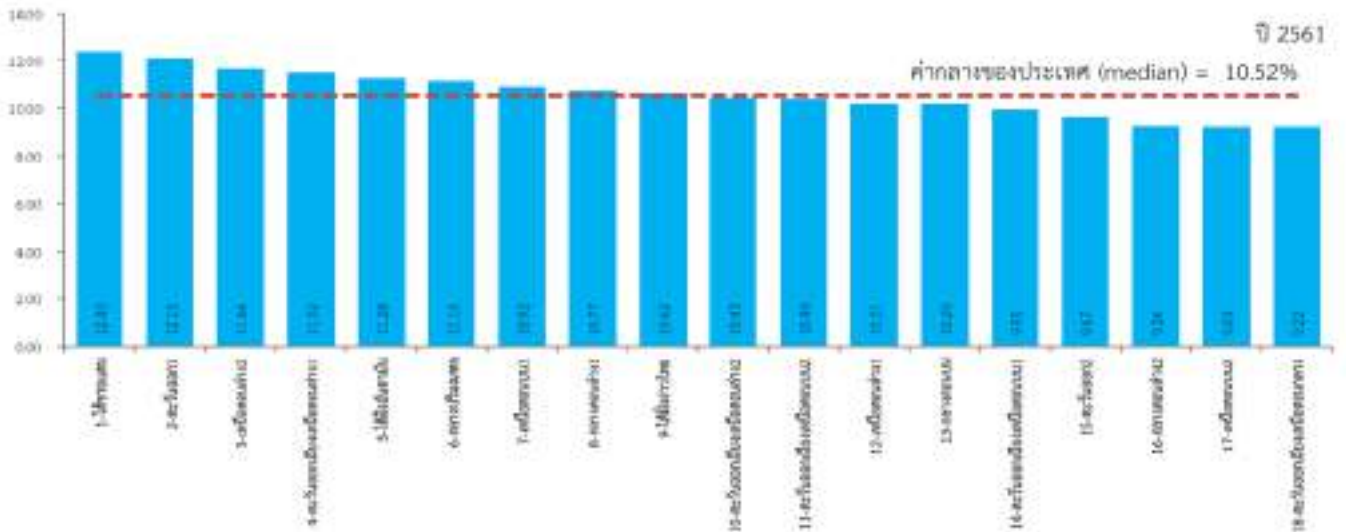
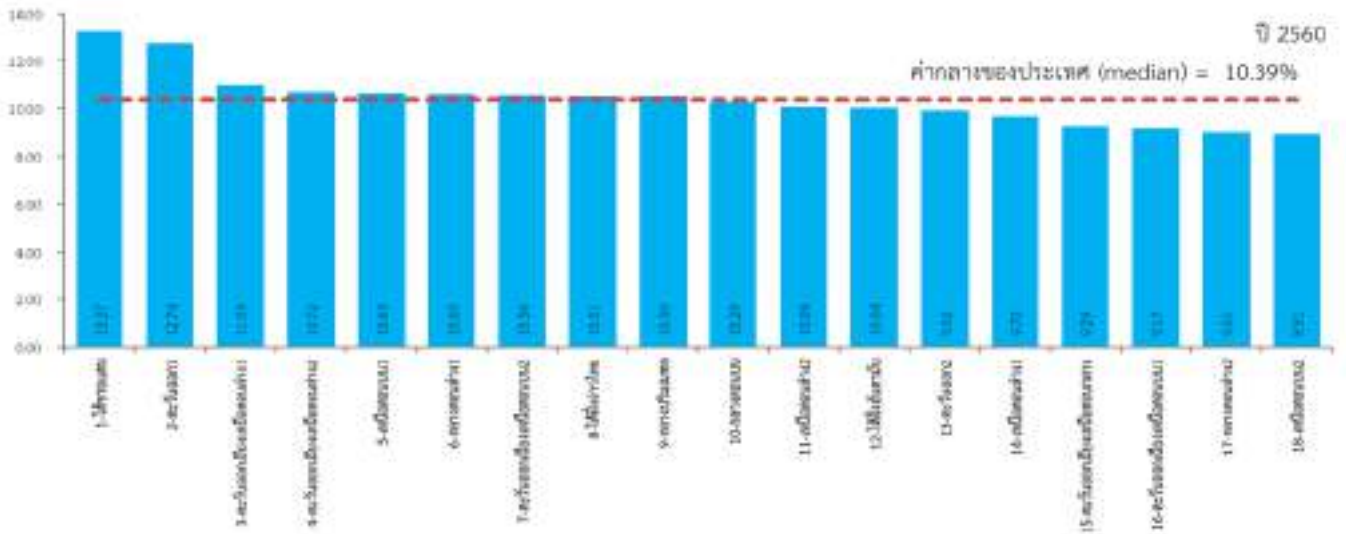

ปี 2563

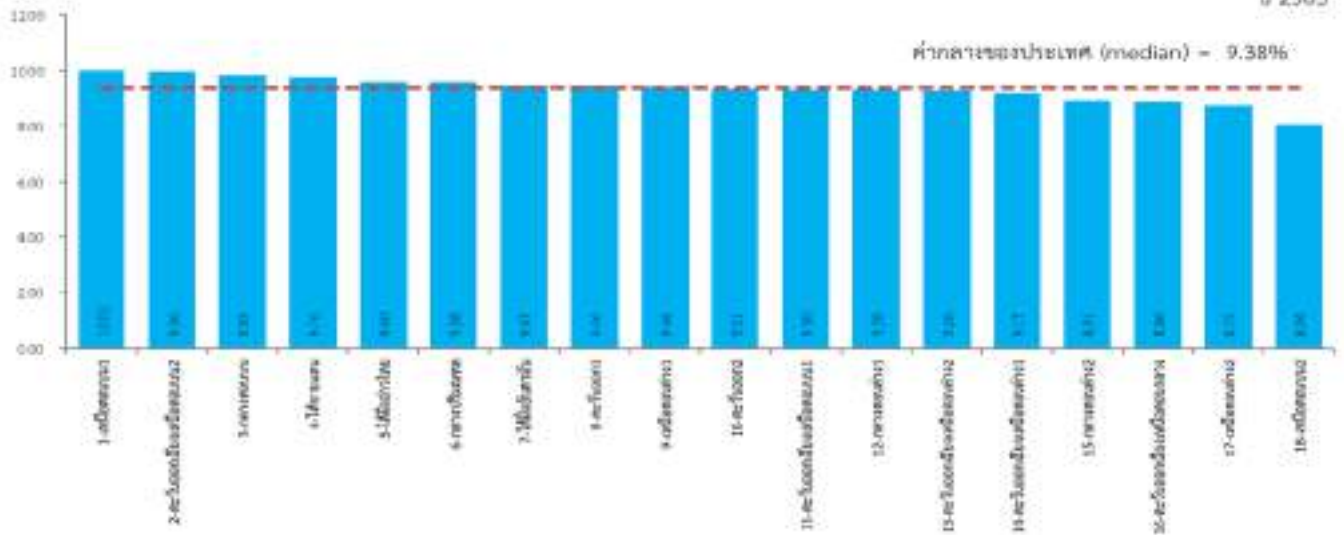

ปี 2564

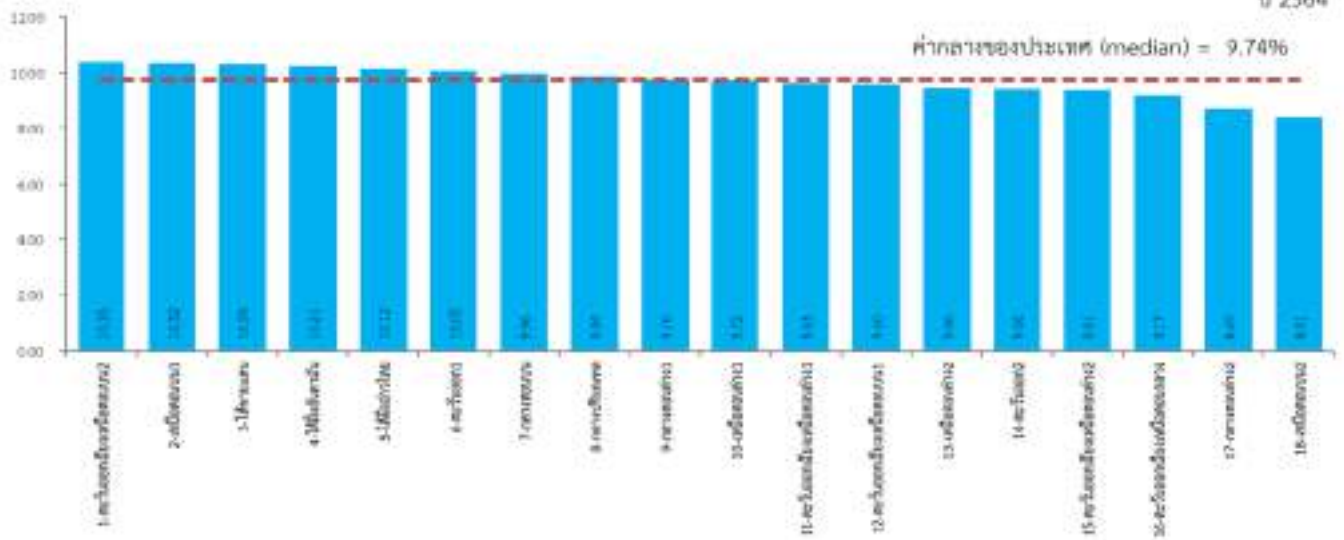

มิติการพัฒนาคน (People)

PP_03 เด็ก 0-5 ปีที่มีพัฒนาการสมวัย (ร้อยละ)

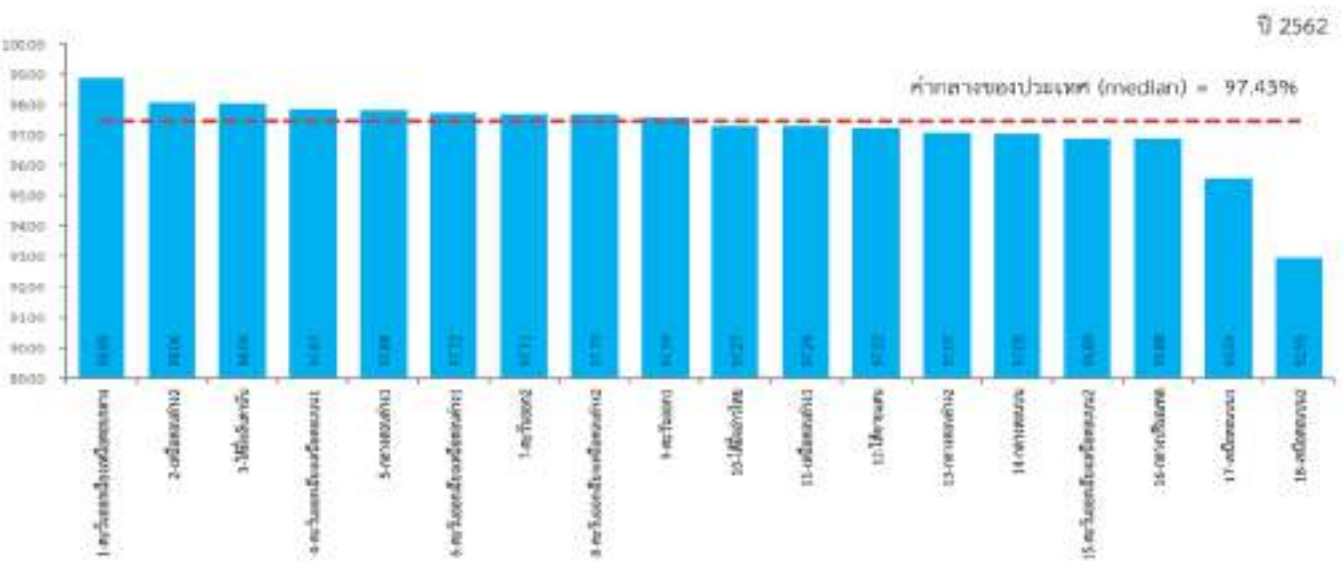
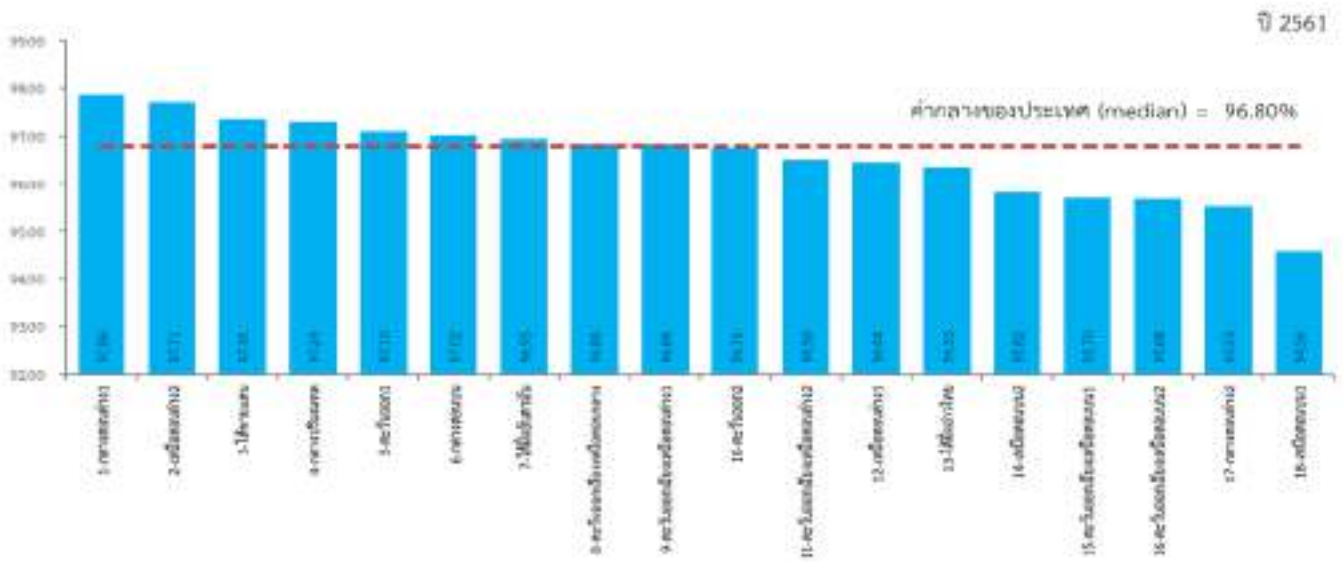
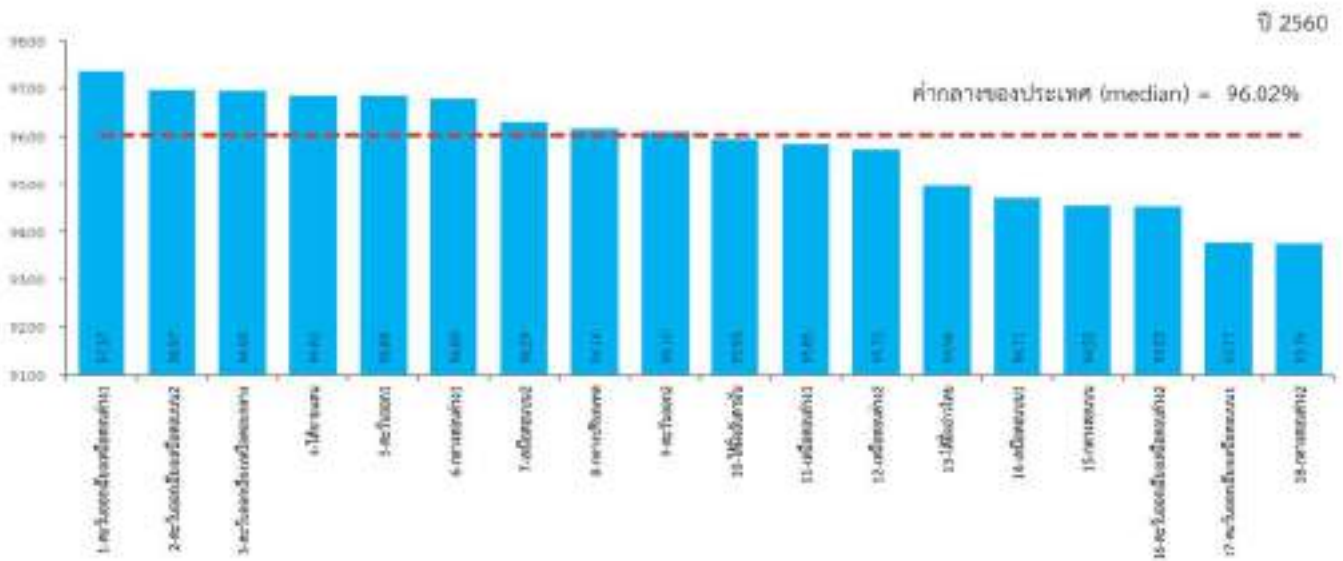

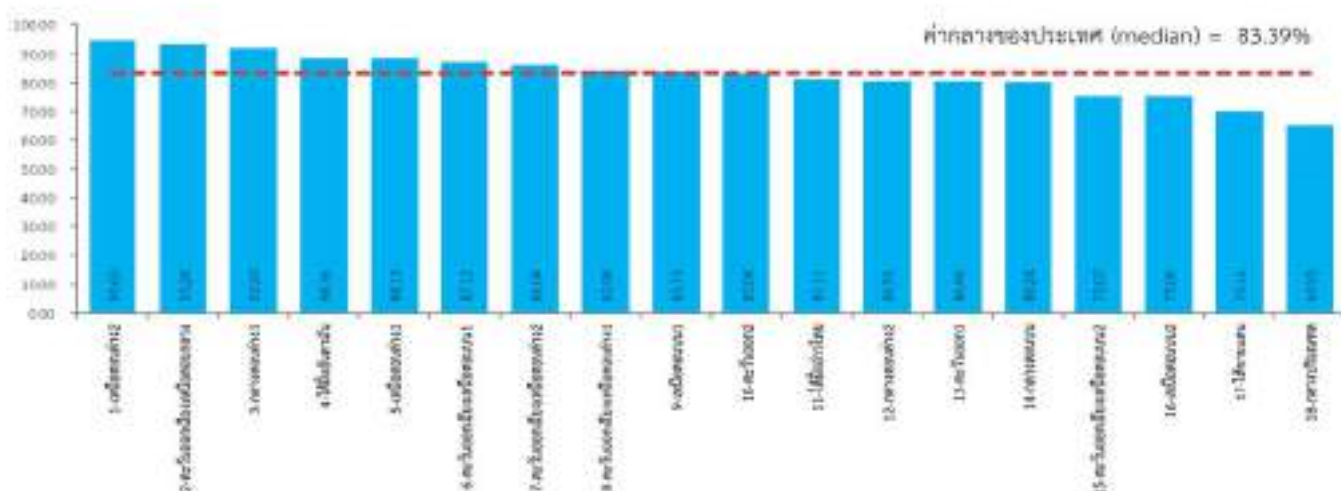
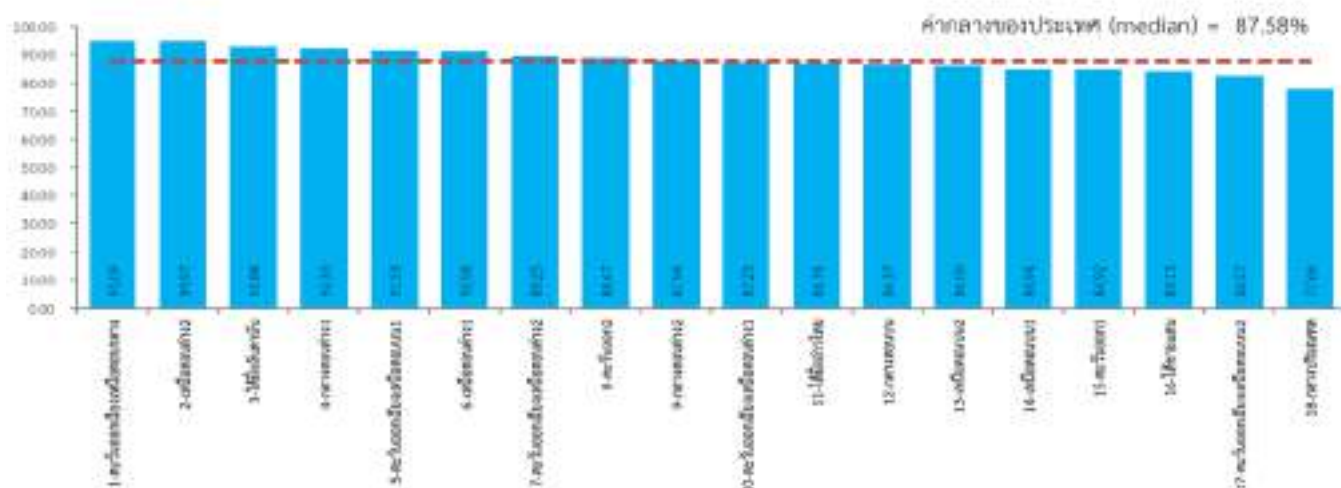

มิติการพัฒนาคน (People)

PP_04 อัตราการคลอดมีชีพในหญิงอายุ 15-19 ปี (ต่อประชากรหญิงอายุ 15-19 ปีพันคน)

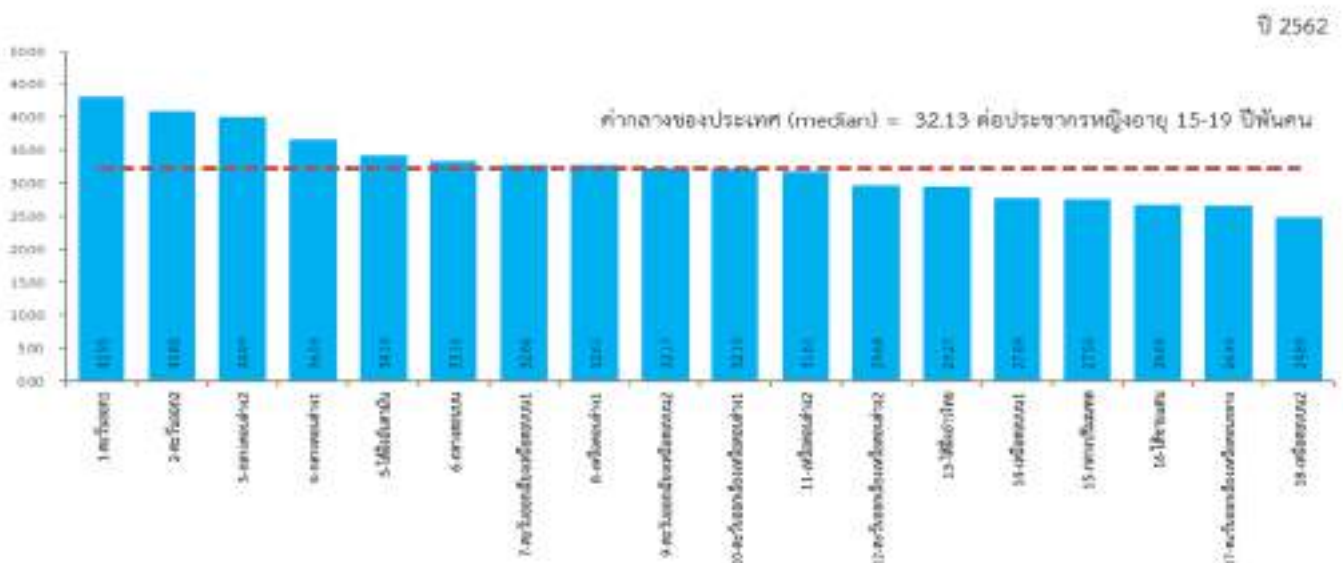
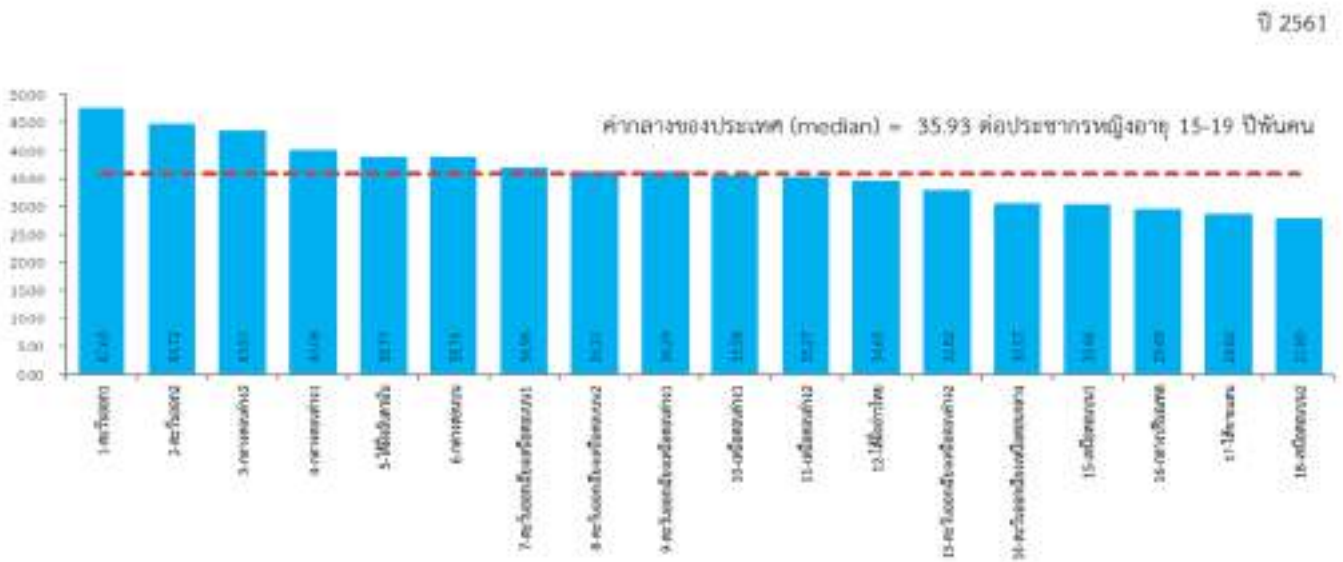
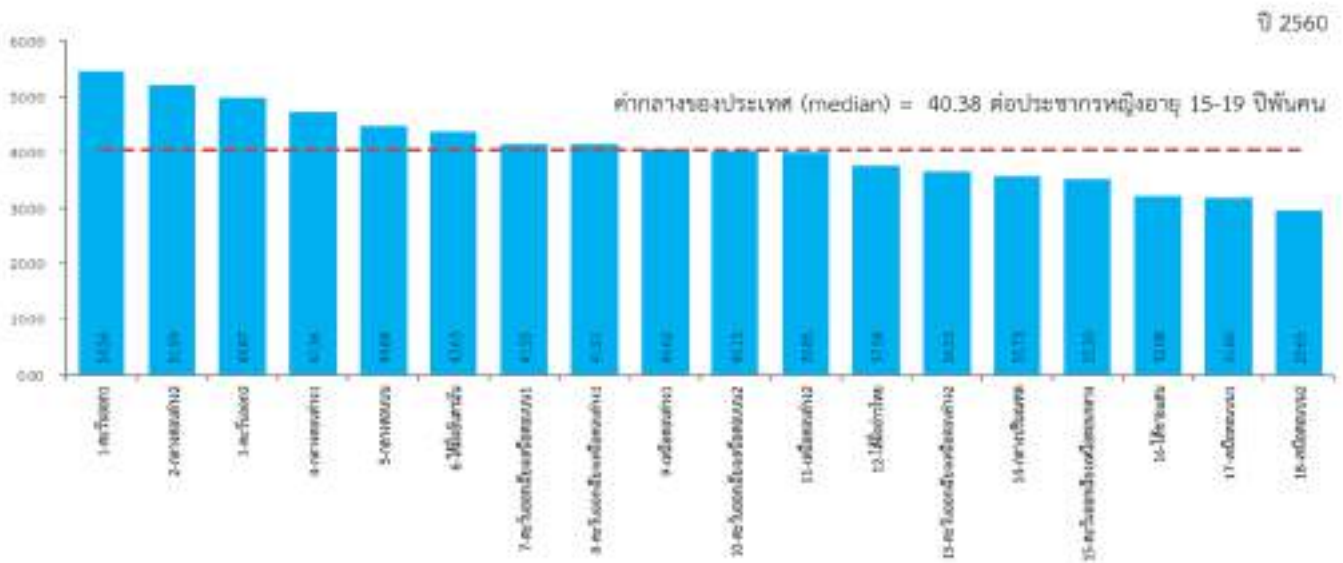

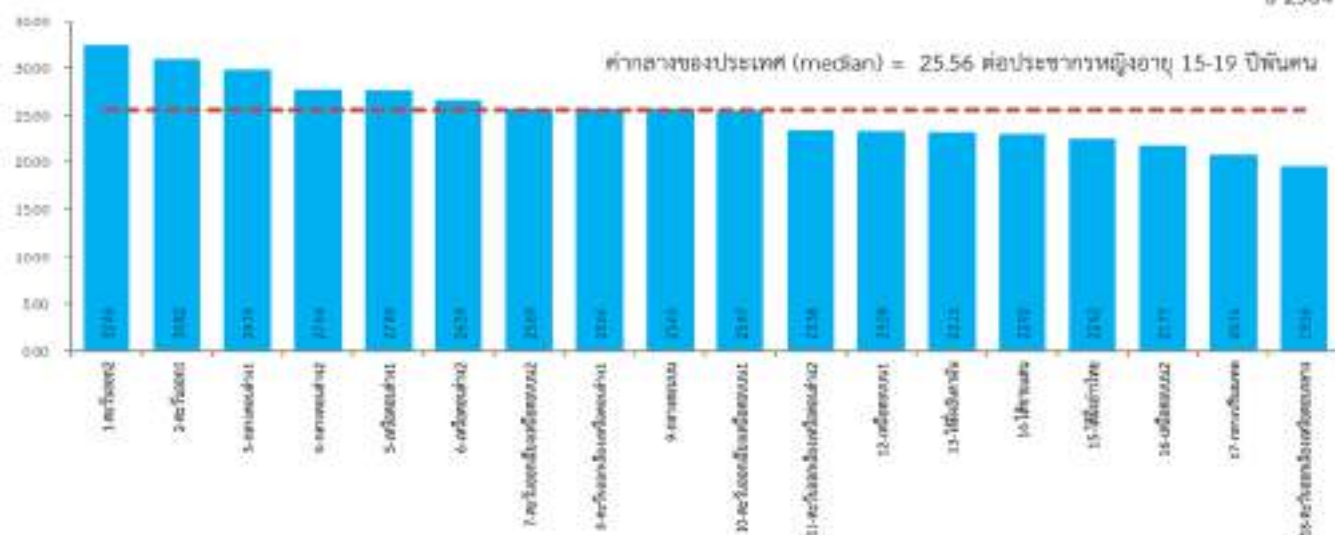
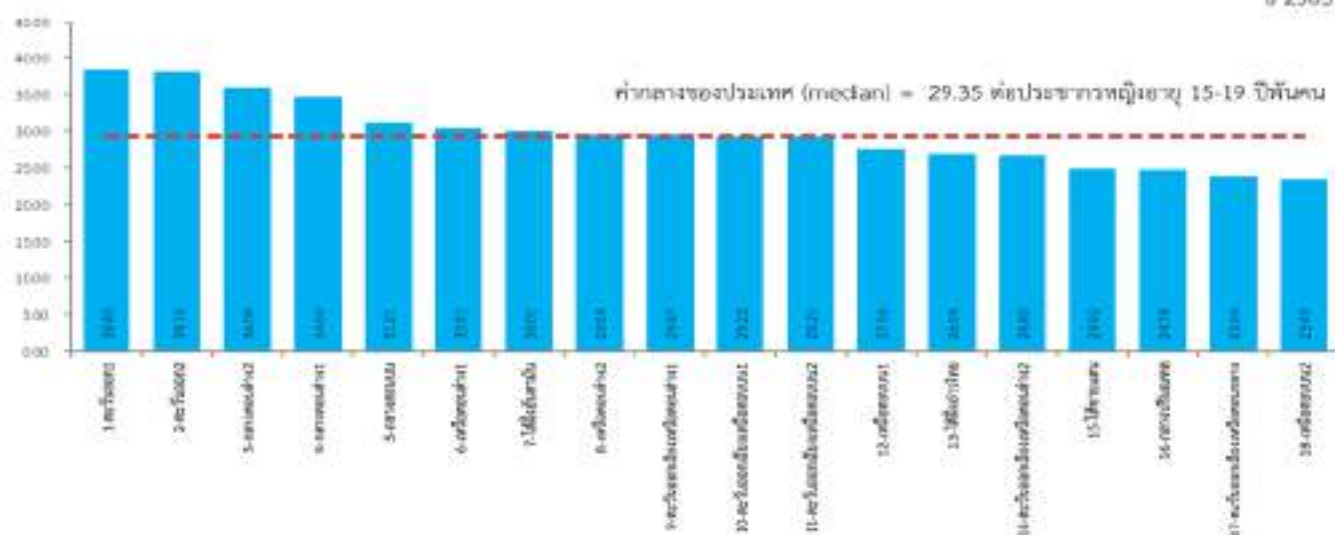

มิติการพัฒนาคน (People)

PP_05 ประชากรที่เจ็บป่วยที่เป็นผู้ป่วยใน (ร้อยละ)

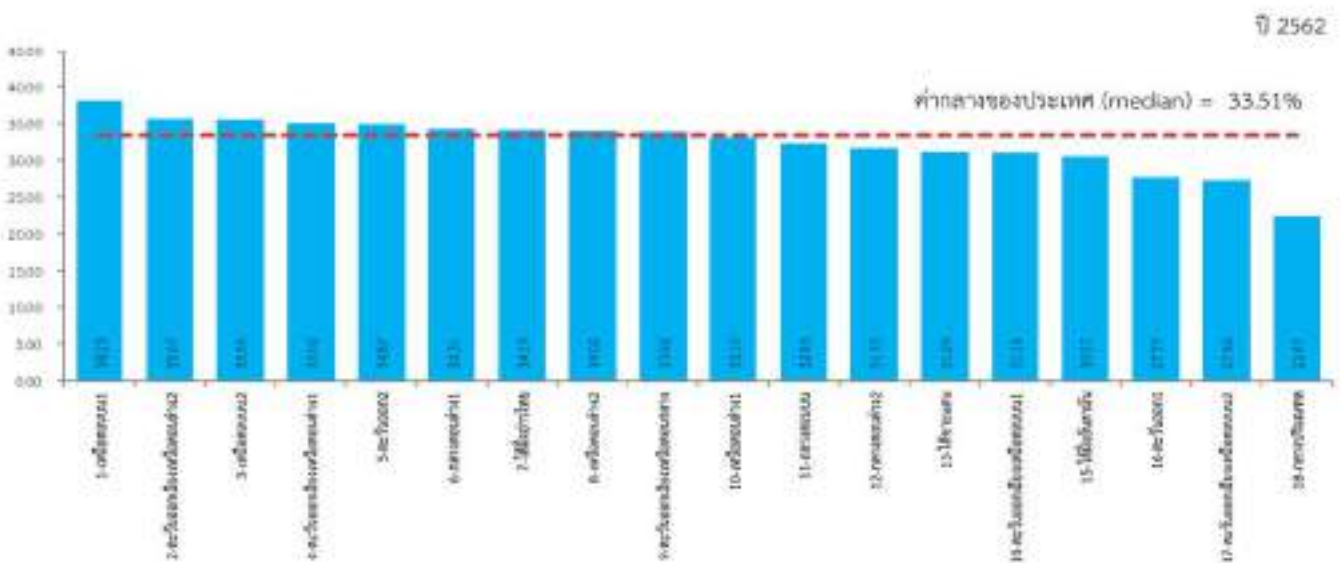
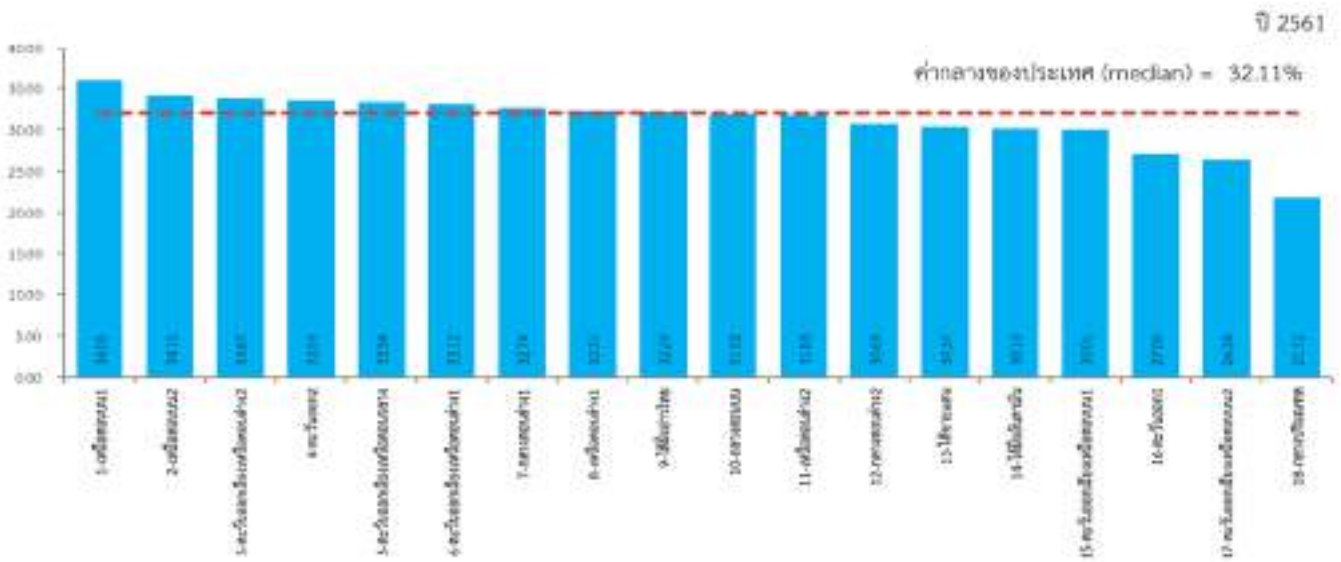
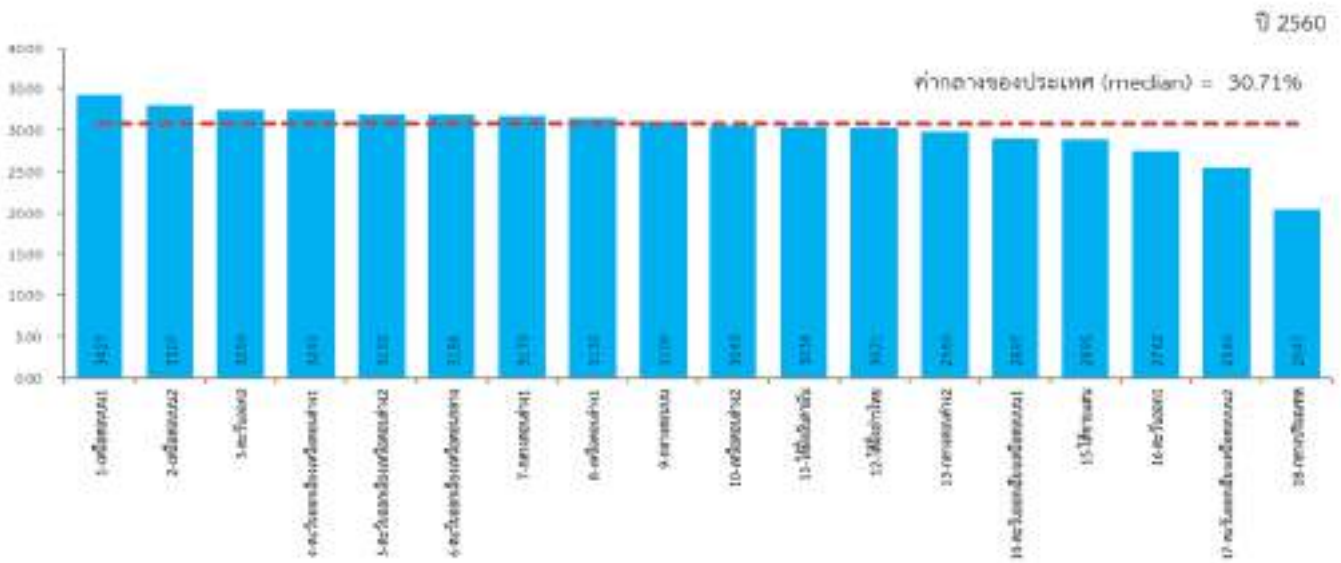

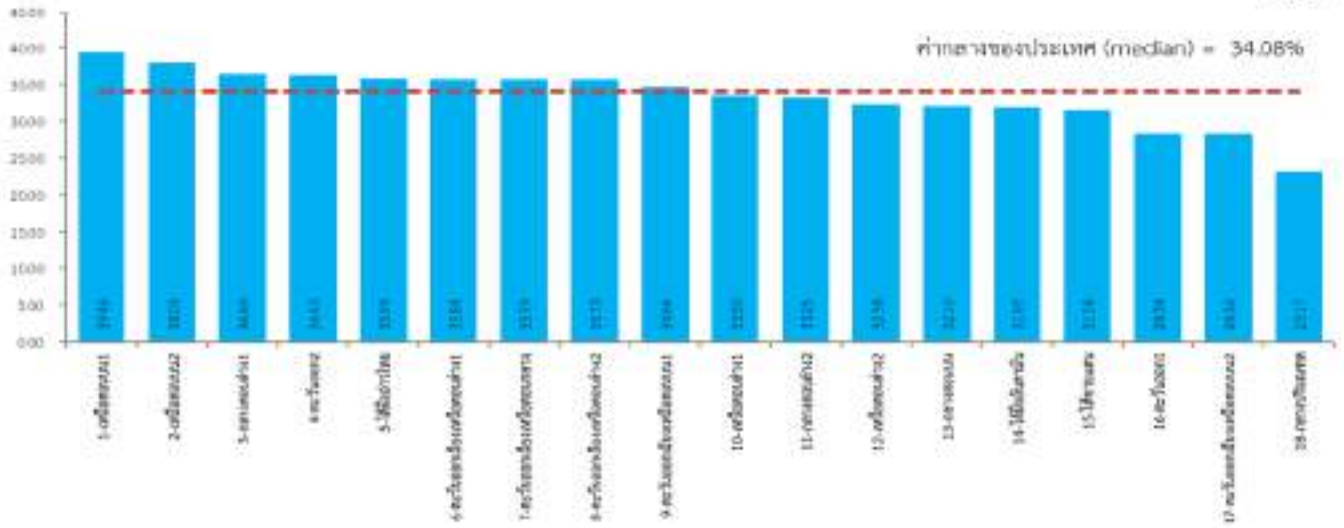
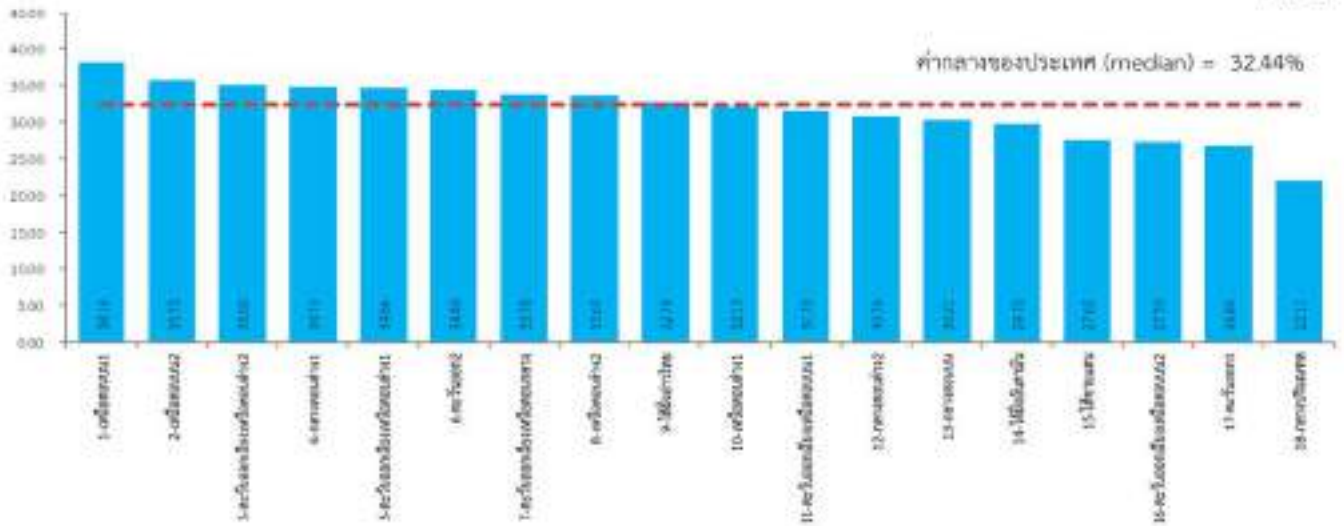

มิติการพัฒนาคน (People)

PP_06 อัตราส่วนประชากรต่อแพทย์ (คน/แพทย์)

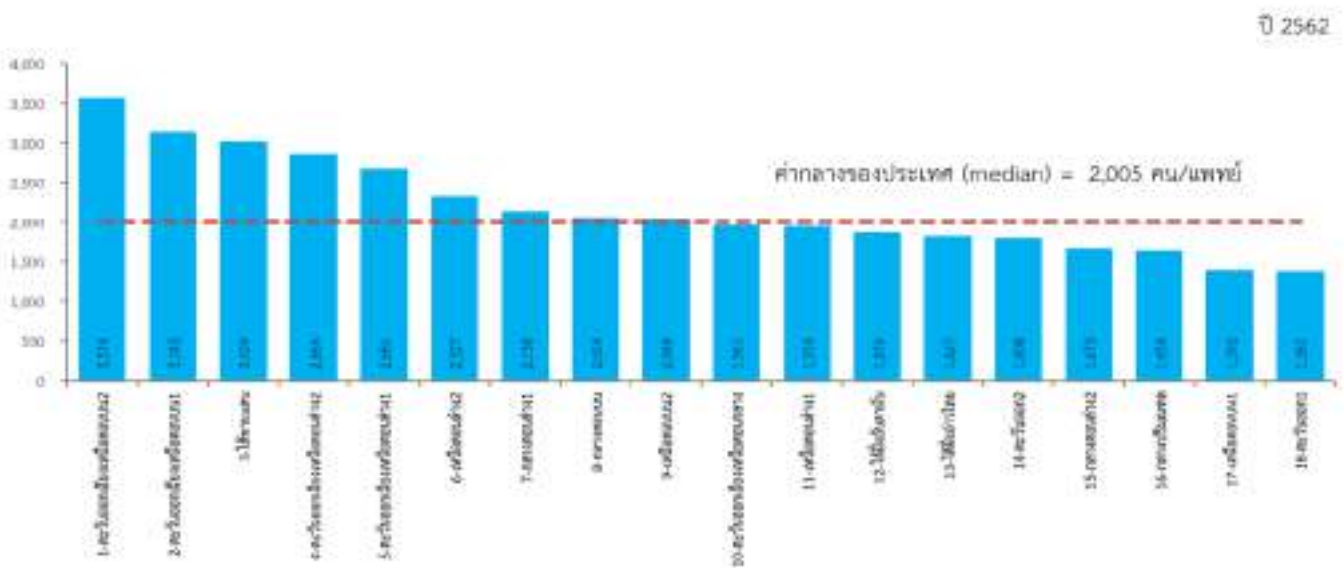
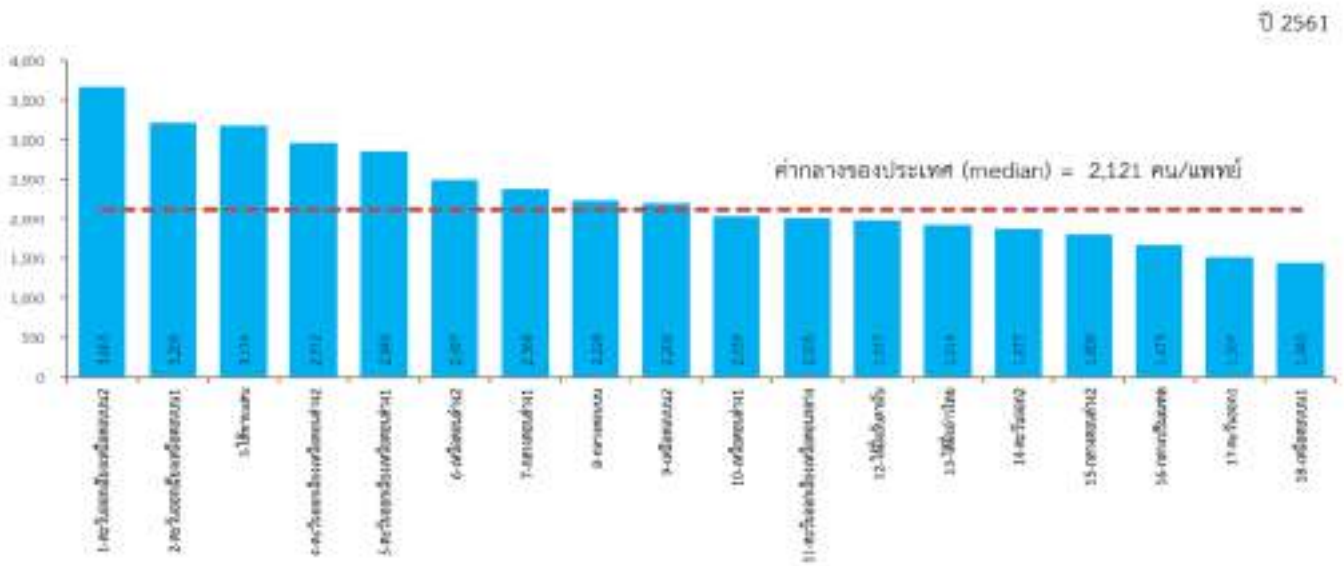
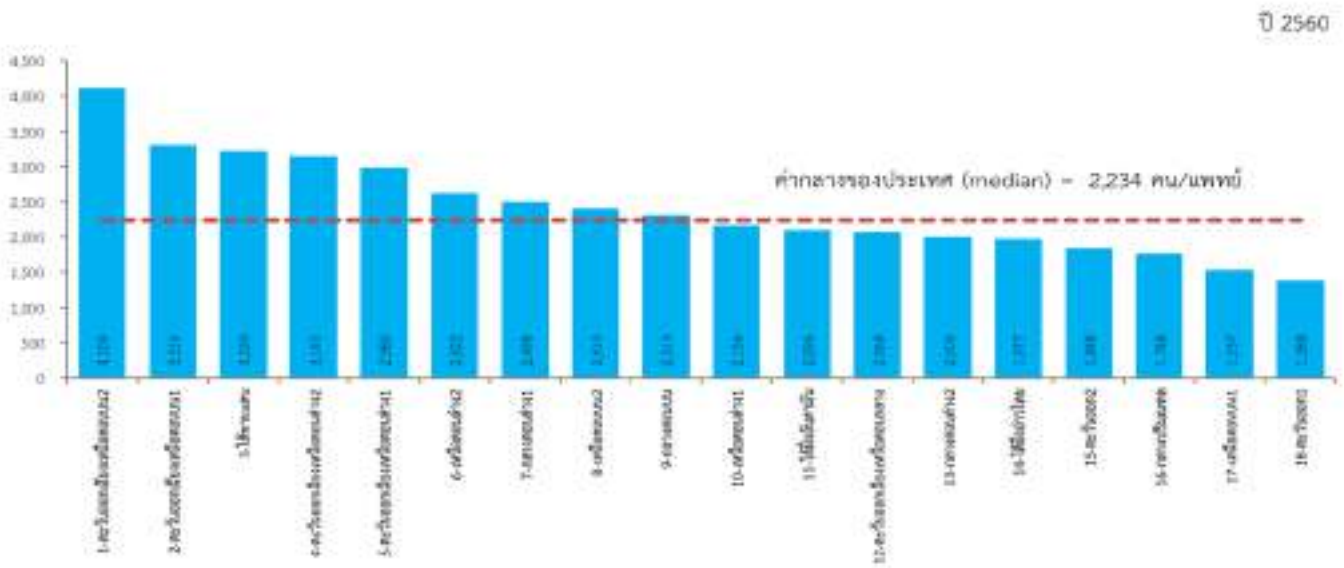

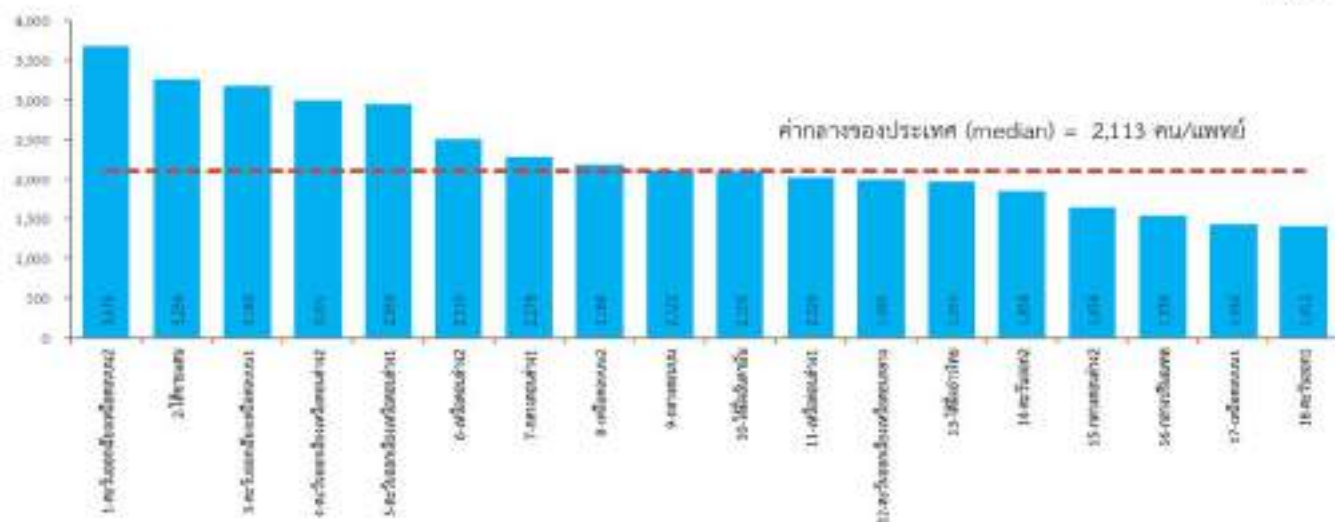
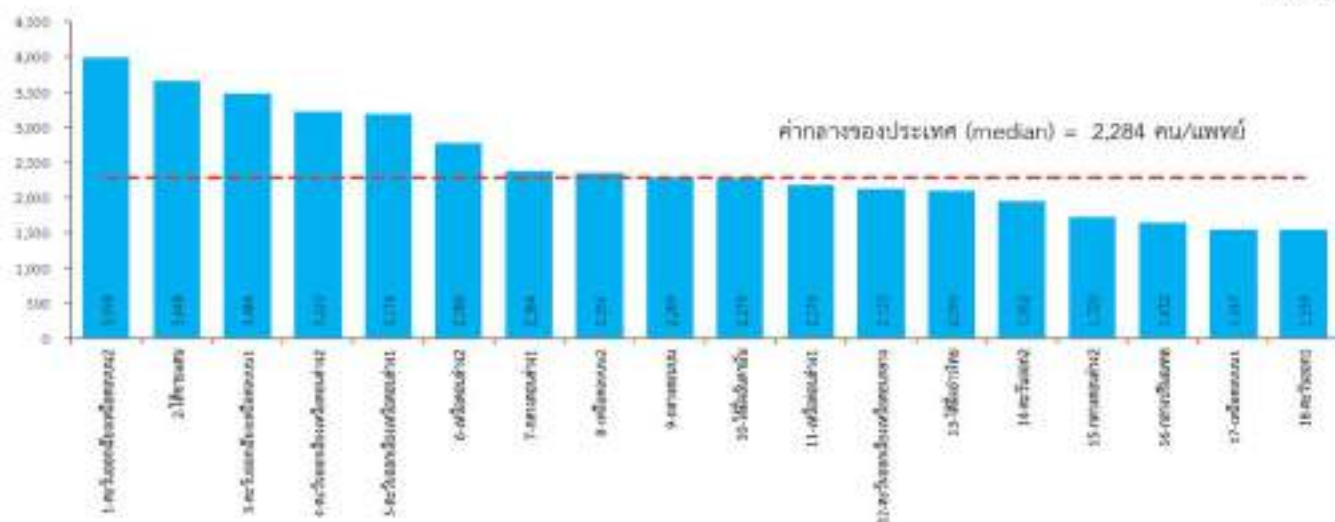

มิติการพัฒนาคน (People)

PP_07 การเข้าเรียนมัธยมศึกษาตอนปลายและอาชีวศึกษา (ร้อยละ)

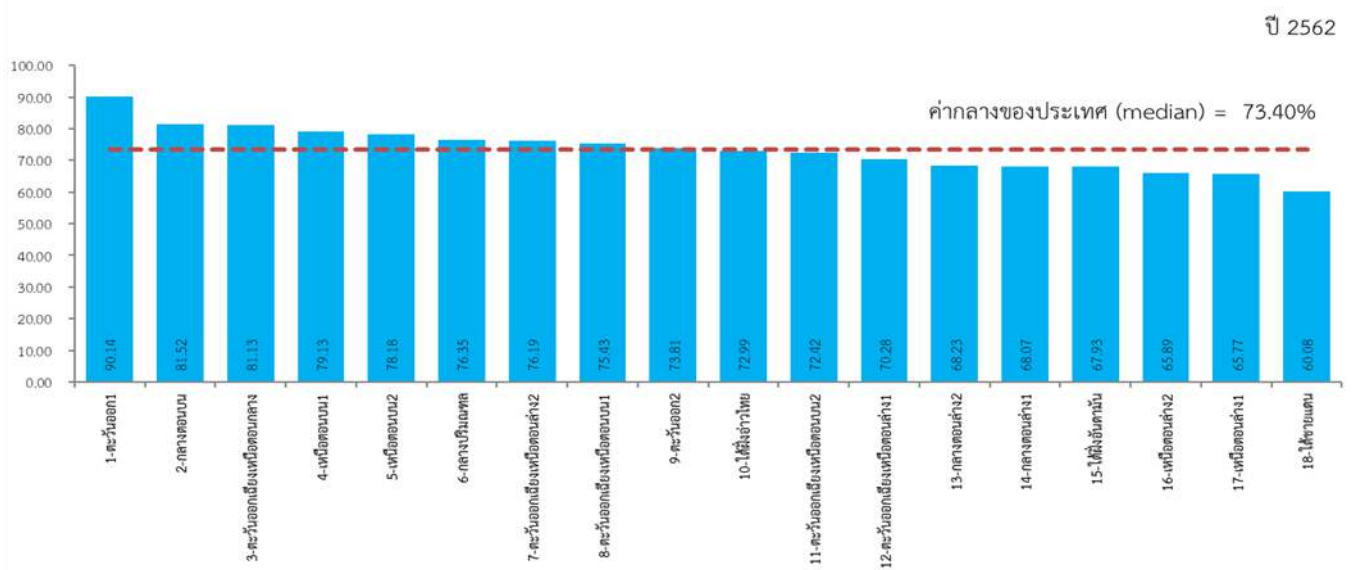
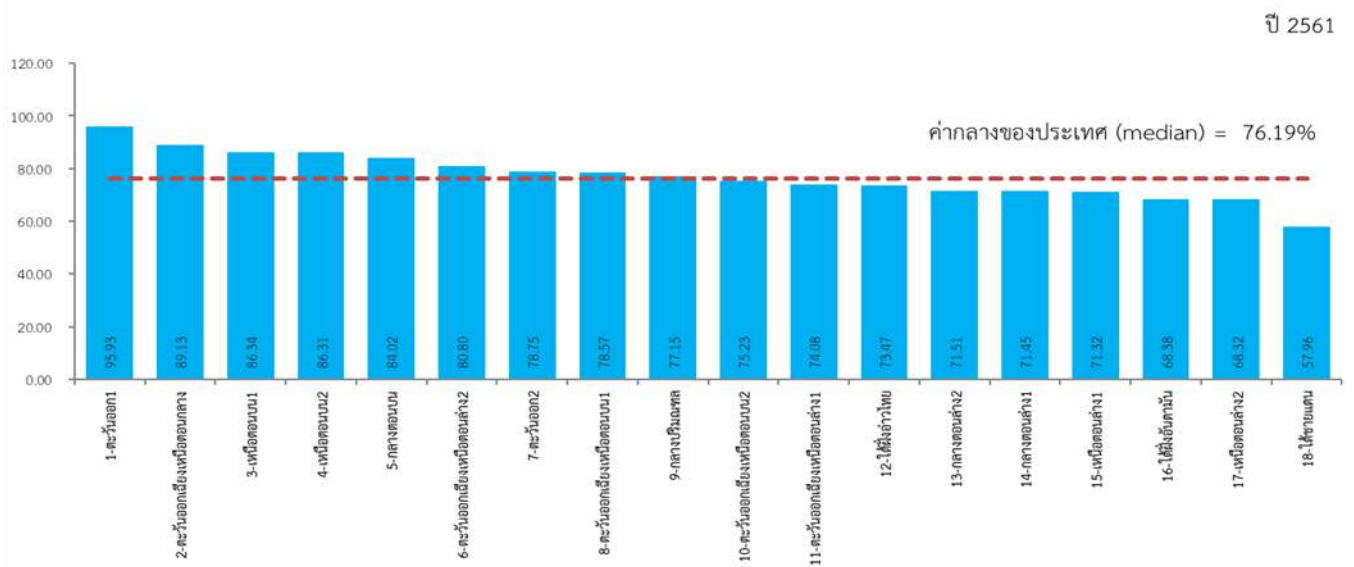
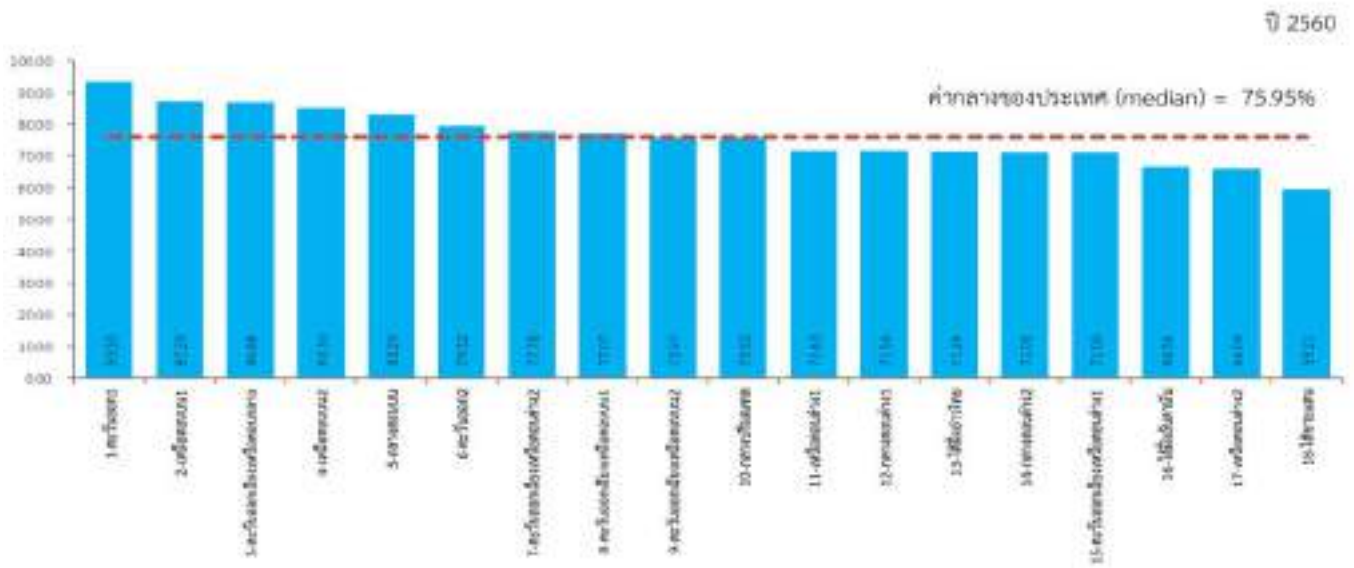

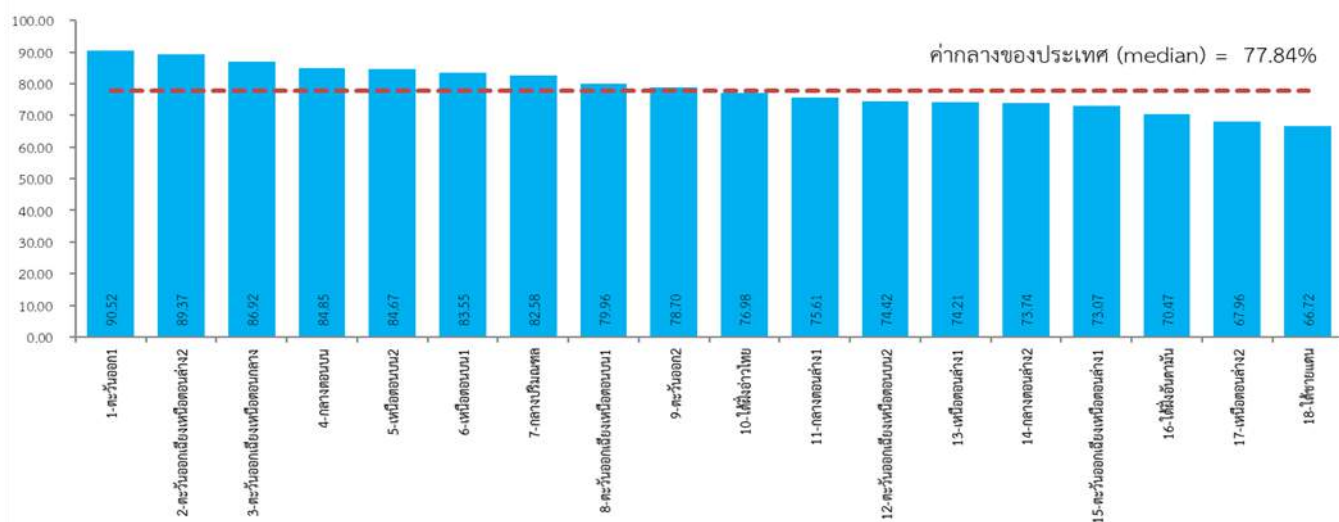
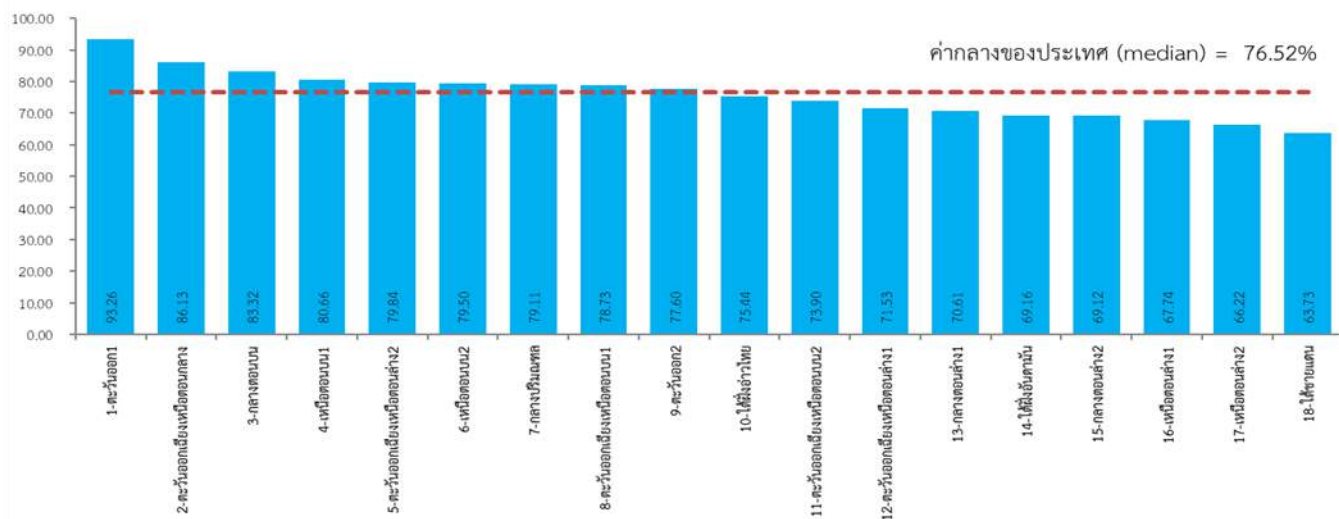

มิติการพัฒนาคน (People)

PP_08 จำนวนปีการศึกษาเฉลี่ยประชากรไทยอายุ 15-59 ปี (ปี)

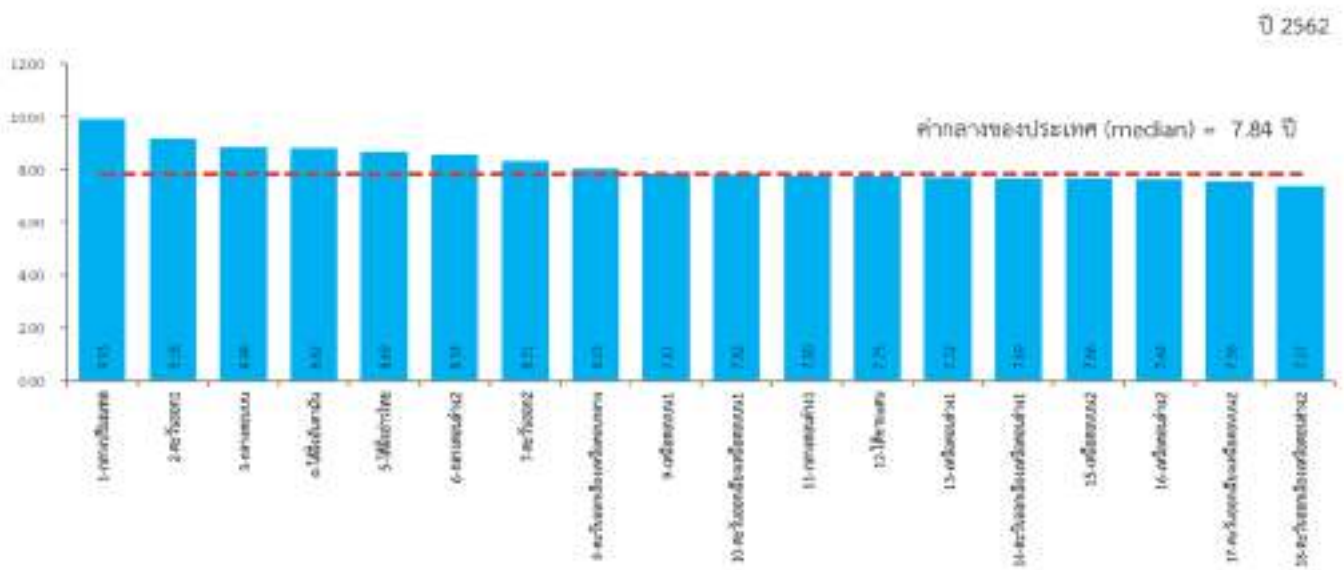
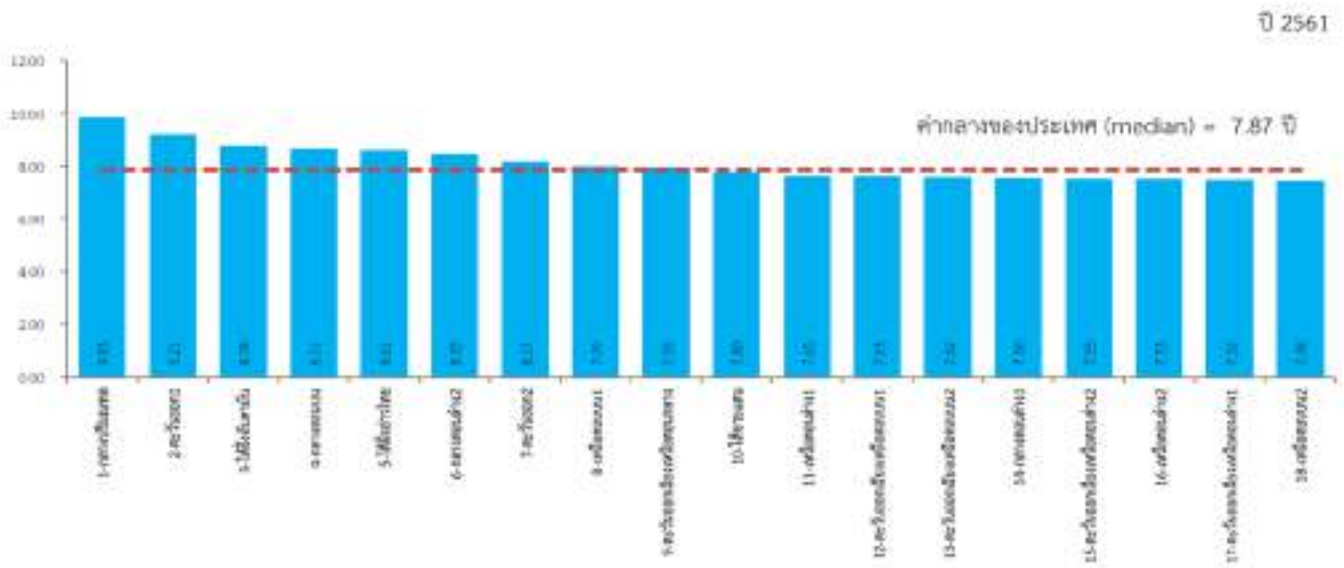
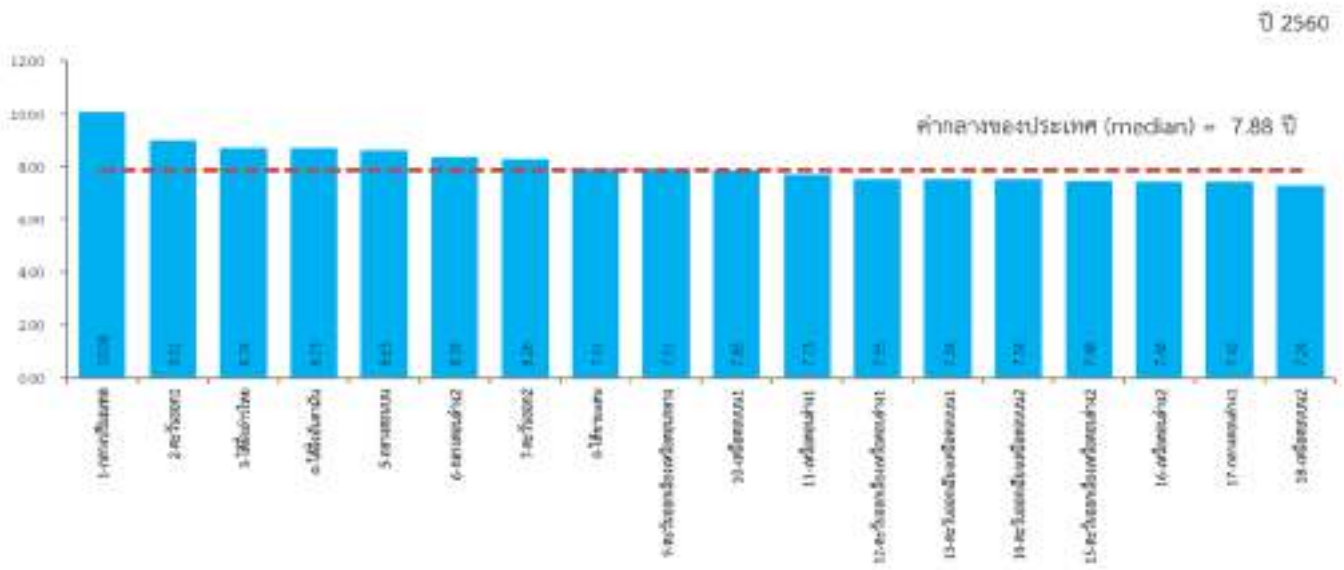

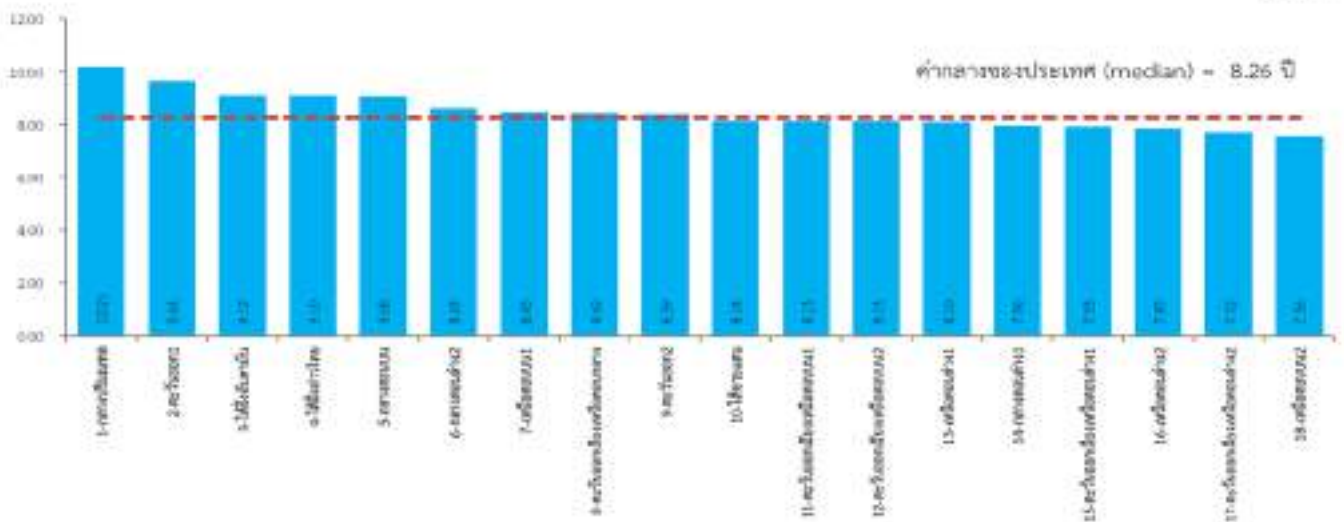
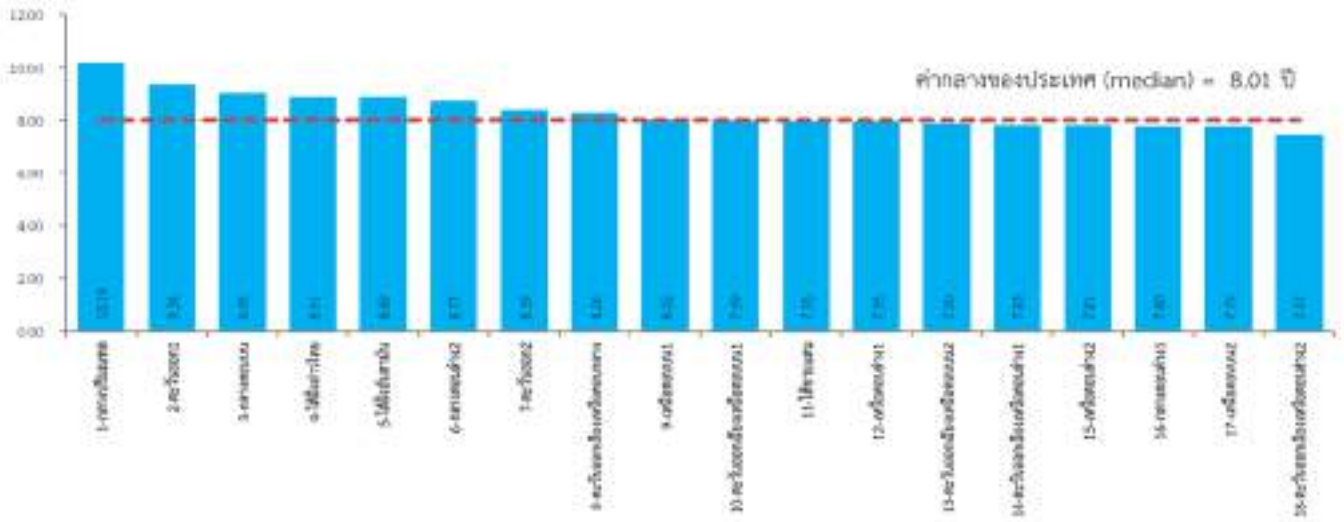

มิติการพัฒนาคน (People)

PP_09 คะแนนเฉลี่ยการทดสอบ O-NET ระดับมัธยมศึกษาตอนปลาย (คะแนน)

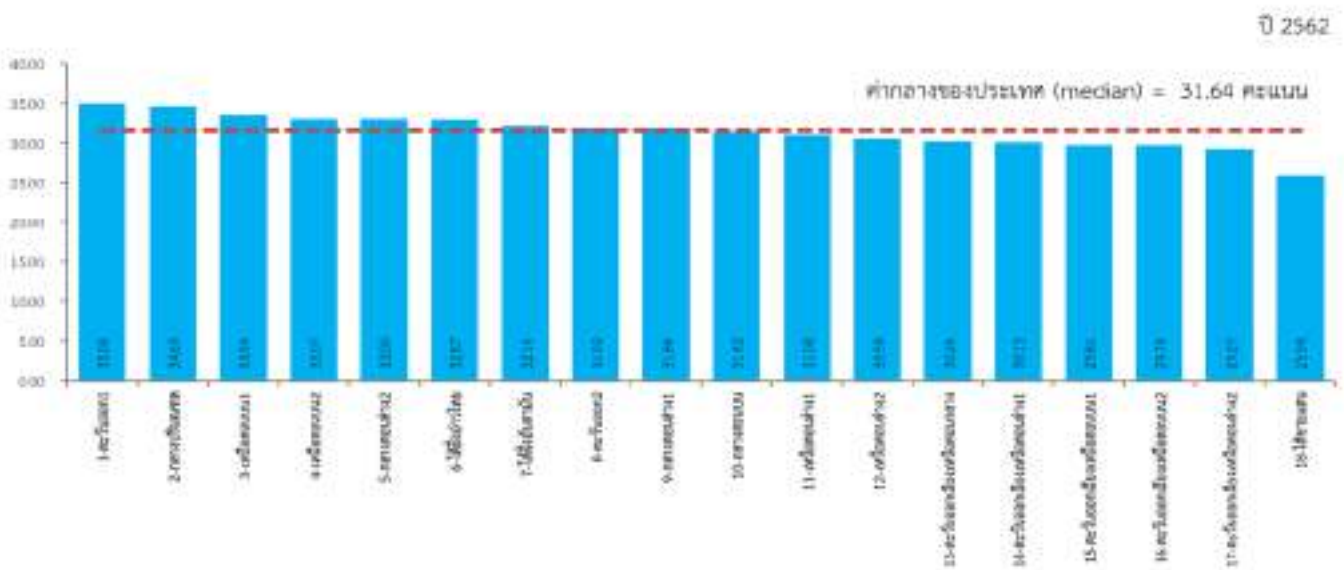
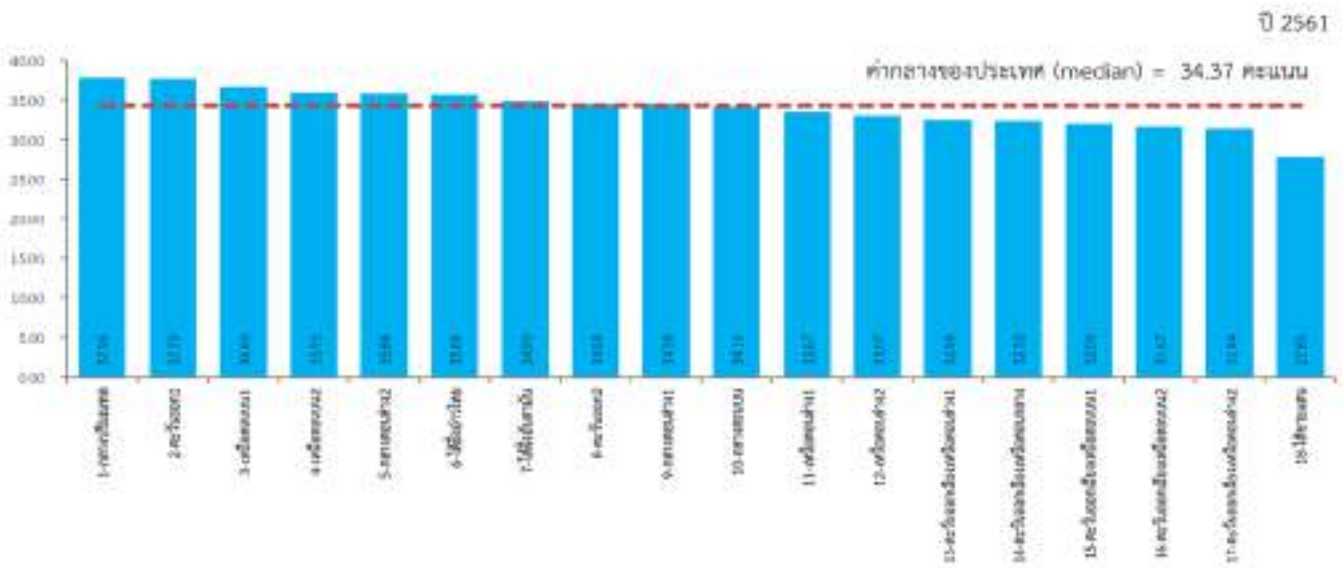
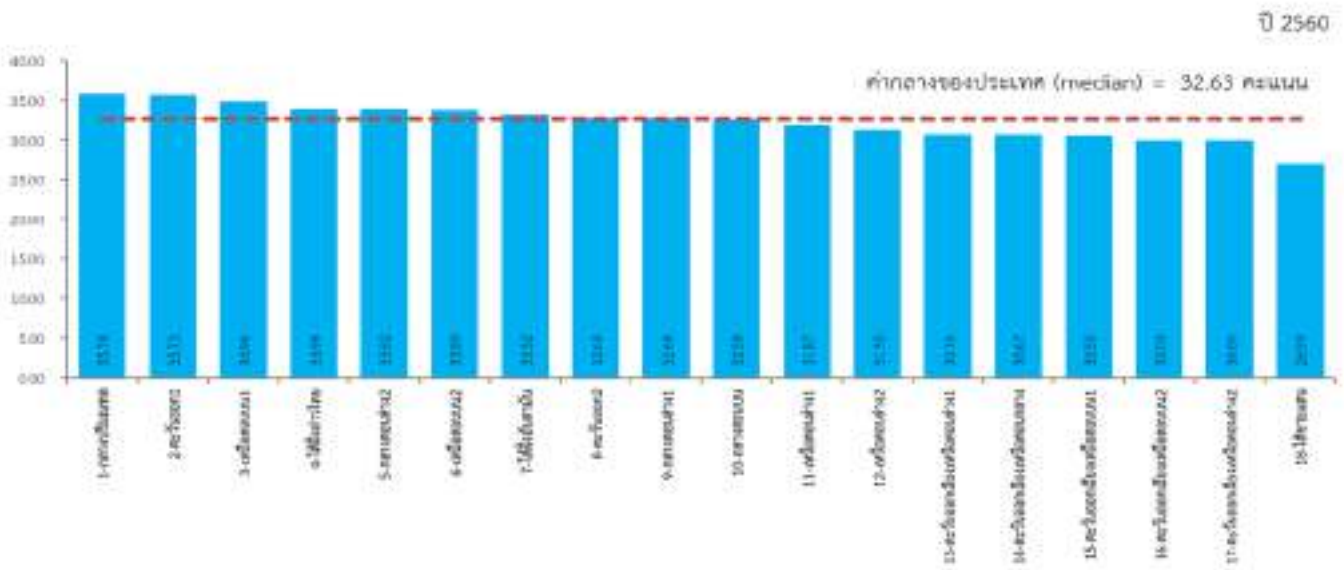

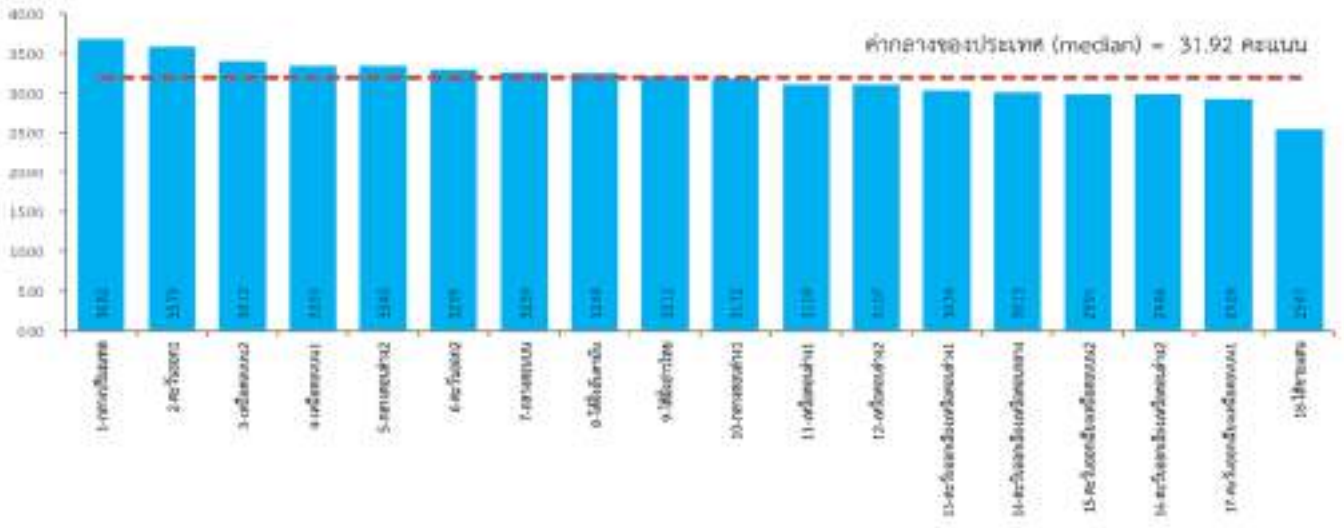
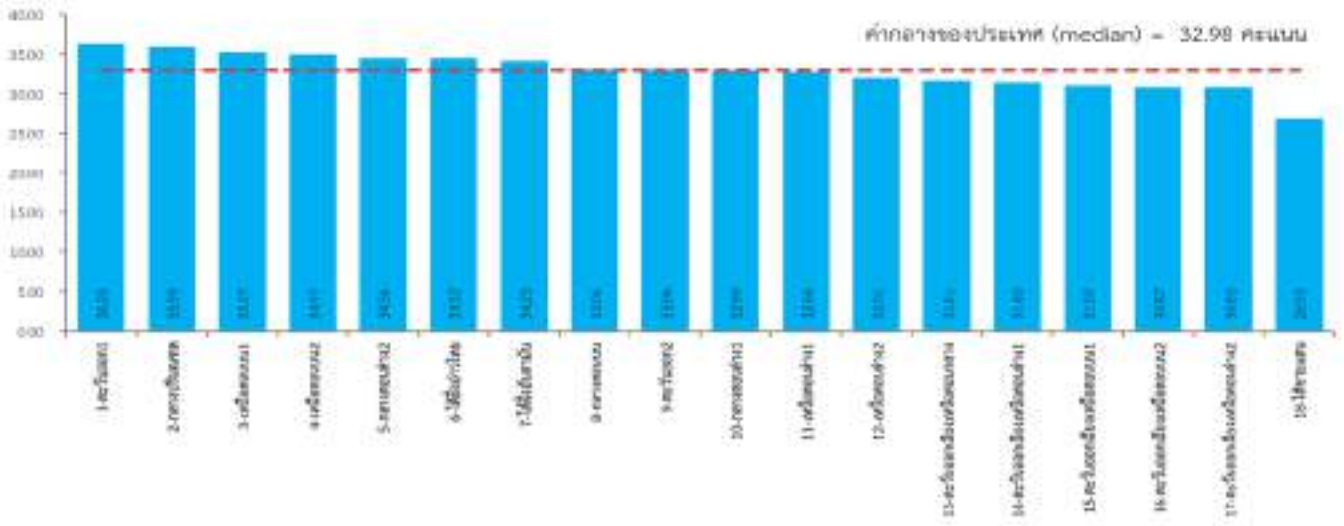

•

มิติเศรษฐกิจและความมั่งคั่ง (Prosperity)

มิติเศรษฐกิจและความมั่งคั่ง (Prosperity)

PT_01 อัตราการเปลี่ยนแปลงของรายได้เฉลี่ยของเดือนของครัวเรือนในจังหวัด (ร้อยละ)

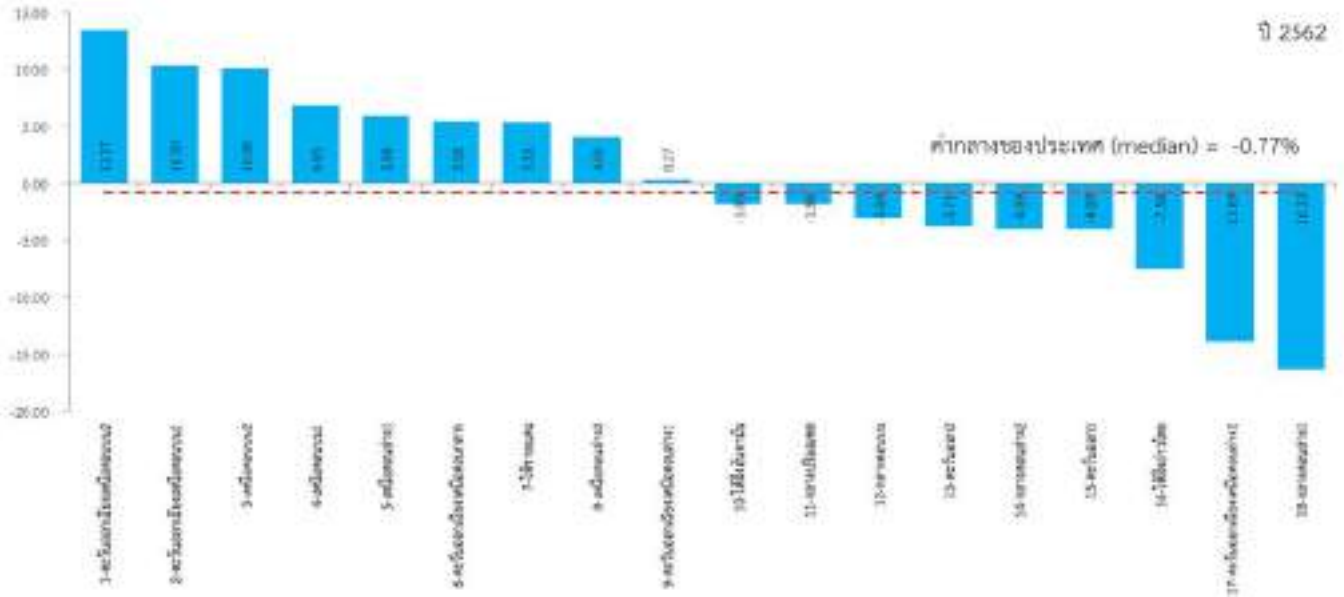
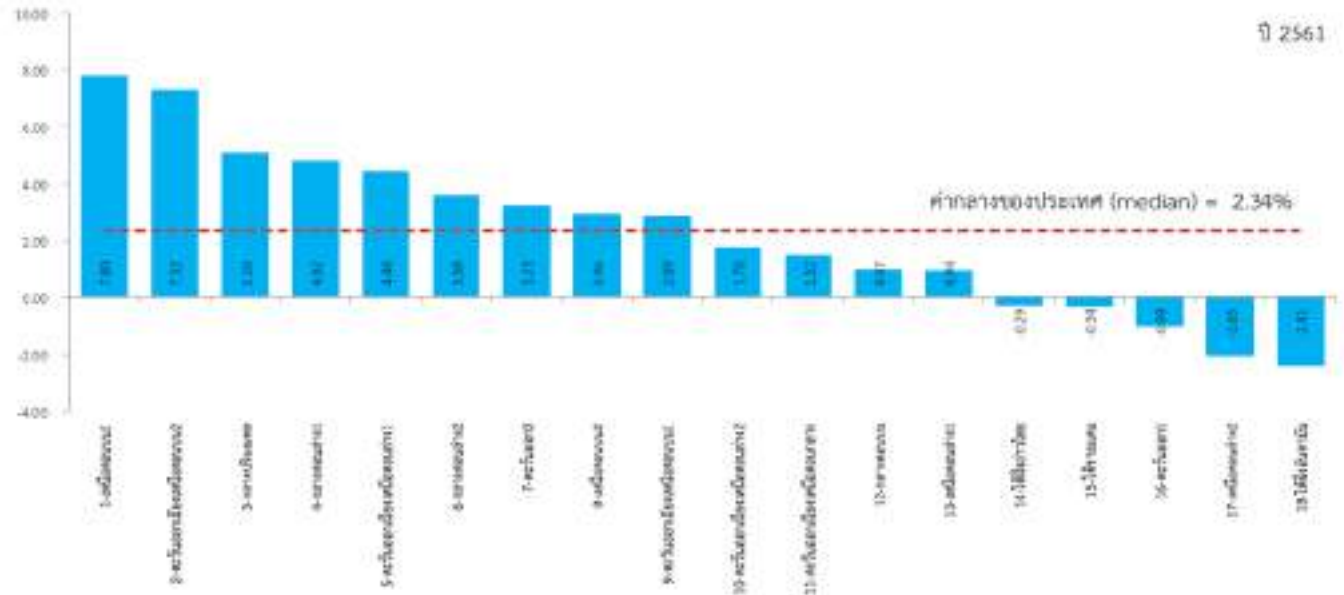
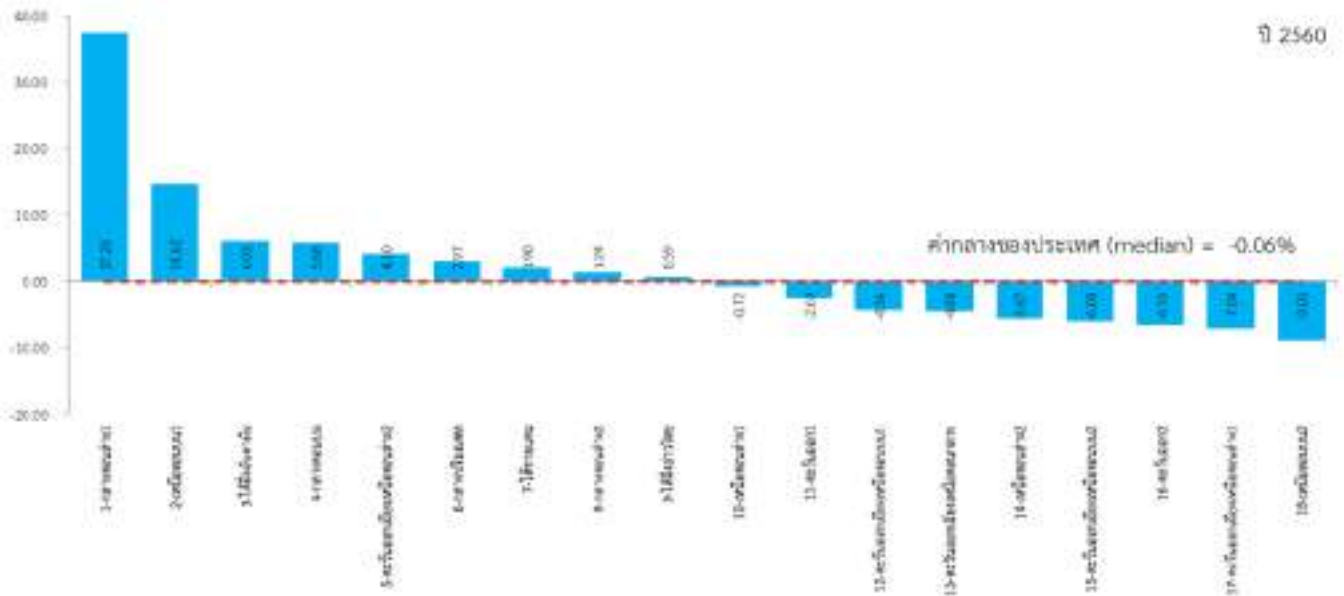

၇ 2563

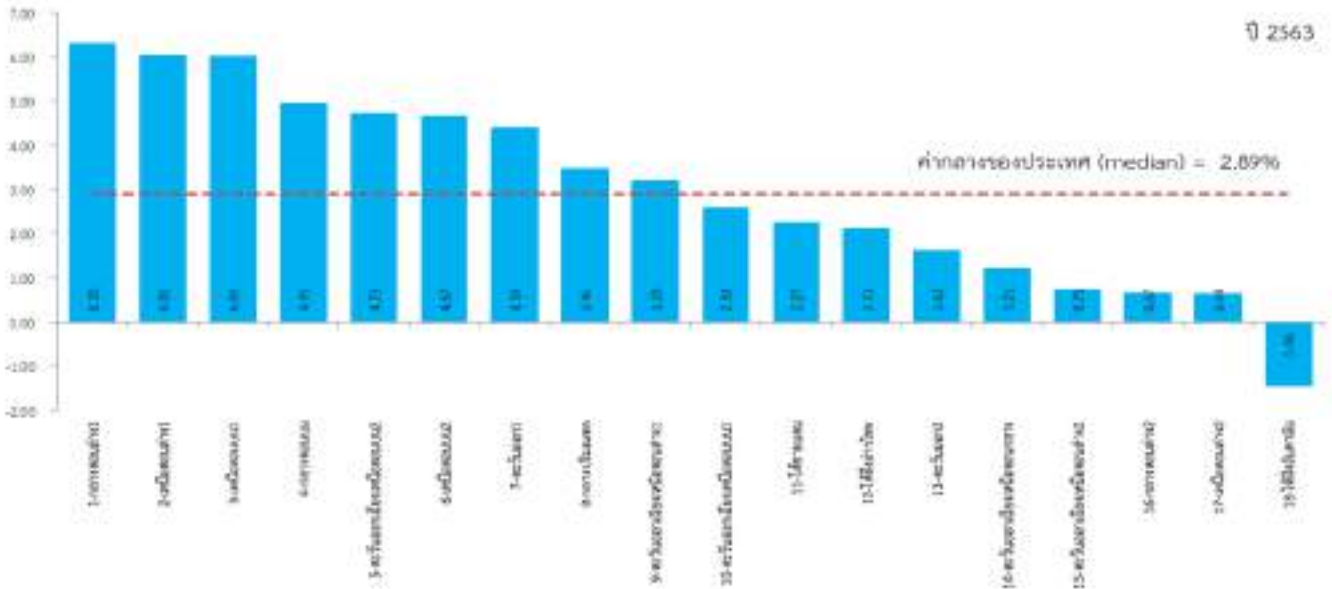

၇ 2564

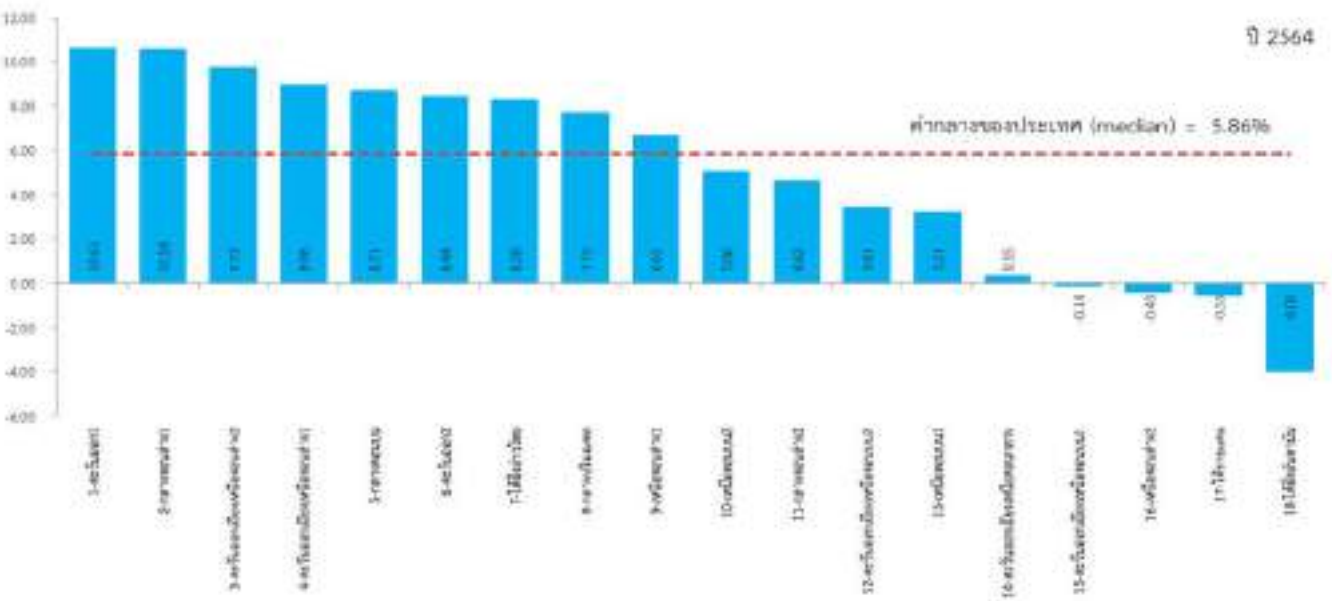

มิติเศรษฐกิจและความมั่งคั่ง (Prosperity)

PT_02 อัตราการเปลี่ยนแปลงของผลิตภัณฑ์กลุ่มจังหวัด (ร้อยละ)



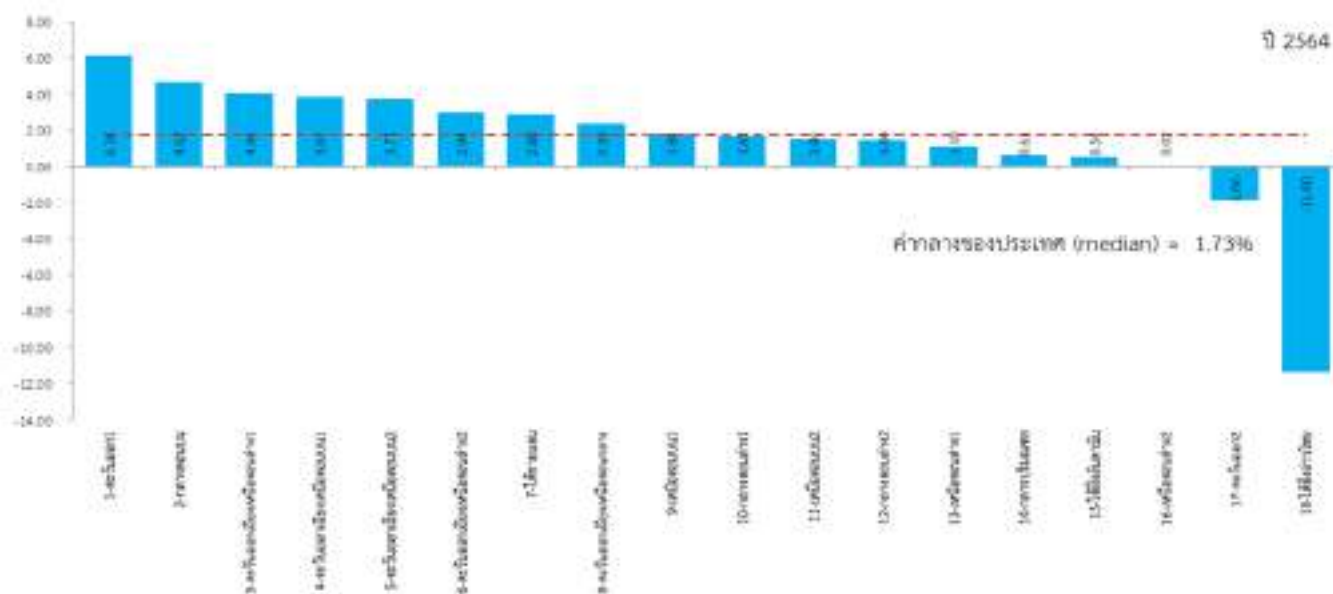
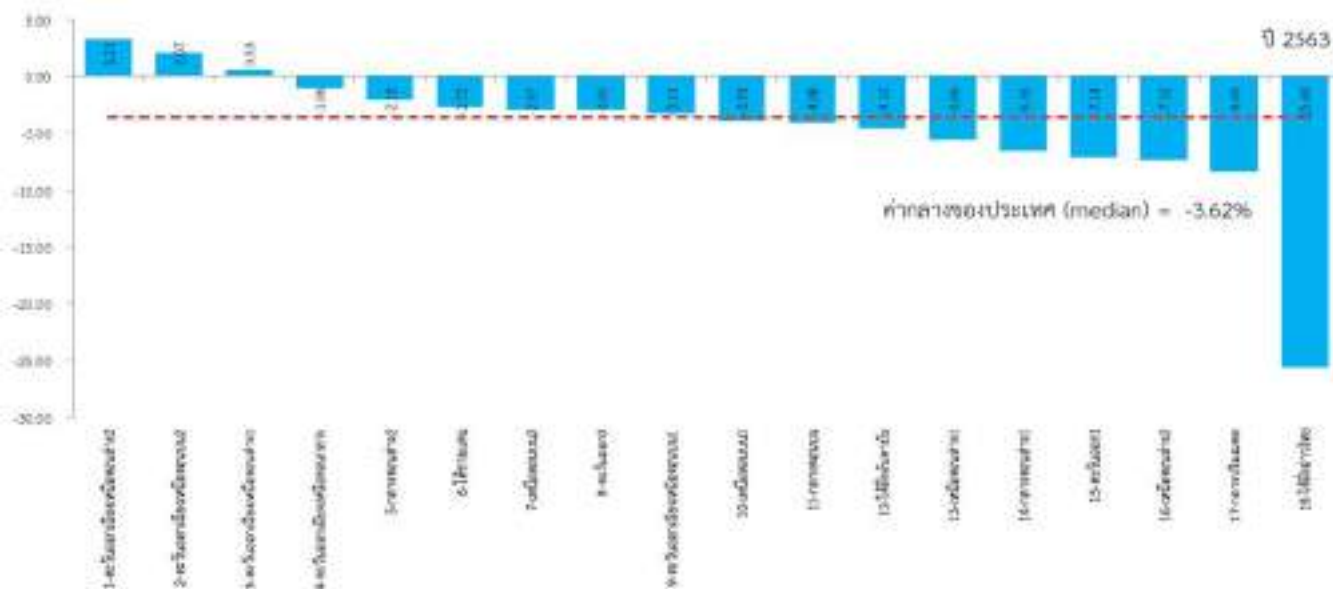

มิติเศรษฐกิจและความมั่งคั่ง (Prosperity)

PT_03 มูลค่าผลิตภัณฑ์กลุ่มจังหวัดเฉลี่ยต่อหัว (บาท/คน)

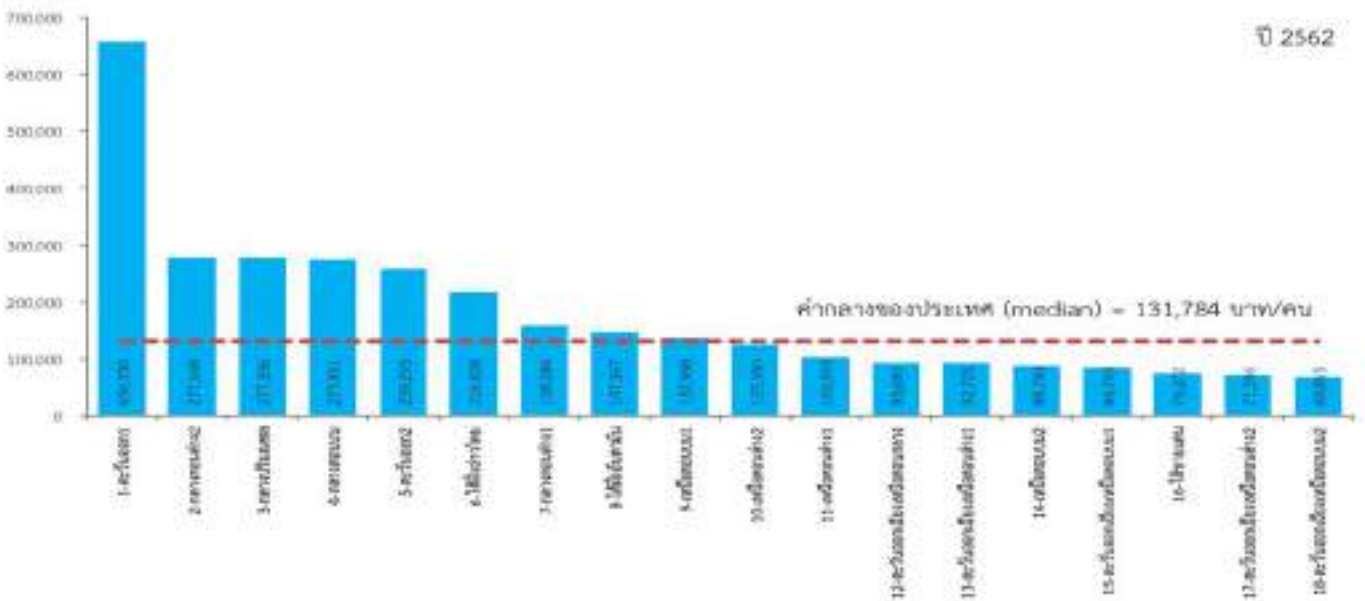
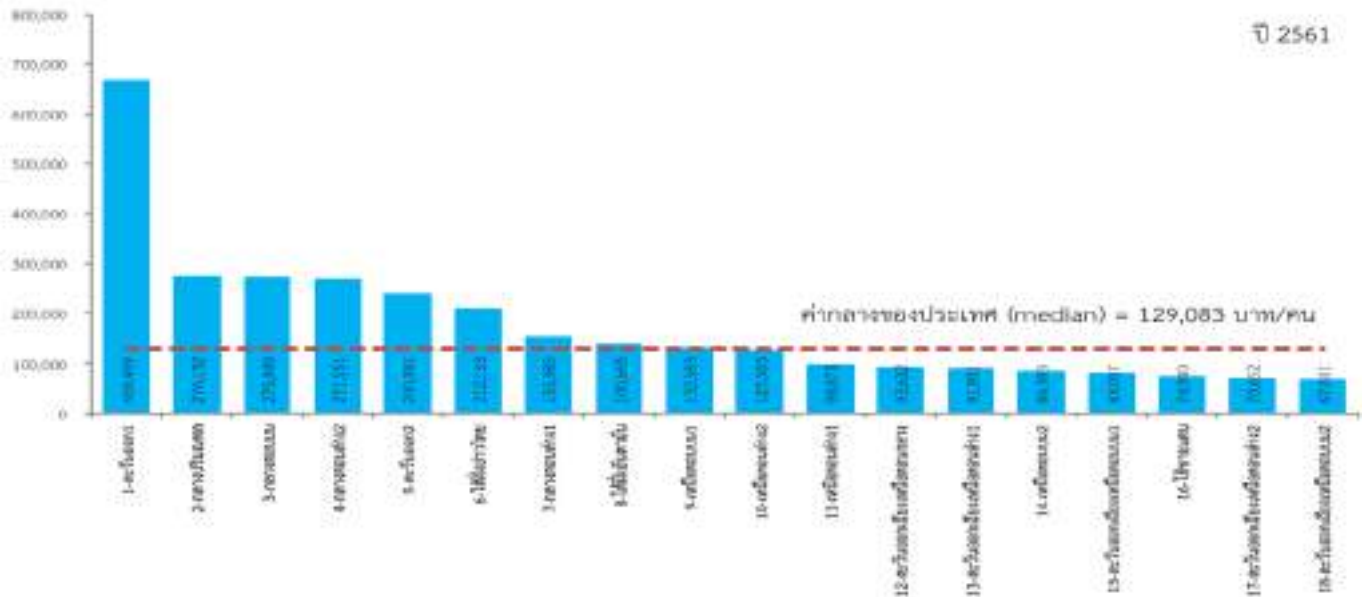
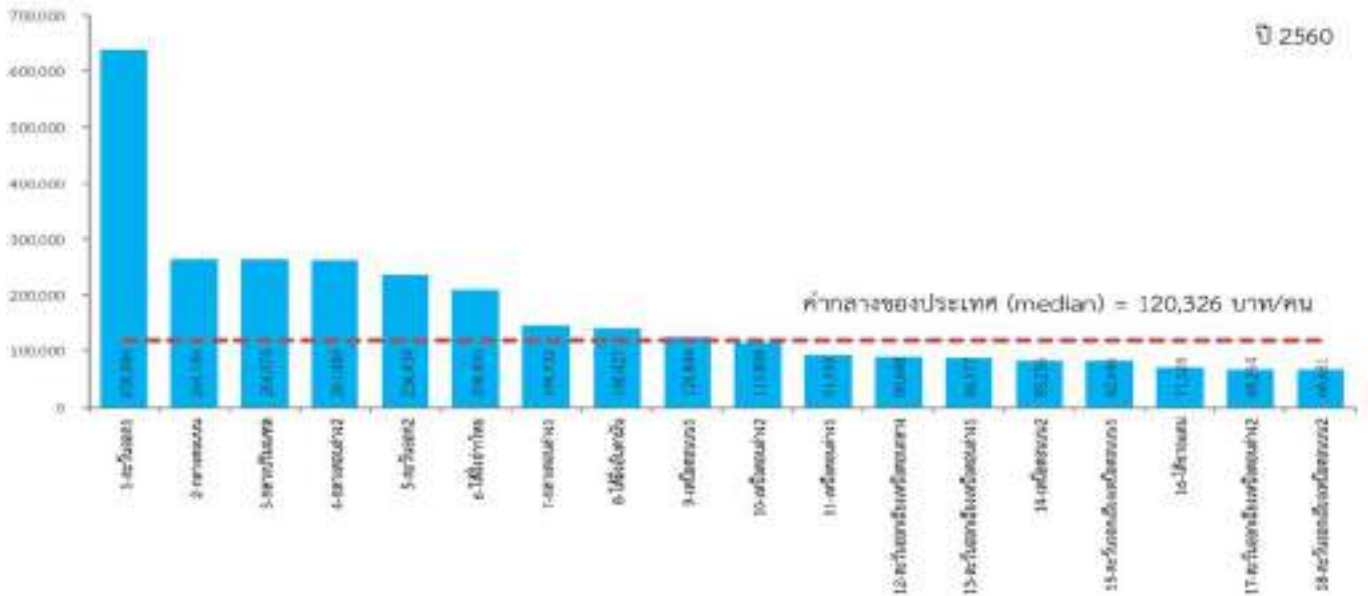

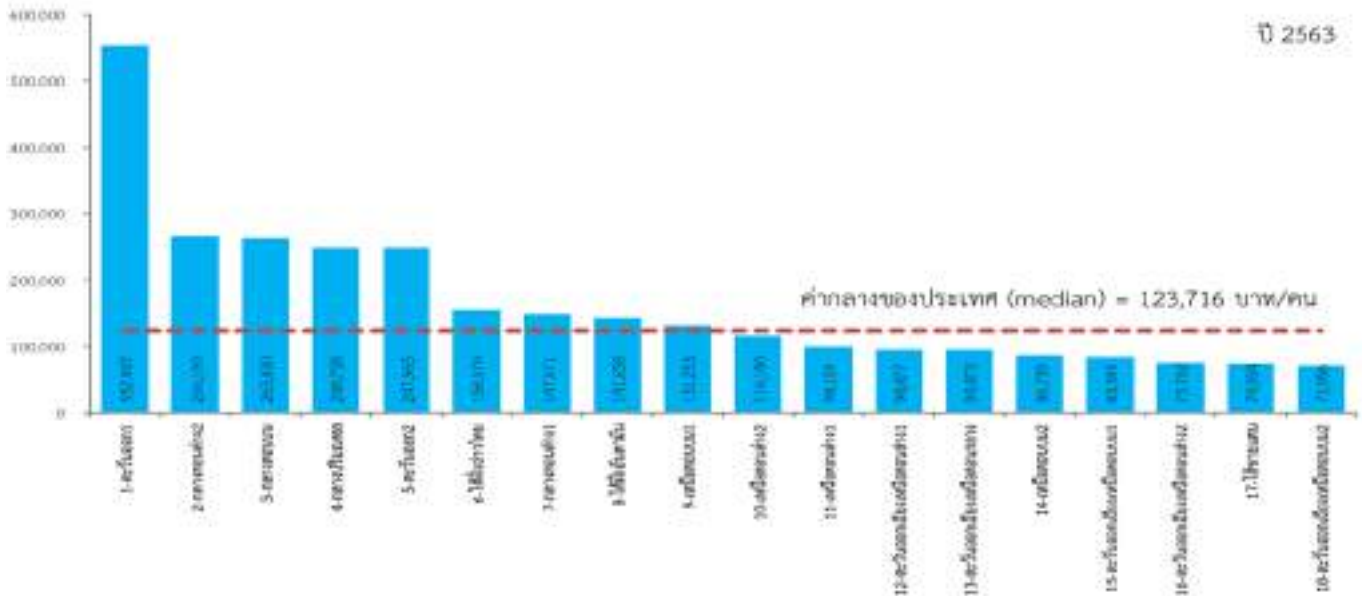

0 2563

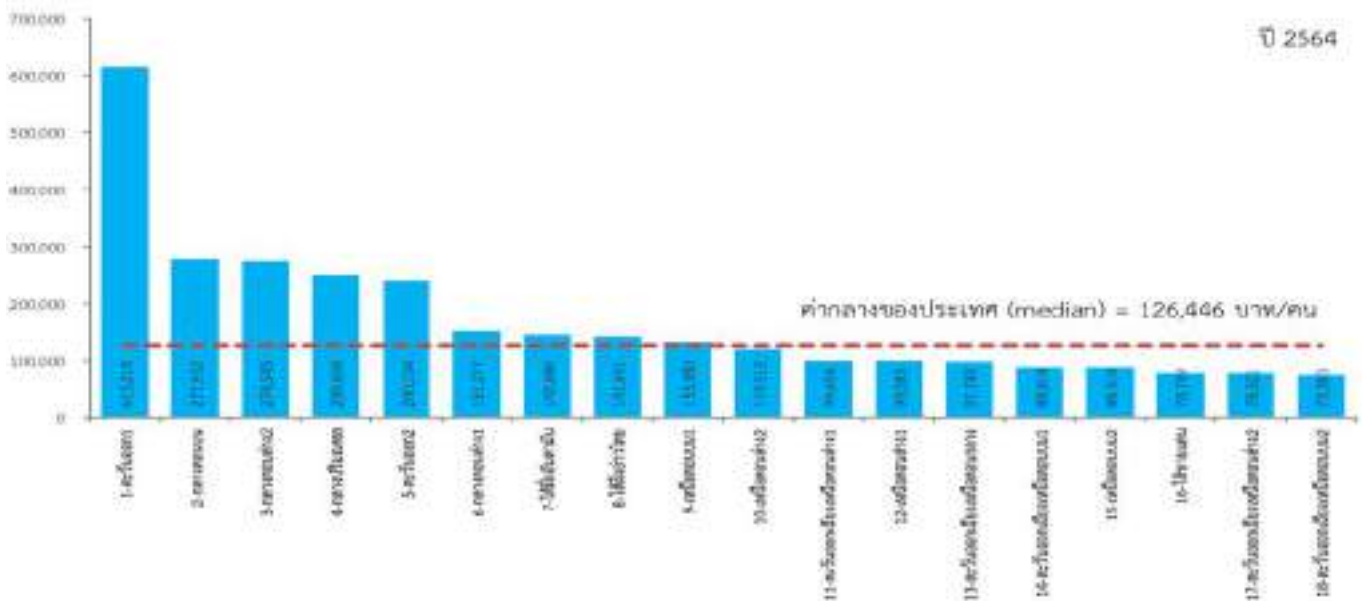

0 2564

มิติเศรษฐกิจและความมั่งคั่ง (Prosperity)

PT_04 อัตราการขยายตัวรายได้ท่องเที่ยว (ร้อยละ)

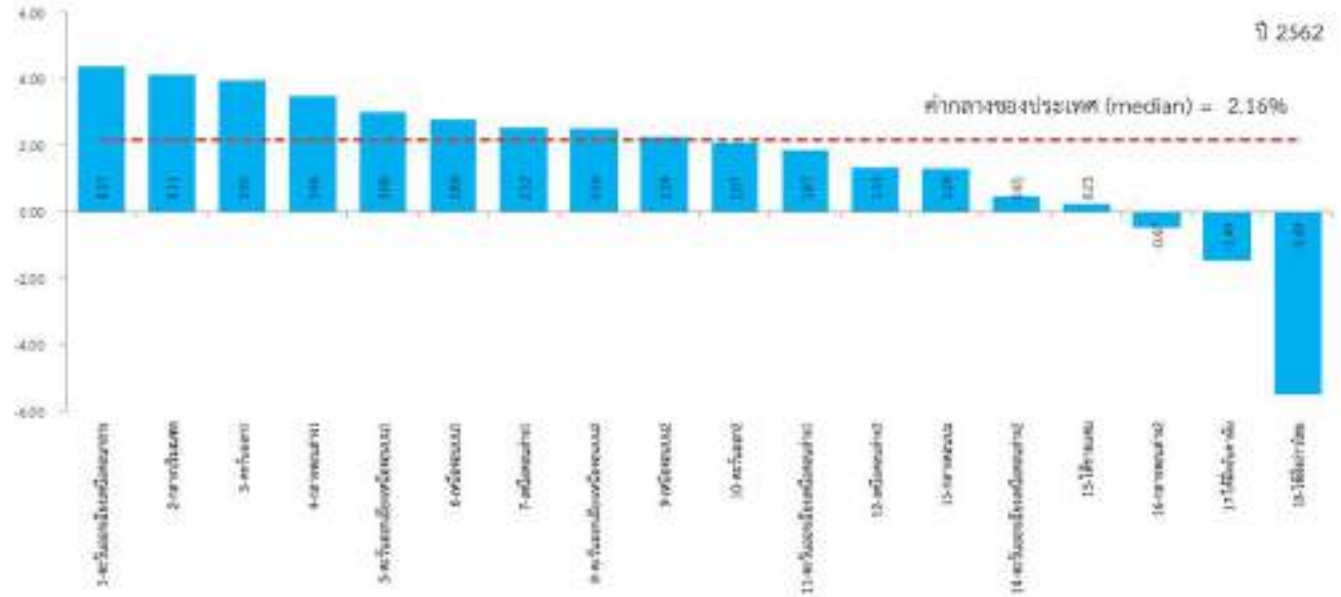
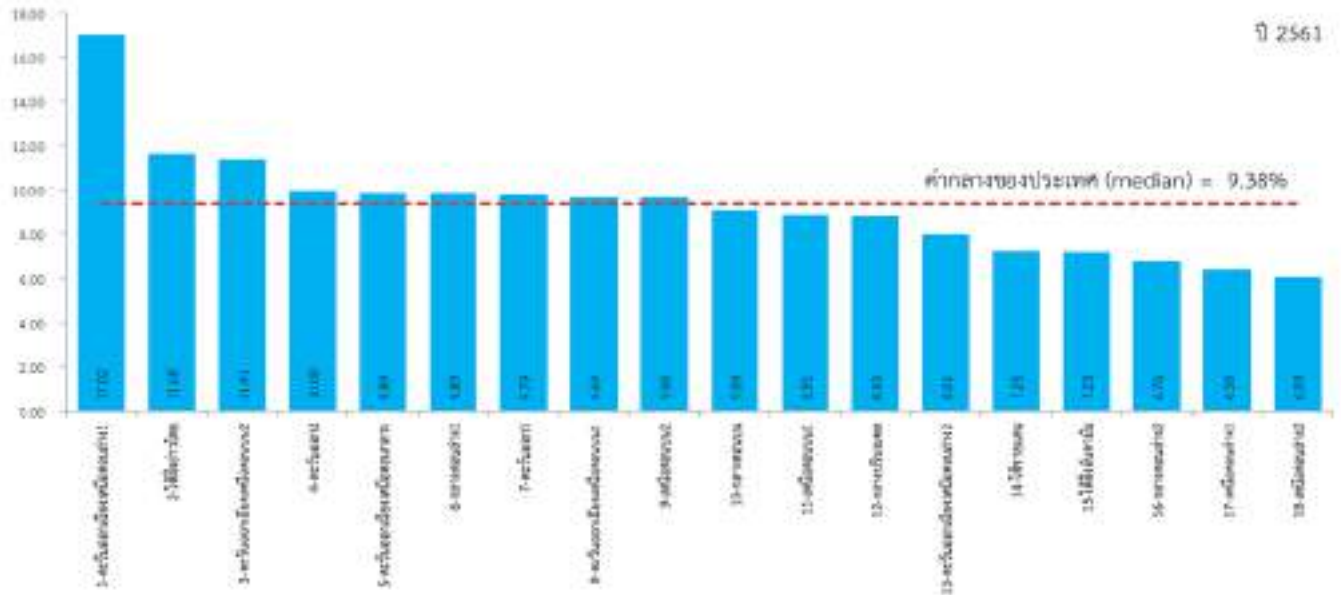
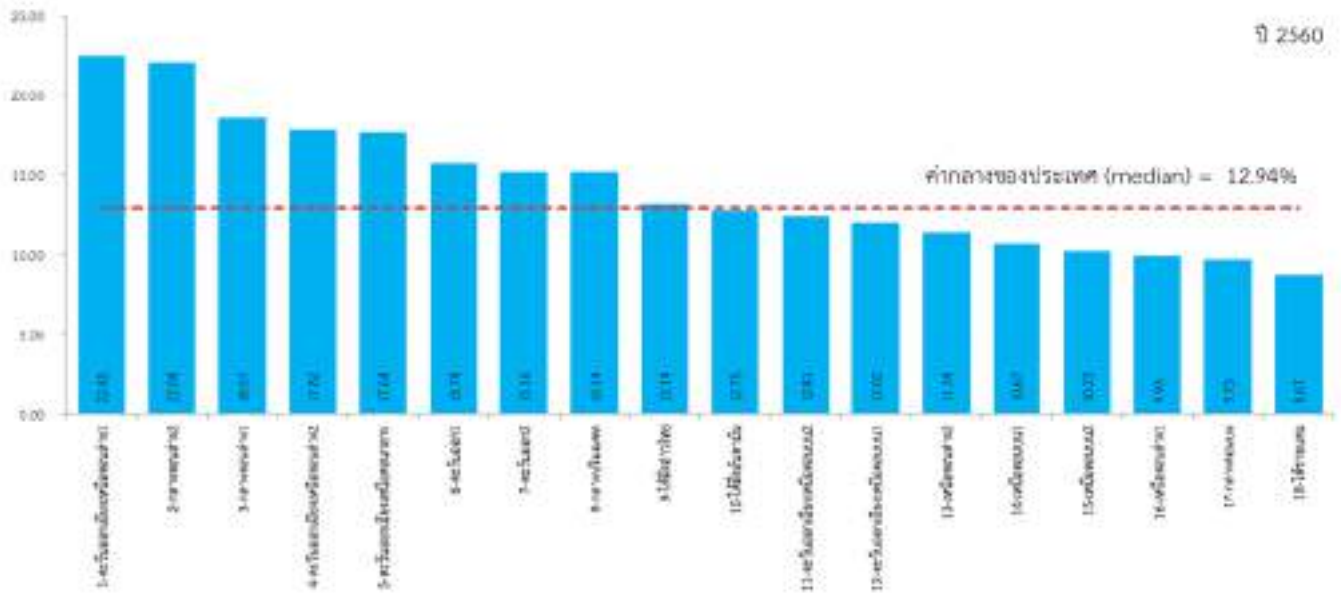

ปี 2563

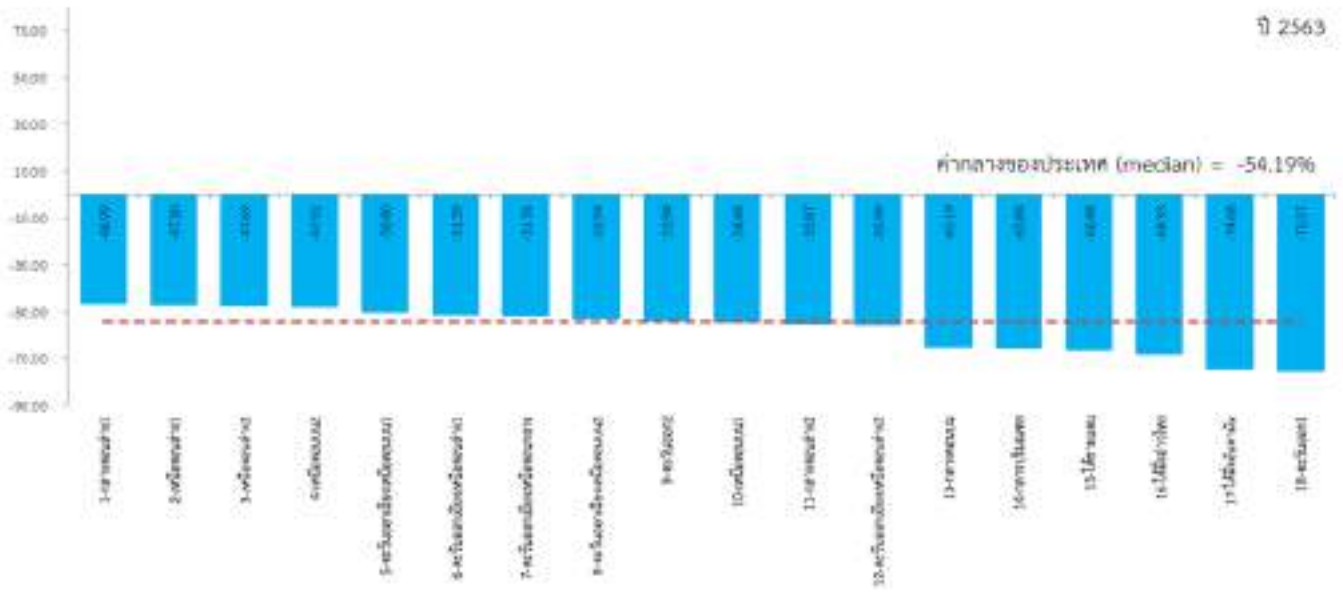

ปี 2564

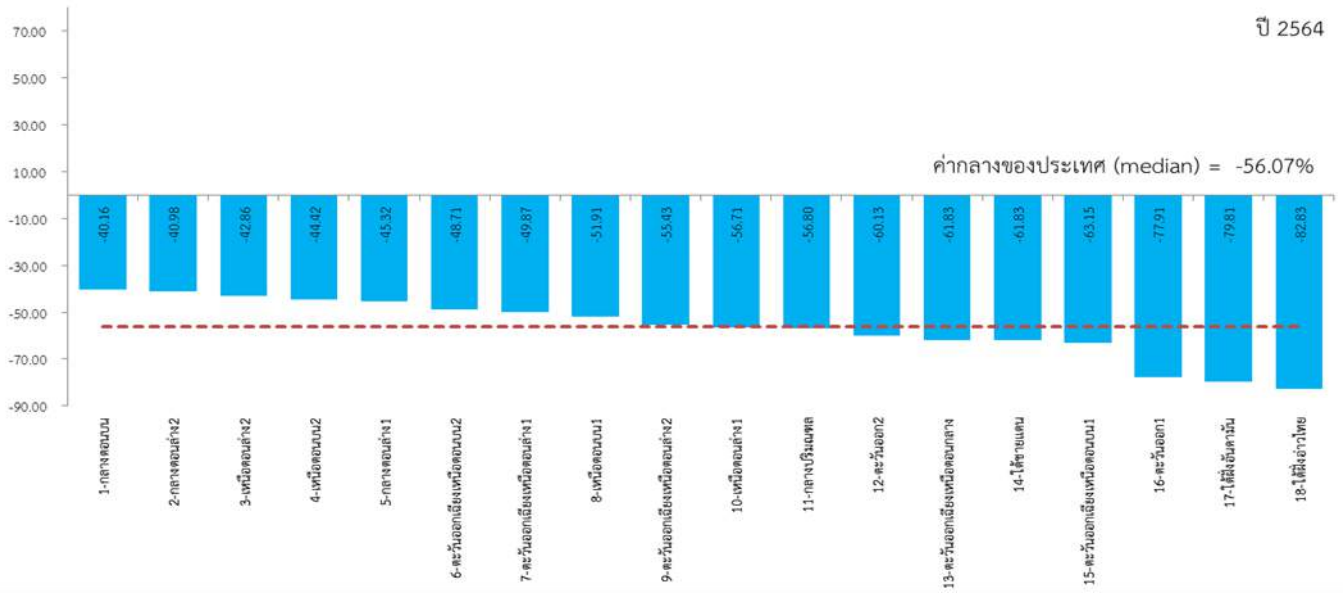

มิติเศรษฐกิจและความมั่งคั่ง (Prosperity)

PT_05 อัตราการว่างงาน (ร้อยละ)

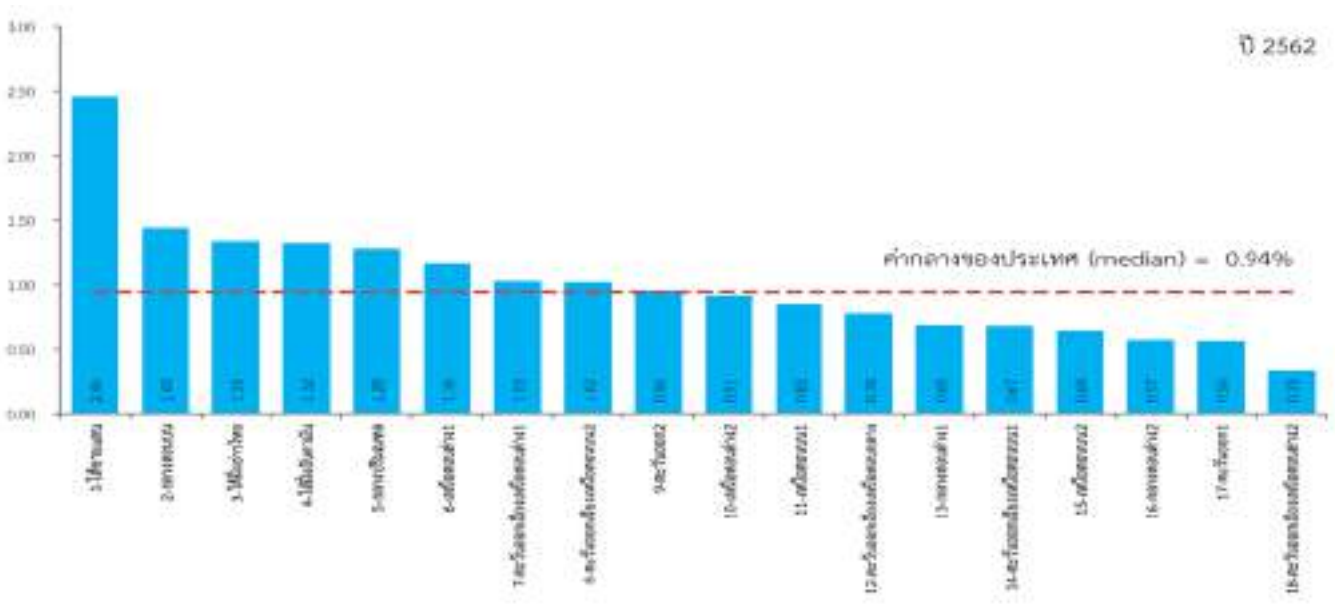
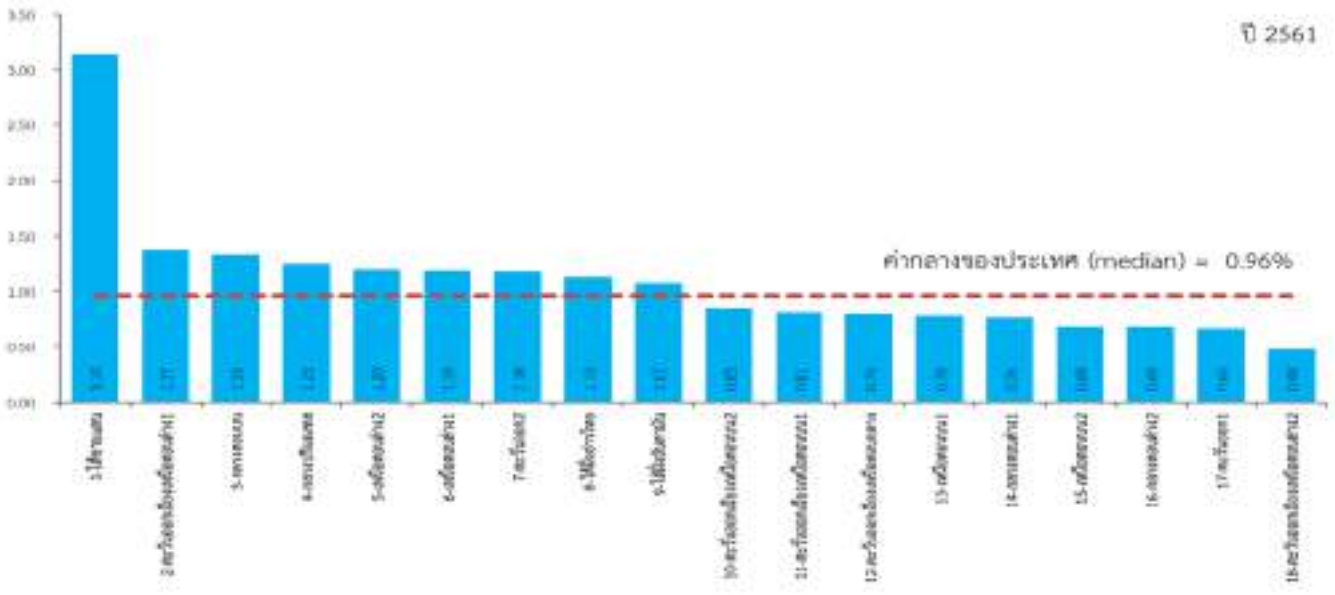
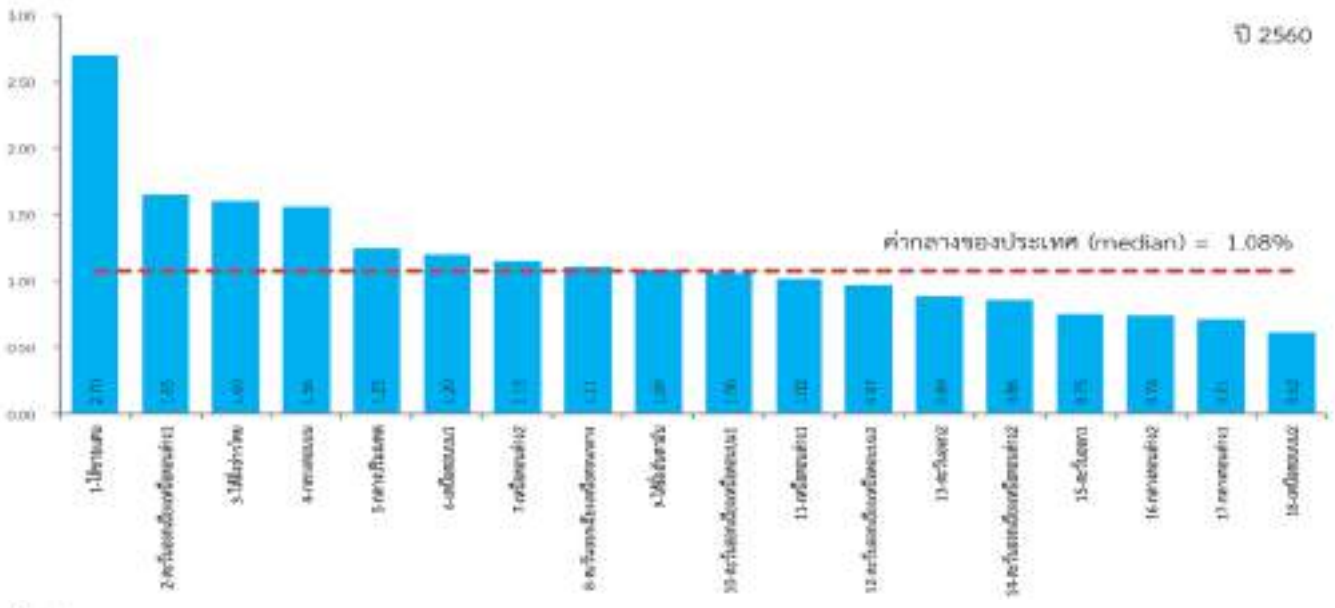

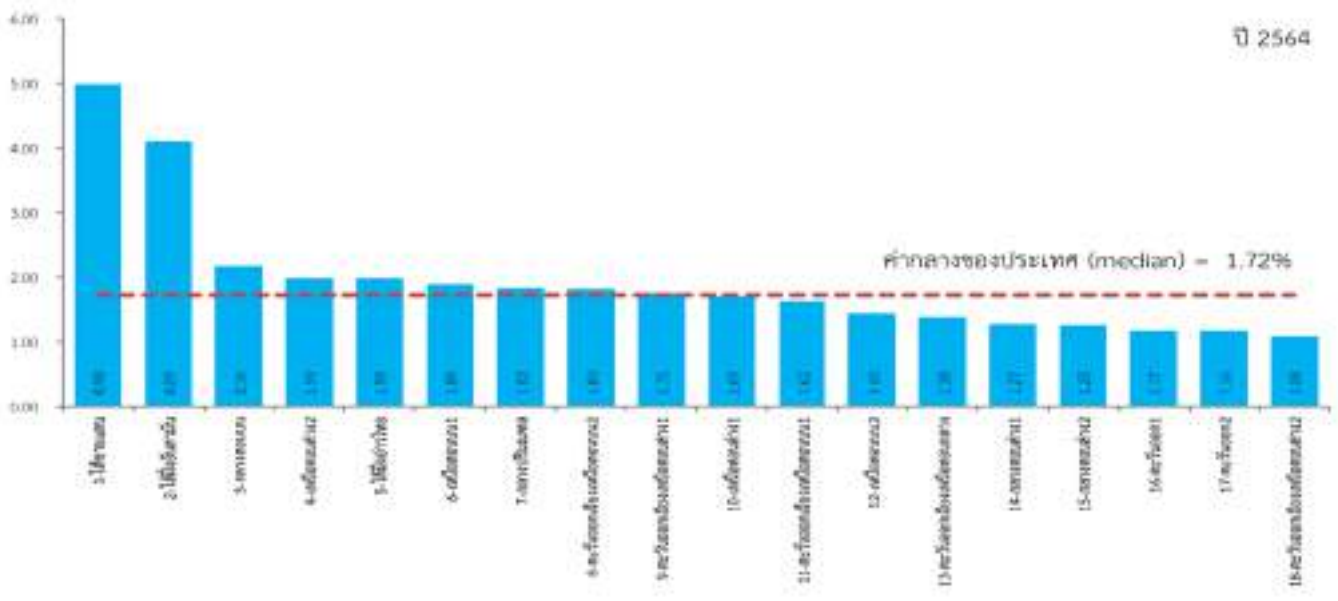
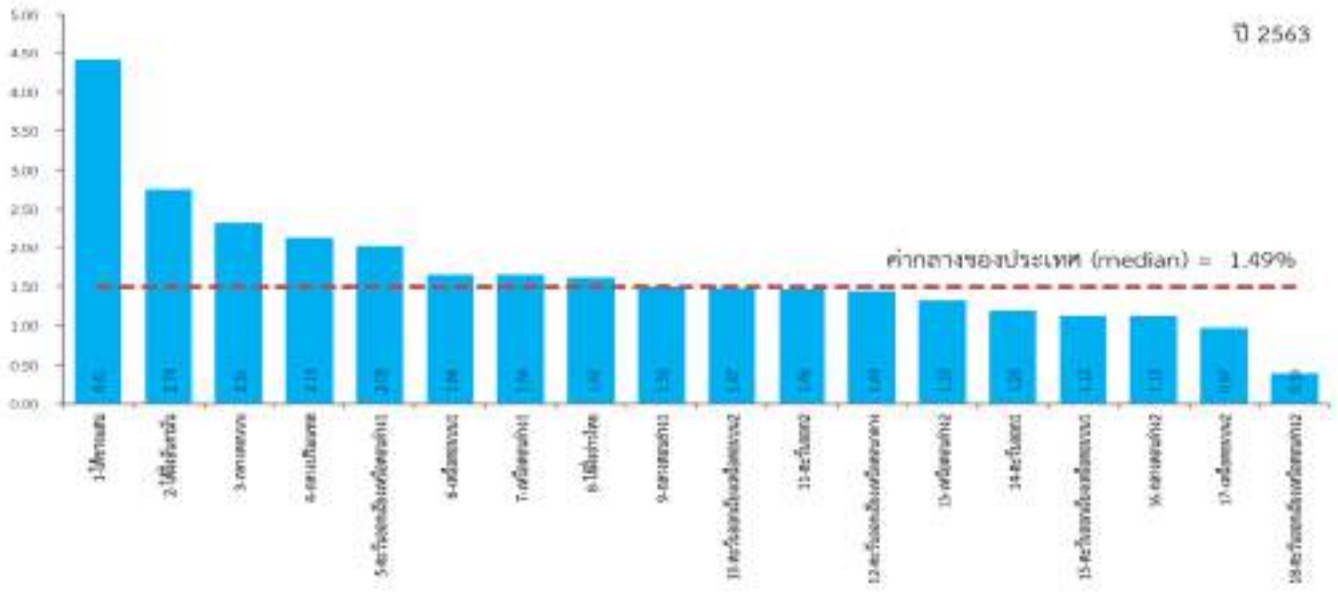

มิติเศรษฐกิจและความมั่งคั่ง (Prosperity)

PT_06 อัตราส่วนหนี้เฉลี่ยต่อรายได้เฉลี่ยของครัวเรือน (เท่า)

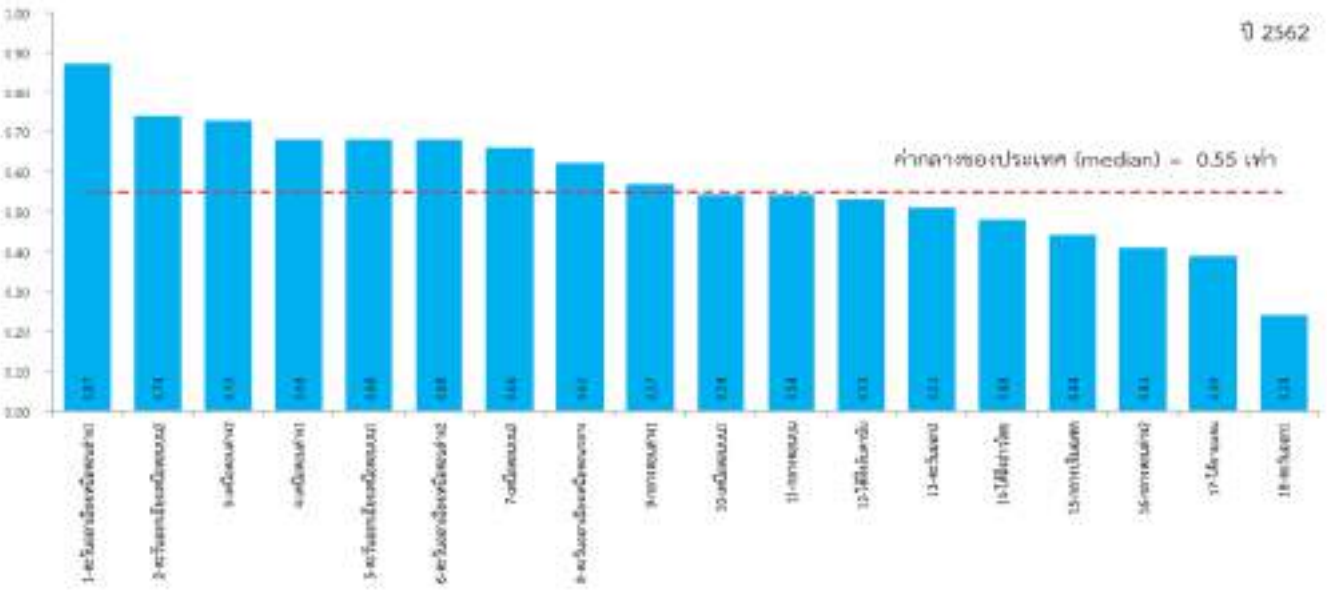
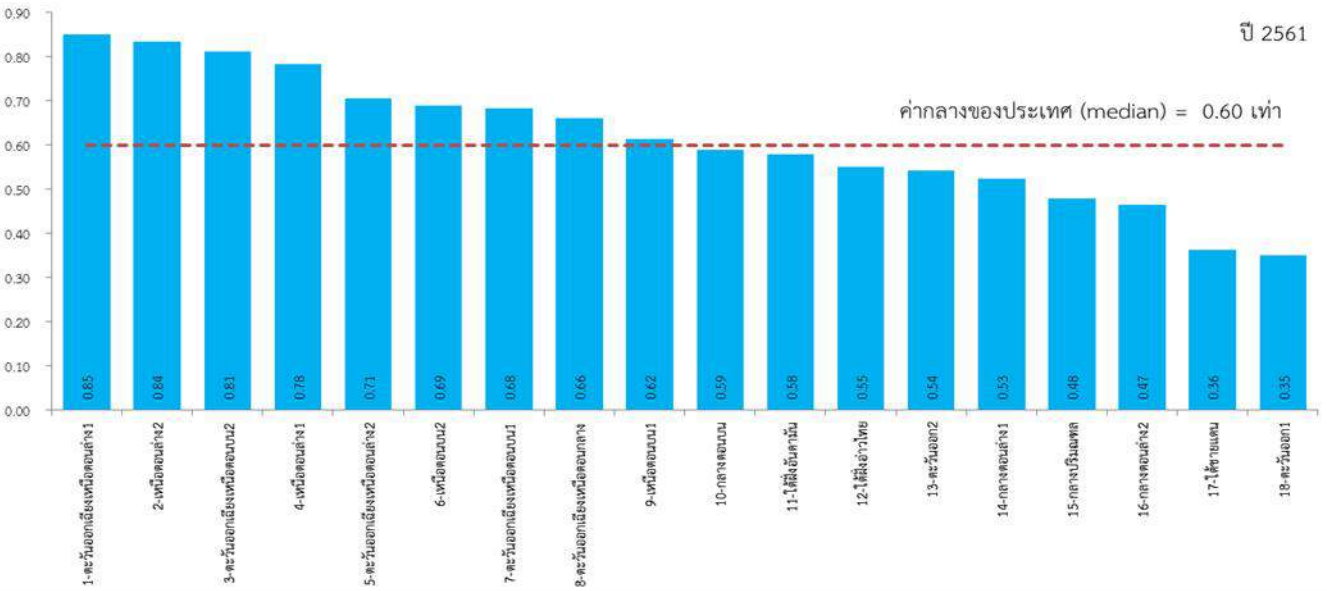
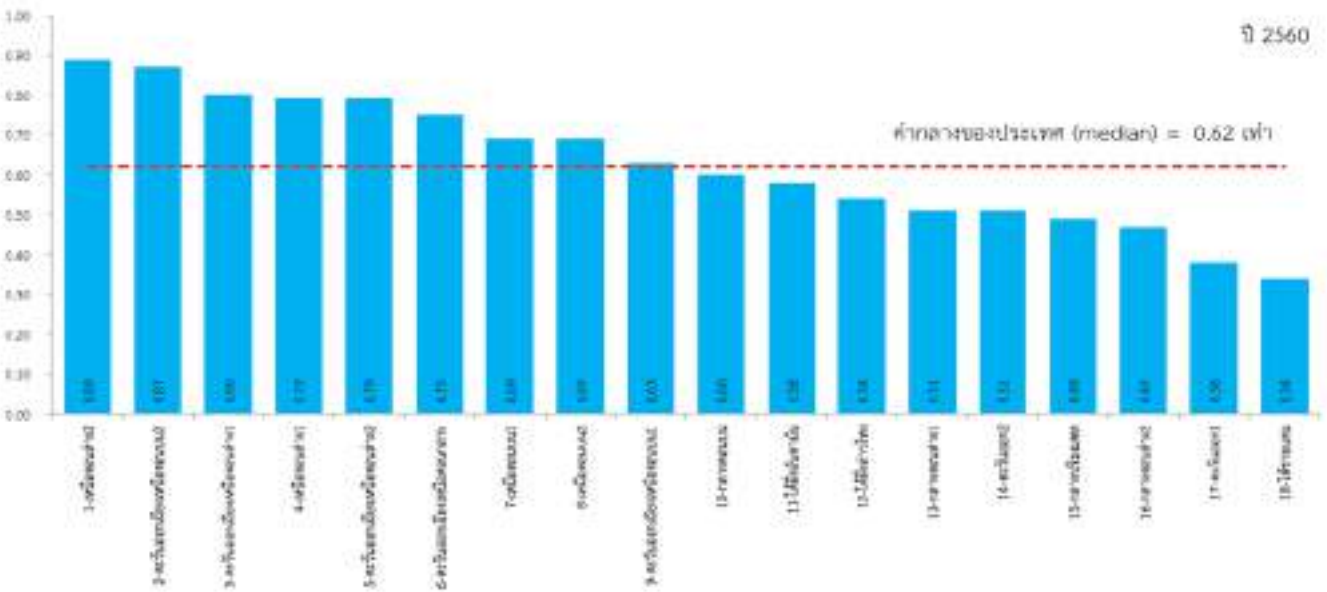

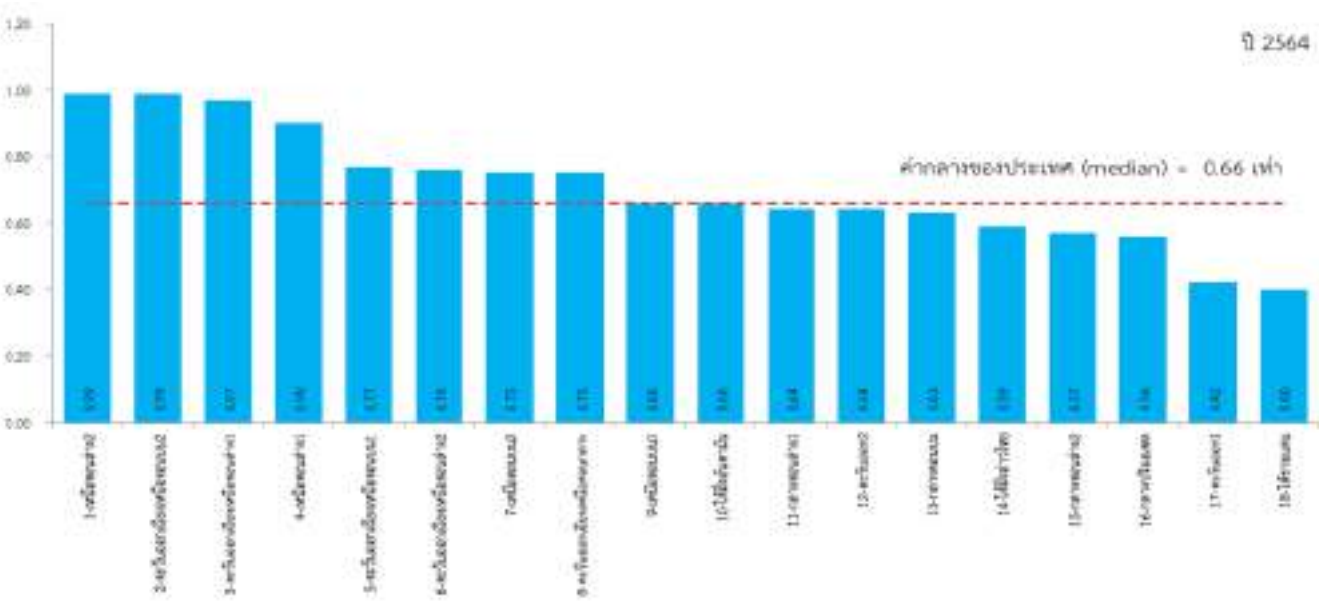
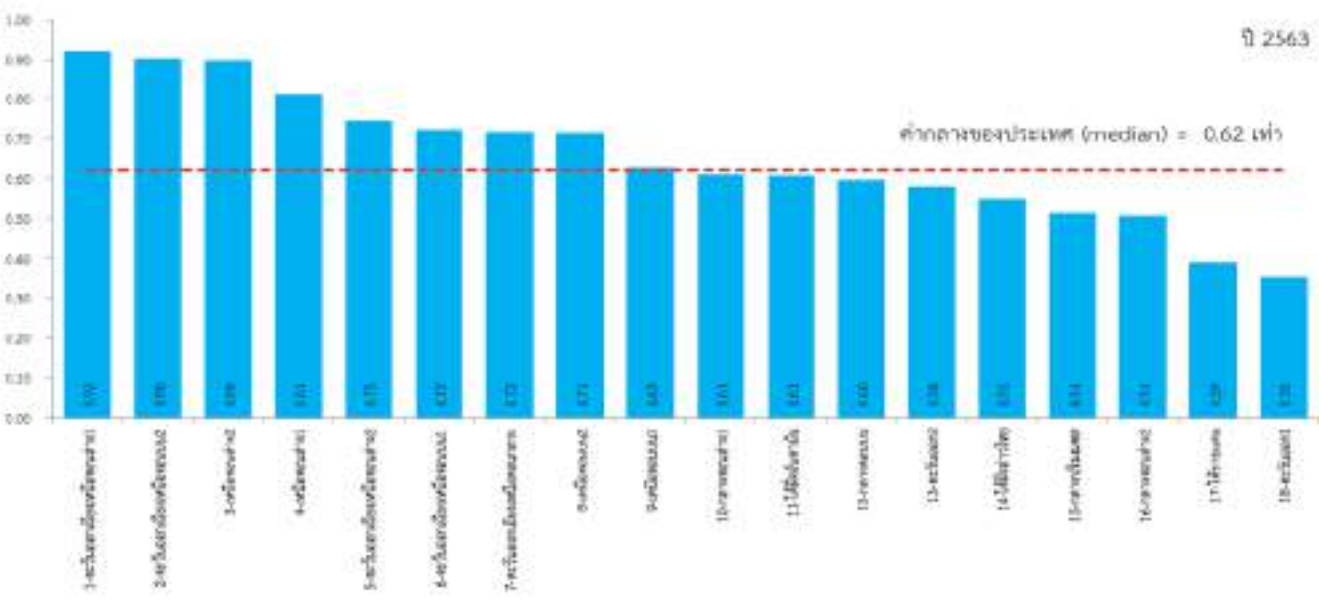

มิติเศรษฐกิจและความมั่งคั่ง (Prosperity)

PT_07 ผลิตภาพแรงงาน (บาท/คน)

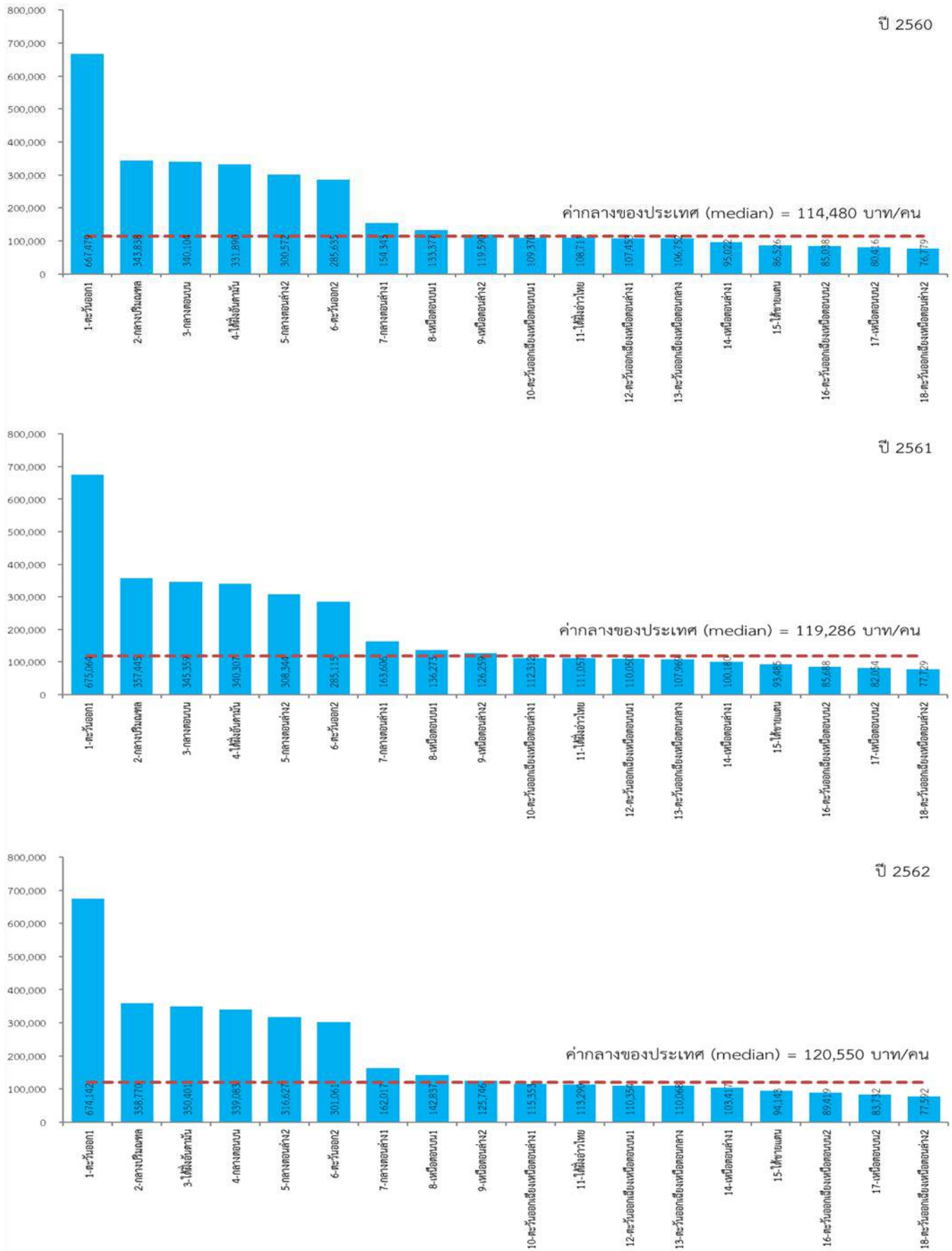

ปี 2563

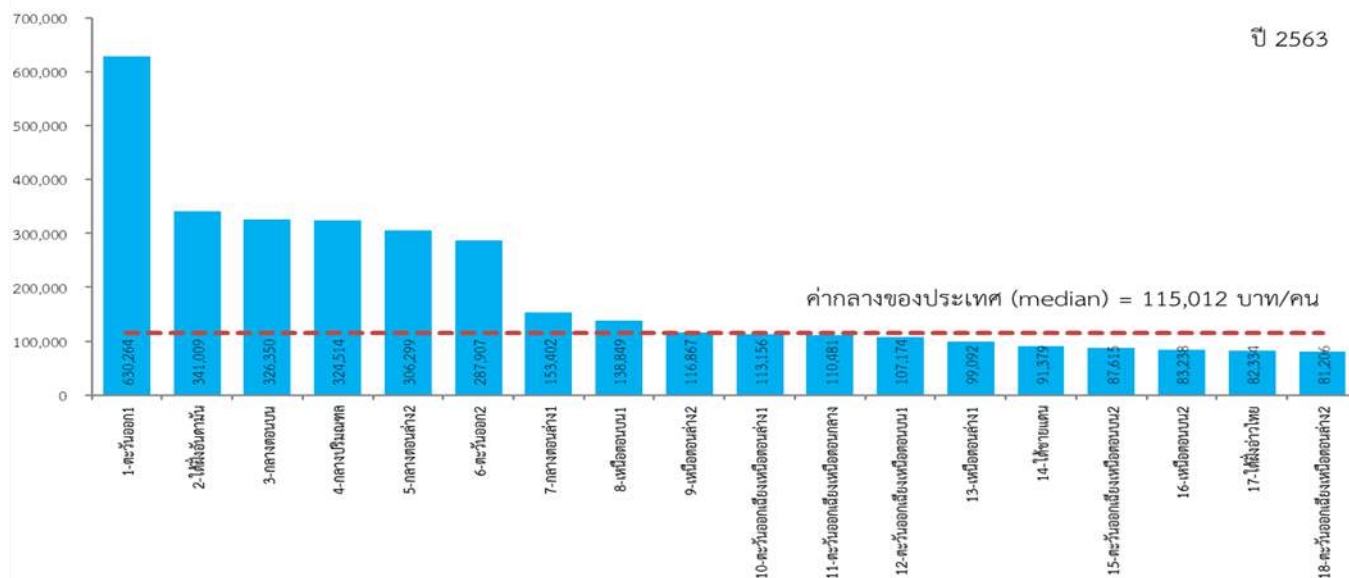

ปี 2564

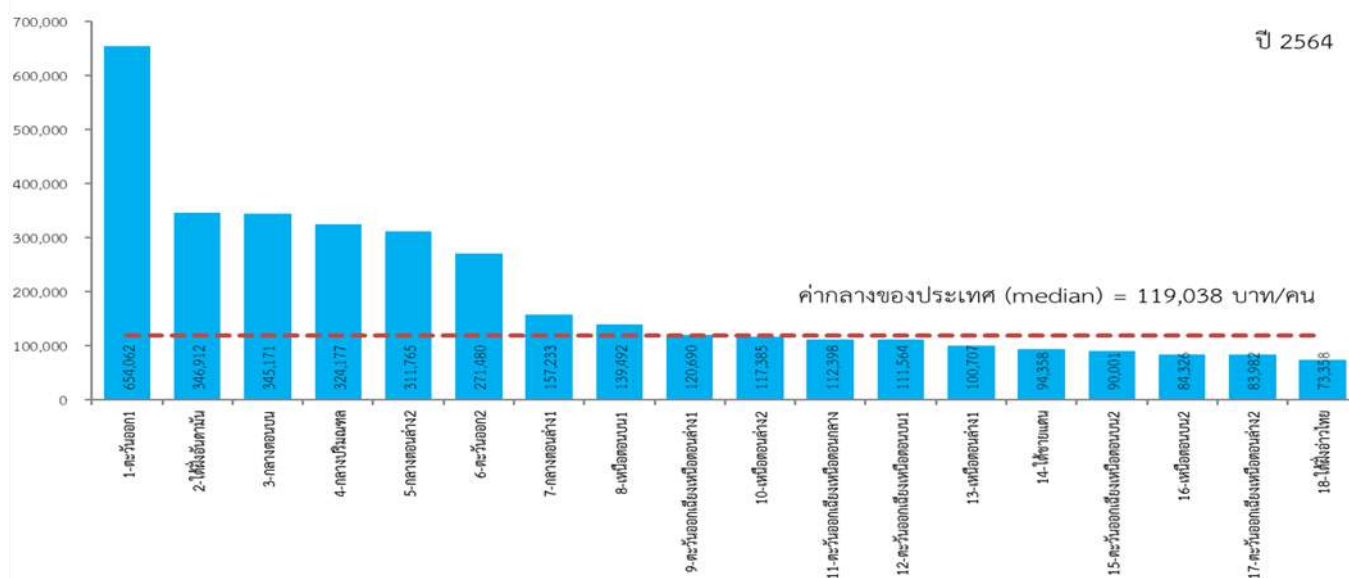

มิติเศรษฐกิจและความมั่งคั่ง (Prosperity)

PT_08 แรงงานที่มีหลักประกันทางสังคม (ร้อยละ)

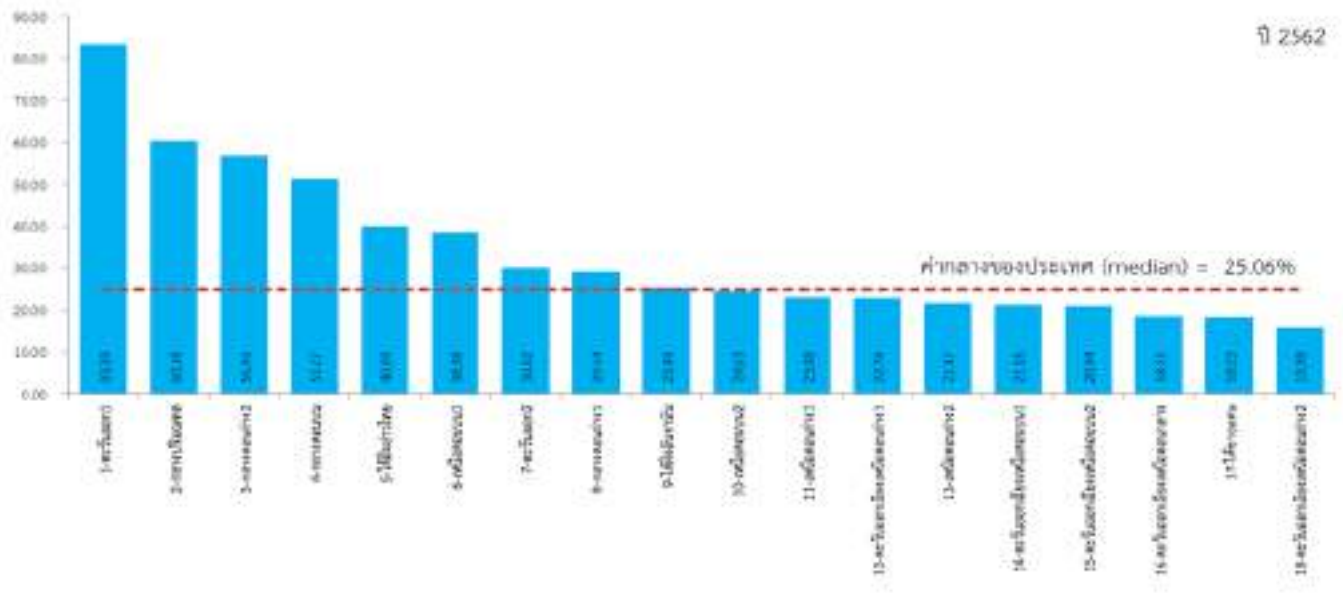
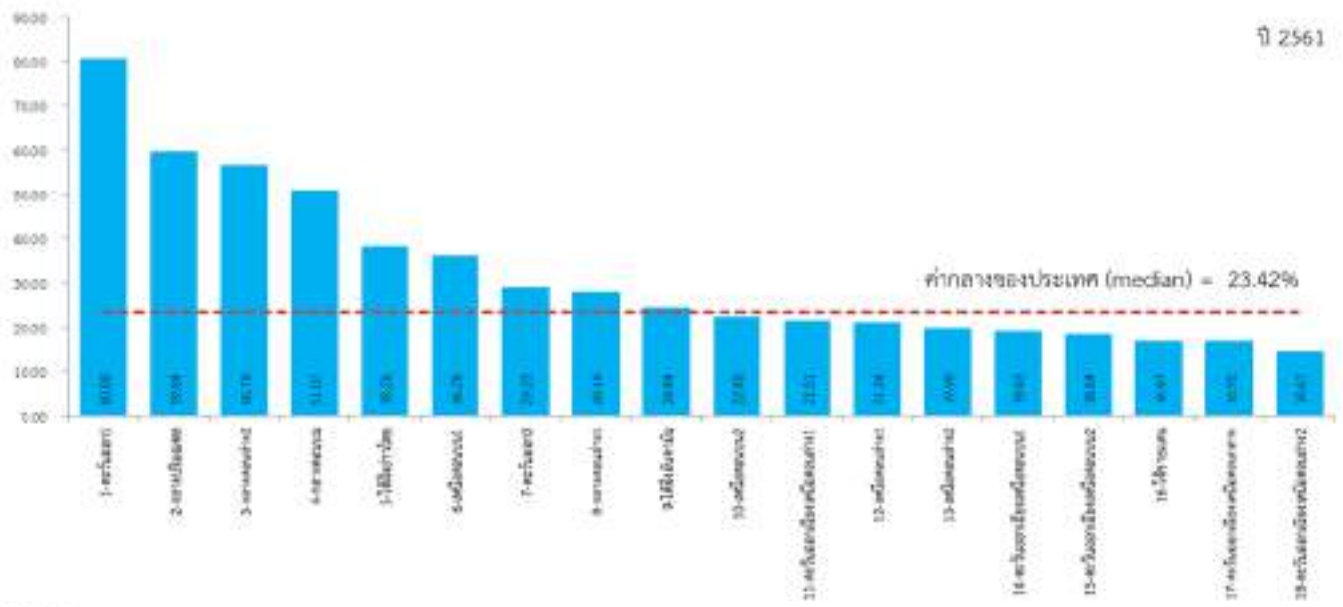
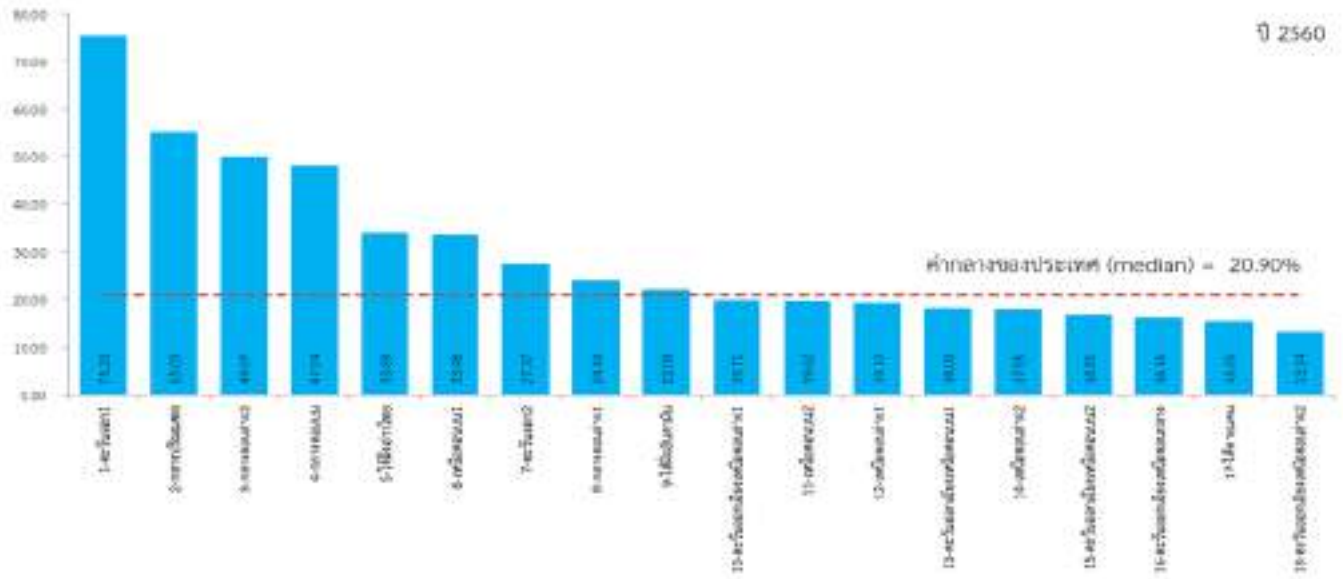

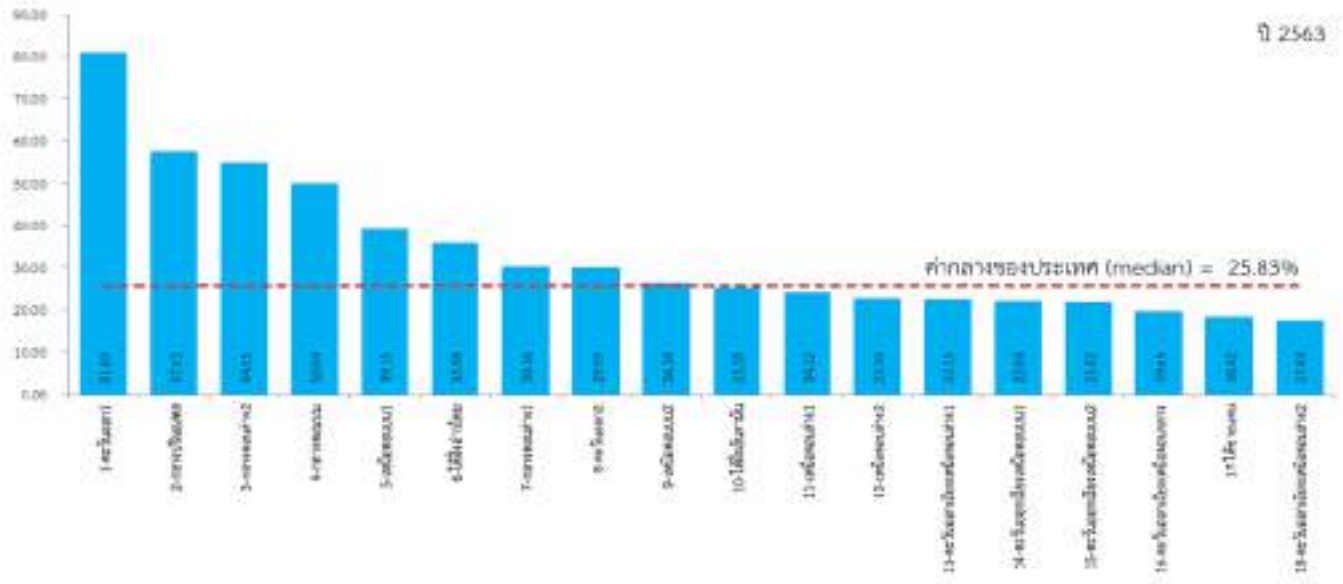

ที่ 2563

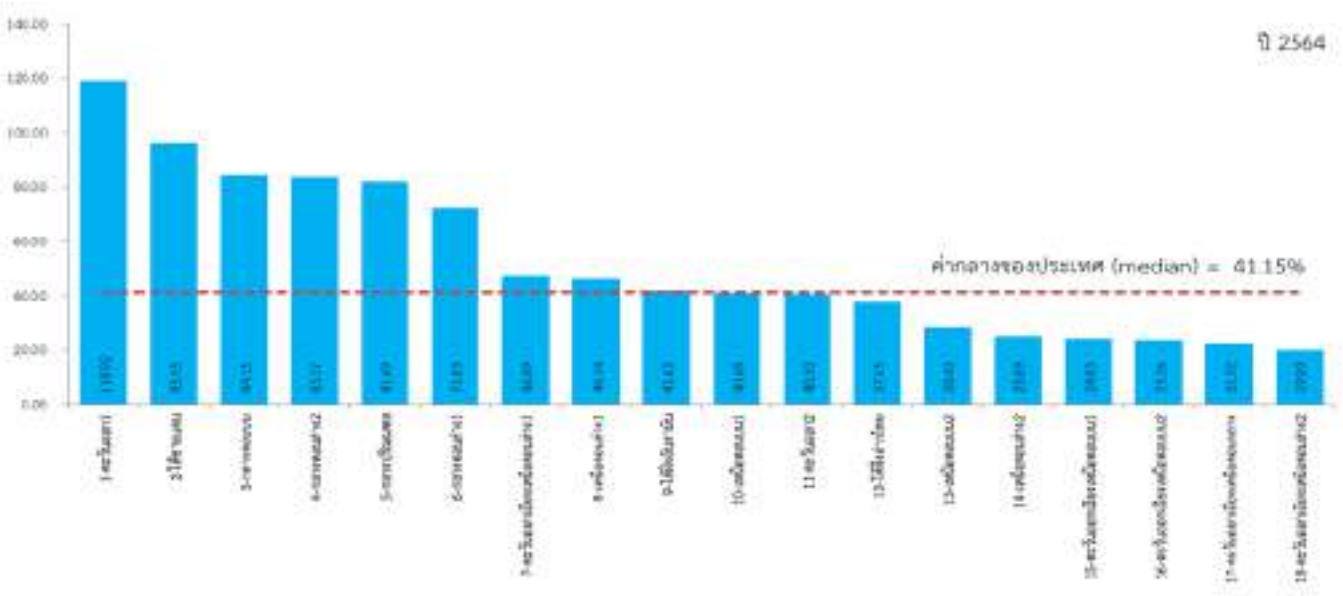

ที่ 2564

มิติเศรษฐกิจและความมั่งคั่ง (Prosperity)

PT_09 คริวเรือที่มีที่อยู่อาศัยใช้วัสดุคงทนและเป็นของตนเอง (ร้อยละ)

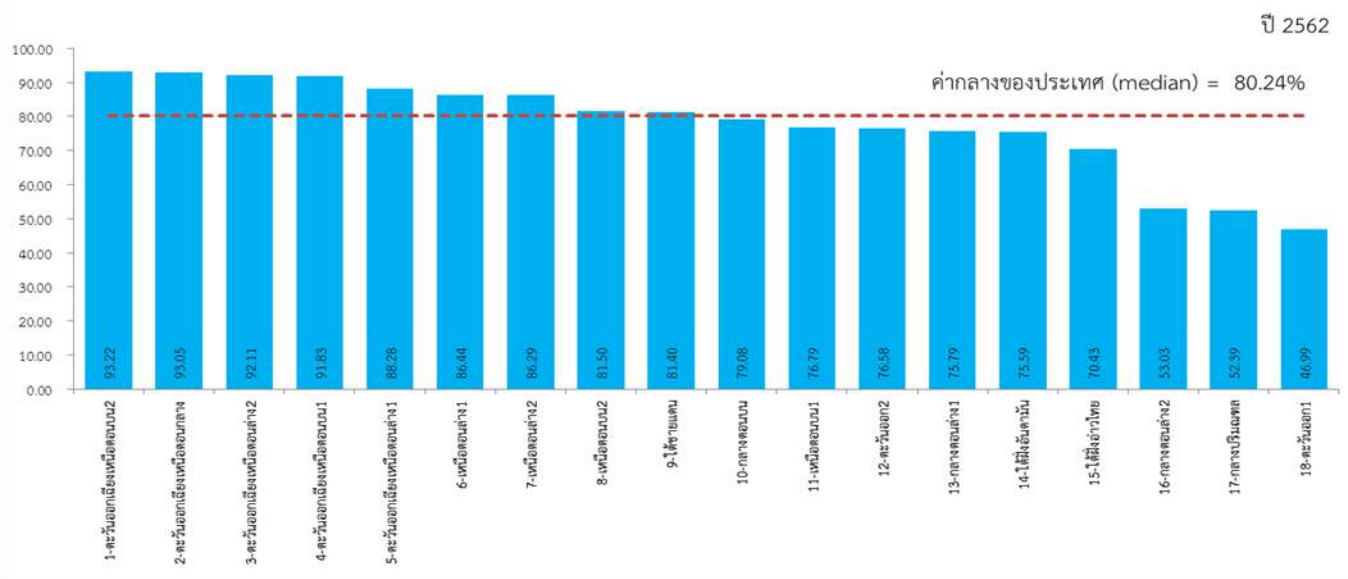
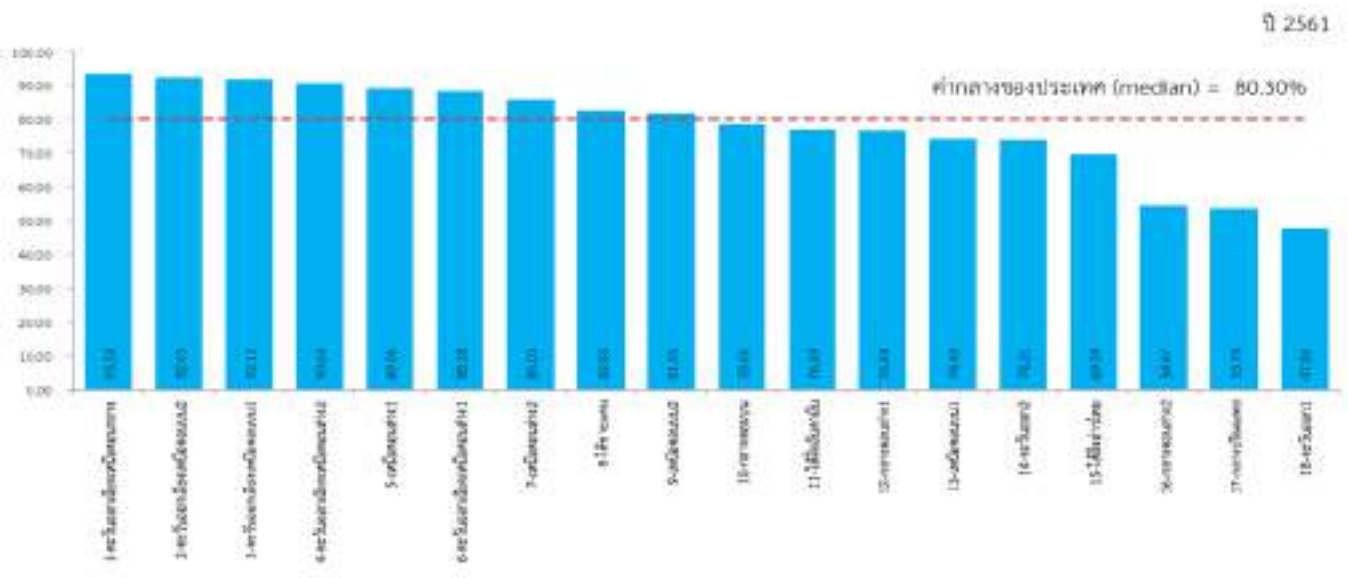
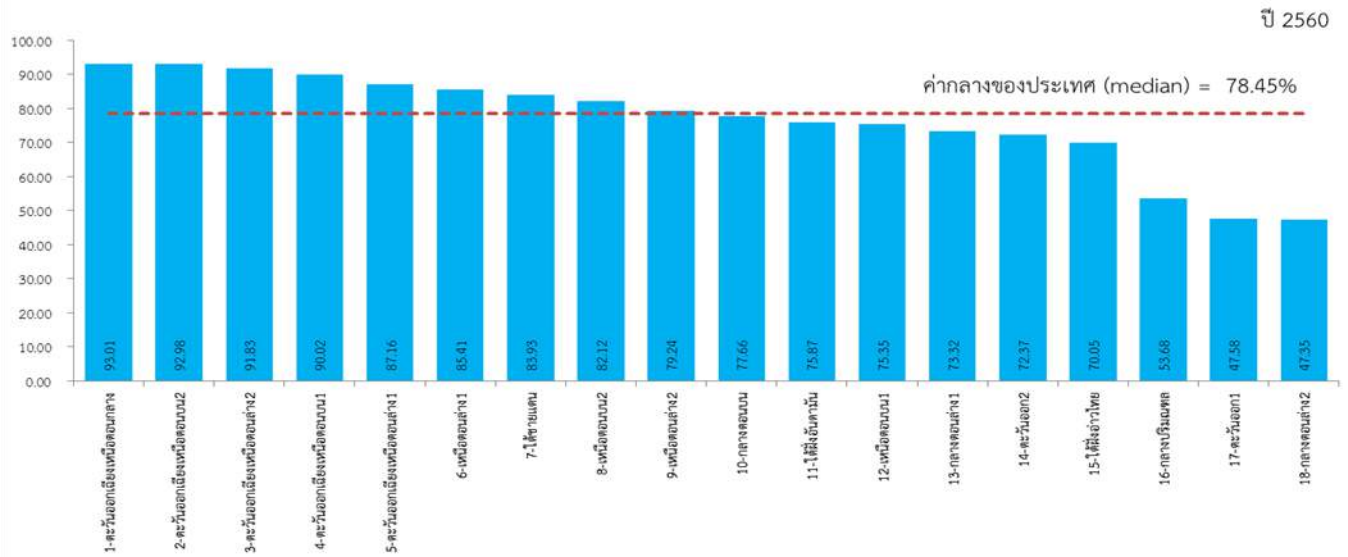

ปี 2563

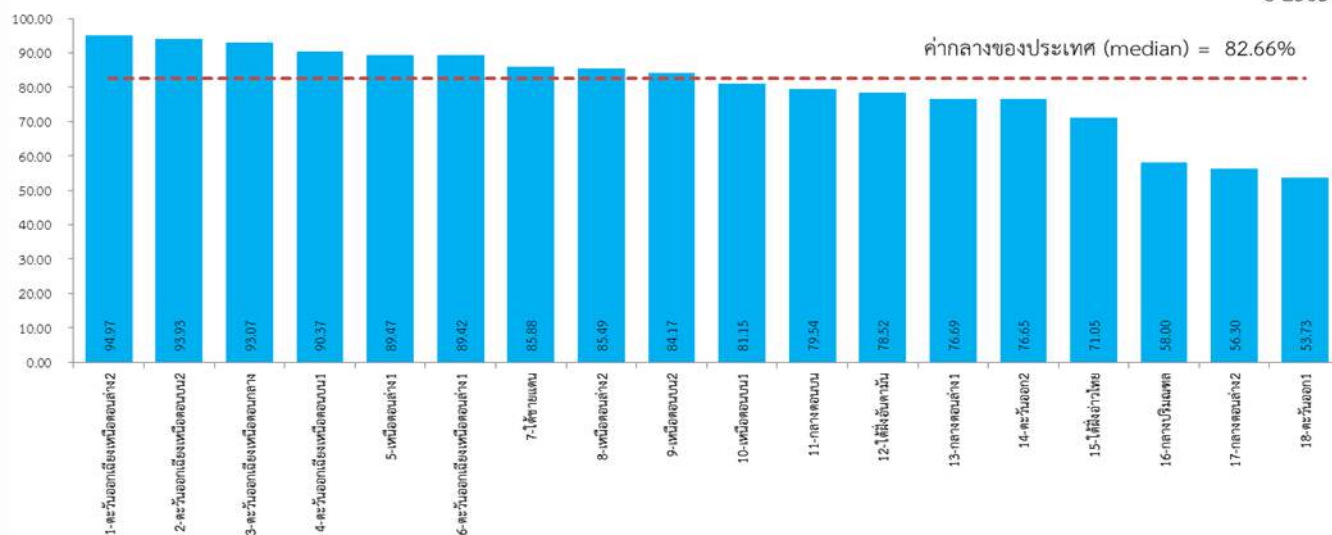

ปี 2564

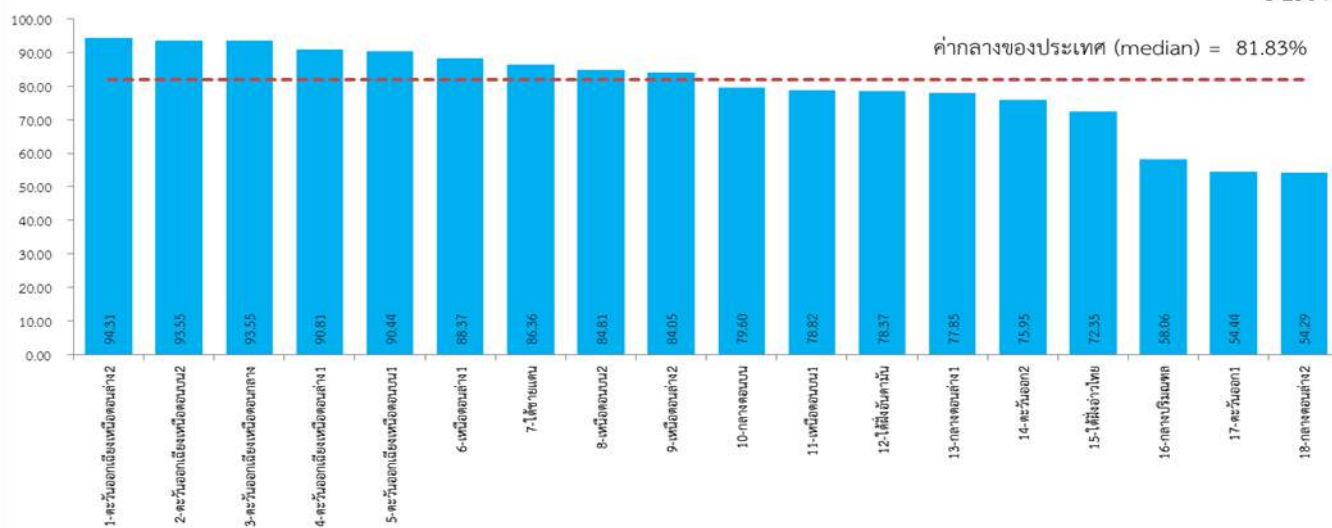

มิติเศรษฐกิจและความมั่งคั่ง (Prosperity)

PT_10 หมู่บ้านที่ถนนสายหลักใช้การได้ตลอดปี (ร้อยละ)

ปี 2560

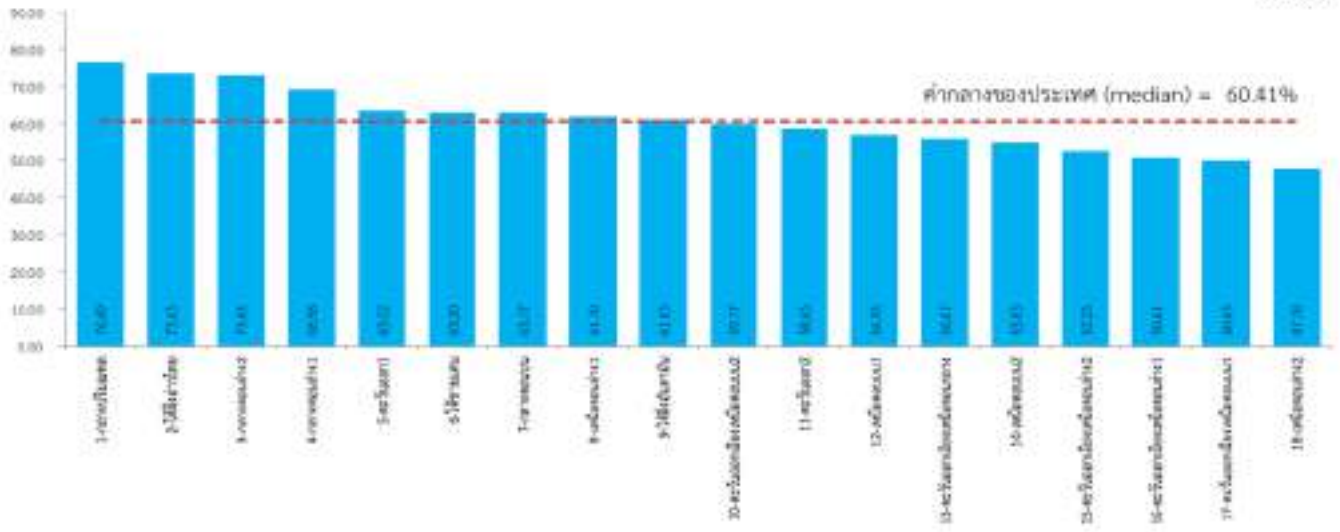

ปี 2561

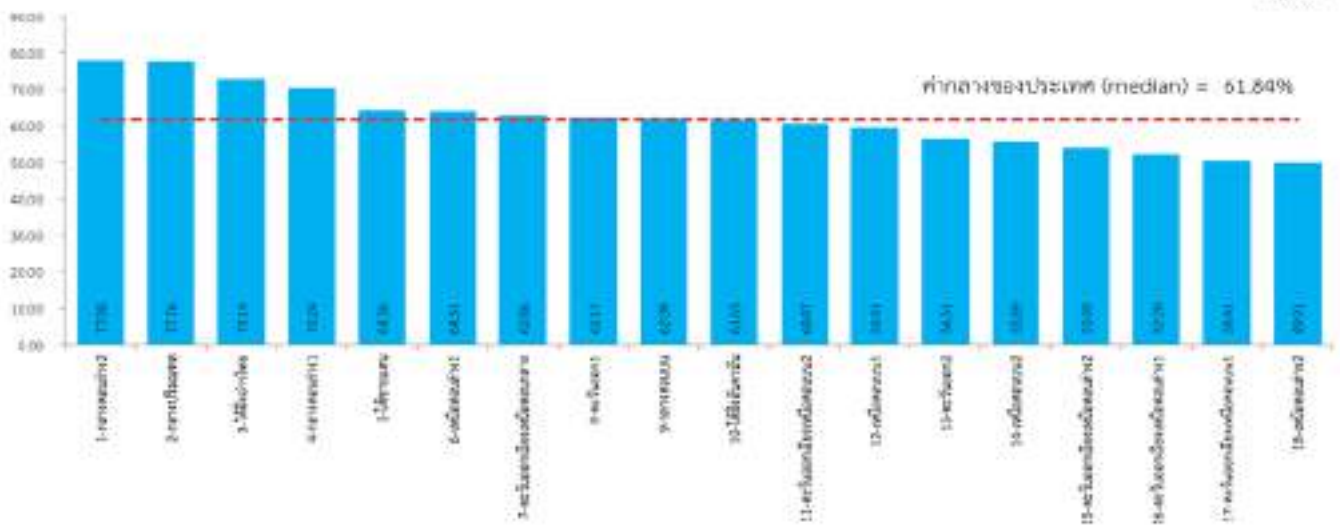

ปี 2562

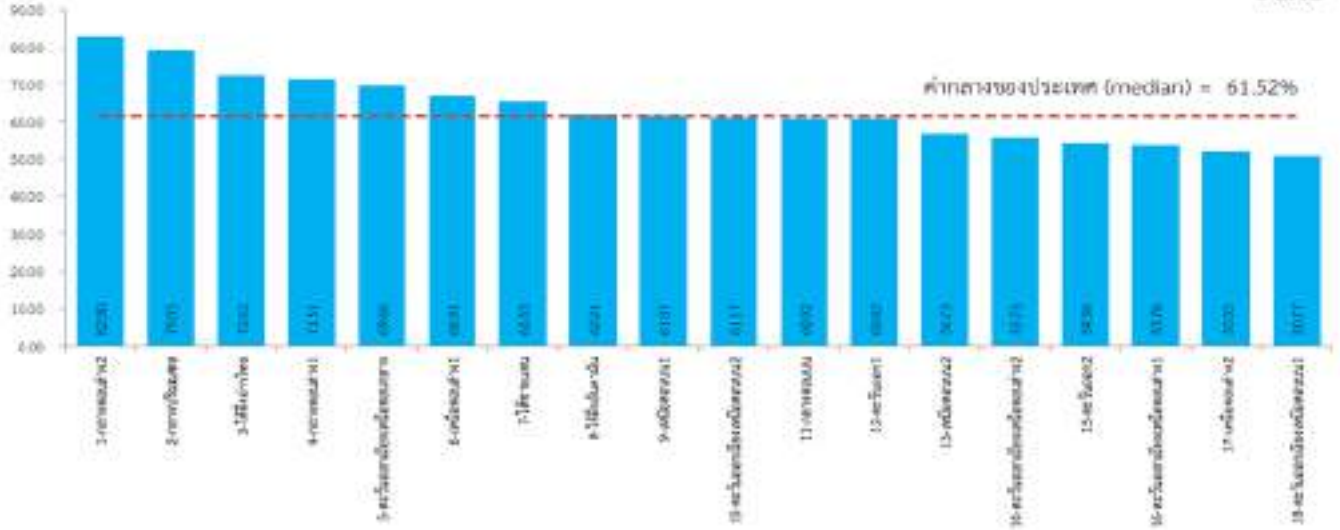

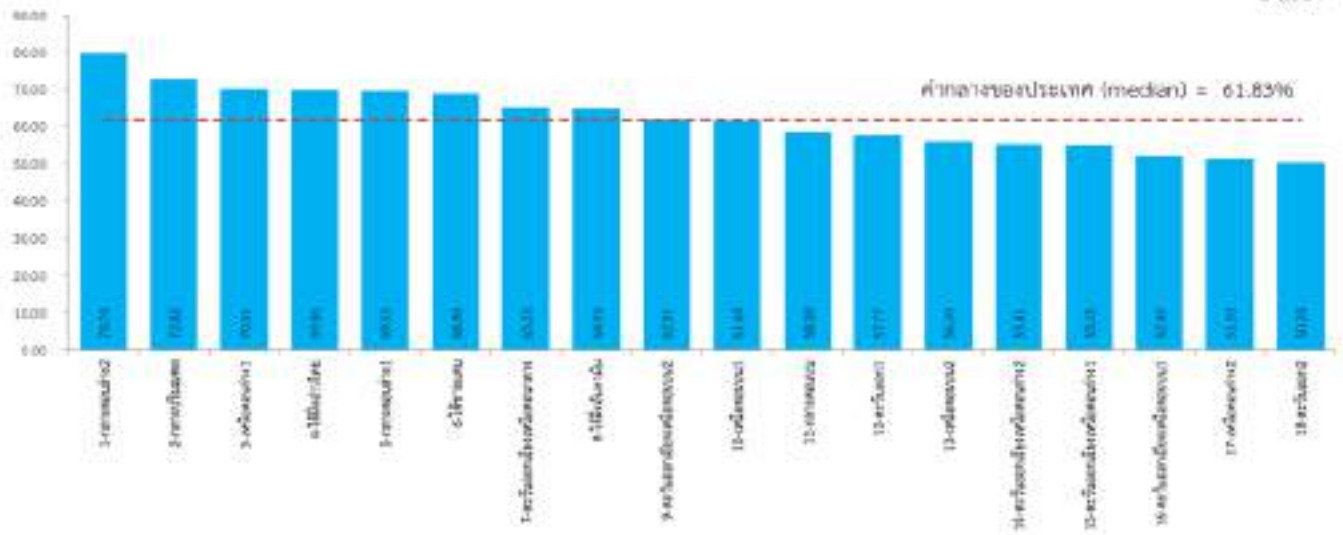
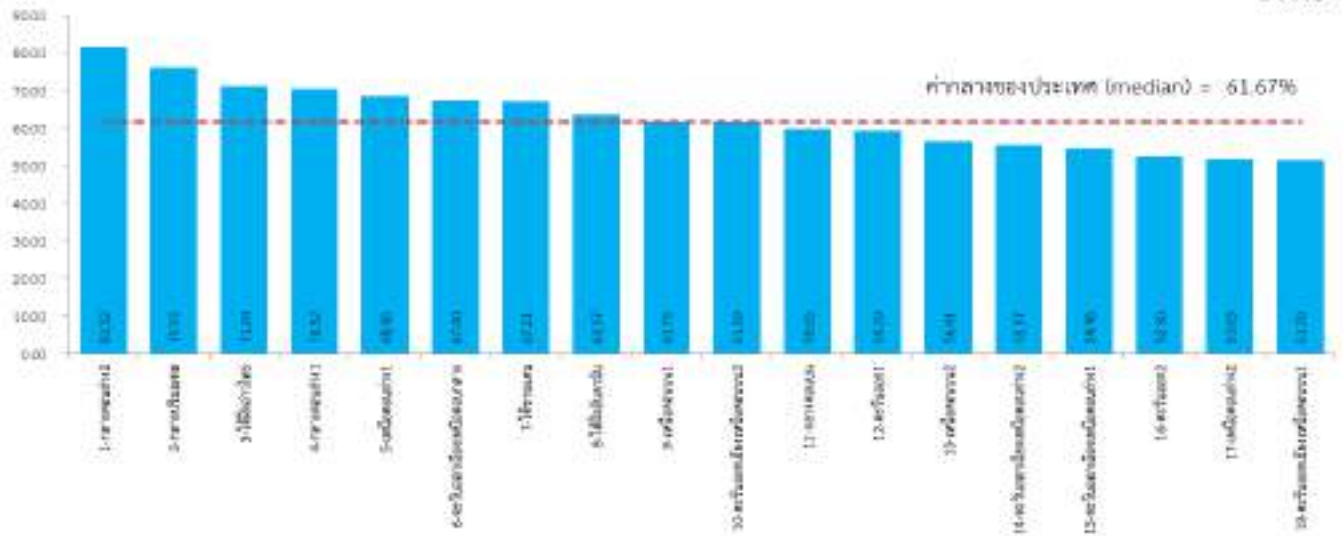

มิติเศรษฐกิจและความมั่งคั่ง (Prosperity)

PT_11 สัมประสิทธิ์ความไม่เสมอภาคของรายได้

ปี 2560

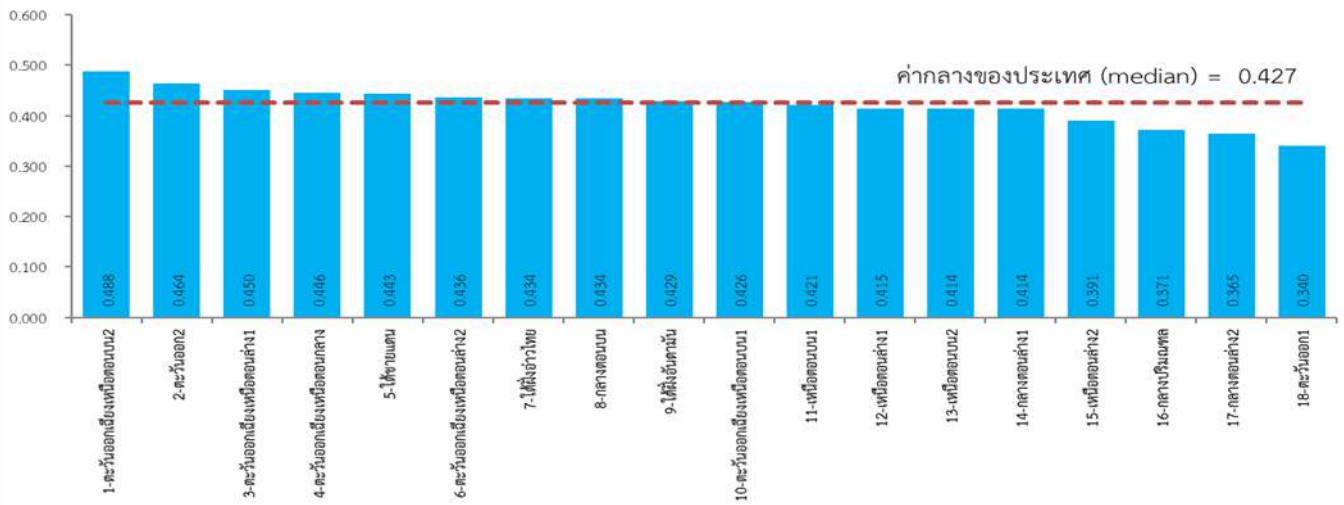

ปี 2561

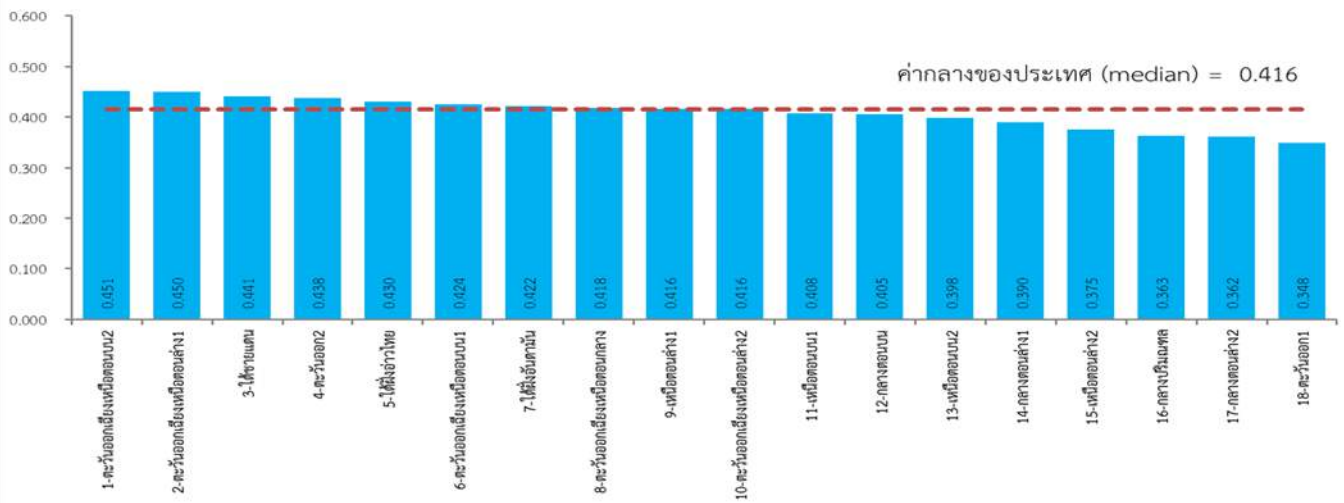

ปี 2562

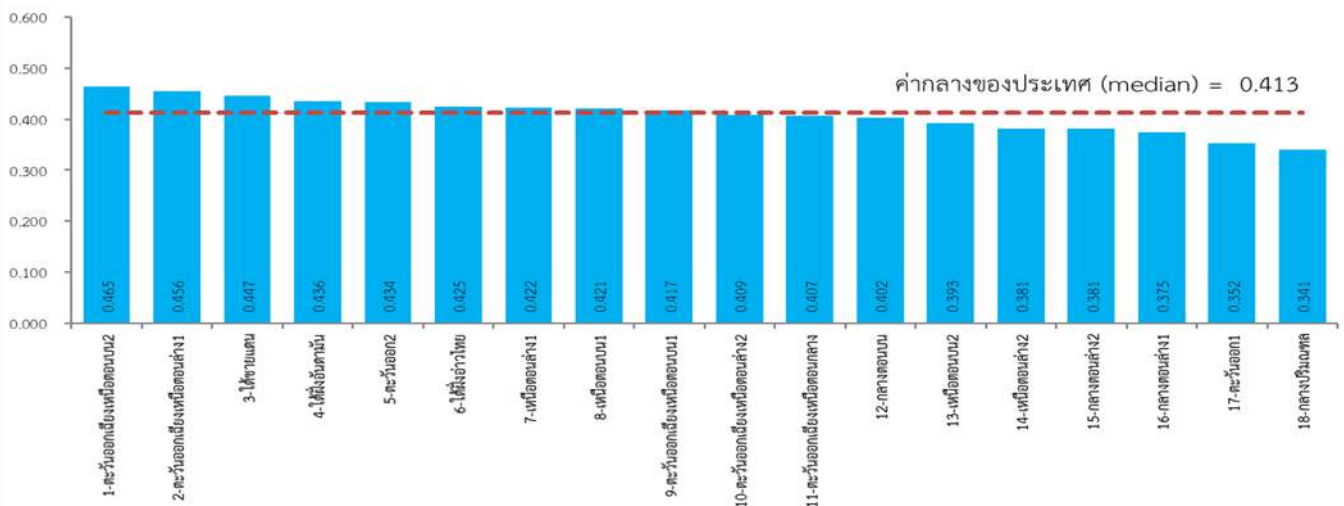

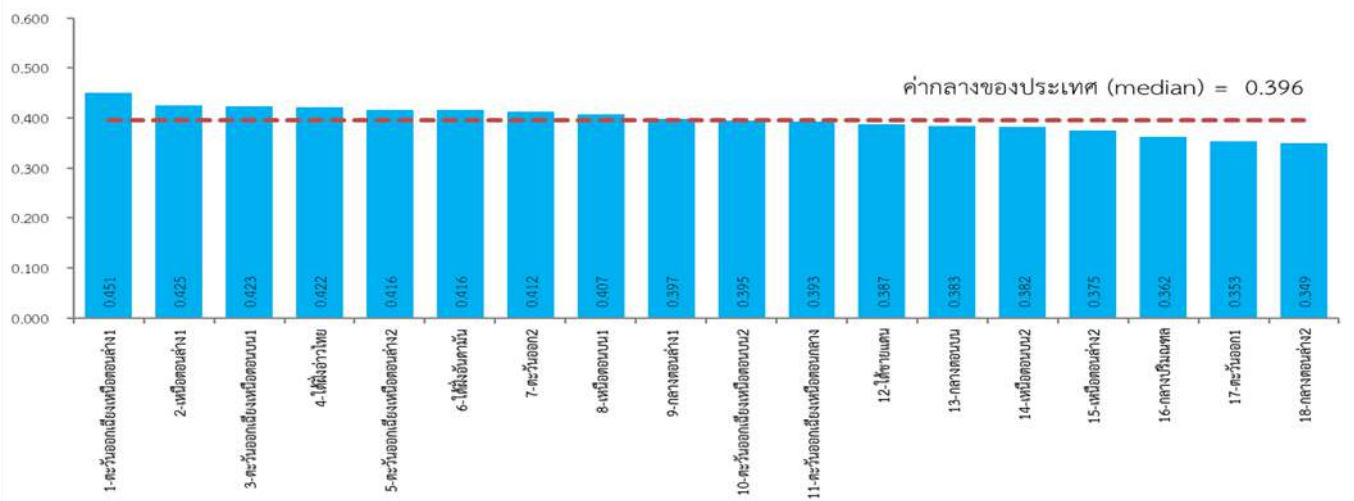
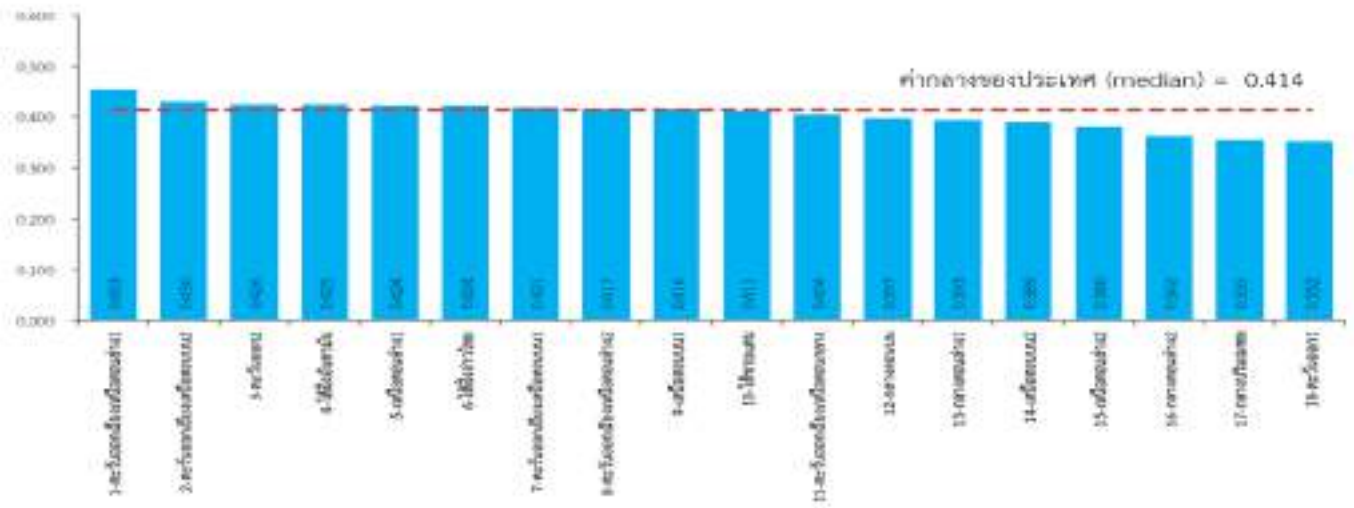

มิติสิ่งแวดล้อม
(Planet)

มิติสิ่งแวดล้อม (Planet)

PN_01 อัตราการเปลี่ยนแปลงของพื้นที่ป่าไม้ในจังหวัด (ร้อยละ)

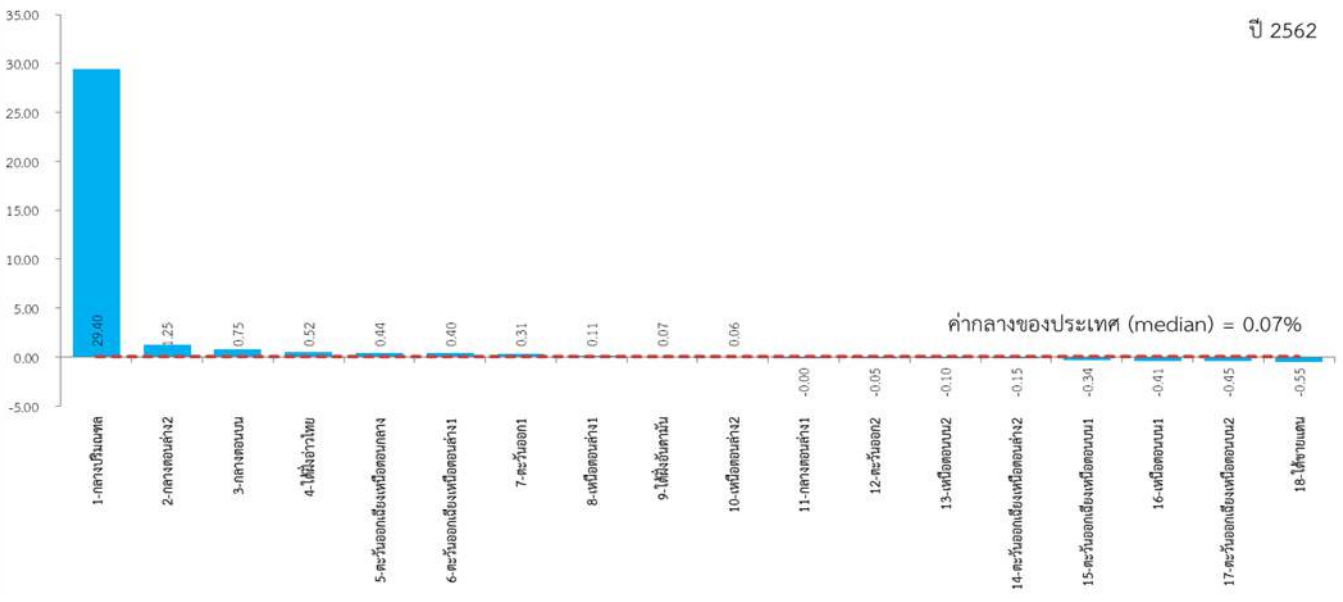
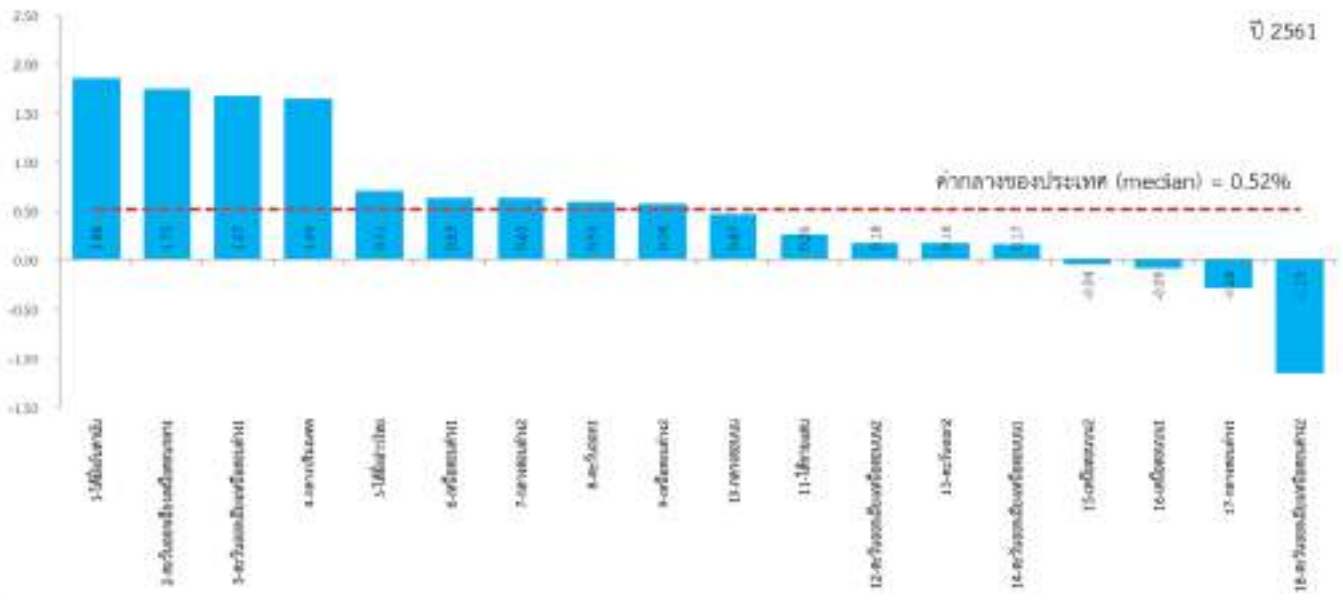
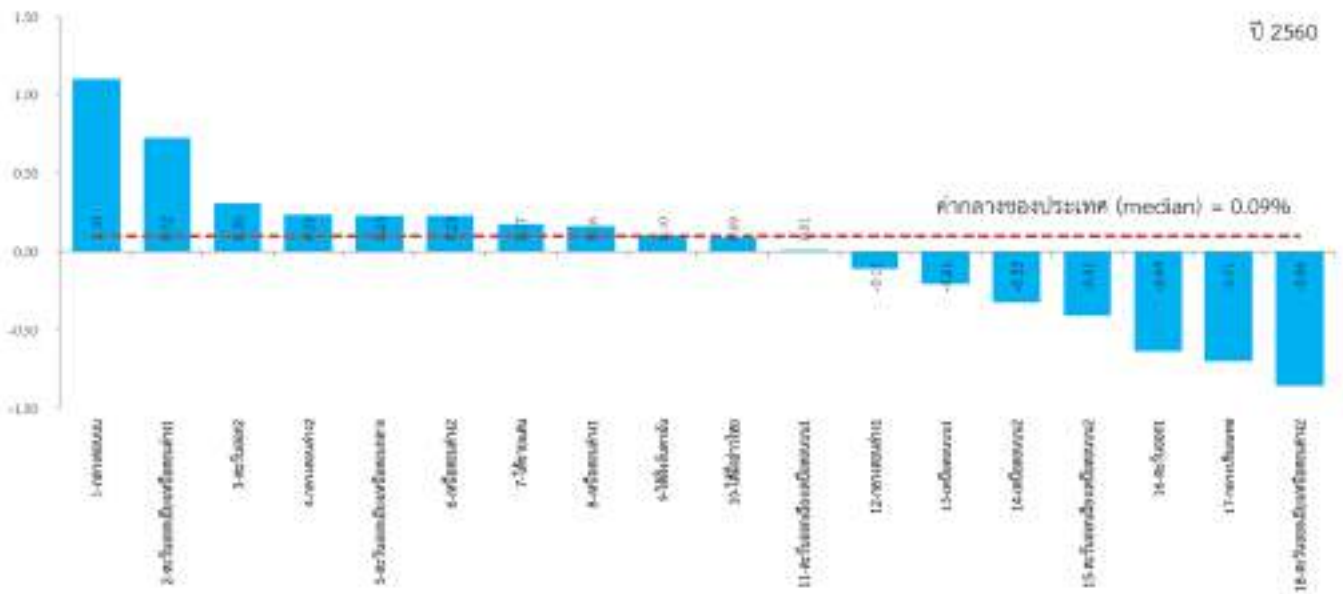

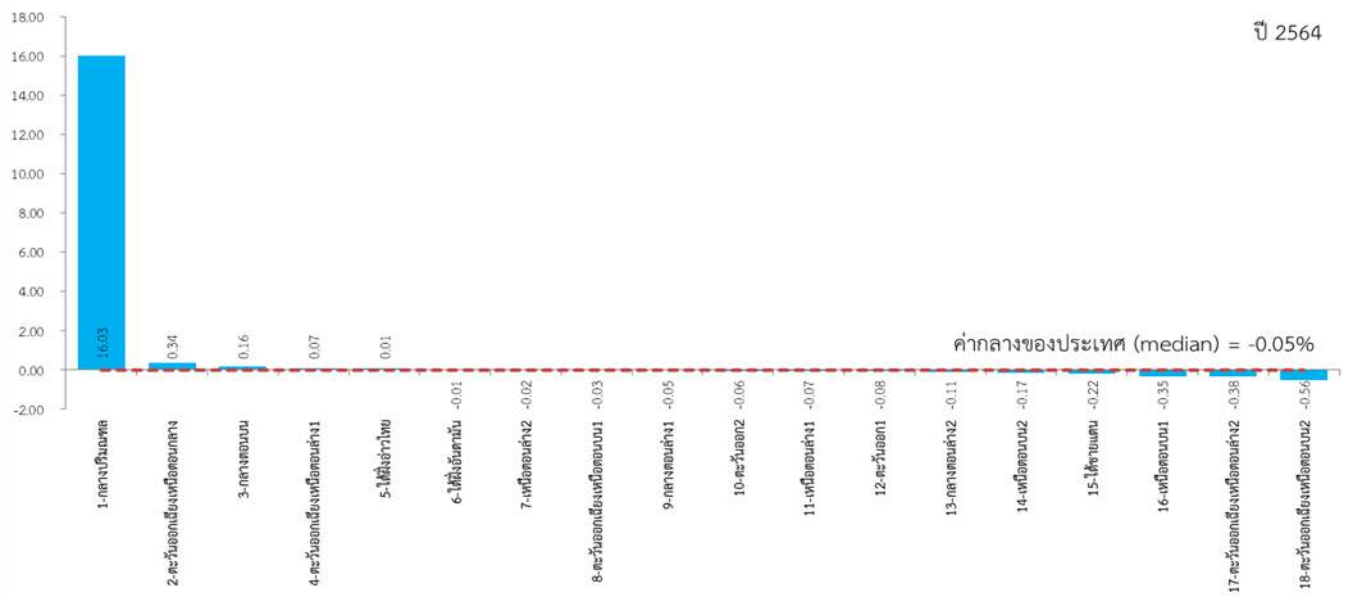
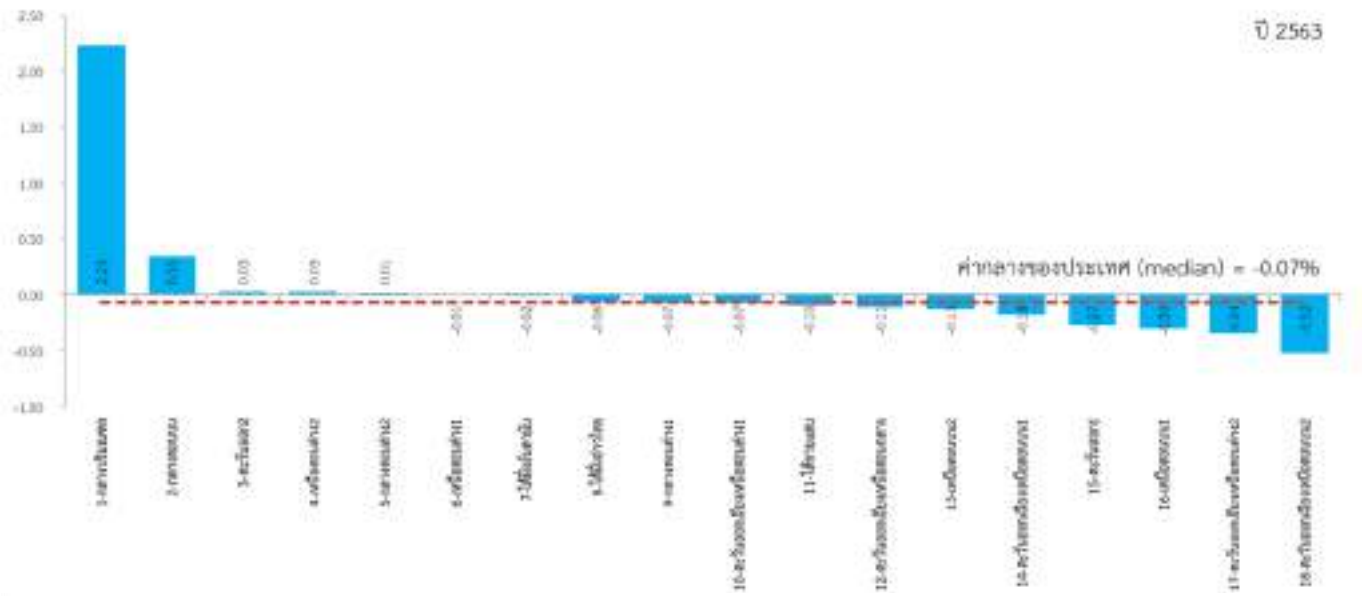

มิติสิ่งแวดล้อม (Planet)

PN_02 สัดส่วนปริมาณขยะที่กำจัดถูกต้องต่อปริมาณขยะที่เกิดขึ้น (ร้อยละ)

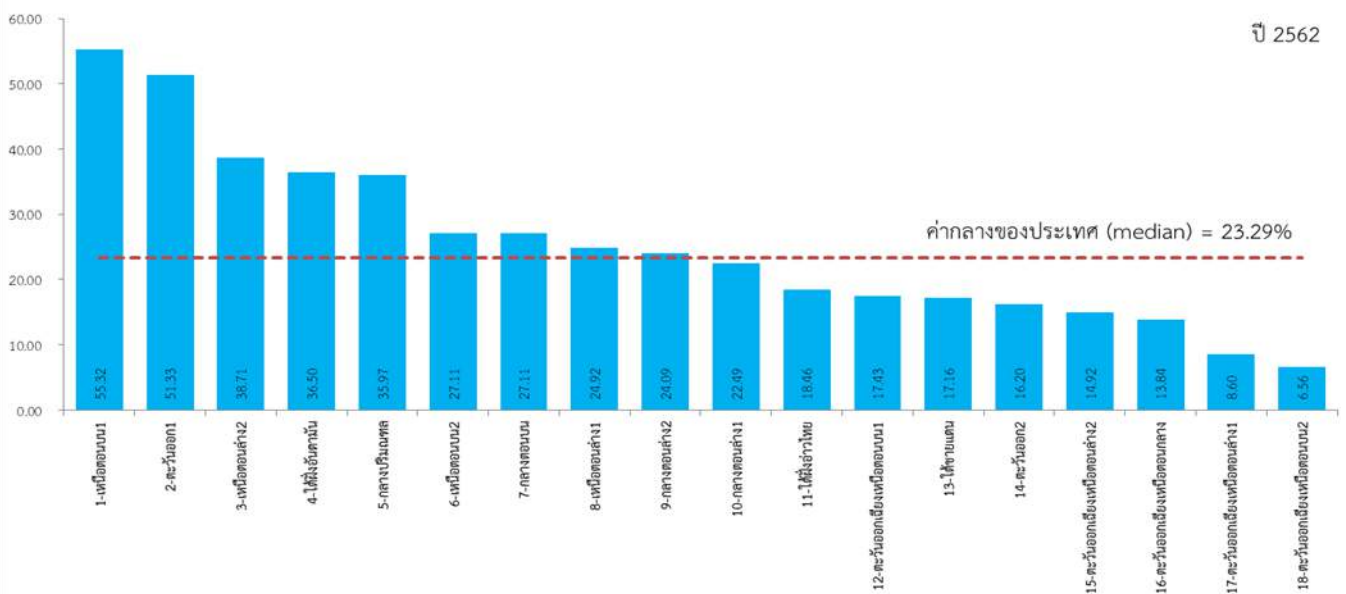
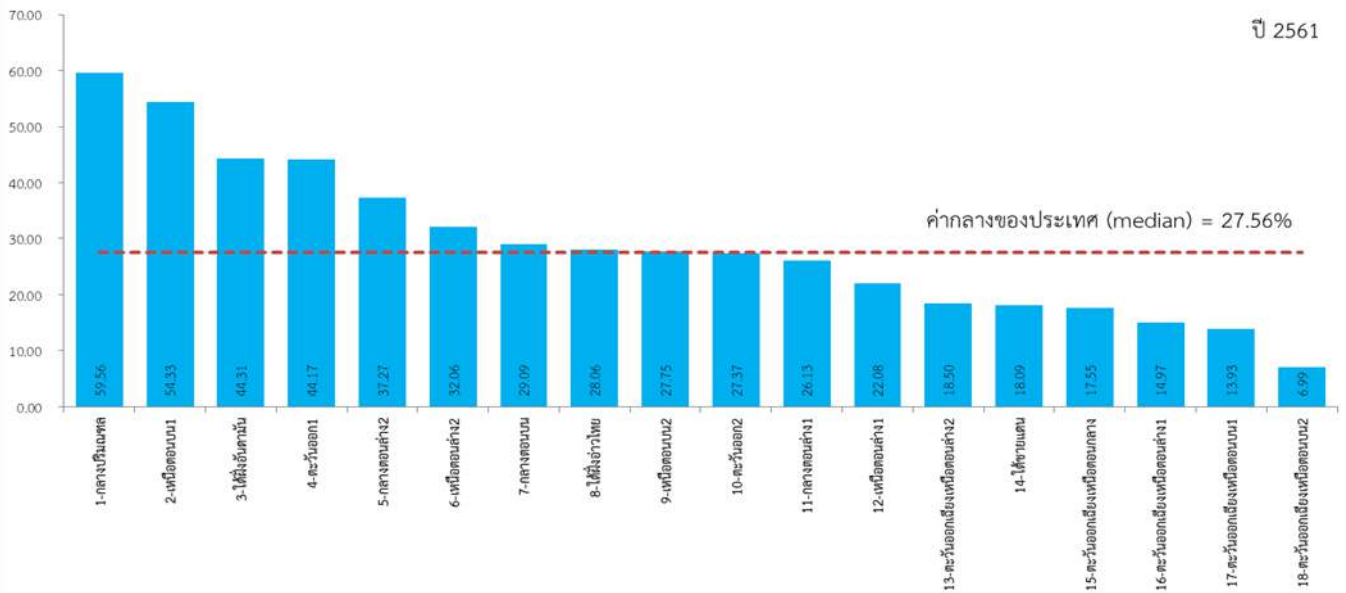
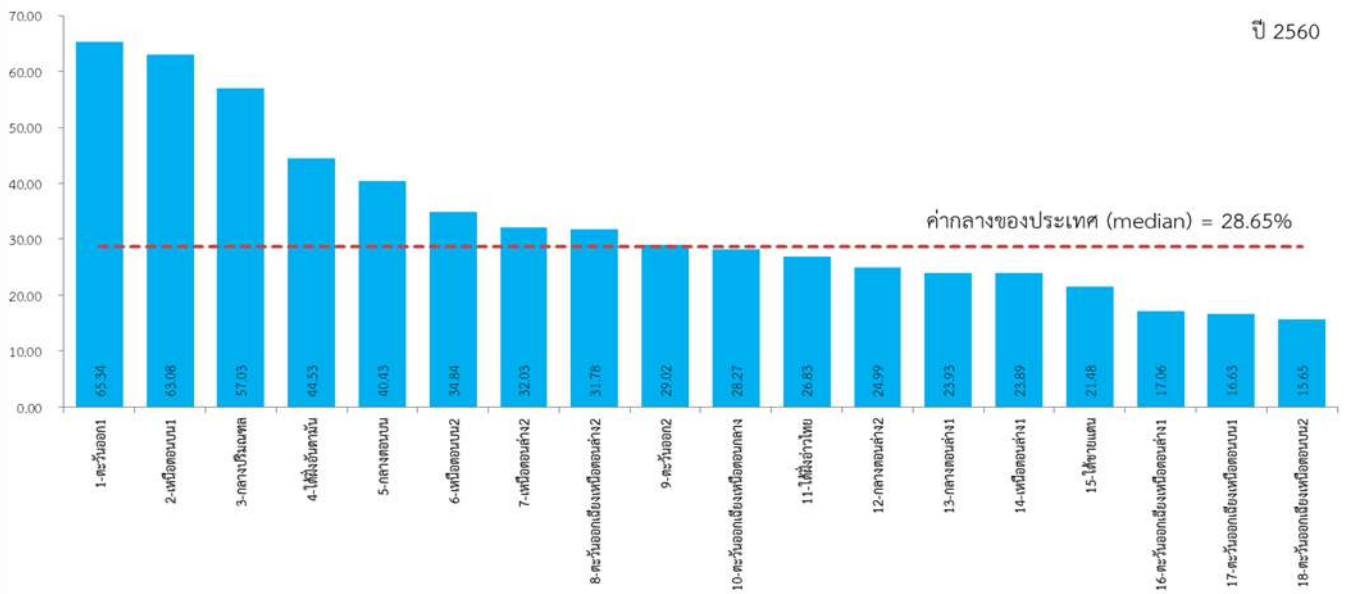

ปี 2563

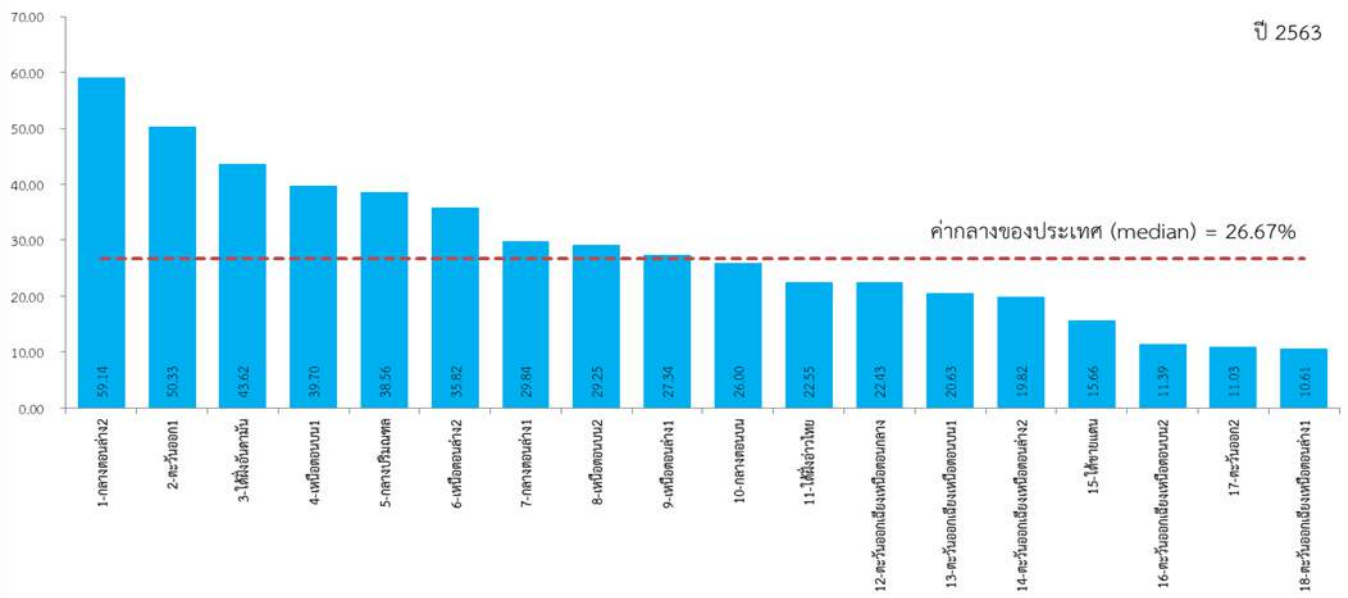

ปี 2564

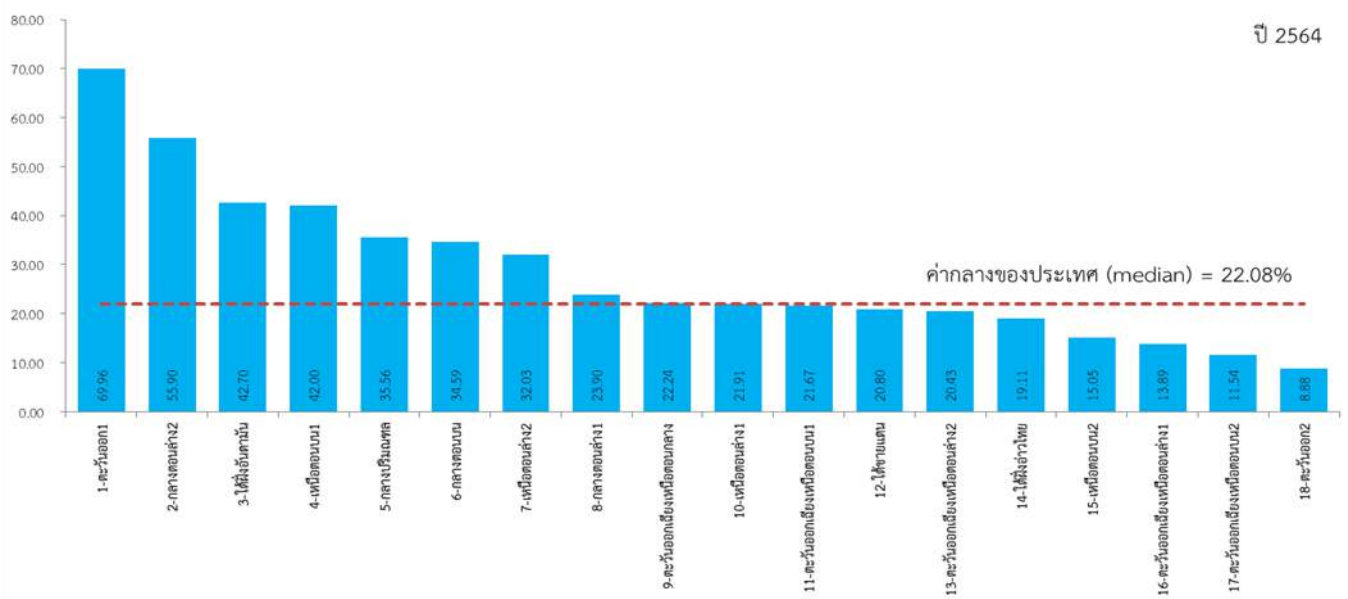

มิติสิ่งแวดล้อม (Planet)

PN_03 คริวเรือที่เข้าถึงน้ำประปา (ร้อยละ)

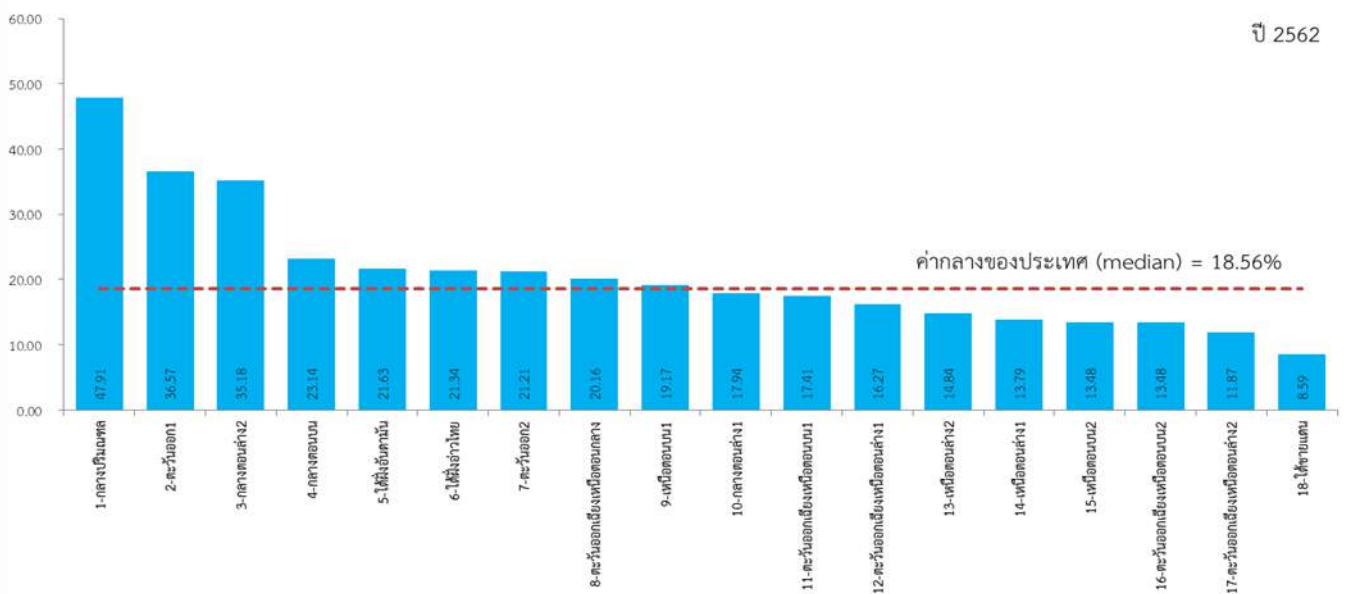
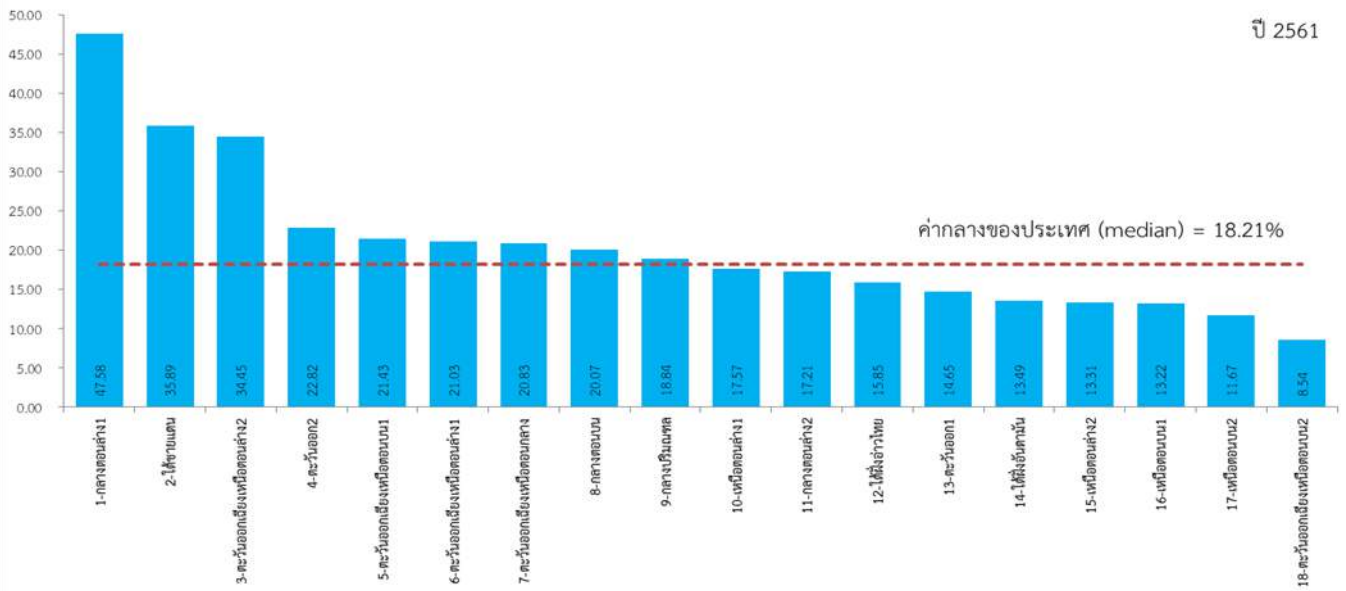
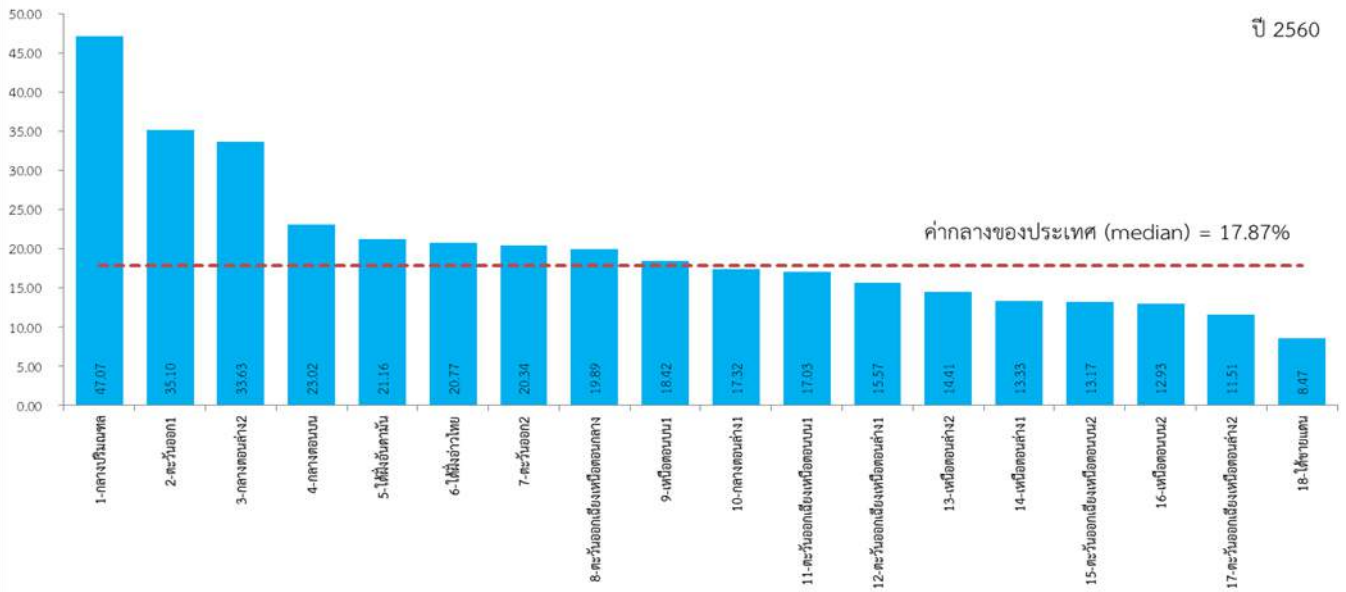

ปี 2563

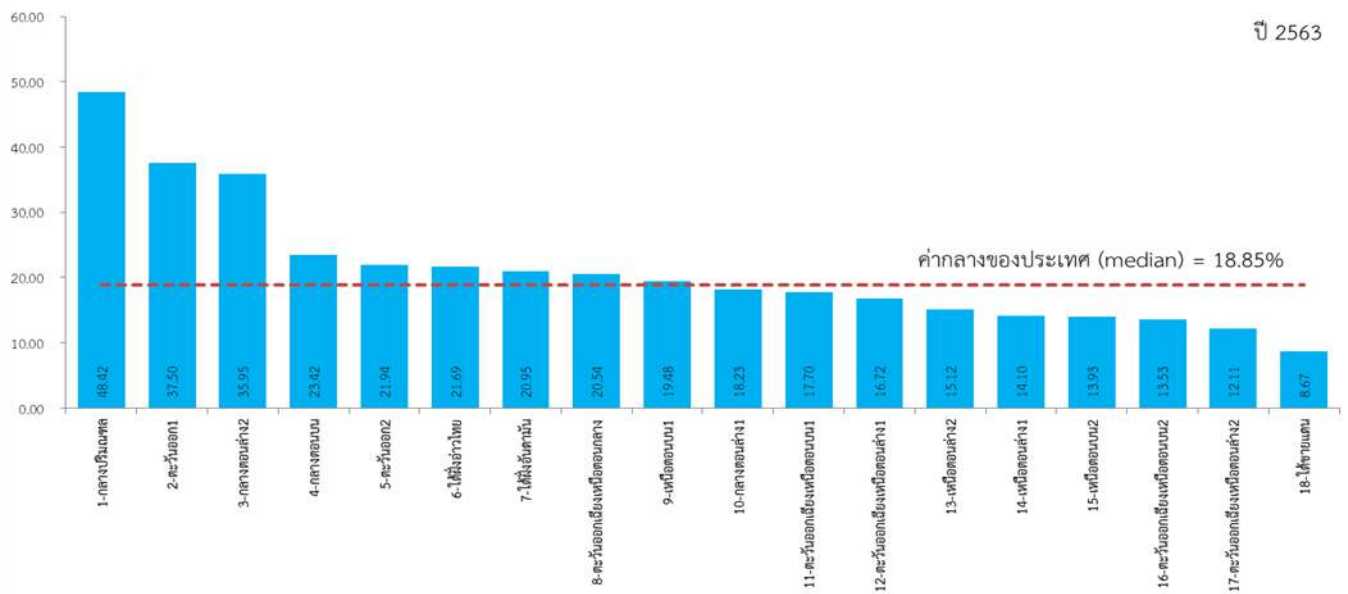

ปี 2564

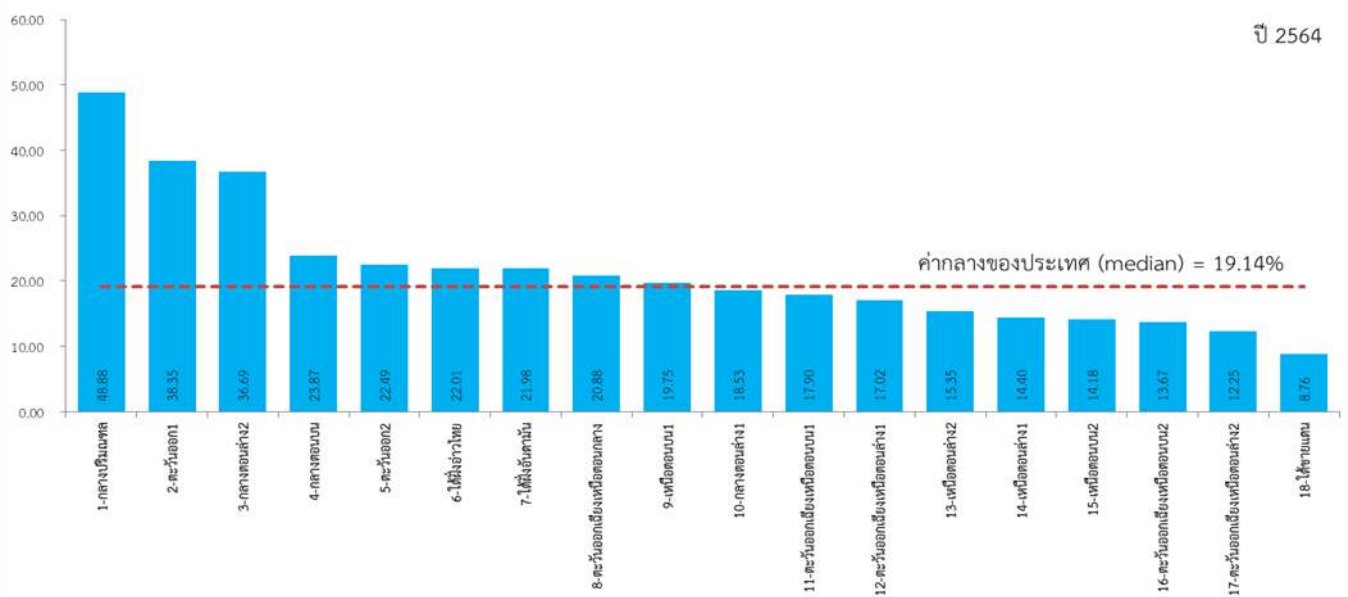

มิติสิ่งแวดล้อม (Planet)

PN_04 ประชากรที่ประสบภัยพิบัติ (ร้อยละ)

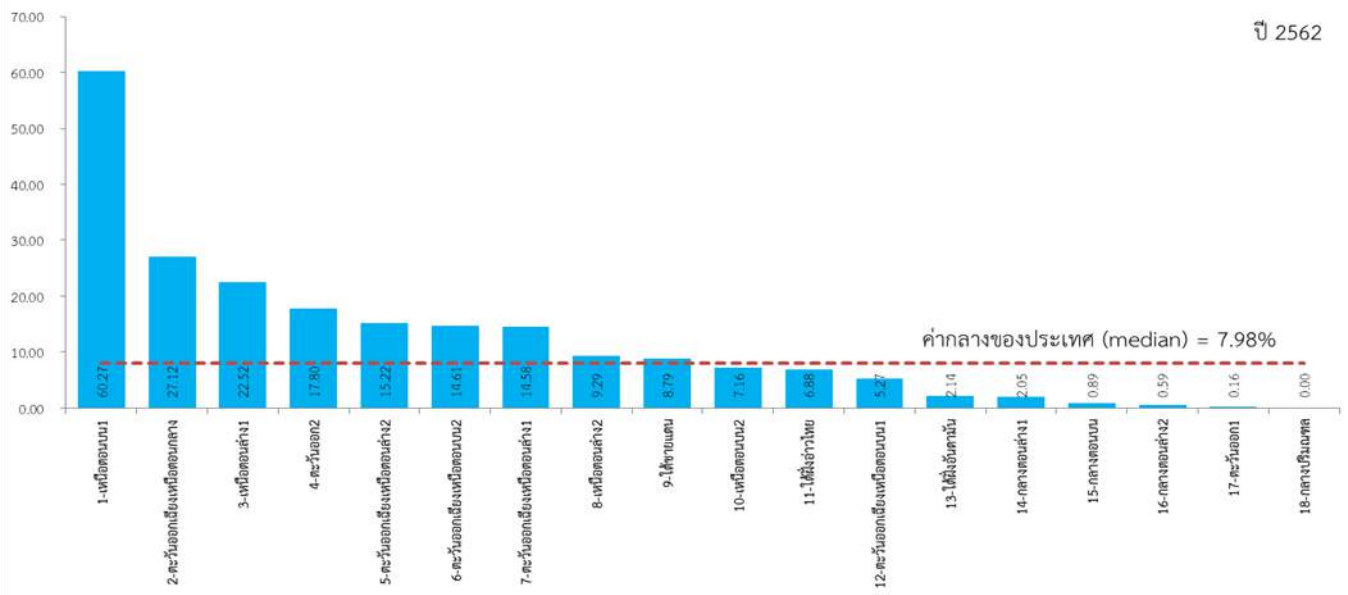
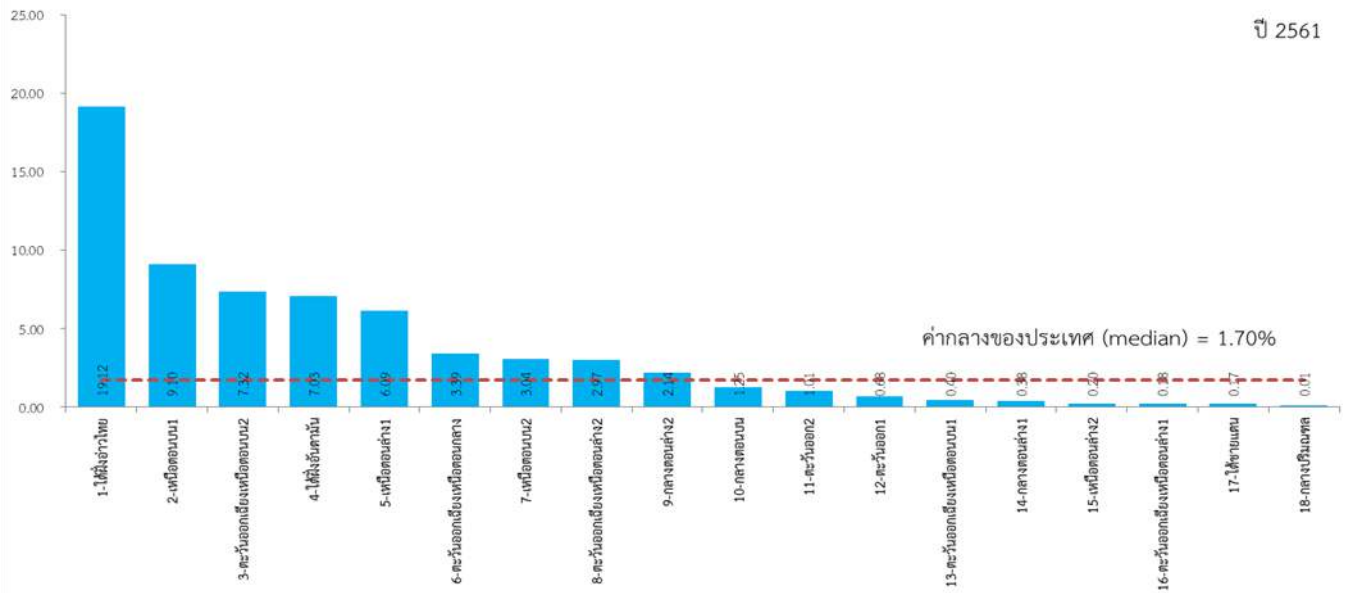
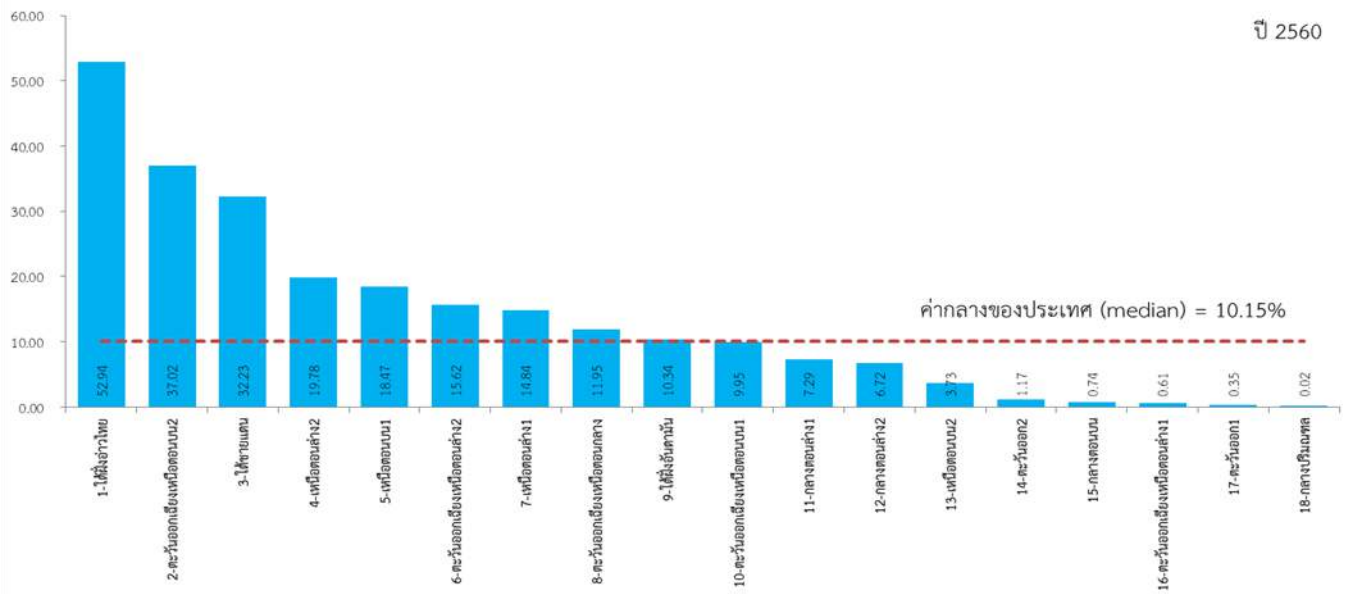

ปี 2563

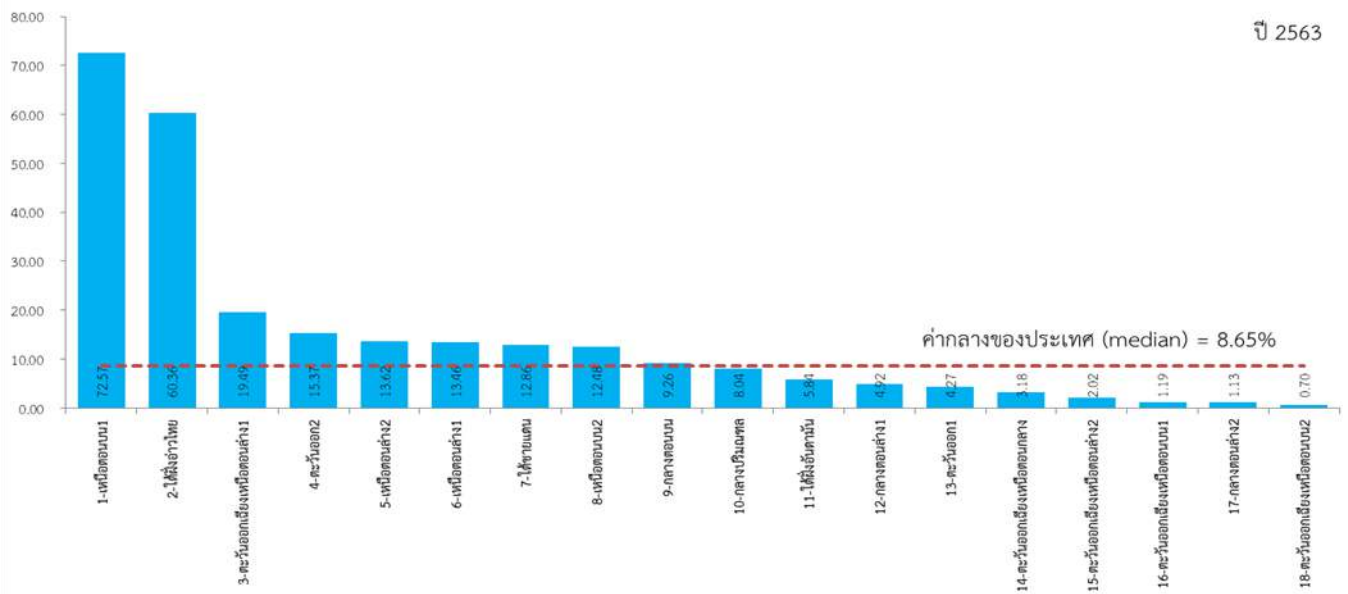

ปี 2564

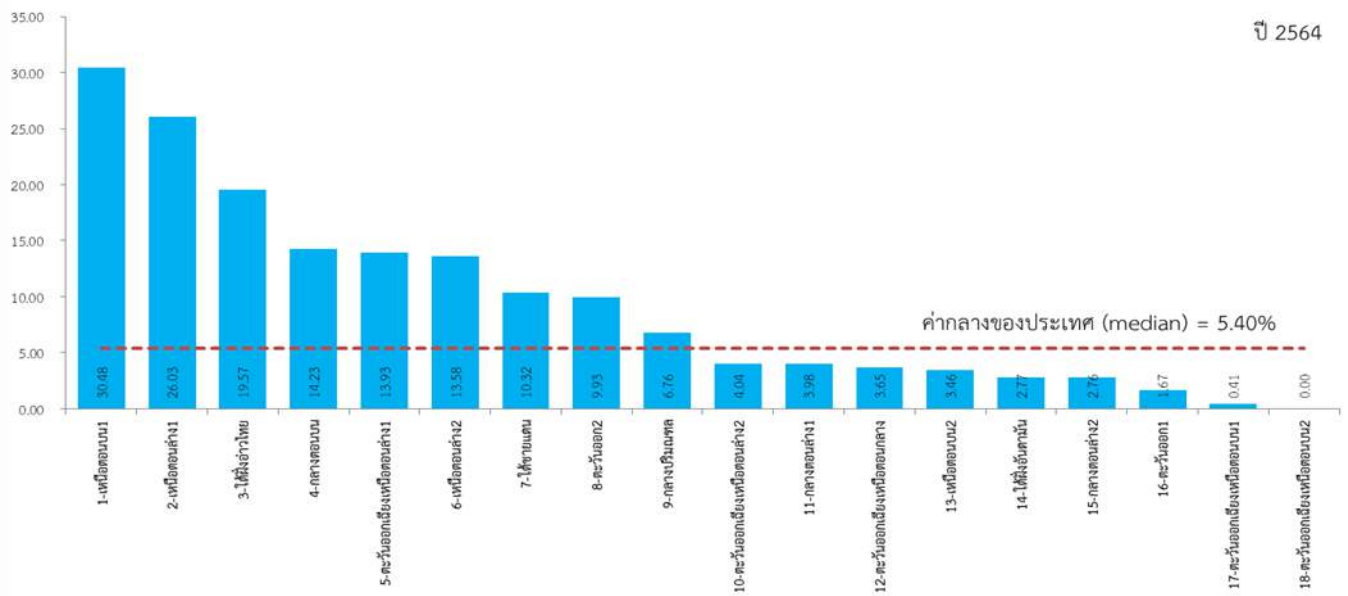

มิติสิ่งแวดล้อม (Planet)

PN_05 อัตราการร้องเรียนปัญหาลพิษ (เรื่องต่อประชากรแสนคน)

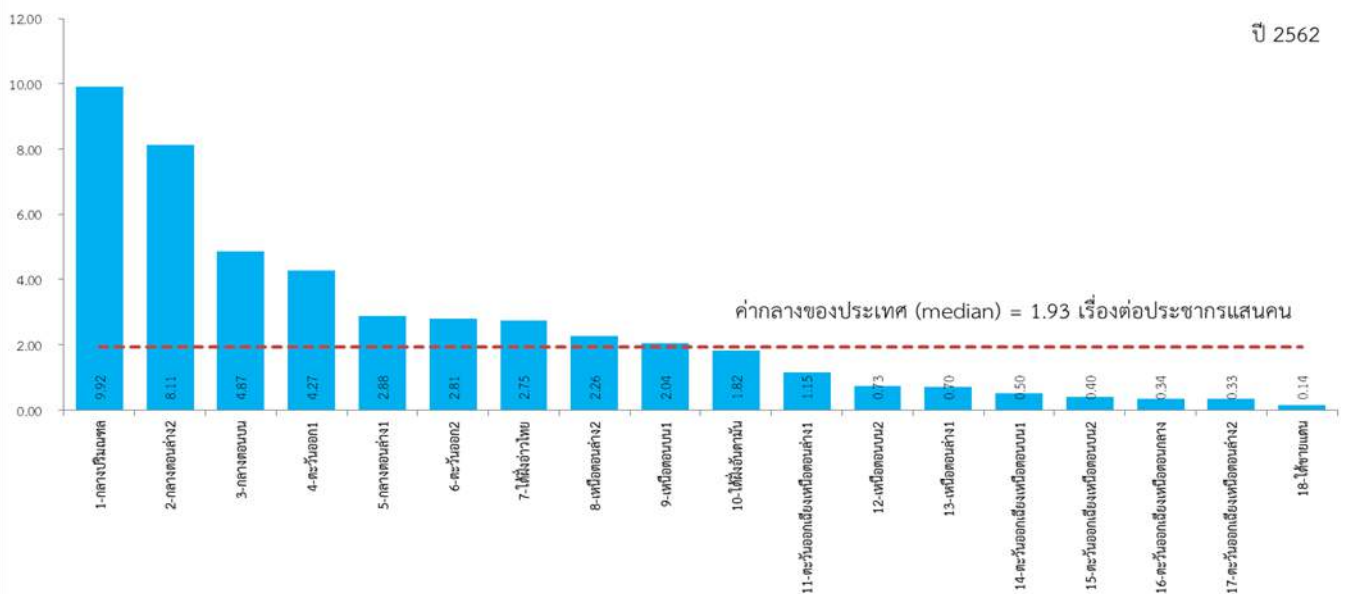
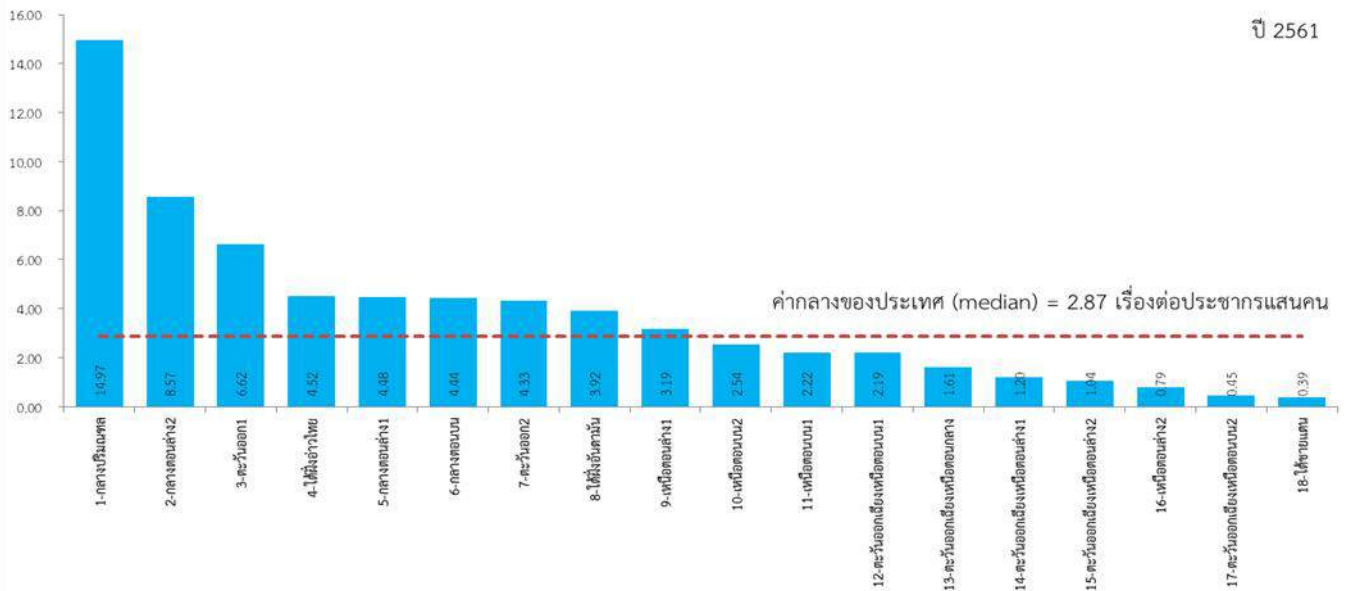
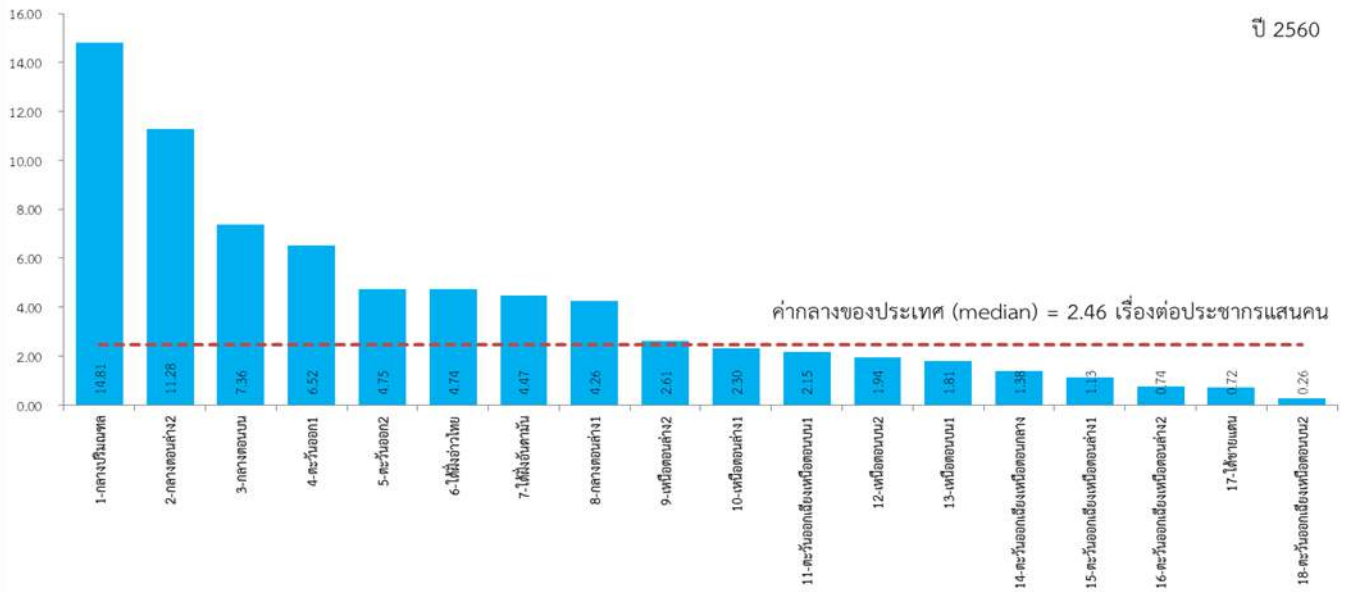

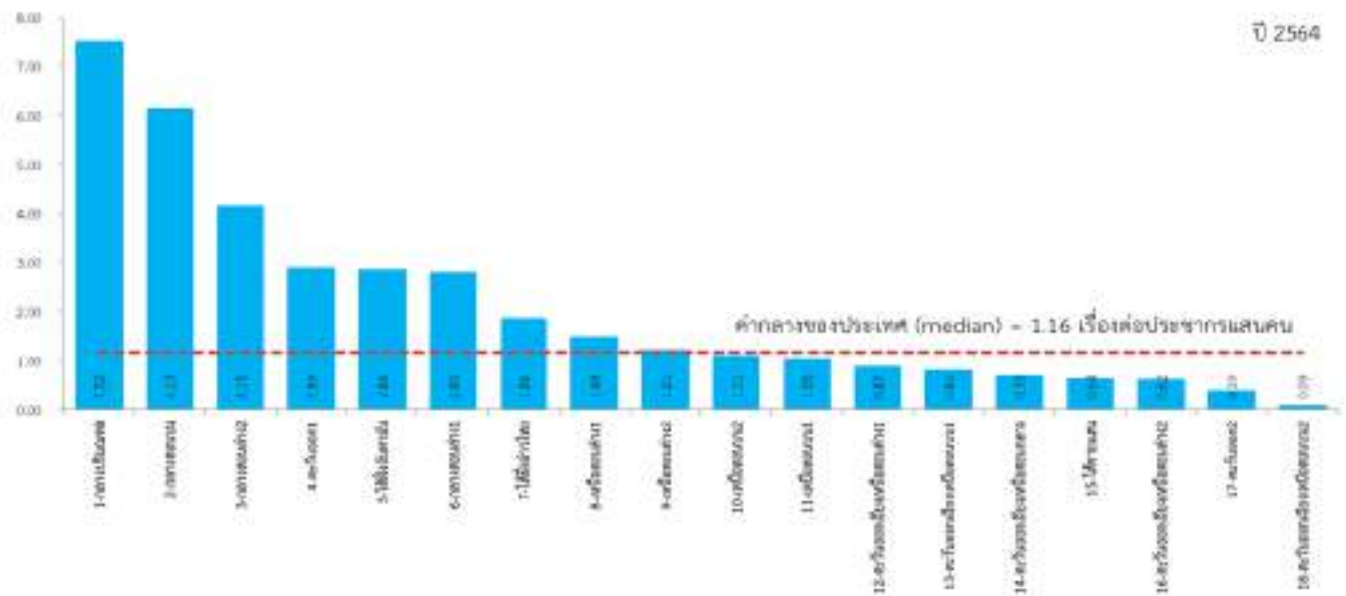
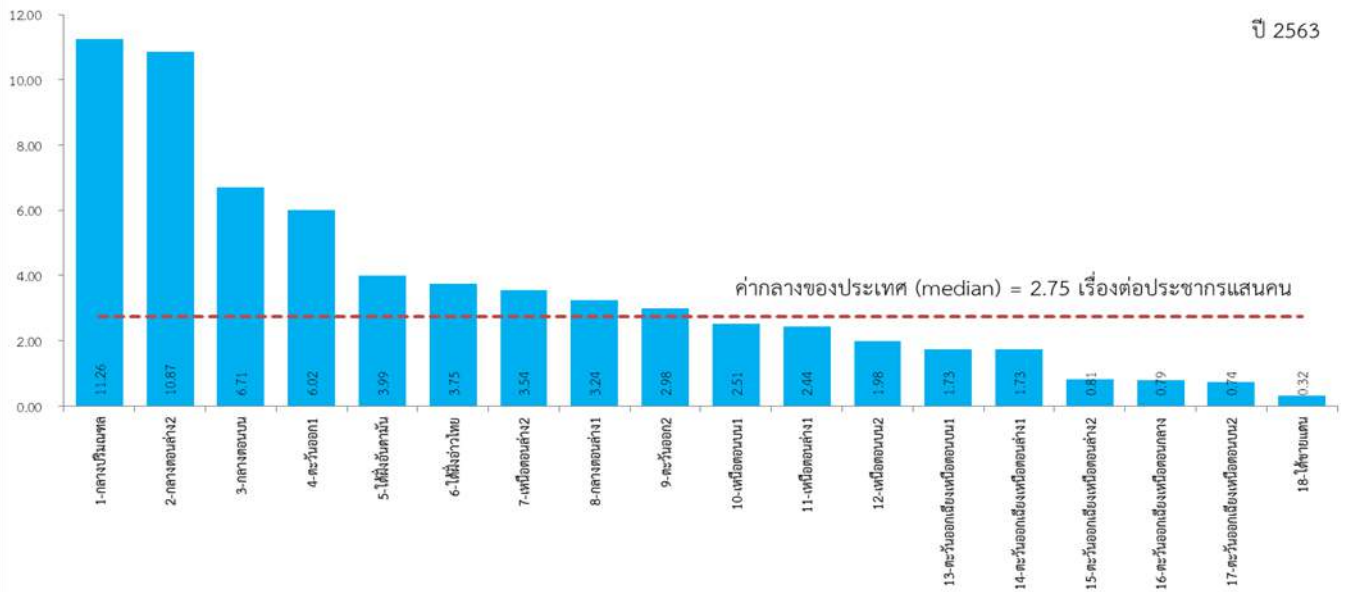

มิตินันตภาพและยุติธรรม
(Peace)

มิติสันติภาพและยุติธรรม (Peace)

PC_01 การแจ้งความคดี ชีวิตร่างกาย เพศ และคดีประทุษร้ายต่อทรัพย์สิน (รายต่อประชากรแสนคน)

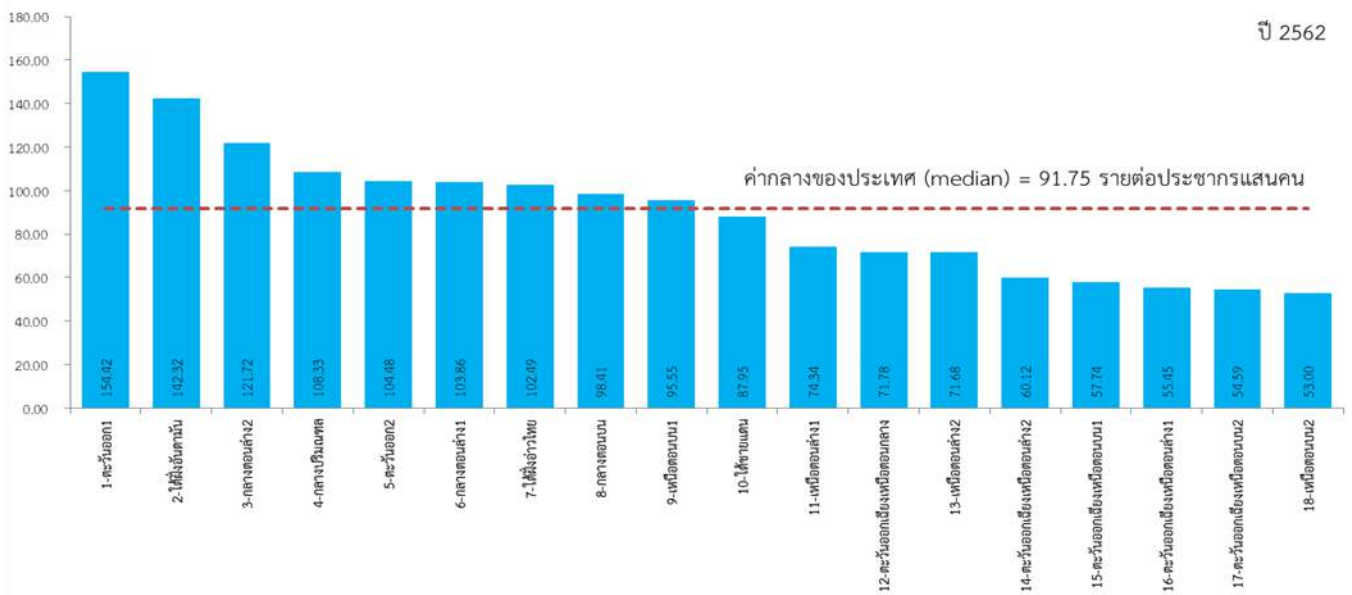
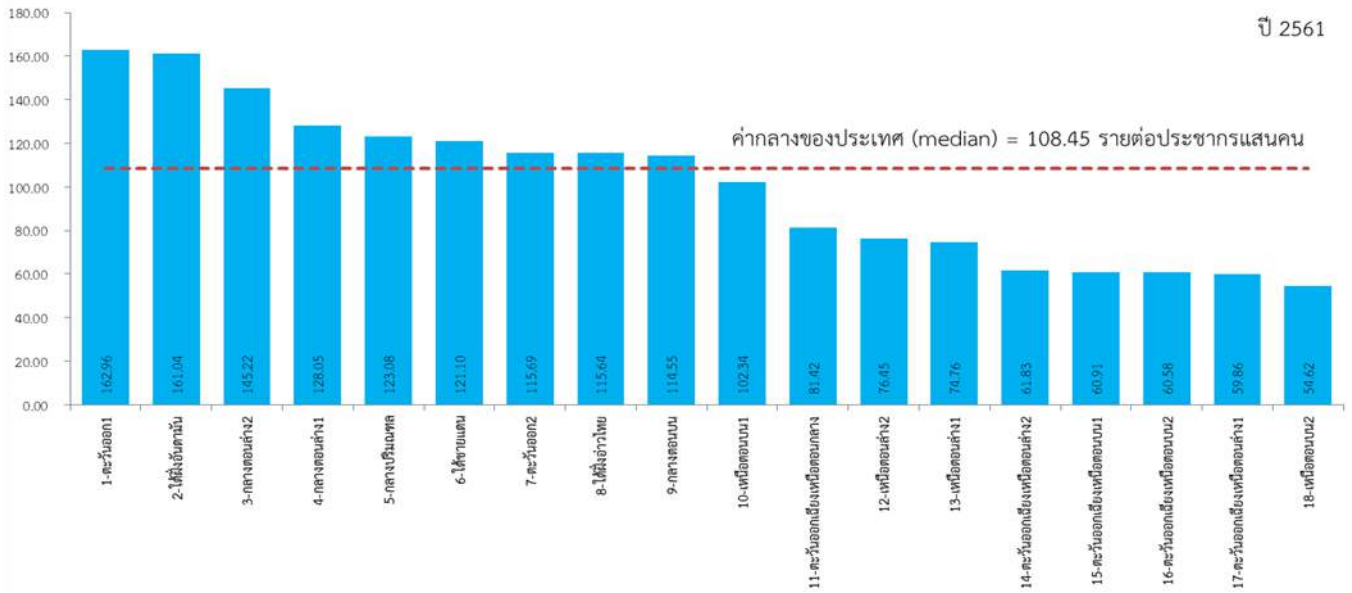
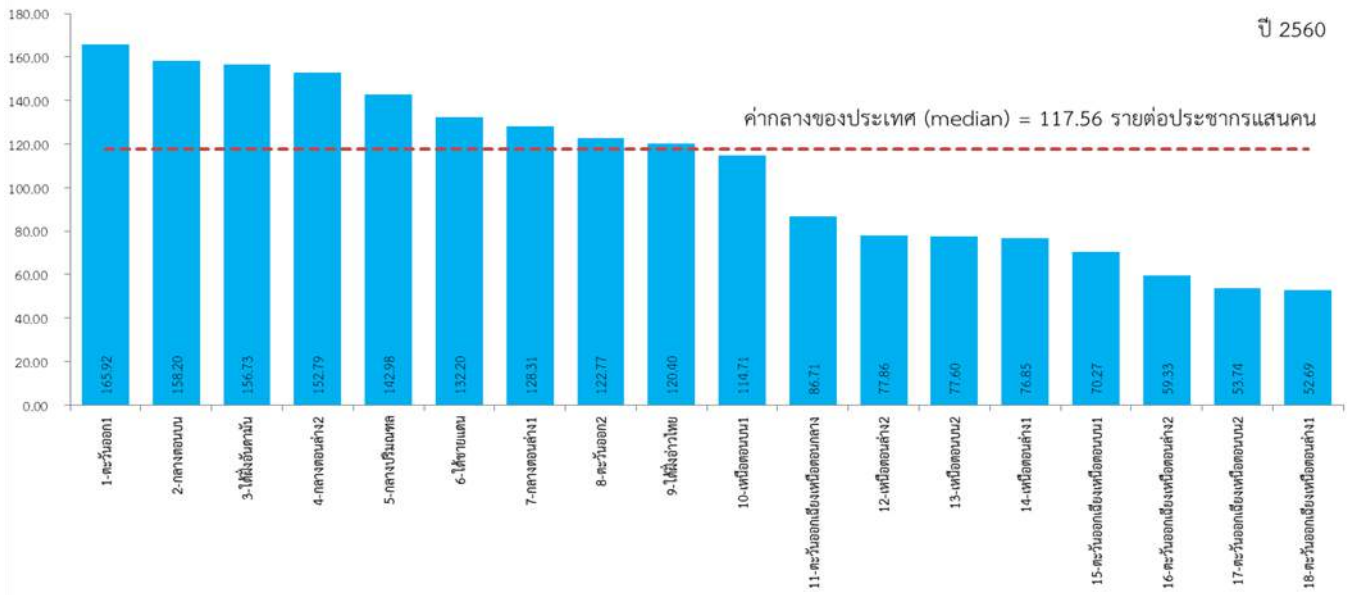

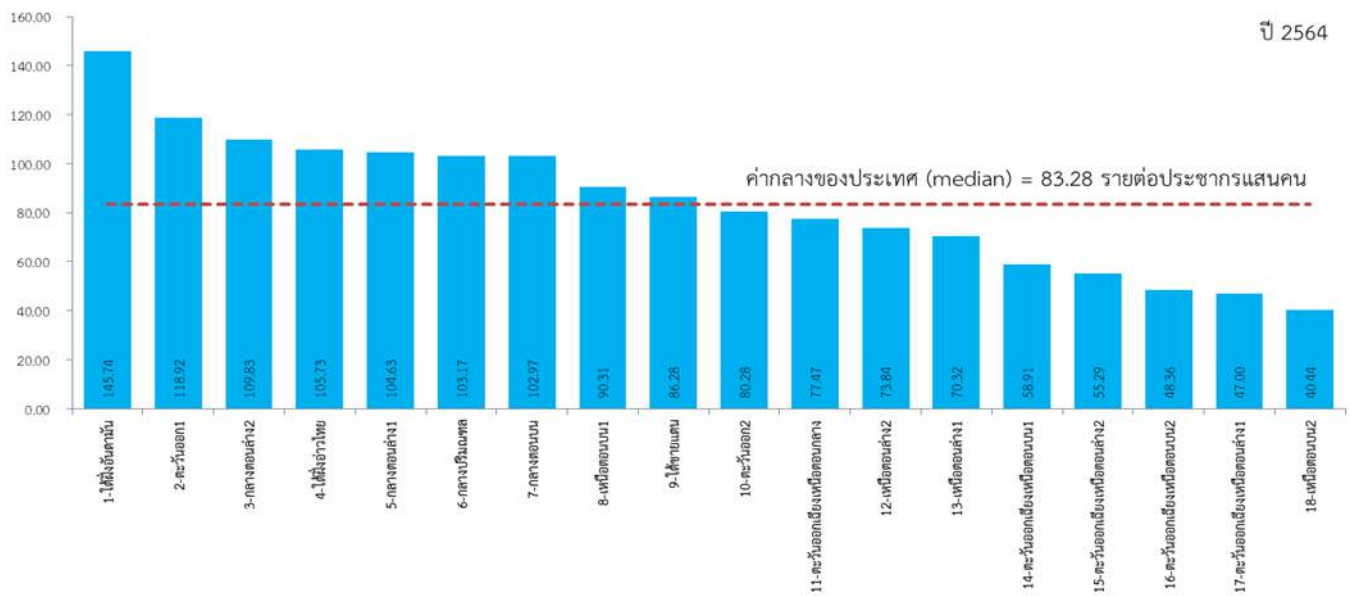
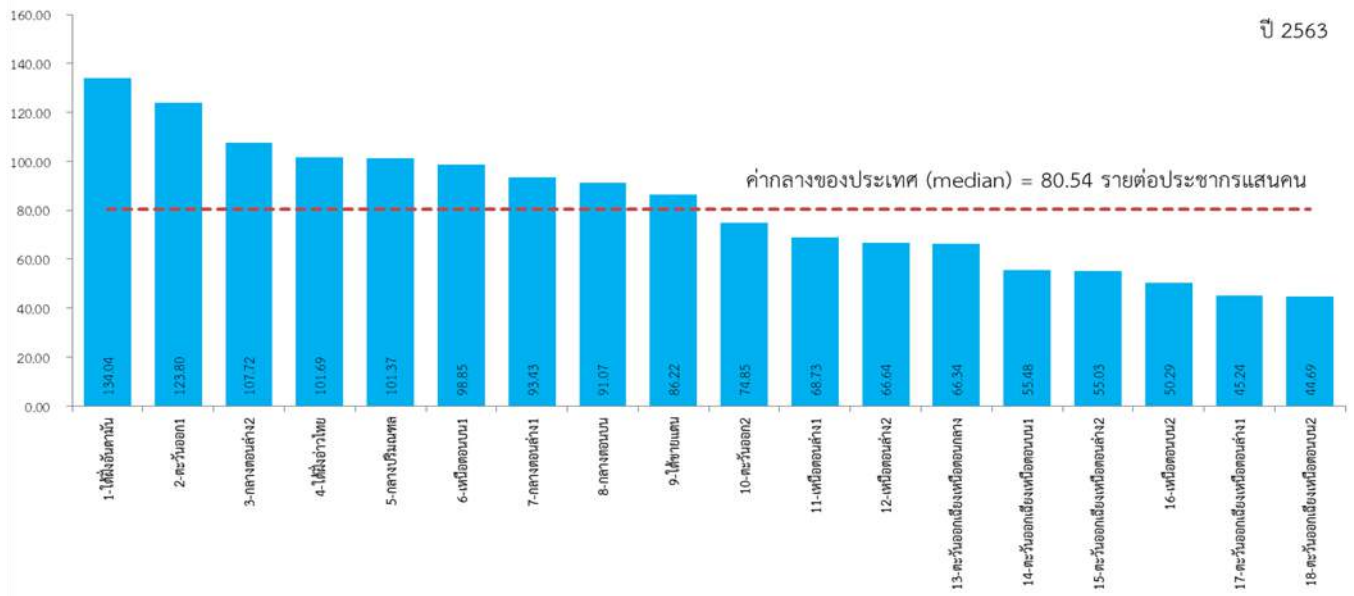

มิติสันติภาพและยุติธรรม (Peace)

PC_02 จำนวนผู้ต้องหาคดียาเสพติด (ต่อแสนคน)

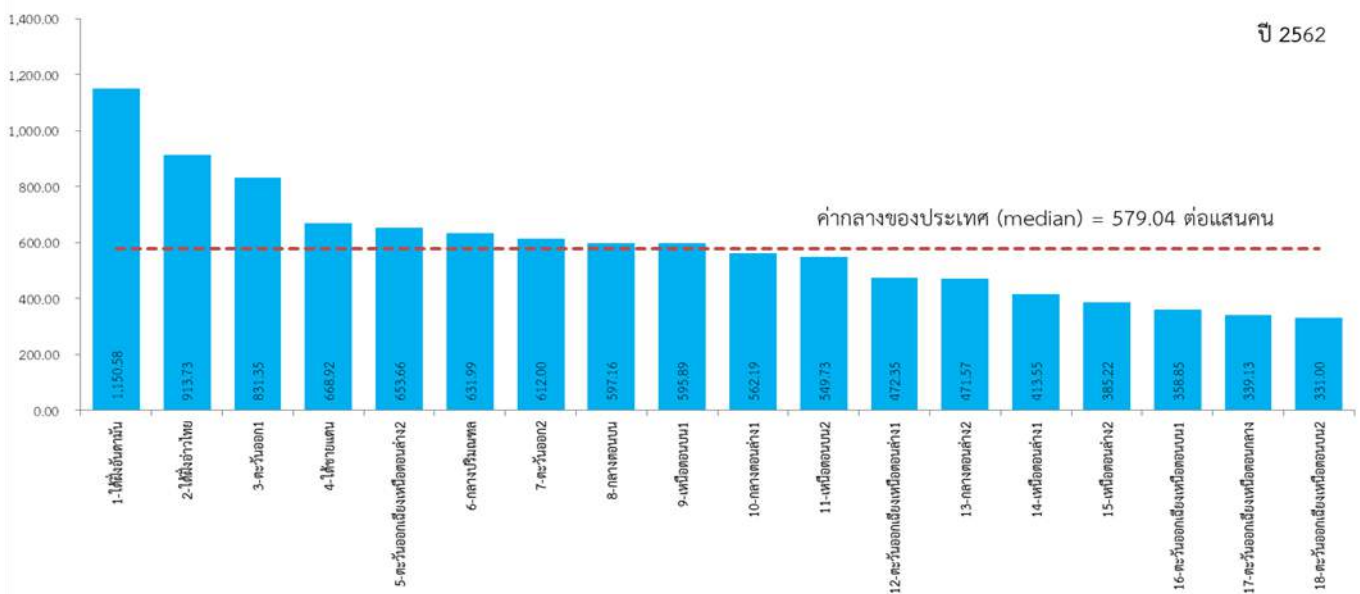
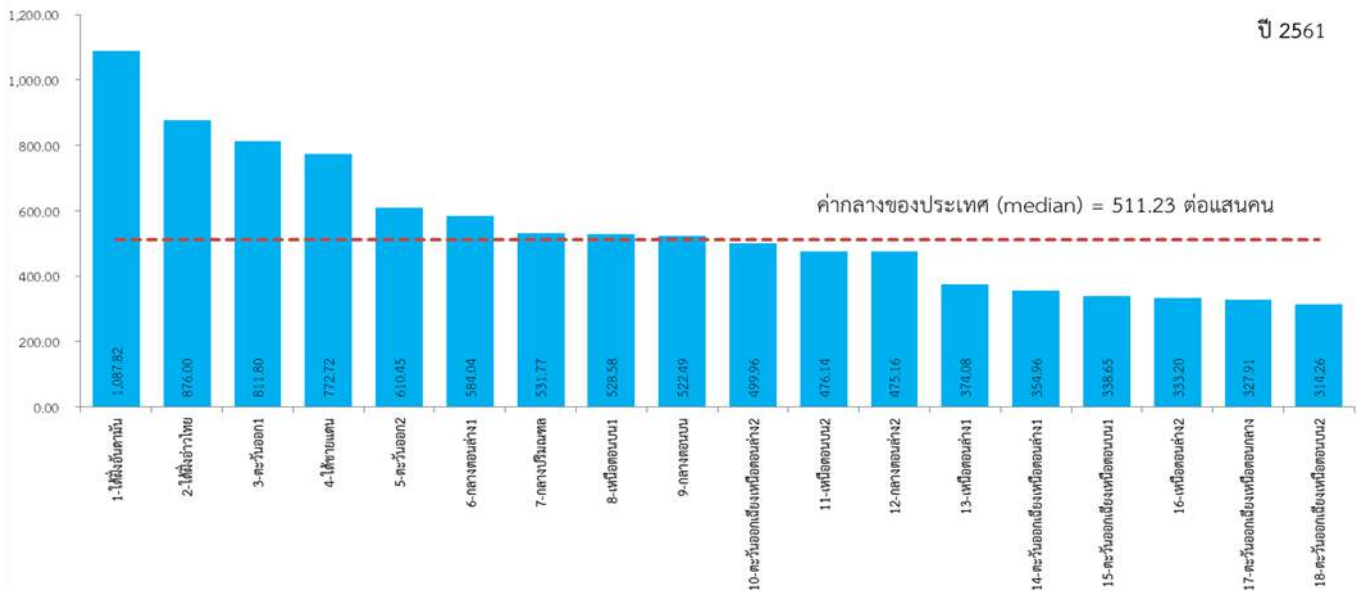
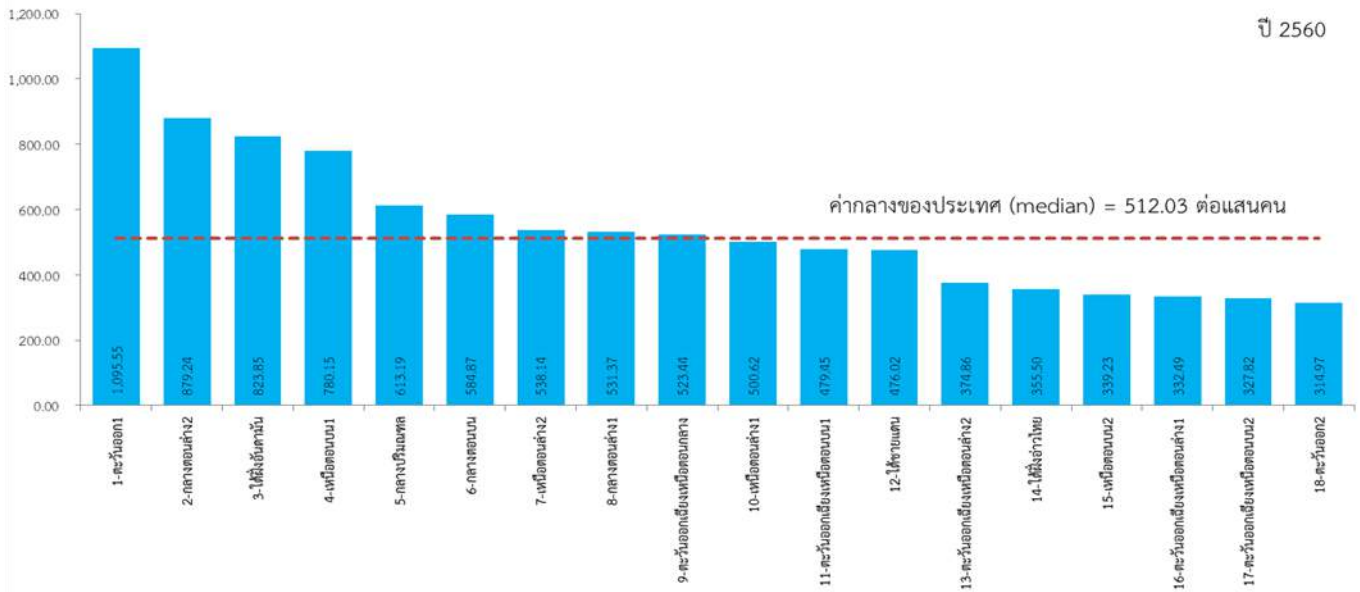

ปี 2563

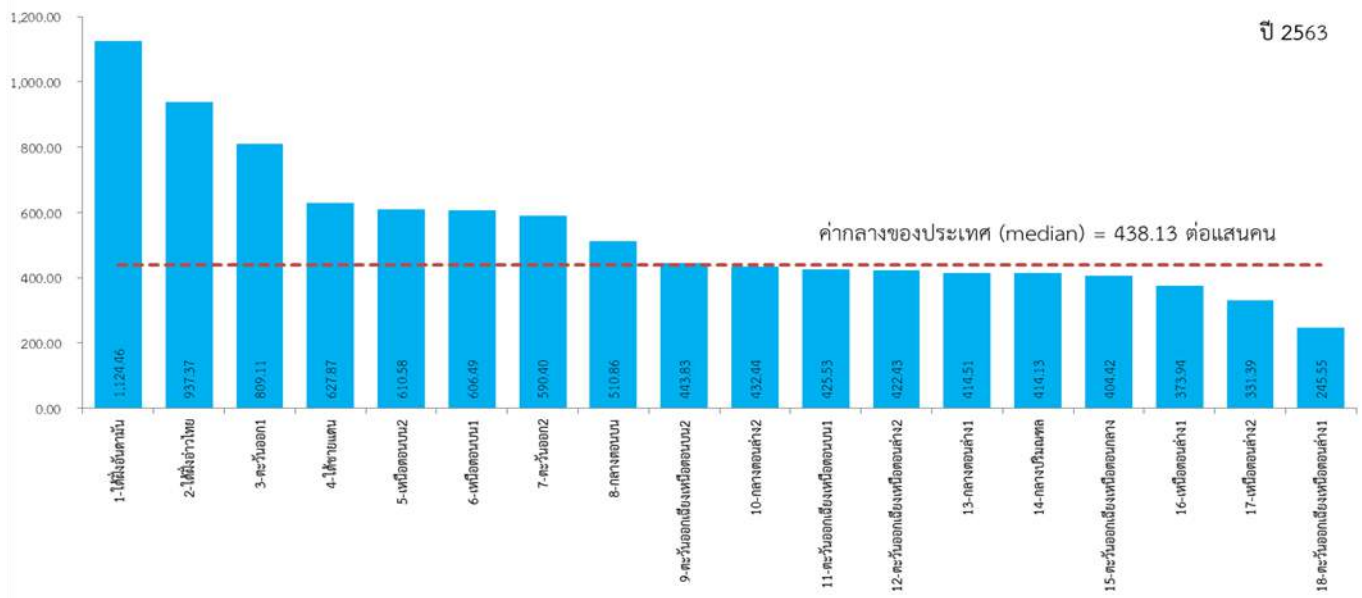

ปี 2564

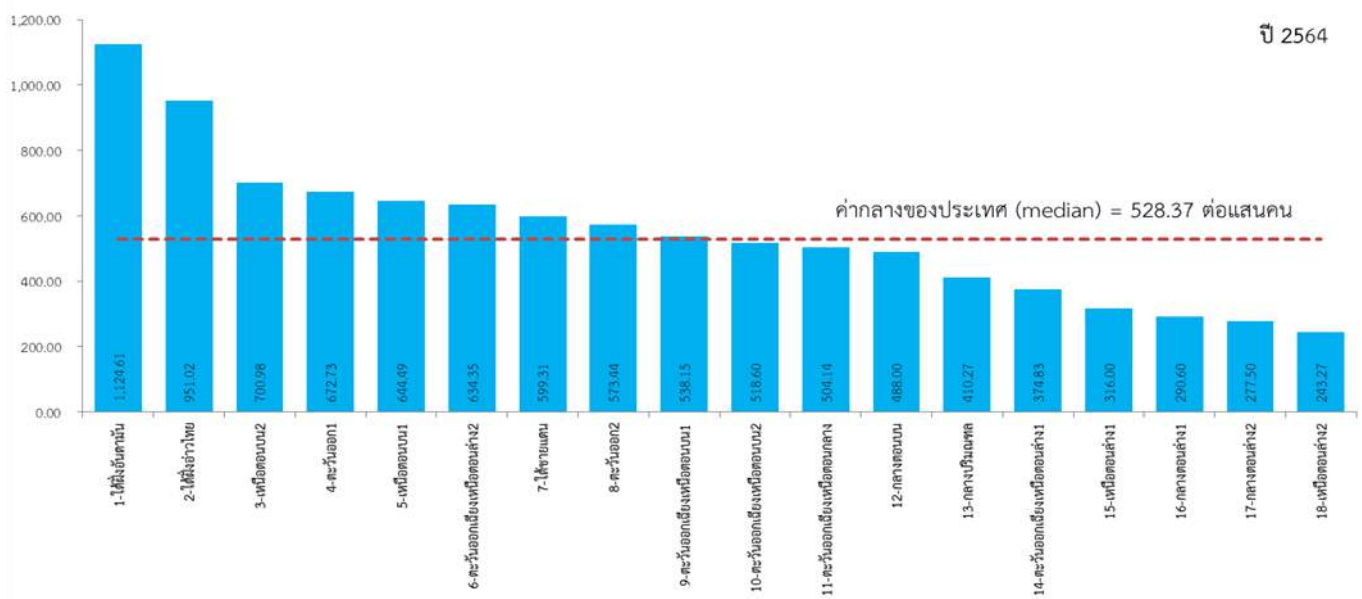

มิติสันติภาพและยุติธรรม (Peace)

PC_03 จำนวนผู้เข้ารับการบำบัดรักษายาเสพติด (ต่อแสนคน)

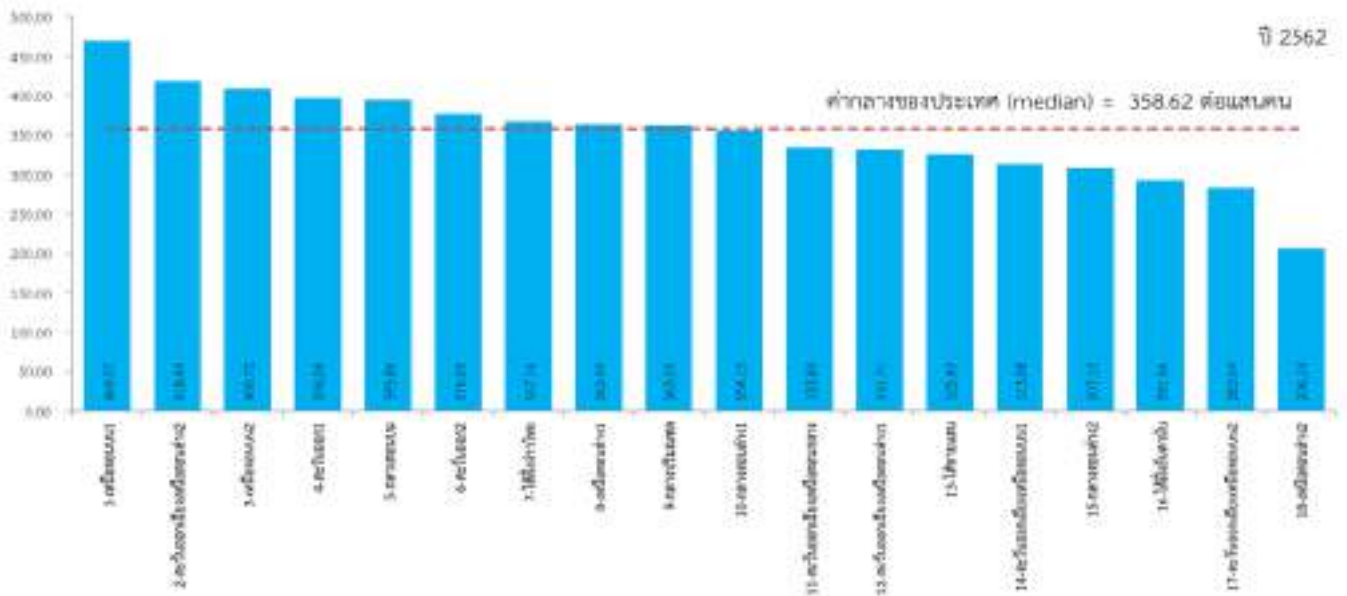
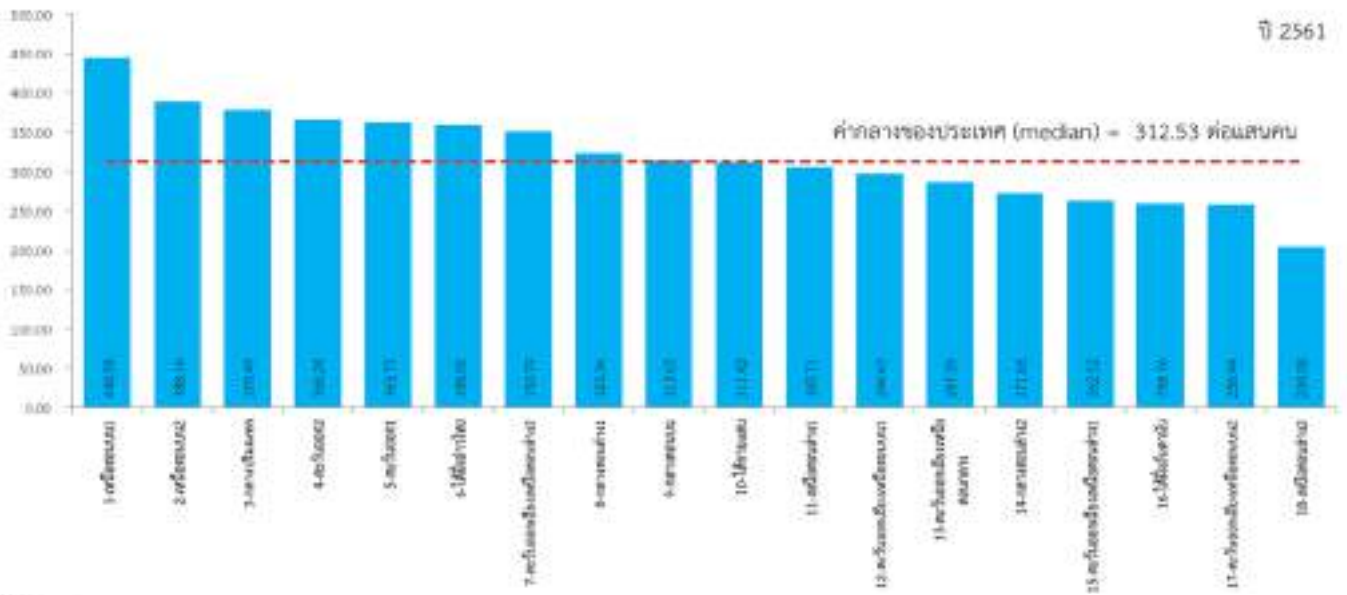
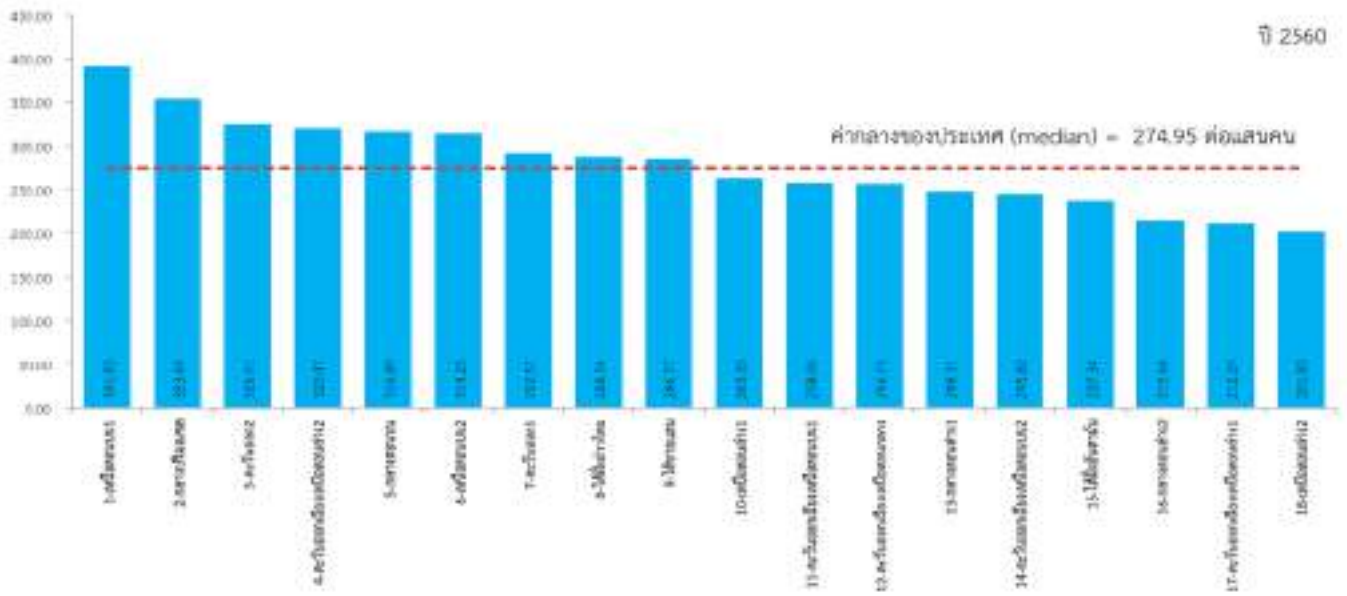

ปี 2563

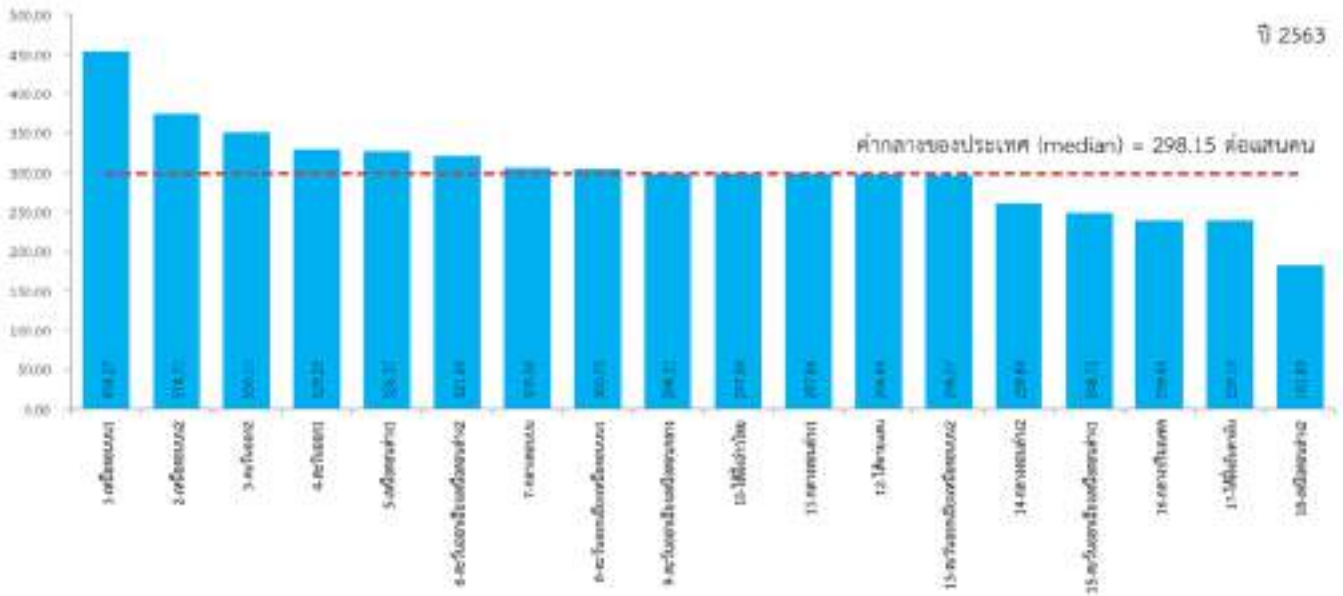

ปี 2564

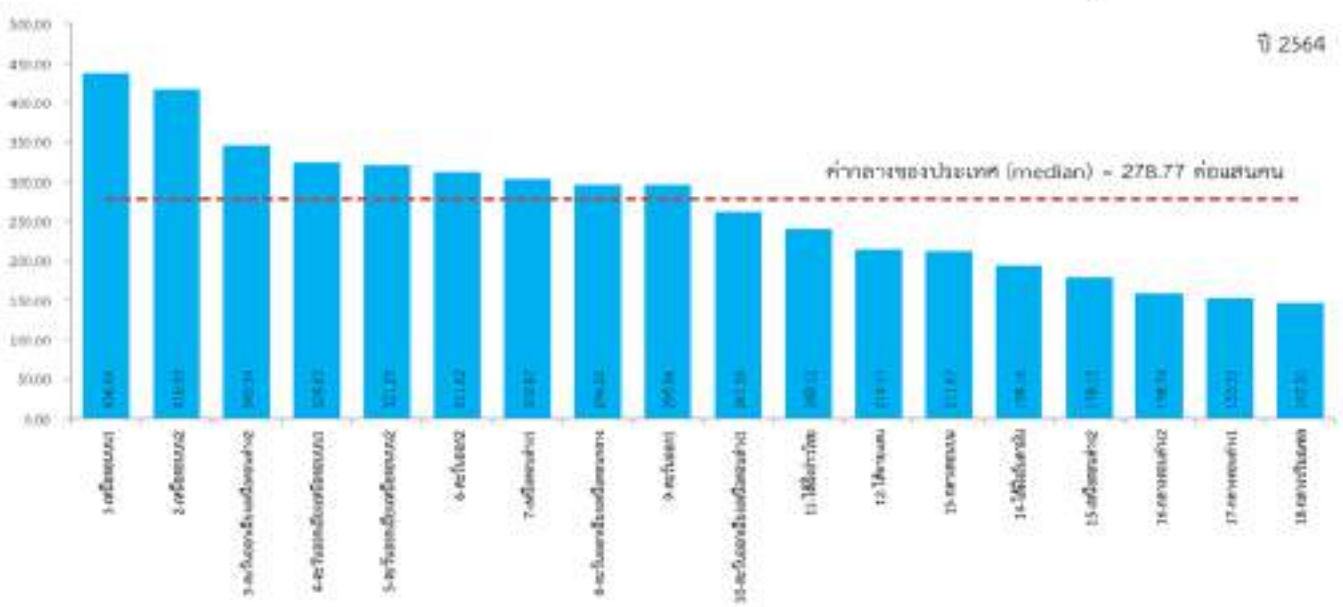

มิติสันติภาพและยุติธรรม (Peace) PC_04 จำนวนเจ้าหน้าที่ตำรวจ (ต่อแสนคน)

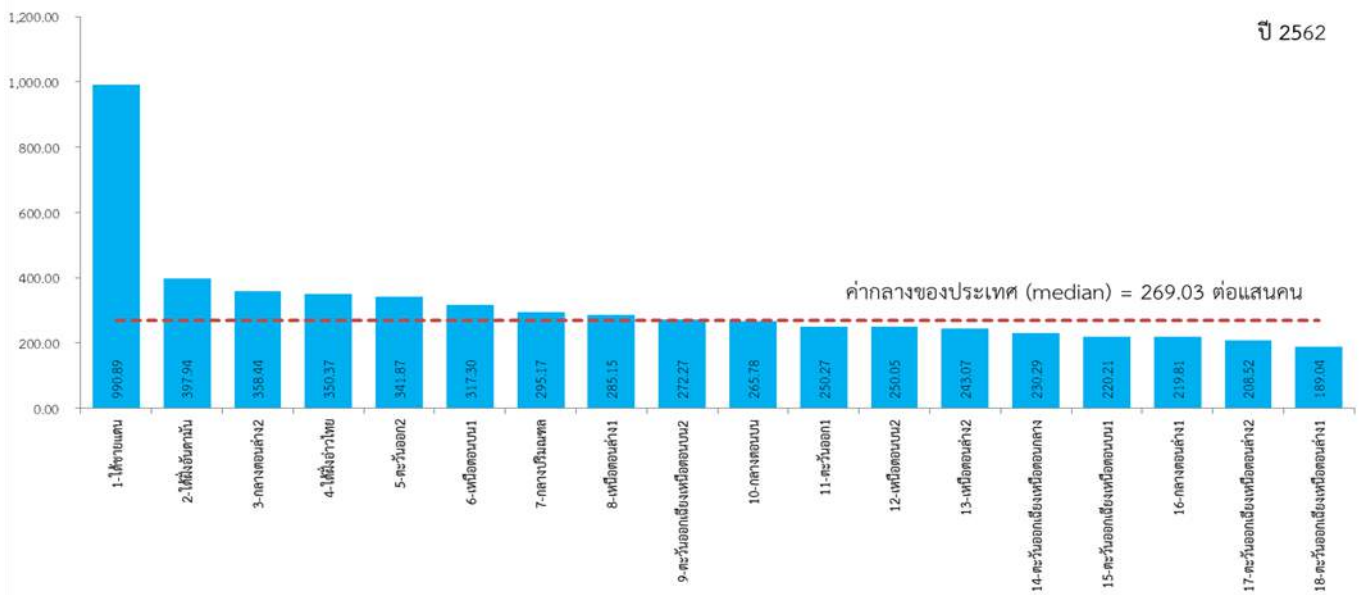
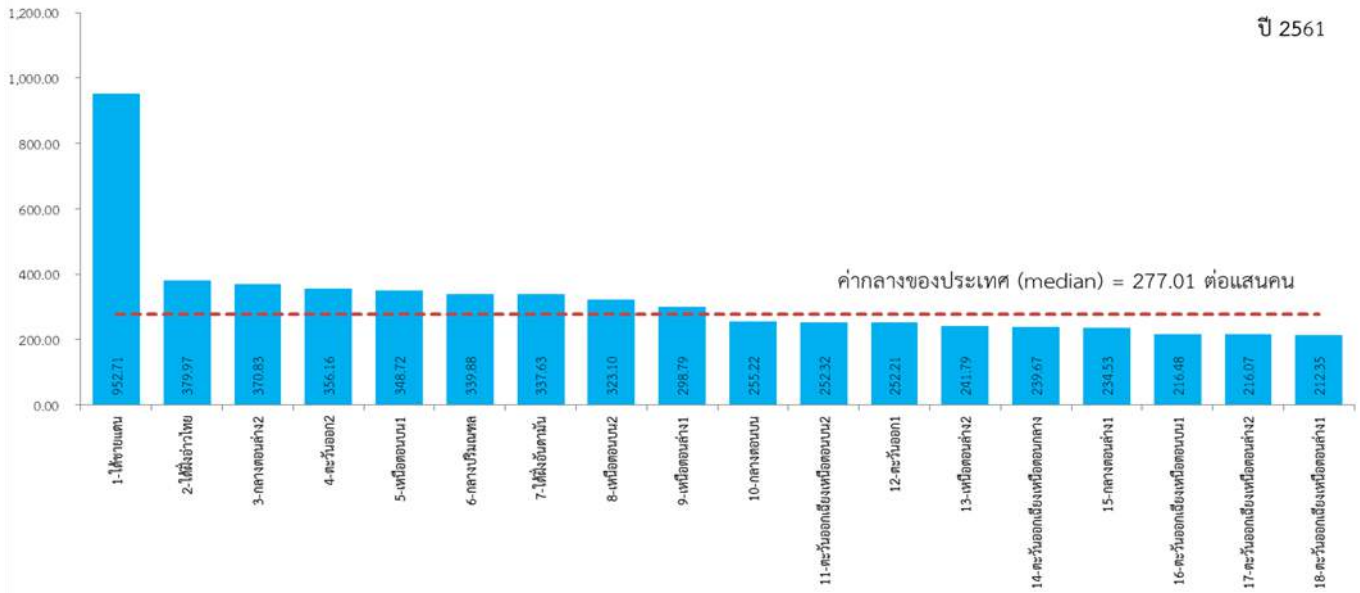
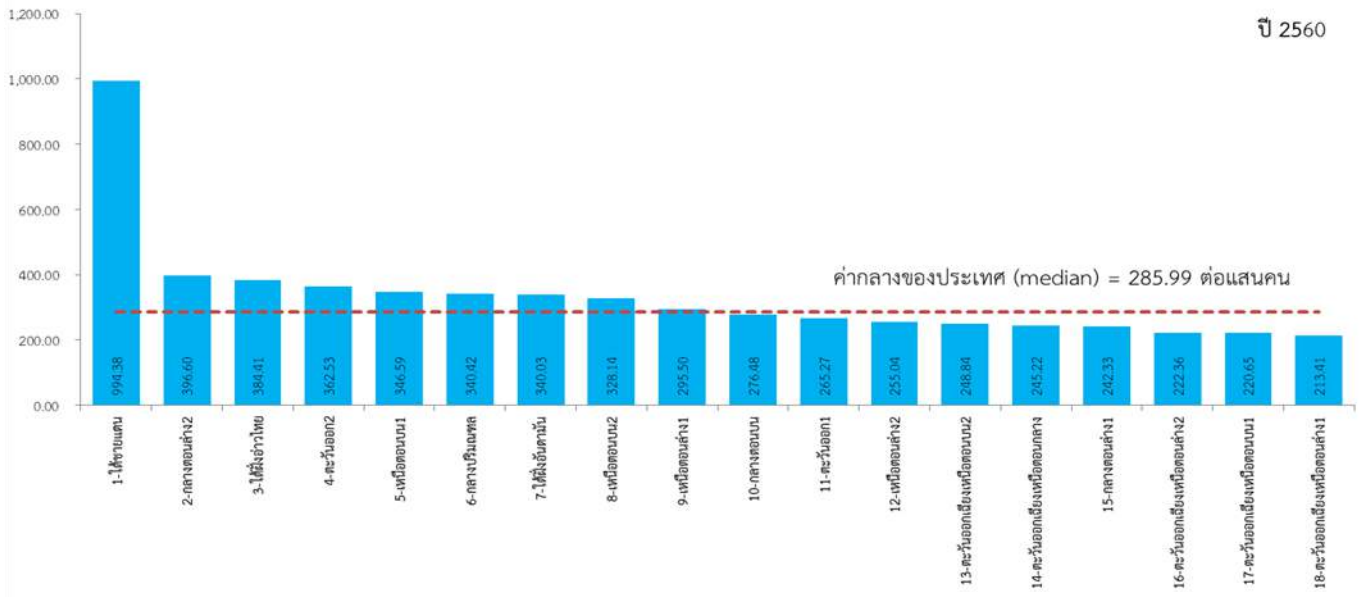

ปี 2563

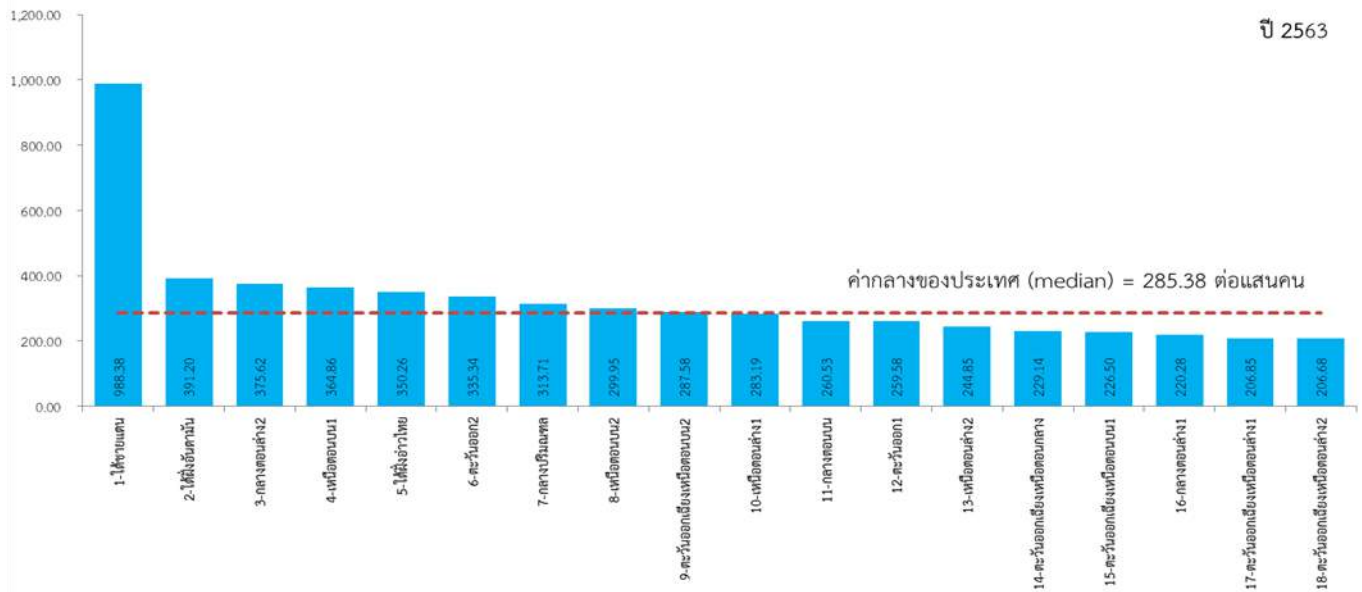

ปี 2564

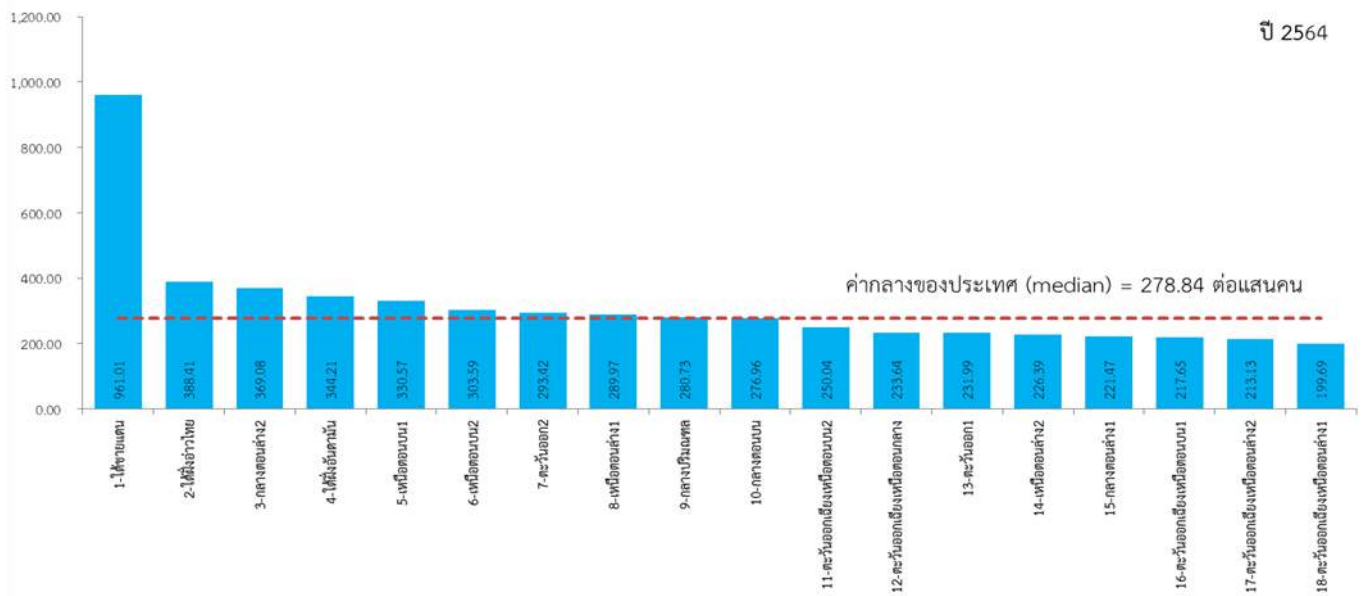

มิติสันติภาพและยุติธรรม (Peace)
 PC_05 การฆ่าตัวตายสำเร็จ (รายต่อประชากรแสนคน)

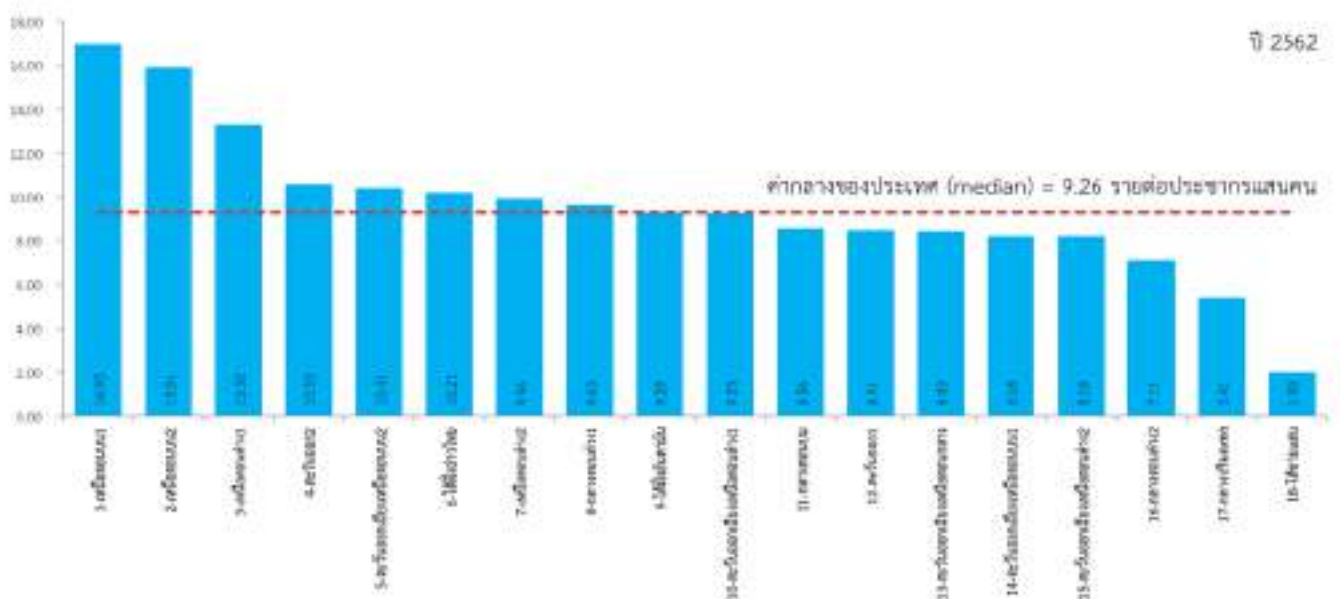
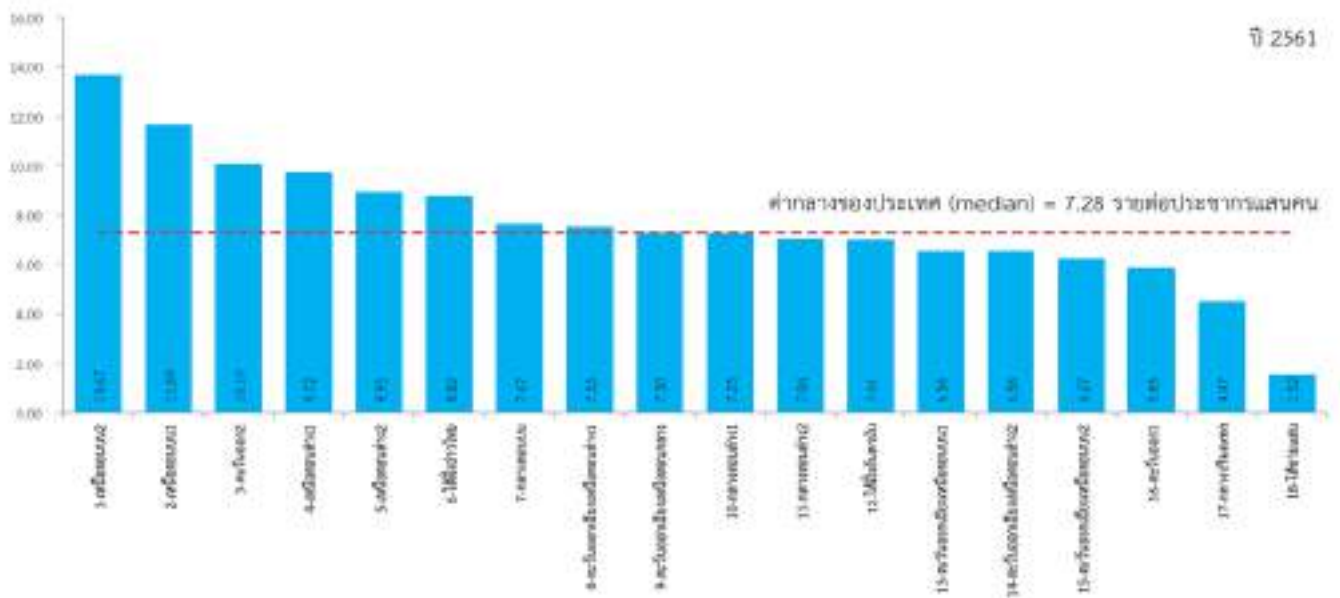
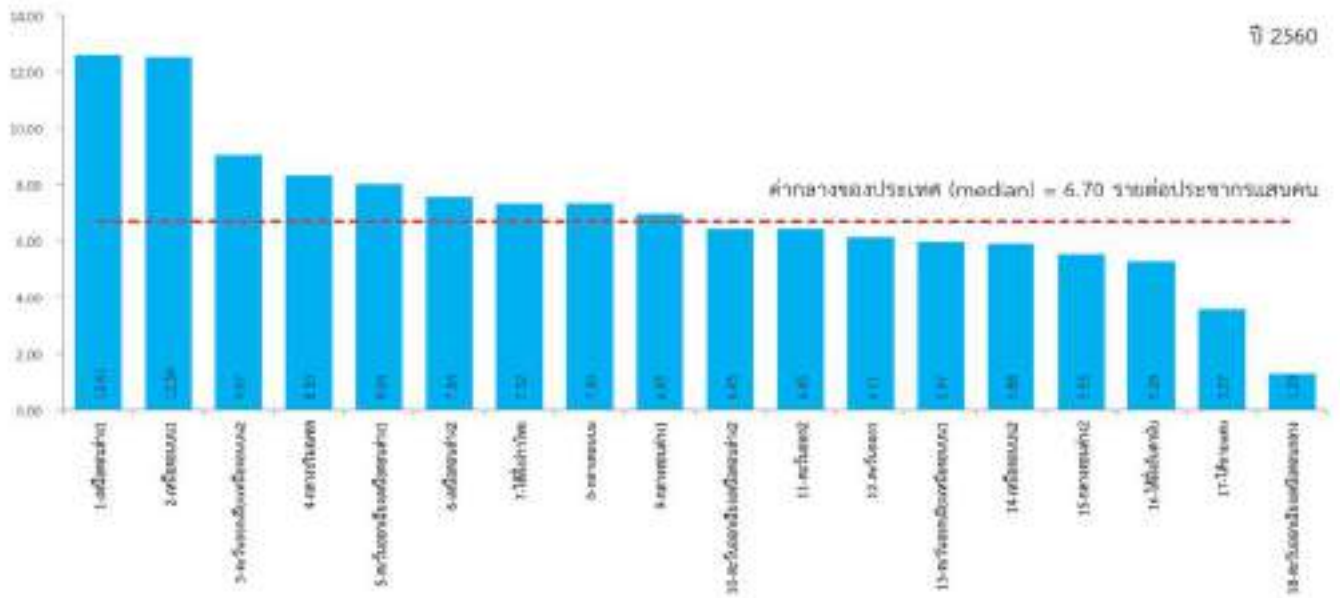

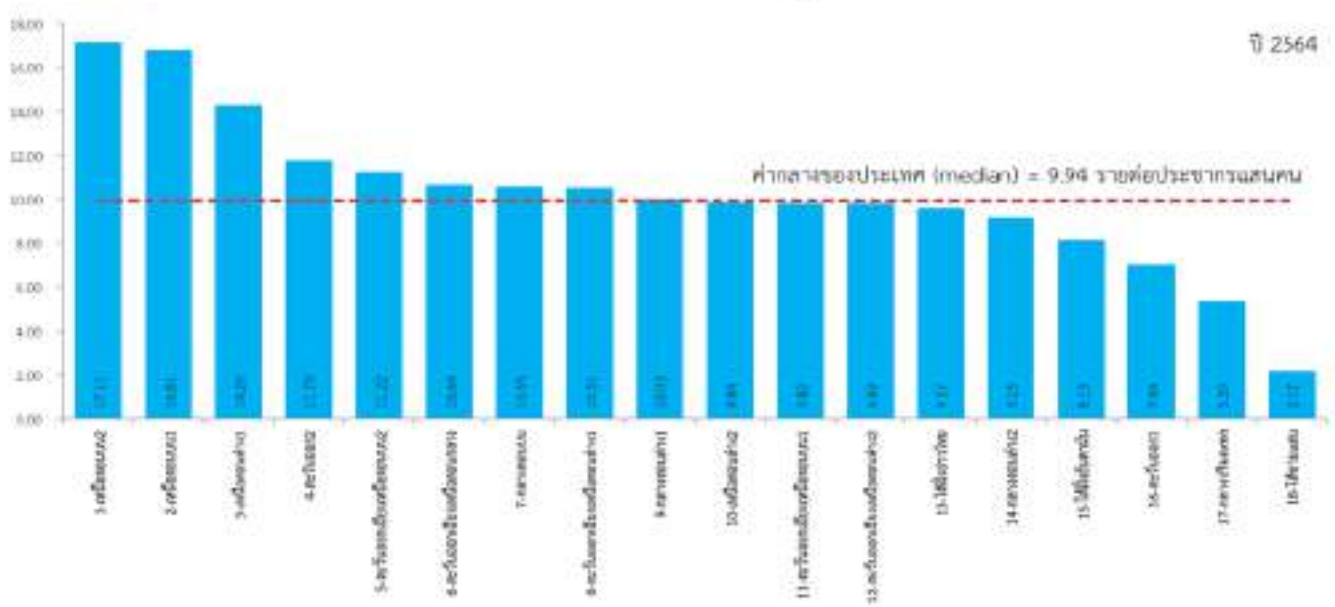
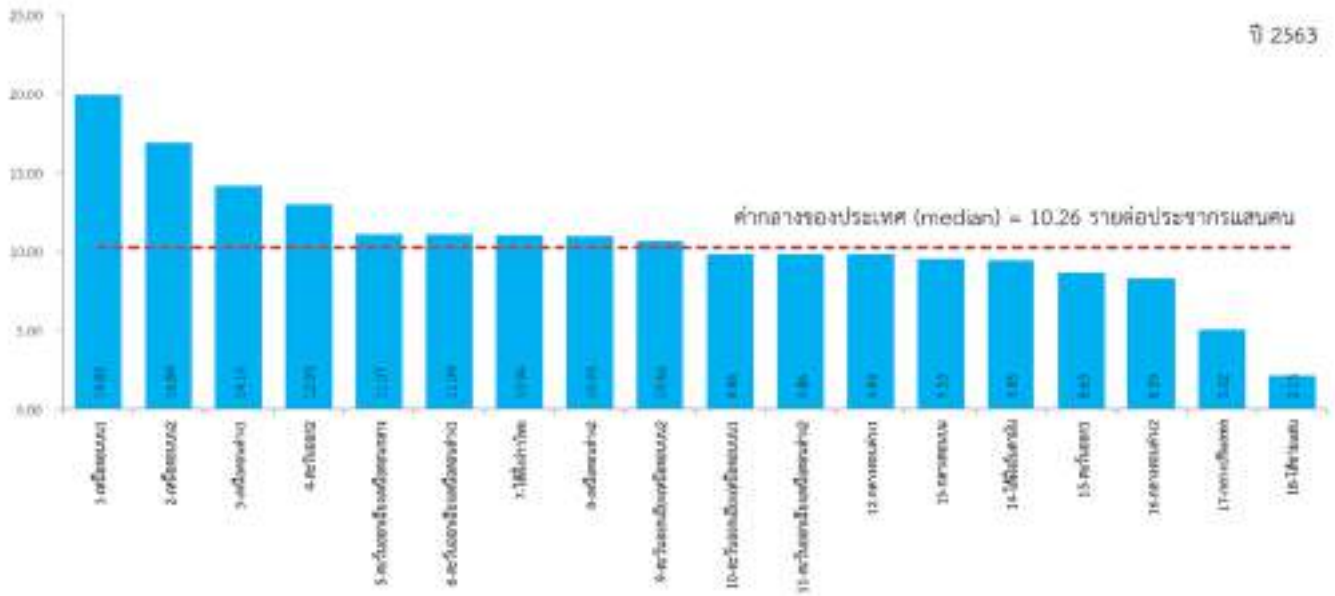

มิตีความเป็นหุ้นส่วนพัฒนา
(Partnership)

มิติความเป็นหุ้นส่วนพัฒนา (Partnership)

PS_01 ประชากรที่เข้าถึงอินเทอร์เน็ต (ร้อยละ)

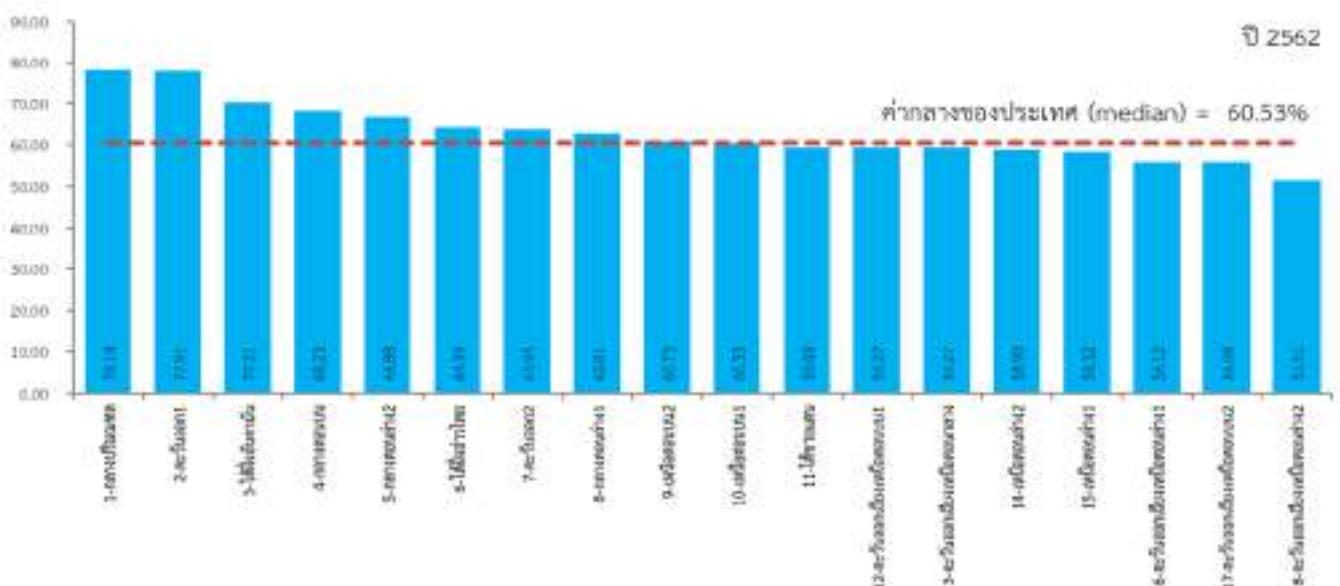
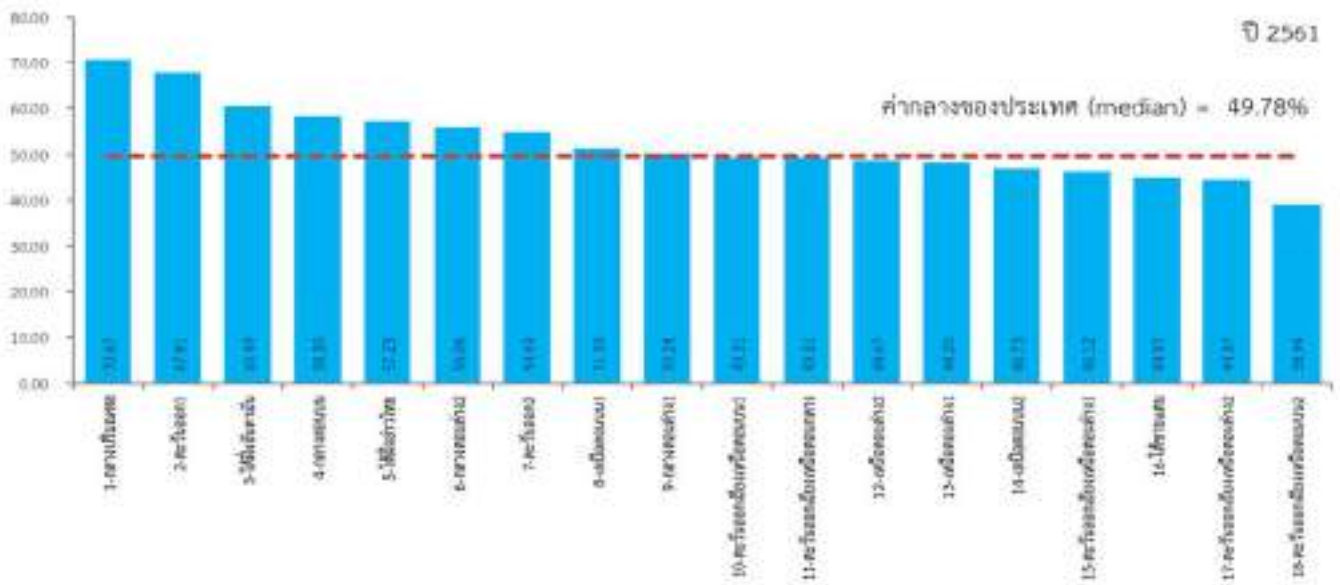
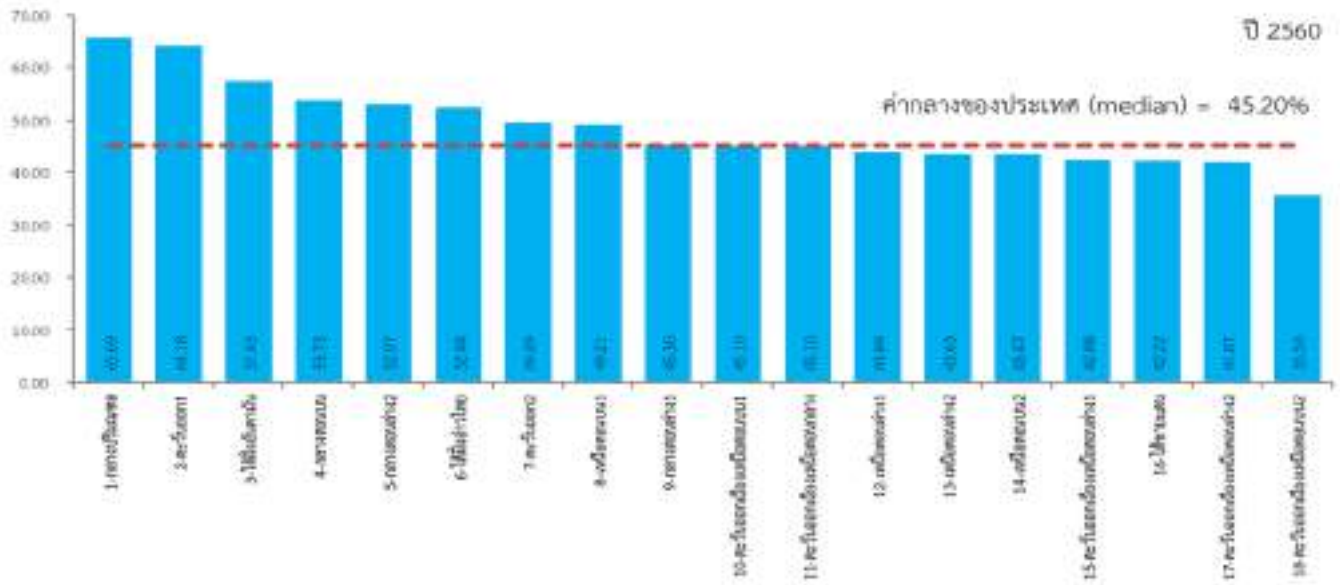

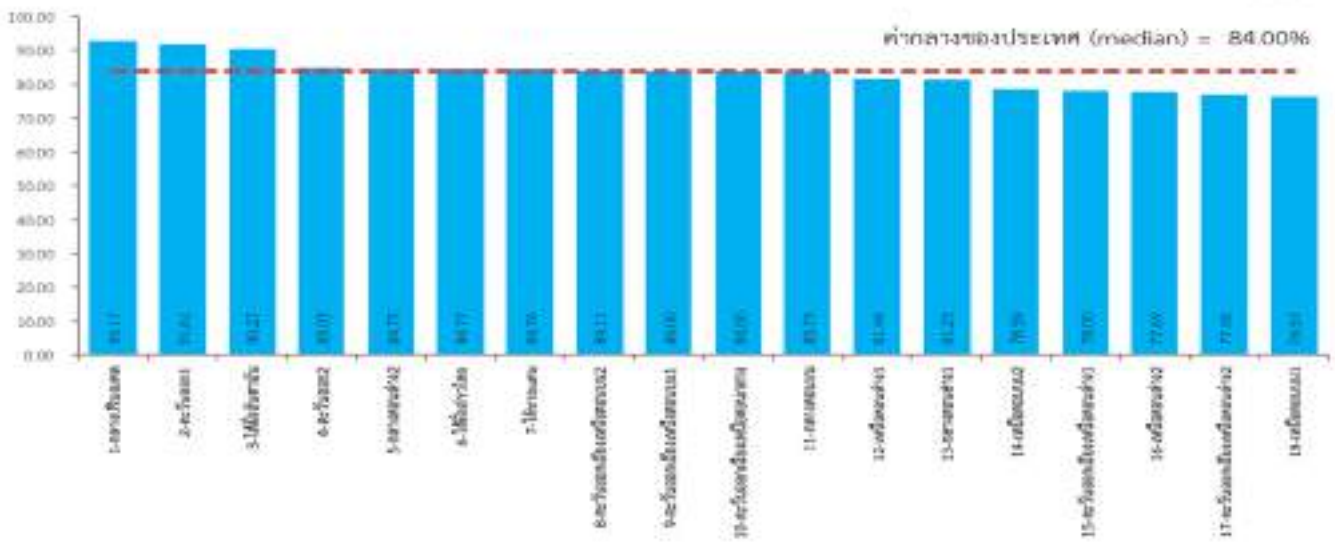
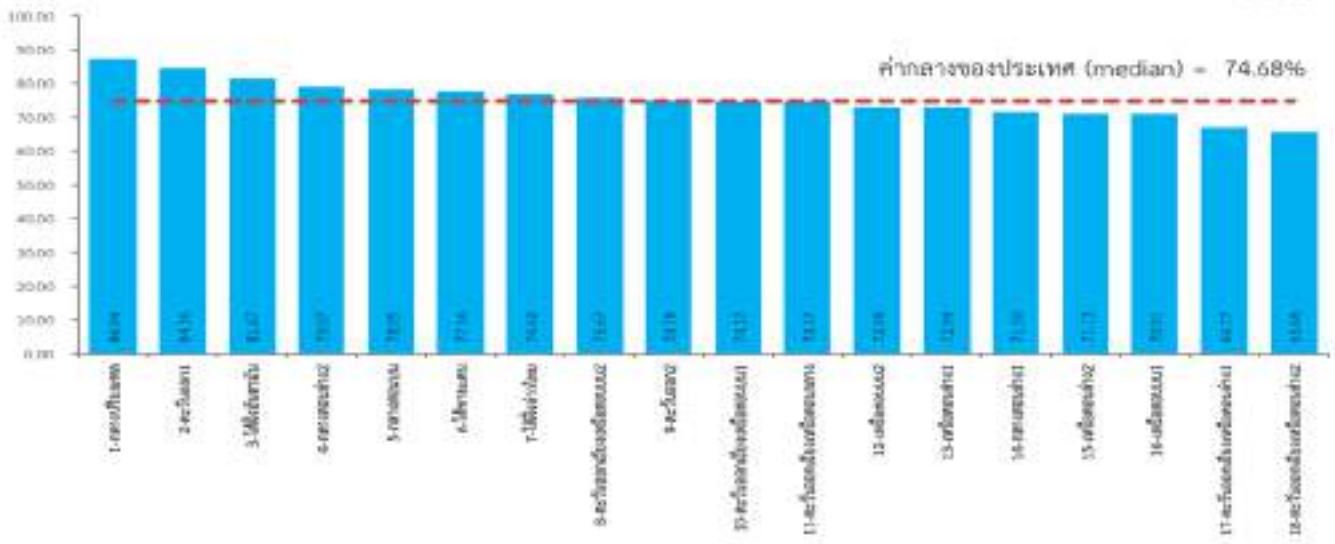

มิติความเป็นหุ้นส่วนพัฒนา (Partnership)

PS_02 ภาษีที่ท้องถิ่นจัดเก็บได้ต่อรายได้รวมที่ไม่รวมเงินอุดหนุนและเงินอุดหนุนเฉพาะกิจ (ร้อยละ)

ปี 2560

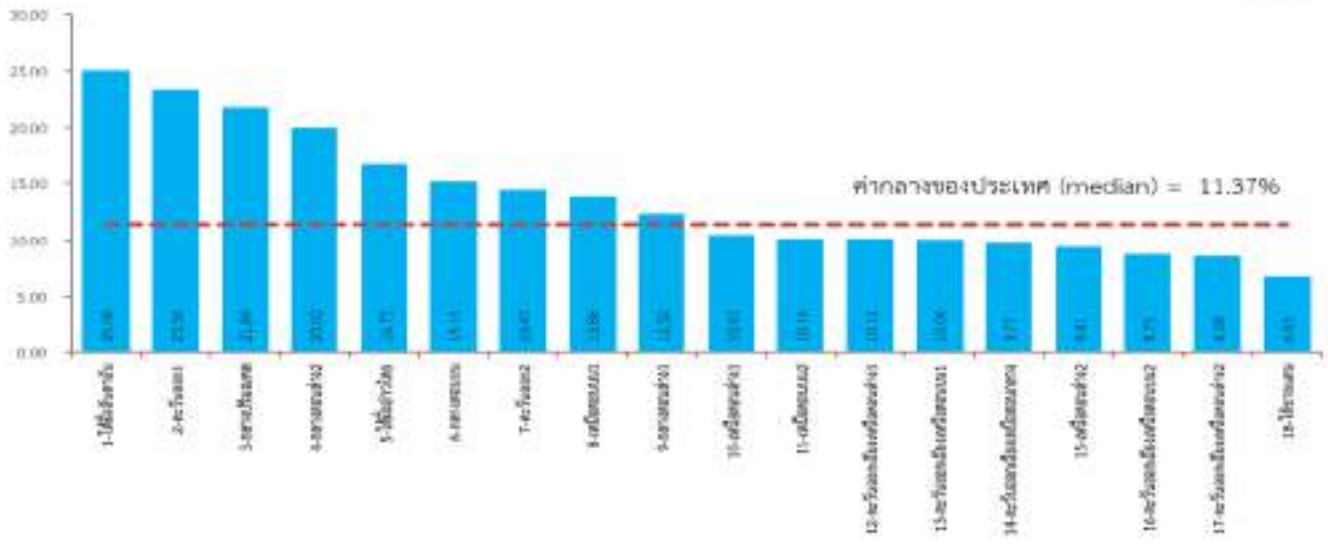

ปี 2561

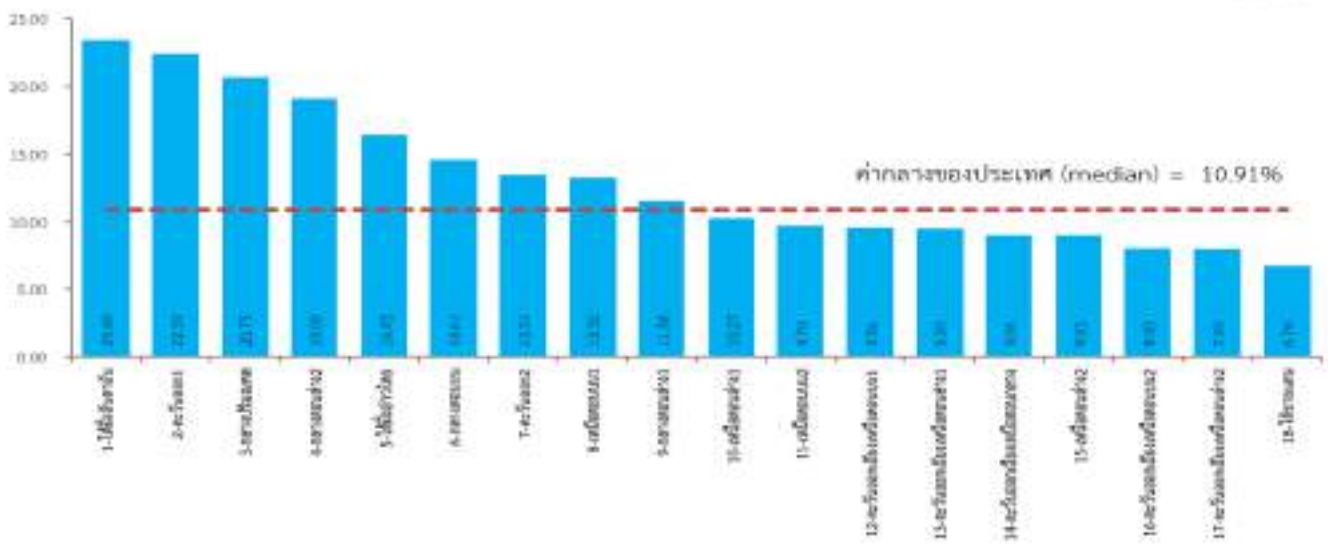

ปี 2562

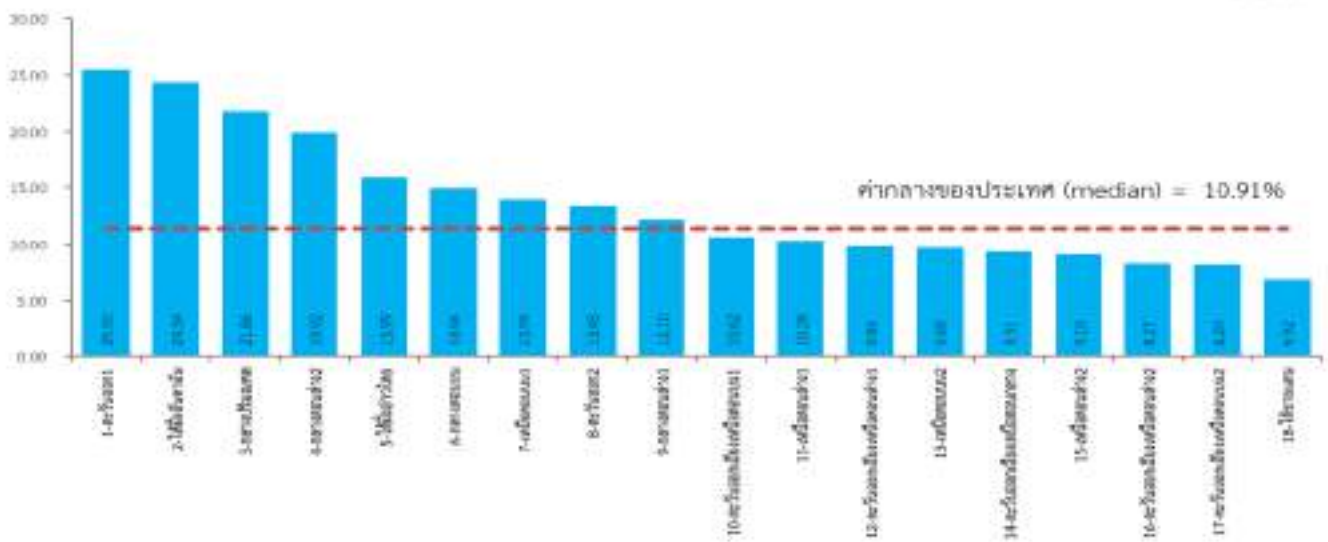

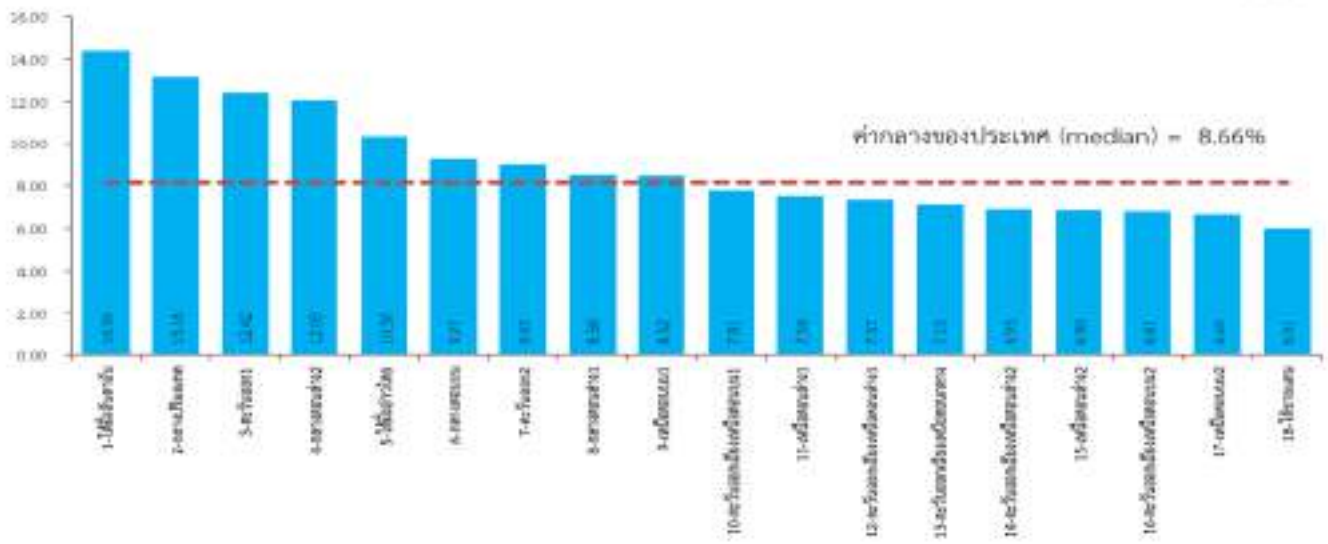
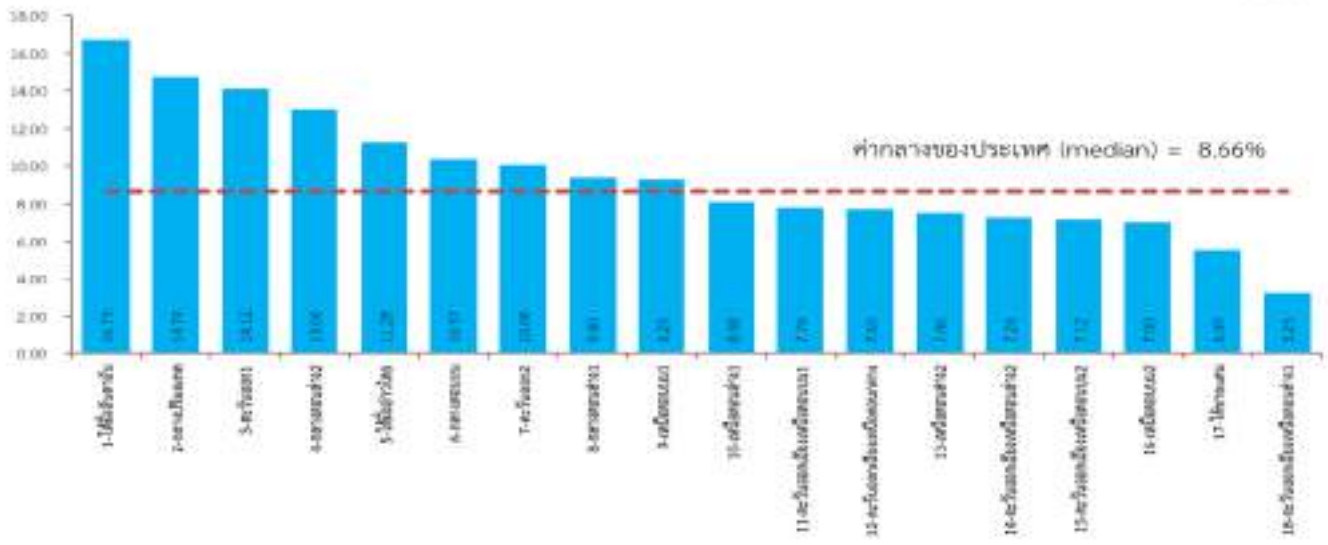

มิติความเป็นหุ้นส่วนพัฒนา (Partnership)

PS_03 ความสามารถในการเบิกจ่ายงบประมาณของกลุ่มจังหวัด (ร้อยละ)

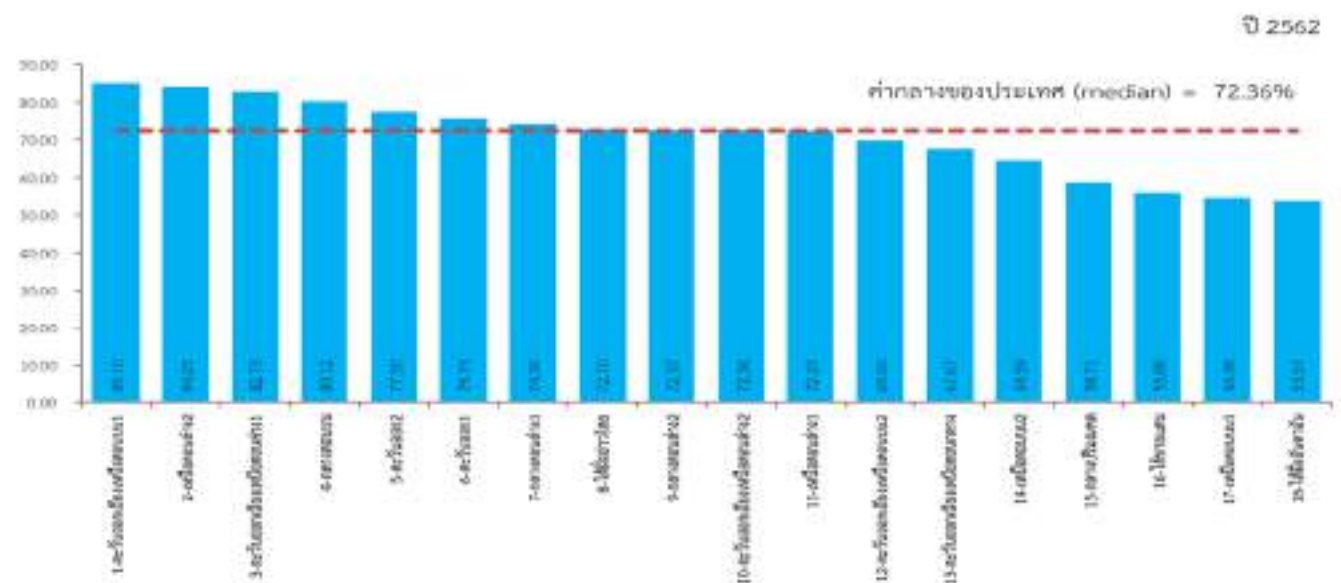
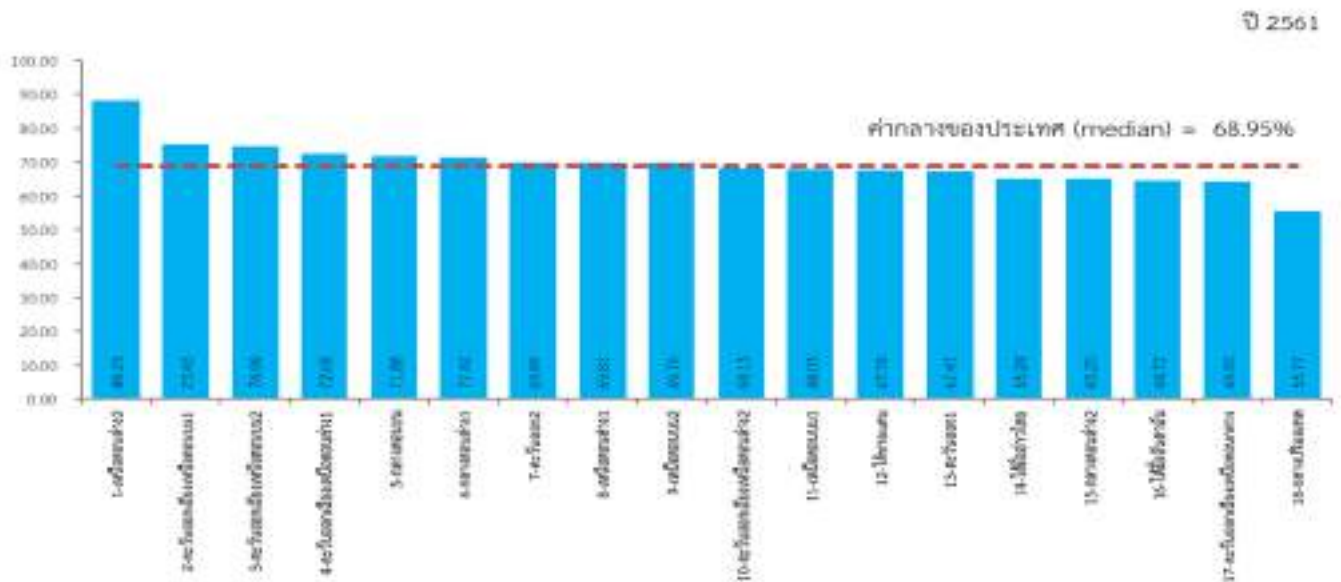
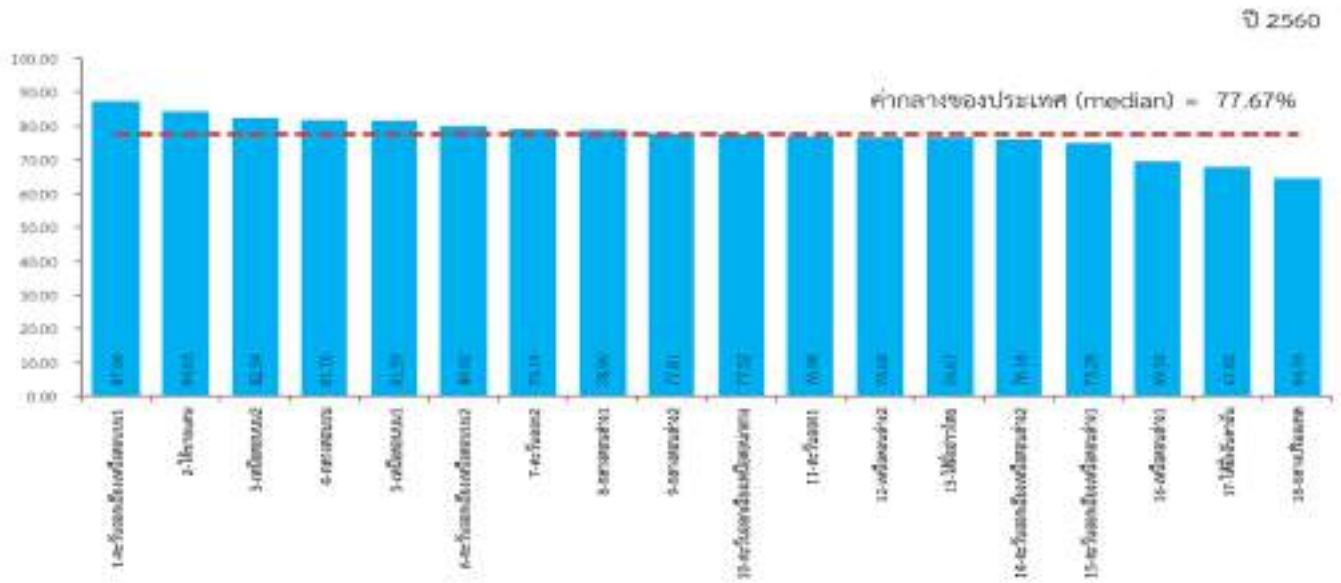

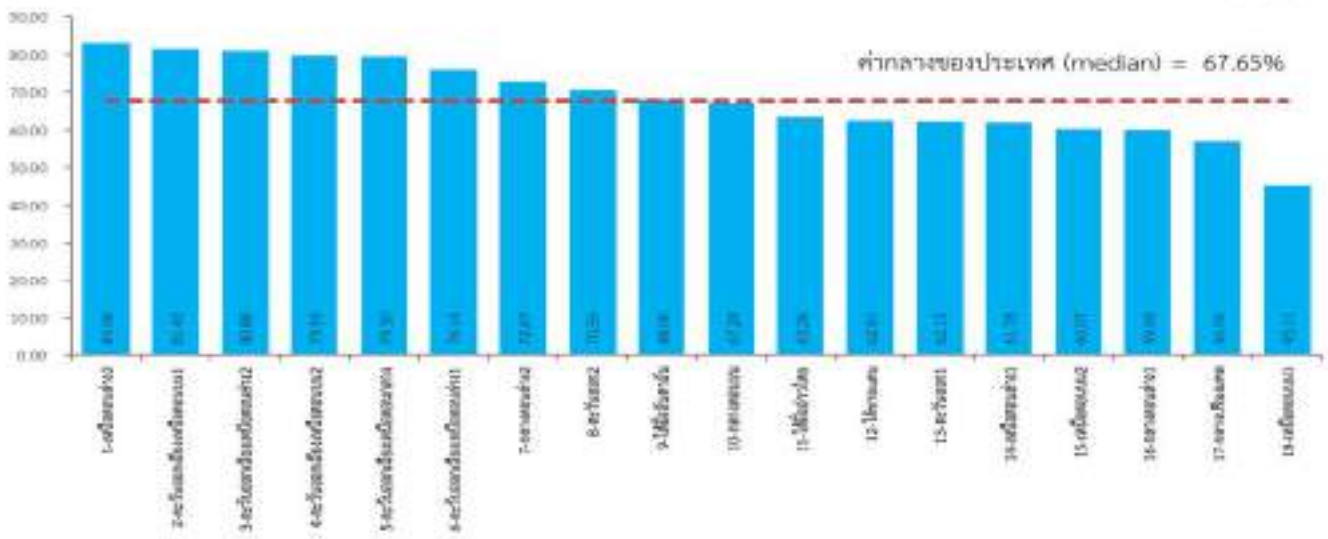
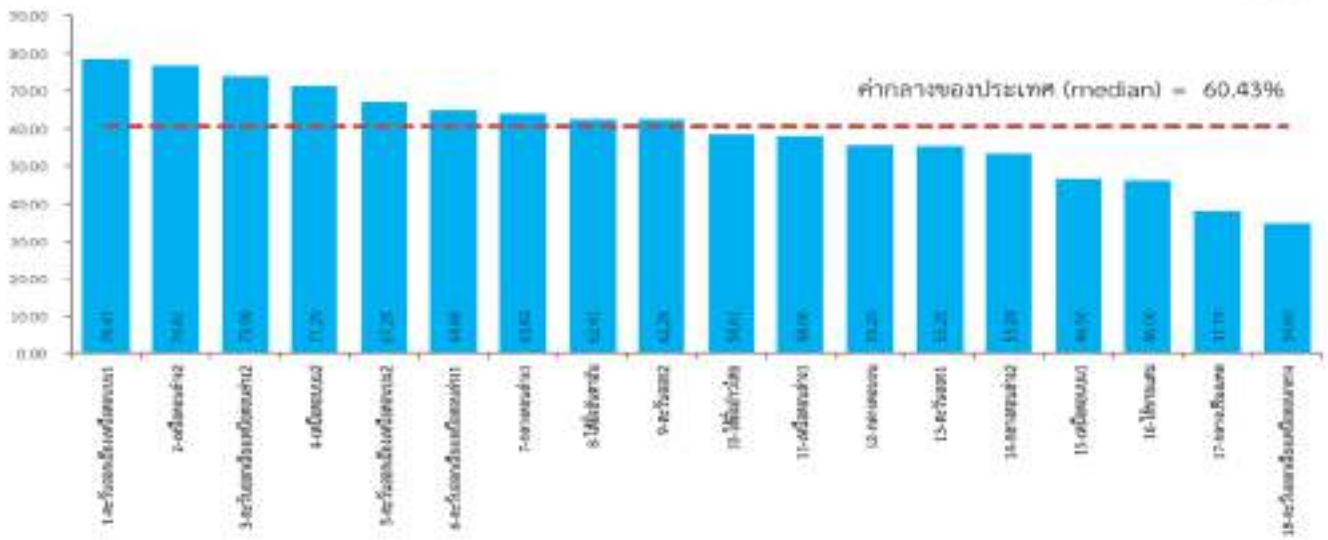

มิติความเป็นหุ้นส่วนพัฒนา (Partnership)
 PS_04 จำนวนองค์กรชุมชน (แห่งต่อประชากรแสนคน)

ปี 2560

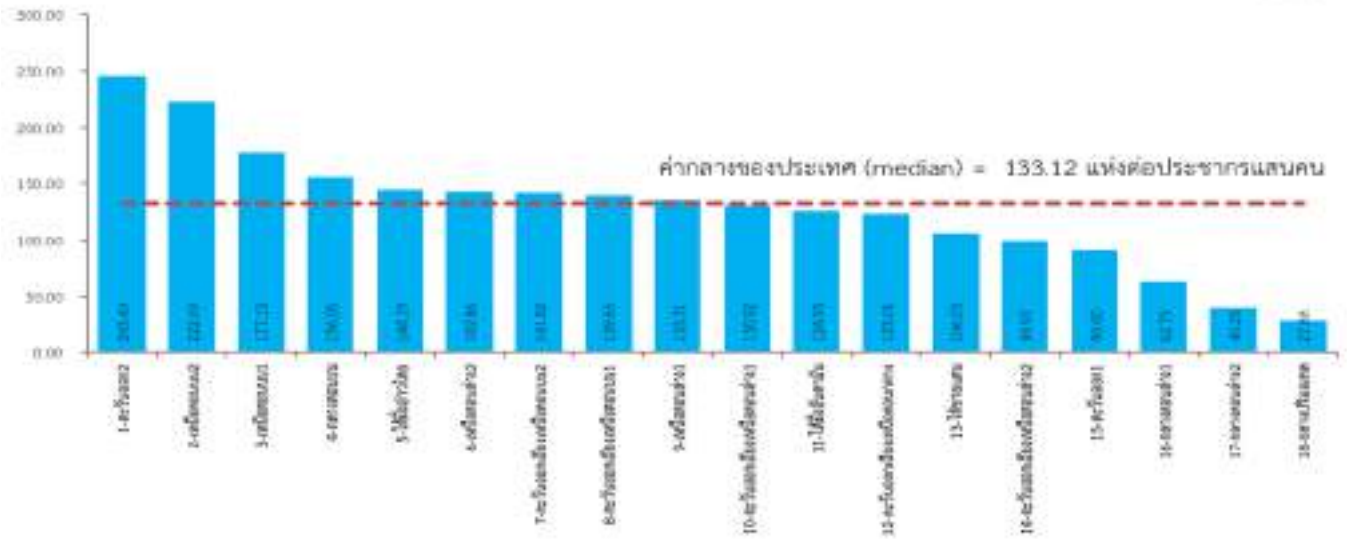

ปี 2561

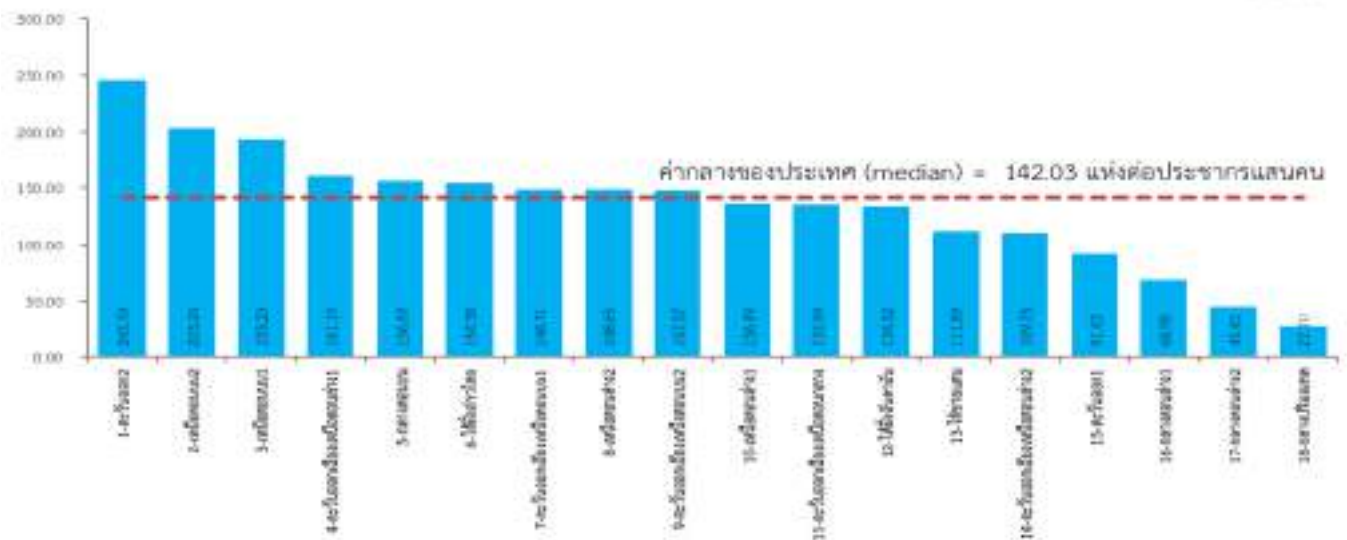

ปี 2562

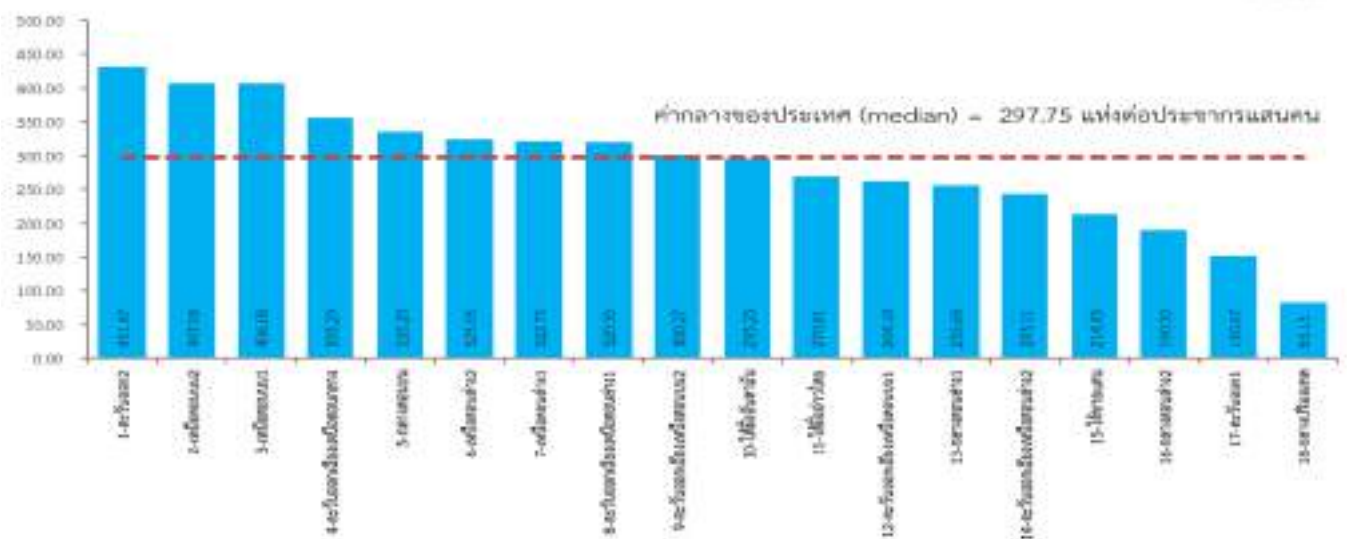

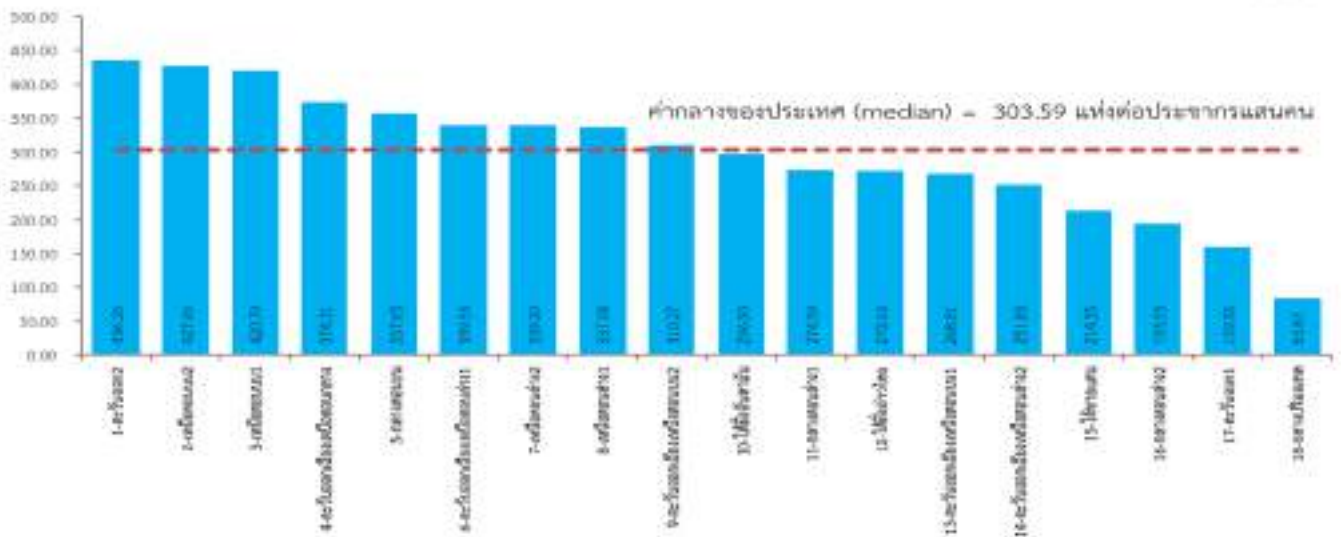
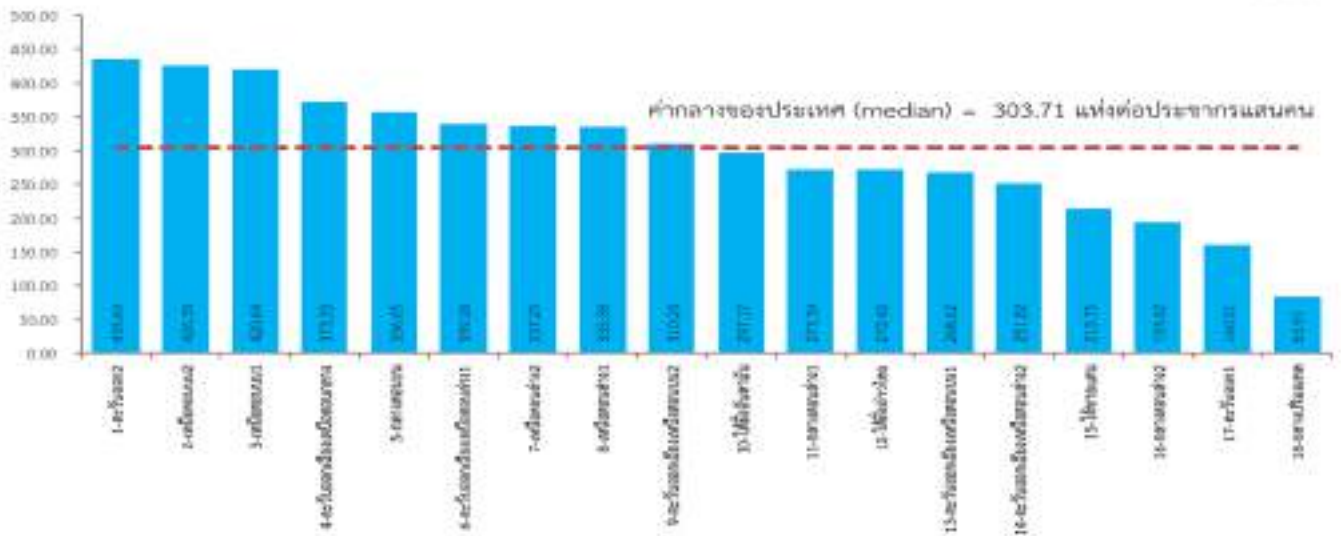

กราฟและข้อมูลตัวชี้วัด
ระดับกลุ่มจังหวัด

รายการจังหวัด

1. กลุ่มจังหวัดภาคเหนือตอนบน 1
2. กลุ่มจังหวัดภาคเหนือตอนบน 2
3. กลุ่มจังหวัดภาคเหนือตอนล่าง 1
4. กลุ่มจังหวัดภาคเหนือตอนล่าง 2
5. กลุ่มจังหวัดภาคตะวันออกเฉียงเหนือตอนบน 1
6. กลุ่มจังหวัดภาคตะวันออกเฉียงเหนือตอนบน 2
7. กลุ่มจังหวัดภาคตะวันออกเฉียงเหนือตอนกลาง
8. กลุ่มจังหวัดภาคตะวันออกเฉียงเหนือตอนล่าง 1
9. กลุ่มจังหวัดภาคตะวันออกเฉียงเหนือตอนล่าง 2
10. กลุ่มจังหวัดภาคกลางตอนบน
11. กลุ่มจังหวัดภาคกลางปริมณฑล
12. กลุ่มจังหวัดภาคกลางตอนล่าง 1
13. กลุ่มจังหวัดภาคกลางตอนล่าง 2
14. กลุ่มจังหวัดภาคตะวันออก 1
15. กลุ่มจังหวัดภาคตะวันออก 2
16. กลุ่มจังหวัดภาคใต้ฝั่งอ่าวไทย
17. กลุ่มจังหวัดภาคใต้ฝั่งอันดามัน
18. กลุ่มจังหวัดภาคใต้ชายแดน

กลุ่มจังหวัดภาคเหนือตอนบน 1

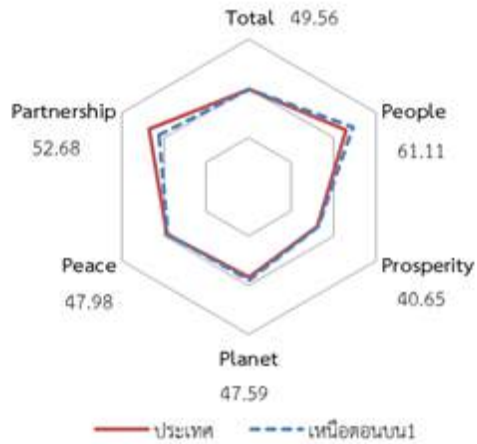
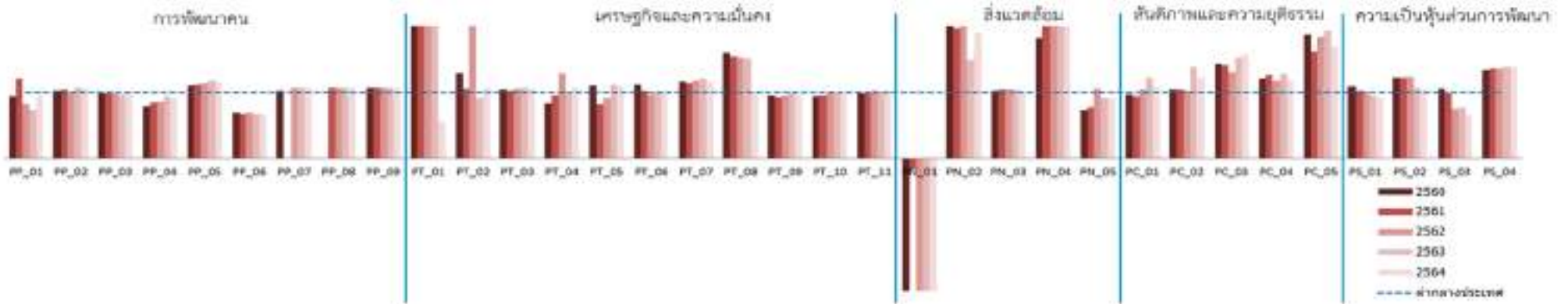

มิติการพัฒนา	ค่ากลางของประเทศ					กลุ่มกลุ่มจังหวัดภาคเหนือตอนบน 1				
	2560	2561	2562	2563	2564	2560	2561	2562	2563	2564
ภาพรวม	46.52	48.05	50.98	48.41	49.37	52.25	52.56	50.96	45.45	49.56
ด้านการพัฒนาคน (People)	56.80	59.25	58.61	59.65	57.42	63.30	62.32	61.84	60.71	61.11
ด้านเศรษฐกิจและความมั่งคั่ง (Prosperity)	44.80	47.74	47.02	39.29	40.52	46.06	47.99	48.25	40.35	40.65
ด้านสิ่งแวดล้อม (Planet)	45.49	47.09	45.95	44.72	45.86	55.96	55.53	41.93	33.20	47.59
ด้านสันติภาพและยุติธรรม (Peace)	50.06	55.09	52.29	50.51	48.15	48.78	55.08	49.75	46.13	47.98
ด้านความเป็นหุ้นส่วนพัฒนา (Partnership)	44.39	40.79	55.98	51.57	58.99	48.91	43.87	55.20	51.71	52.68

หมายเหตุ: * ตัวชี้วัดที่มีการผกผันข้อมูล
 ** ตัวชี้วัดที่มีการเก็บข้อมูลล่าสุดปี 2563
 *** ตัวชี้วัดที่เป็นข้อมูลปีเว้นปี มีข้อมูลปี 2560 2562 2564

ตัวชี้วัด	ค่ากลางประเทศ					กลุ่มกลุ่มจังหวัดภาคเหนือตอนบน 1				
	2560	2561	2562	2563	2564	2560	2561	2562	2563	2564
ด้านการพัฒนาคน (People)										
PP 01 สัดส่วนประชากรยากจน (ร้อยละ)*	9.17	11.14	7.94	7.39	7.41	8.68	13.50	6.44	5.39	6.94
PP 02 ทารกแรกเกิดที่มีน้ำหนักต่ำกว่าเกณฑ์ (ร้อยละ)* **	10.39	10.52	9.89	9.38	9.74	10.63	10.92	10.00	10.01	10.32
PP 03 เด็ก 0-5 ปีที่มีพัฒนาการสมวัย (ร้อยละ)	96.02	96.80	97.43	87.58	83.39	94.71	94.56	95.59	84.94	83.73
PP 04 อัตราการคลอดมีชีพในหญิงอายุ 15-19 ปี (ต่อปก.หญิงอายุ 15-19 ปีพันคน)*	40.38	35.93	32.13	29.35	25.56	31.80	30.46	27.69	27.56	23.28
PP 05 ประชากรที่เจ็บป่วยที่เป็นผู้ป่วยใน (ร้อยละ)*	30.71	32.11	33.51	32.44	34.08	34.27	36.05	38.23	38.16	39.46
PP 06 อัตราส่วนประชากรต่อแพทย์ (คน/แพทย์)*	2,234	2,121	2,005	2,284	2,113	1,537	1,440	1,392	1,547	1,412
PP 07 การเข้าเรียนมัธยมศึกษาตอนปลายและอาชีวศึกษา (ร้อยละ)	75.95	76.19	73.40	76.52	77.84	87.29	86.34	79.13	80.66	83.55
PP 08 จำนวนปีการศึกษาเฉลี่ยประชากรไทยอายุ 15-59 ปี (ปี)	7.88	7.87	7.84	8.01	8.26	7.85	7.99	7.87	8.02	8.45
PP 09 คะแนนเฉลี่ยการทดสอบ O-NET ระดับมัธยมศึกษาตอนปลาย (คะแนน)	32.63	34.37	31.64	32.98	31.92	36.60	36.60	33.59	35.27	33.55
ด้านเศรษฐกิจและความมั่งคั่ง (Prosperity)										
PT 01 อัตราการเปลี่ยนแปลงของรายได้เฉลี่ยของเดือนของครัวเรือนในกลุ่มจังหวัด (ร้อยละ)***	-0.06	2.34	-0.77	2.89	5.86	14.62	7.80	6.85	6.03	3.21
PT 02 อัตราการเปลี่ยนแปลงของผลิตภัณฑ์กลุ่มจังหวัด (ร้อยละ)	3.85	3.95	0.26	-3.62	1.73	4.99	4.14	1.87	-3.93	1.84
PT 03 มูลค่าผลิตภัณฑ์กลุ่มจังหวัดเฉลี่ยต่อหัว (บาท/คน)	120,326	129,083	131,784	123,716	126,446	124,844	132,583	137,988	131,253	133,380
PT 04 อัตราการขยายตัวรายได้ท่องเที่ยว (ร้อยละ)	12.94	9.38	2.16	-54.19	-56.07	10.67	8.91	2.80	-54.44	-51.91
PT 05 อัตราการว่างงาน (ร้อยละ)*	1.08	0.96	0.94	1.49	1.72	1.20	0.78	0.85	1.66	1.89
PT 06 อัตราส่วนหนี้เฉลี่ยต่อรายได้เฉลี่ยของครัวเรือน (เท่า)*. ***	0.62	0.60	0.56	0.62	0.66	0.69	0.62	0.54	0.63	0.66
PT 07 ผลิตภาพแรงงาน (บาท/คน)	114,480	119,286	120,550	115,012	119,038	133,377	136,273	142,837	138,849	139,492
PT 08 แรงงานที่มีหลักประกันทางสังคม (ร้อยละ)	20.90	23.42	25.06	25.83	41.15	33.48	36.26	38.38	39.15	40.68
PT 09 ครัวเรือนที่มีที่อยู่อาศัยใช้สอยคงทนและเป็นของตนเอง (ร้อยละ)	78.45	80.30	80.24	82.66	81.83	75.35	74.49	76.79	81.15	78.82
PT 10 หมู่บ้านที่ถนนสายหลักใช้การได้ตลอดปี (ร้อยละ)	60.41	61.84	61.52	61.67	61.83	56.95	59.41	61.87	61.76	61.64
PT 11 สัมประสิทธิ์ความไม่เสมอภาคของรายได้*. ***	0.427	0.416	0.413	0.414	0.396	0.421	0.408	0.421	0.416	0.407
ด้านสิ่งแวดล้อม (Planet)										
PN 01 อัตราการเปลี่ยนแปลงของพื้นที่ป่าไม้ในกลุ่มจังหวัด (ร้อยละ)	0.09	0.52	0.07	-0.07	-0.05	-0.21	-0.09	-0.41	-0.30	-0.35
PN 02 สัดส่วนปริมาณขยะที่กำจัดถูกต้องต่อปริมาณขยะที่เกิดขึ้น (ร้อยละ)	28.65	27.56	23.29	26.67	22.08	63.08	54.33	55.32	39.70	42.00
PN 03 ครัวเรือนที่เข้าถึงน้ำประปา (ร้อยละ)	17.87	18.21	18.56	18.85	19.14	18.42	18.84	19.17	19.48	19.75
PN 04 ประชากรที่ประสบภัยพิบัติ (ร้อยละ)*	10.15	1.70	7.98	8.65	5.40	18.47	9.10	60.27	72.57	30.48
PN 05 อัตราการร้องเรียนปัญหามลพิษ (เรื่องต่อประชากรแสนคน)*	2.46	2.87	1.93	2.75	1.16	1.81	2.22	2.04	2.51	1.05
ด้านสันติภาพและยุติธรรม (Peace)										
PC 01 การแจ้งความคดี ชีวิตร่างกาย เพศ และคดีประทุษร้ายต่อทรัพย์สิน (รายต่อปก.แสนคน)*	117.56	108.45	91.75	80.54	83.28	114.71	102.34	95.55	98.85	90.31
PC 02 จำนวนผู้ต้องหาคดียาเสพติด (ต่อแสนคน)*	512.03	511.23	579.04	438.13	528.37	531.37	528.58	595.89	606.49	644.49
PC 03 จำนวนผู้เข้ารับการรักษาพยาบาล (ต่อแสนคน)	274.95	312.53	358.62	298.15	278.77	391.83	444.58	469.07	454.27	436.66
PC 04 จำนวนเจ้าหน้าที่ตำรวจ (ต่อแสนคน)	285.99	277.01	269.03	285.38	278.84	346.59	348.72	317.30	364.86	330.57
PC 05 การฆ่าตัวตายสำเร็จ (รายต่อประชากรแสนคน)*	6.70	7.28	9.26	10.26	9.94	12.56	11.69	16.95	19.85	16.81
ด้านความเป็นหุ้นส่วนพัฒนา (Partnership)										
PS 01 ประชากรที่เข้าถึงอินเทอร์เน็ต (ร้อยละ)	45.20	49.78	60.53	74.68	84.00	49.21	51.30	60.33	70.91	76.57
PS 02 ภาษีที่ท้องถิ่นจัดเก็บได้ต่อรายได้รวมที่ไม่รวมเงินอุดหนุนและเงินอุดหนุนเฉพาะกิจ (ร้อยละ)	11.37	10.91	11.36	8.66	8.17	13.86	13.32	13.99	9.25	8.52
PS 03 ความสามารถในการเบิกจ่ายงบประมาณของกลุ่มจังหวัด (ร้อยละ)	77.67	68.95	72.36	60.43	67.65	81.59	68.03	54.38	46.56	45.11
PS 04 จำนวนองค์กรชุมชน (แห่งต่อประชากรแสนคน)	133.12	142.03	297.75	303.71	303.59	177.13	193.20	406.08	420.64	420.79

กลุ่มจังหวัดภาคเหนือตอนบน 2

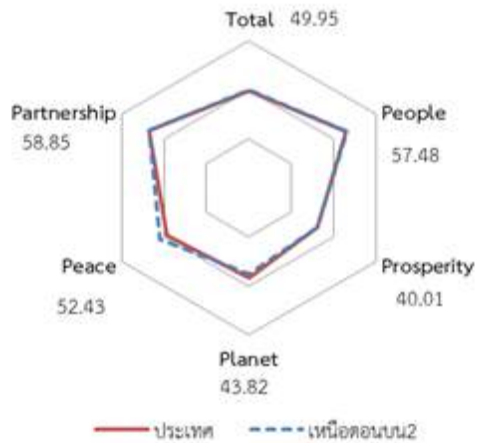

มิติการพัฒนา	ค่ากลางของประเทศ					กลุ่มกลุ่มจังหวัดภาคเหนือตอนบน 2				
	2560	2561	2562	2563	2564	2560	2561	2562	2563	2564
ภาพรวม	46.52	48.05	50.98	48.41	49.37	48.71	49.22	52.07	50.75	49.95
ด้านการพัฒนาคน (People)	56.80	59.25	58.61	59.65	57.42	59.61	63.29	60.70	61.36	57.48
ด้านเศรษฐกิจและความมั่งคั่ง (Prosperity)	44.80	47.74	47.02	39.29	40.52	41.54	44.27	45.69	39.38	40.01
ด้านสิ่งแวดล้อม (Planet)	45.49	47.09	45.95	44.72	45.86	48.15	45.62	46.82	44.55	43.82
ด้านสันติภาพและยุติธรรม (Peace)	50.06	55.09	52.29	50.51	48.15	50.58	57.57	53.25	50.47	52.43
ด้านความเป็นหุ้นส่วนพัฒนา (Partnership)	44.39	40.79	55.98	51.57	58.99	45.49	39.24	55.36	61.96	58.85

หมายเหตุ: * ตัวชี้วัดที่มีการผกผันข้อมูล
 ** ตัวชี้วัดที่มีการเก็บข้อมูลล่าสุดปี 2563
 *** ตัวชี้วัดที่เป็นข้อมูลปีเว้นปี มีข้อมูลปี 2560 2562 2564

ตัวชี้วัด	ค่ากลางประเทศ					กลุ่มกลุ่มจังหวัดภาคเหนือตอนบน 2				
	2560	2561	2562	2563	2564	2560	2561	2562	2563	2564
ด้านการพัฒนาคน (People)										
PP 01 สัดส่วนประชากรยากจน (ร้อยละ)*	9.17	11.14	7.94	7.39	7.41	13.75	11.85	8.42	10.18	8.34
PP 02 ทารกแรกเกิดที่มีน้ำหนักต่ำกว่าเกณฑ์ (ร้อยละ)* **	10.39	10.52	9.89	9.38	9.74	8.91	9.23	8.97	8.04	8.41
PP 03 เด็ก 0-5 ปีที่มีพัฒนาการสมวัย (ร้อยละ)	96.02	96.80	97.43	87.58	83.39	96.29	95.82	92.95	86.00	75.06
PP 04 อัตราการคลอดมีชีพในหญิงอายุ 15-19 ปี (ต่อประชากรหญิงอายุ 15-19 ปีพันคน)*	40.38	35.93	32.13	29.35	25.56	29.65	27.80	24.89	23.49	21.77
PP 05 ประชากรที่เจ็บป่วยที่เป็นผู้ป่วยใน (ร้อยละ)*	30.71	32.11	33.51	32.44	34.08	33.07	34.15	35.55	35.73	38.03
PP 06 อัตราส่วนประชากรต่อแพทย์ (คน/แพทย์)*	2,234	2,121	2,005	2,284	2,113	2,410	2,202	2,048	2,356	2,188
PP 07 การเข้าเรียนมัธยมศึกษาตอนปลายและอาชีวศึกษา (ร้อยละ)	75.95	76.19	73.40	76.52	77.84	85.30	86.31	78.18	79.50	84.67
PP 08 จำนวนปีการศึกษาเฉลี่ยประชากรไทยอายุ 15-59 ปี (ปี)	7.88	7.87	7.84	8.01	8.26	7.24	7.48	7.66	7.79	7.56
PP 09 คะแนนเฉลี่ยการทดสอบ O-NET ระดับมัธยมศึกษาตอนปลาย (คะแนน)	32.63	34.37	31.64	32.98	31.92	35.93	35.93	33.07	34.97	34.12
ด้านเศรษฐกิจและความมั่งคั่ง (Prosperity)										
PT 01 อัตราการเปลี่ยนแปลงของรายได้เฉลี่ยของเดือนของครัวเรือนในกลุ่มจังหวัด (ร้อยละ)***	-0.06	2.34	-0.77	2.89	5.86	-9.03	2.96	10.08	4.67	5.06
PT 02 อัตราการเปลี่ยนแปลงของผลิตภัณฑ์กลุ่มจังหวัด (ร้อยละ)	3.85	3.95	0.26	-3.62	1.73	3.96	0.85	-0.49	-2.97	1.46
PT 03 มูลค่าผลิตภัณฑ์กลุ่มจังหวัดเฉลี่ยต่อหัว (บาท/คน)	120,326	129,083	131,784	123,716	126,446	83,236	86,393	88,700	86,739	88,314
PT 04 อัตราการขยายตัวรายได้ท่องเที่ยว (ร้อยละ)	12.94	9.38	2.16	-54.19	-56.07	10.23	9.66	2.24	-47.92	-44.42
PT 05 อัตราการว่างงาน (ร้อยละ)*	1.08	0.96	0.94	1.49	1.72	0.62	0.68	0.64	0.97	1.44
PT 06 อัตราส่วนหนี้เฉลี่ยต่อรายได้เฉลี่ยของครัวเรือน (เท่า)*. ***	0.62	0.60	0.56	0.62	0.66	0.69	0.69	0.66	0.71	0.75
PT 07 ผลิตภาพแรงงาน (บาท/คน)	114,480	119,286	120,550	115,012	119,038	80,416	82,054	83,732	83,238	84,326
PT 08 แรงงานที่มีหลักประกันทางสังคม (ร้อยละ)	20.90	23.42	25.06	25.83	41.15	19.62	22.40	24.63	26.38	28.40
PT 09 ครัวเรือนที่มีที่อยู่อาศัยใช้สอยคงทนและเป็นของตนเอง (ร้อยละ)	78.45	80.30	80.24	82.66	81.83	82.12	81.95	81.50	84.17	84.81
PT 10 หมู่บ้านที่ถนนสายหลักใช้การได้ตลอดปี (ร้อยละ)	60.41	61.84	61.52	61.67	61.83	55.05	55.89	56.73	56.41	56.10
PT 11 สัมประสิทธิ์ความไม่เสมอภาคของรายได้*. ***	0.427	0.416	0.413	0.414	0.396	0.414	0.398	0.393	0.389	0.382
ด้านสิ่งแวดล้อม (Planet)										
PN 01 อัตราการเปลี่ยนแปลงของพื้นที่ป่าไม้ในกลุ่มจังหวัด (ร้อยละ)	0.09	0.52	0.07	-0.07	-0.05	-0.33	-0.04	-0.10	-0.13	-0.17
PN 02 สัดส่วนปริมาณขยะที่กำจัดถูกต้องต่อปริมาณขยะที่เกิดขึ้น (ร้อยละ)	28.65	27.56	23.29	26.67	22.08	34.84	27.75	27.11	29.25	15.05
PN 03 ครัวเรือนที่เข้าถึงน้ำประปา (ร้อยละ)	17.87	18.21	18.56	18.85	19.14	12.93	13.22	13.48	13.93	14.18
PN 04 ประชากรที่ประสบภัยพิบัติ (ร้อยละ)*	10.15	1.70	7.98	8.65	5.40	3.73	3.04	7.16	12.48	3.46
PN 05 อัตราการร้องเรียนปัญหามลพิษ (เรื่องต่อประชากรแสนคน)*	2.46	2.87	1.93	2.75	1.16	1.94	2.54	0.73	1.98	1.11
ด้านสันติภาพและยุติธรรม (Peace)										
PC 01 การแจ้งความคดี ชีวิตร่างกาย เพศ และคดีประทุษร้ายต่อทรัพย์สิน (รายต่อประชากรแสนคน)*	117.56	108.45	91.75	80.54	83.28	77.60	54.62	53.00	50.29	40.44
PC 02 จำนวนผู้ต้องหาคดียาเสพติด (ต่อแสนคน)*	512.03	511.23	579.04	438.13	528.37	476.02	476.14	549.73	610.58	700.98
PC 03 จำนวนผู้เข้ารับการรักษาพยาบาล (ต่อแสนคน)	274.95	312.53	358.62	298.15	278.77	314.25	388.16	408.72	374.71	416.33
PC 04 จำนวนเจ้าหน้าที่ตำรวจ (ต่อแสนคน)	285.99	277.01	269.03	285.38	278.84	328.14	323.10	250.05	299.95	303.59
PC 05 การฆ่าตัวตายสำเร็จ (รายต่อประชากรแสนคน)*	6.70	7.28	9.26	10.26	9.94	12.61	13.67	15.91	16.84	17.11
ด้านความเป็นหุ้นส่วนพัฒนา (Partnership)										
PS 01 ประชากรที่เข้าถึงอินเทอร์เน็ต (ร้อยละ)	45.20	49.78	60.53	74.68	84.00	43.47	46.73	60.73	72.98	78.59
PS 02 ภาษีที่ท้องถิ่นจัดเก็บได้ต่อรายได้รวมที่ไม่รวมเงินอุดหนุนและเงินอุดหนุนเฉพาะกิจ (ร้อยละ)	11.37	10.91	11.36	8.66	8.17	10.16	9.70	9.68	7.00	6.66
PS 03 ความสามารถในการเบิกจ่ายงบประมาณของกลุ่มจังหวัด (ร้อยละ)	77.67	68.95	72.36	60.43	67.65	82.54	69.76	64.59	71.29	60.07
PS 04 จำนวนองค์กรชุมชน (แห่งต่อประชากรแสนคน)	133.12	142.03	297.75	303.71	303.59	222.69	203.24	407.08	426.38	427.66

กลุ่มจังหวัดภาคเหนือตอนล่าง 1

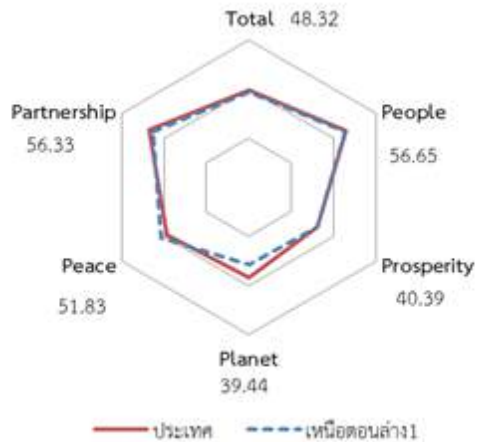
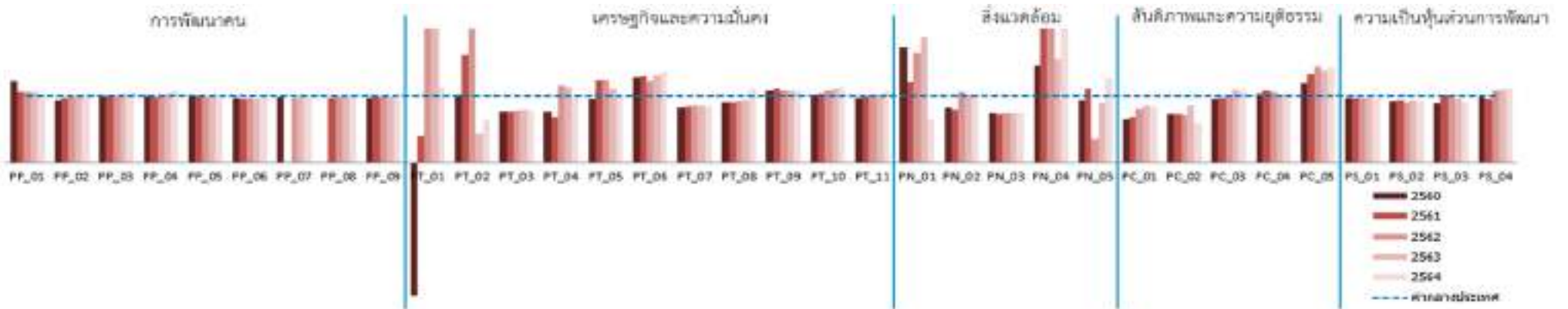

มิติการพัฒนา	ค่ากลางของประเทศ					กลุ่มกลุ่มจังหวัดภาคเหนือตอนล่าง 1				
	2560	2561	2562	2563	2564	2560	2561	2562	2563	2564
ภาพรวม	46.52	48.05	50.98	48.41	49.37	44.78	46.37	49.82	48.00	48.32
ด้านการพัฒนาคน (People)	56.80	59.25	58.61	59.65	57.42	53.33	54.96	54.73	56.63	56.65
ด้านเศรษฐกิจและความมั่งคั่ง (Prosperity)	44.80	47.74	47.02	39.29	40.52	43.54	45.46	46.30	38.77	40.39
ด้านสิ่งแวดล้อม (Planet)	45.49	47.09	45.95	44.72	45.86	41.66	42.70	42.22	43.23	39.44
ด้านสันติภาพและยุติธรรม (Peace)	50.06	55.09	52.29	50.51	48.15	53.88	55.13	53.73	52.21	51.83
ด้านความเป็นหุ้นส่วนพัฒนา (Partnership)	44.39	40.79	55.98	51.57	58.99	34.56	36.46	53.41	51.43	56.33

หมายเหตุ: * ตัวชี้วัดที่มีการผกผันข้อมูล
 ** ตัวชี้วัดที่มีการเก็บข้อมูลล่าสุดปี 2563
 *** ตัวชี้วัดที่เป็นข้อมูลปีเว้นปี มีข้อมูลปี 2560 2562 2564

วัด	ค่ากลางประเทศ					กลุ่มกลุ่มจังหวัดภาคเหนือตอนล่าง 1				
	2560	2561	2562	2563	2564	2560	2561	2562	2563	2564
ด้านการพัฒนาคน (People)										
PP 01 สัดส่วนประชากรยากจน (ร้อยละ)*	9.17	11.14	7.94	7.39	7.41	11.19	11.83	8.41	7.85	7.71
PP 02 ทารกแรกเกิดที่มีน้ำหนักต่ำกว่าเกณฑ์ (ร้อยละ)* **	10.39	10.52	9.89	9.38	9.74	9.70	10.21	9.69	9.44	9.72
PP 03 เด็ก 0-5 ปีที่มีพัฒนาการสมวัย (ร้อยละ)	96.02	96.80	97.43	87.58	83.39	95.85	96.44	97.26	90.98	88.13
PP 04 อัตราการคลอดมีชีพในหญิงอายุ 15-19 ปี (ต่อผก.หญิงอายุ 15-19 ปีพันคน)*	40.38	35.93	32.13	29.35	25.56	40.62	35.58	32.61	30.41	27.49
PP 05 ประชากรที่เจ็บป่วยที่เป็นผู้ป่วยใน (ร้อยละ)*	30.71	32.11	33.51	32.44	34.08	31.35	32.31	33.10	32.13	33.50
PP 06 อัตราส่วนประชากรต่อแพทย์ (คน/แพทย์)*	2,234	2,121	2,005	2,284	2,113	2,156	2,039	1,954	2,176	2,105
PP 07 การเข้าเรียนมัธยมศึกษาตอนปลายและอาชีวศึกษา (ร้อยละ)	75.95	76.19	73.40	76.52	77.84	71.63	71.32	65.77	67.74	74.21
PP 08 จำนวนปีการศึกษาเฉลี่ยประชากรไทยอายุ 15-59 ปี (ปี)	7.88	7.87	7.84	8.01	8.26	7.73	7.65	7.72	7.95	8.10
PP 09 คะแนนเฉลี่ยการทดสอบ O-NET ระดับมัธยมศึกษาตอนปลาย (คะแนน)	32.63	34.37	31.64	32.98	31.92	33.67	33.67	31.04	32.66	31.09
ด้านเศรษฐกิจและความมั่งคั่ง (Prosperity)										
PT 01 อัตราการเปลี่ยนแปลงของรายได้เฉลี่ยของเดือนของครัวเรือนในกลุ่มจังหวัด (ร้อยละ)***	-0.06	2.34	-0.77	2.89	5.86	-0.72	0.94	5.98	6.05	6.65
PT 02 อัตราการเปลี่ยนแปลงของผลิตภัณฑ์กลุ่มจังหวัด (ร้อยละ)	3.85	3.95	0.26	-3.62	1.73	3.92	6.40	1.44	-5.66	1.10
PT 03 มูลค่าผลิตภัณฑ์กลุ่มจังหวัดเฉลี่ยต่อหัว (บาท/คน)	120,326	129,083	131,784	123,716	126,446	91,939	98,673	103,093	98,159	99,583
PT 04 อัตราการขยายตัวรายได้ท่องเที่ยว (ร้อยละ)	12.94	9.38	2.16	-54.19	-56.07	9.93	6.38	2.52	-47.30	-56.71
PT 05 อัตราการว่างงาน (ร้อยละ)*	1.08	0.96	0.94	1.49	1.72	1.02	1.19	1.16	1.66	1.69
PT 06 อัตราส่วนหนี้เฉลี่ยต่อรายได้เฉลี่ยของครัวเรือน (เท่า)*. ***	0.62	0.60	0.56	0.62	0.66	0.79	0.78	0.68	0.81	0.90
PT 07 ผลิตภาพแรงงาน (บาท/คน)	114,480	119,286	120,550	115,012	119,038	95,022	100,180	103,417	99,092	100,707
PT 08 แรงงานที่มีหลักประกันทางสังคม (ร้อยละ)	20.90	23.42	25.06	25.83	41.15	19.12	21.24	23.08	24.32	46.14
PT 09 ครัวเรือนที่มีที่อยู่อาศัยใช้วัสดุคงทนและเป็นของตนเอง (ร้อยละ)	78.45	80.30	80.24	82.66	81.83	85.41	89.06	86.44	89.47	88.37
PT 10 หมู่บ้านที่ถนนสายหลักใช้การได้ตลอดปี (ร้อยละ)	60.41	61.84	61.52	61.67	61.83	61.70	64.31	66.91	68.46	70.01
PT 11 สัมประสิทธิ์ความไม่เสมอภาคของรายได้*. ***	0.427	0.416	0.413	0.414	0.396	0.415	0.416	0.422	0.424	0.425
ด้านสิ่งแวดล้อม (Planet)										
PN 01 อัตราการเปลี่ยนแปลงของพื้นที่ป่าไม้ในกลุ่มจังหวัด (ร้อยละ)	0.09	0.52	0.07	-0.07	-0.05	0.16	0.63	0.11	-0.01	-0.07
PN 02 สัดส่วนปริมาณขยะที่กำจัดถูกต้องต่อปริมาณขยะที่เกิดขึ้น (ร้อยละ)	28.65	27.56	23.29	26.67	22.08	23.89	22.08	24.92	27.34	21.91
PN 03 ครัวเรือนที่เข้าถึงน้ำประปา (ร้อยละ)	17.87	18.21	18.56	18.85	19.14	13.33	13.49	13.79	14.10	14.40
PN 04 ประชากรที่ประสบภัยพิบัติ (ร้อยละ)*	10.15	1.70	7.98	8.65	5.40	14.84	6.09	22.52	13.46	26.03
PN 05 อัตราการร้องเรียนปัญหามลพิษ (เรื่องต่อประชากรแสนคน)*	2.46	2.87	1.93	2.75	1.16	2.30	3.19	0.70	2.44	1.48
ด้านสันติภาพและยุติธรรม (Peace)										
PC 01 การแจ้งความคดี ชีวิตร่างกาย เพศ และคดีประทุษร้ายต่อทรัพย์สิน (รายต่อผก.แสนคน)*	117.56	108.45	91.75	80.54	83.28	76.85	74.76	74.34	68.73	70.32
PC 02 จำนวนผู้ต้องหาคดียาเสพติด (ต่อแสนคน)*	512.03	511.23	579.04	438.13	528.37	374.86	374.08	413.55	373.94	316.00
PC 03 จำนวนผู้เข้ารับการรักษาพยาบาล (ต่อแสนคน)	274.95	312.53	358.62	298.15	278.77	263.33	305.71	363.99	326.37	302.87
PC 04 จำนวนเจ้าหน้าที่ตำรวจ (ต่อแสนคน)	285.99	277.01	269.03	285.38	278.84	295.50	298.79	285.15	283.19	289.97
PC 05 การฆ่าตัวตายสำเร็จ (รายต่อประชากรแสนคน)*	6.70	7.28	9.26	10.26	9.94	8.04	9.72	13.32	14.16	14.26
ด้านความเป็นหุ้นส่วนพัฒนา (Partnership)										
PS 01 ประชากรที่เข้าถึงอินเทอร์เน็ต (ร้อยละ)	45.20	49.78	60.53	74.68	84.00	43.89	48.20	58.32	72.94	81.44
PS 02 ภาษีที่ท้องถิ่นจัดเก็บได้ต่อรายได้รวมที่ไม่รวมเงินอุดหนุนและเงินอุดหนุนเฉพาะกิจ (ร้อยละ)	11.37	10.91	11.36	8.66	8.17	10.41	10.27	10.28	8.08	7.54
PS 03 ความสามารถในการเบิกจ่ายงบประมาณของกลุ่มจังหวัด (ร้อยละ)	77.67	68.95	72.36	60.43	67.65	69.54	69.81	72.27	58.06	61.78
PS 04 จำนวนองค์กรชุมชน (แห่งต่อประชากรแสนคน)	133.12	142.03	297.75	303.71	303.59	135.31	136.49	322.75	335.58	337.08

กลุ่มจังหวัดภาคเหนือตอนล่าง 2

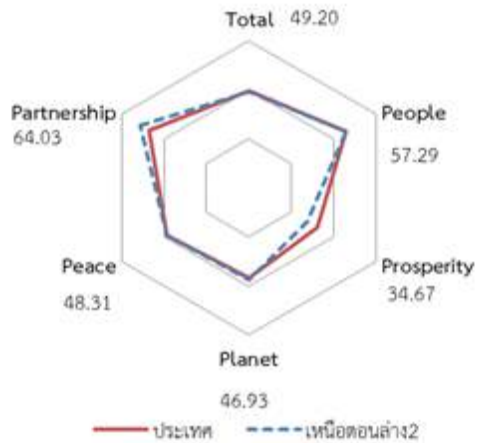
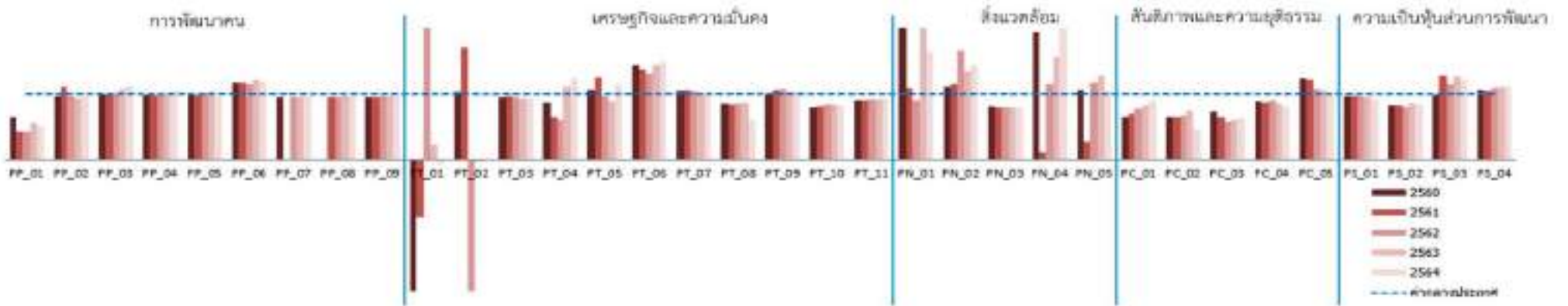

มิติการพัฒนา	ค่ากลางของประเทศ					กลุ่มกลุ่มจังหวัดภาคเหนือตอนล่าง 2				
	2560	2561	2562	2563	2564	2560	2561	2562	2563	2564
ภาพรวม	46.52	48.05	50.98	48.41	49.37	43.38	47.78	50.43	47.61	49.20
ด้านการพัฒนาคน (People)	56.80	59.25	58.61	59.65	57.42	50.12	51.54	54.65	56.16	57.29
ด้านเศรษฐกิจและความมั่นคง (Prosperity)	44.80	47.74	47.02	39.29	40.52	38.72	43.22	44.48	35.09	34.67
ด้านสิ่งแวดล้อม (Planet)	45.49	47.09	45.95	44.72	45.86	43.04	51.23	48.61	44.90	46.93
ด้านสันติภาพและยุติธรรม (Peace)	50.06	55.09	52.29	50.51	48.15	49.54	48.89	47.55	47.03	48.31
ด้านความเป็นหุ้นส่วนพัฒนา (Partnership)	44.39	40.79	55.98	51.57	58.99	37.11	44.61	58.06	58.79	64.03

หมายเหตุ: * ตัวชี้วัดที่มีการผกผันข้อมูล
 ** ตัวชี้วัดที่มีการเก็บข้อมูลล่าสุดปี 2563
 *** ตัวชี้วัดที่เป็นข้อมูลปีเว้นปี มีข้อมูลปี 2560 2562 2564

ตัวชี้วัด	ค่ากลางประเทศ					กลุ่มกลุ่มจังหวัดภาคเหนือตอนล่าง 2				
	2560	2561	2562	2563	2564	2560	2561	2562	2563	2564
ด้านการพัฒนาคน (People)										
PP 01 สัดส่วนประชากรยากจน (ร้อยละ)*	9.17	11.14	7.94	7.39	7.41	6.04	4.78	3.45	4.14	3.80
PP 02 ทารกแรกเกิดที่มีน้ำหนักต่ำกว่าเกณฑ์ (ร้อยละ)* **	10.39	10.52	9.89	9.38	9.74	10.09	11.66	9.57	8.75	9.46
PP 03 เด็ก 0-5 ปีที่มีพัฒนาการสมวัย (ร้อยละ)	96.02	96.80	97.43	87.58	83.39	95.72	97.71	98.06	94.97	94.60
PP 04 อัตราการคลอดมีชีพในหญิงอายุ 15-19 ปี (ต่อปก.หญิงอายุ 15-19 ปีพันคน)*	40.38	35.93	32.13	29.35	25.56	39.85	35.27	31.61	29.54	26.59
PP 05 ประชากรที่เจ็บป่วยที่เป็นผู้ป่วยใน (ร้อยละ)*	30.71	32.11	33.51	32.44	34.08	30.43	31.83	34.02	33.65	32.38
PP 06 อัตราส่วนประชากรต่อแพทย์ (คน/แพทย์)*	2,234	2,121	2,005	2,284	2,113	2,622	2,497	2,327	2,780	2,510
PP 07 การเข้าเรียนมัธยมศึกษาตอนปลายและอาชีวศึกษา (ร้อยละ)	75.95	76.19	73.40	76.52	77.84	66.04	68.32	65.89	66.22	67.96
PP 08 จำนวนปีการศึกษาเฉลี่ยประชากรไทยอายุ 15-59 ปี (ปี)	7.88	7.87	7.84	8.01	8.26	7.44	7.53	7.64	7.81	7.85
PP 09 คะแนนเฉลี่ยการทดสอบ O-NET ระดับมัธยมศึกษาตอนปลาย (คะแนน)	32.63	34.37	31.64	32.98	31.92	33.07	33.07	30.58	32.01	31.07
ด้านเศรษฐกิจและความมั่งคั่ง (Prosperity)										
PT 01 อัตราการเปลี่ยนแปลงของรายได้เฉลี่ยของเดือนของครัวเรือนในกลุ่มจังหวัด (ร้อยละ)***	-0.06	2.34	-0.77	2.89	5.86	-5.67	-2.05	4.05	0.64	-0.43
PT 02 อัตราการเปลี่ยนแปลงของผลิตภัณฑ์กลุ่มจังหวัด (ร้อยละ)	3.85	3.95	0.26	-3.62	1.73	4.00	6.76	-0.80	-7.32	0.02
PT 03 มูลค่าผลิตภัณฑ์กลุ่มจังหวัดเฉลี่ยต่อหัว (บาท/คน)	120,326	129,083	131,784	123,716	126,446	115,808	125,583	125,580	116,180	119,512
PT 04 อัตราการขยายตัวรายได้ท่องเที่ยว (ร้อยละ)	12.94	9.38	2.16	-54.19	-56.07	11.34	6.09	1.33	-47.69	-42.86
PT 05 อัตราการว่างงาน (ร้อยละ)*	1.08	0.96	0.94	1.49	1.72	1.15	1.20	0.91	1.33	1.99
PT 06 อัตราส่วนหนี้เฉลี่ยต่อรายได้เฉลี่ยของครัวเรือน (เท่า)*. ***	0.62	0.60	0.56	0.62	0.66	0.89	0.84	0.73	0.90	0.99
PT 07 ผลิตภาพแรงงาน (บาท/คน)	114,480	119,286	120,550	115,012	119,038	119,590	126,259	125,746	116,867	117,385
PT 08 แรงงานที่มีหลักประกันทางสังคม (ร้อยละ)	20.90	23.42	25.06	25.83	41.15	17.95	19.90	21.47	22.50	25.09
PT 09 ครัวเรือนที่มีที่อยู่อาศัยใช้สอยคงทนและเป็นของตนเอง (ร้อยละ)	78.45	80.30	80.24	82.66	81.83	79.24	86.03	86.29	85.49	84.05
PT 10 หมู่บ้านที่ถนนสายหลักใช้การได้ตลอดปี (ร้อยละ)	60.41	61.84	61.52	61.67	61.83	47.78	49.91	52.05	51.63	51.20
PT 11 สัมประสิทธิ์ความไม่เสมอภาคของรายได้*. ***	0.427	0.416	0.413	0.414	0.396	0.391	0.375	0.381	0.380	0.375
ด้านสิ่งแวดล้อม (Planet)										
PN 01 อัตราการเปลี่ยนแปลงของพื้นที่ป่าไม้ในกลุ่มจังหวัด (ร้อยละ)	0.09	0.52	0.07	-0.07	-0.05	0.23	0.58	0.06	0.03	-0.02
PN 02 สัดส่วนปริมาณขยะที่กำจัดถูกต้องต่อปริมาณขยะที่เกิดขึ้น (ร้อยละ)	28.65	27.56	23.29	26.67	22.08	32.03	32.06	38.71	35.82	32.03
PN 03 ครัวเรือนที่เข้าถึงน้ำประปา (ร้อยละ)	17.87	18.21	18.56	18.85	19.14	14.41	14.65	14.84	15.12	15.35
PN 04 ประชากรที่ประสบภัยพิบัติ (ร้อยละ)*	10.15	1.70	7.98	8.65	5.40	19.78	0.20	9.29	13.62	13.58
PN 05 อัตราการร้องเรียนปัญหามลพิษ (เรื่องต่อประชากรแสนคน)*	2.46	2.87	1.93	2.75	1.16	2.61	0.79	2.26	3.54	1.21
ด้านสันติภาพและยุติธรรม (Peace)										
PC 01 การแจ้งความคดี ชีวิตร่างกาย เพศ และคดีประทุษร้ายต่อทรัพย์สิน (รายต่อปก.แสนคน)*	117.56	108.45	91.75	80.54	83.28	77.86	76.45	71.68	66.64	73.84
PC 02 จำนวนผู้ต้องหาคดียาเสพติด (ต่อแสนคน)*	512.03	511.23	579.04	438.13	528.37	332.49	333.20	385.22	331.39	243.27
PC 03 จำนวนผู้เข้ารับการรักษาพยาบาล (ต่อแสนคน)	274.95	312.53	358.62	298.15	278.77	201.85	204.58	206.14	181.89	178.15
PC 04 จำนวนเจ้าหน้าที่ตำรวจ (ต่อแสนคน)	285.99	277.01	269.03	285.38	278.84	255.04	241.79	243.07	244.85	226.39
PC 05 การฆ่าตัวตายสำเร็จ (รายต่อประชากรแสนคน)*	6.70	7.28	9.26	10.26	9.94	8.30	8.95	9.96	10.93	9.84
ด้านความเป็นหุ้นส่วนพัฒนา (Partnership)										
PS 01 ประชากรที่เข้าถึงอินเทอร์เน็ต (ร้อยละ)	45.20	49.78	60.53	74.68	84.00	43.63	48.67	58.90	71.13	77.69
PS 02 ภาษีที่ท้องถิ่นจัดเก็บได้ต่อรายได้รวมที่ไม่รวมเงินอุดหนุนและเงินอุดหนุนเฉพาะกิจ (ร้อยละ)	11.37	10.91	11.36	8.66	8.17	9.41	9.03	9.10	7.46	6.90
PS 03 ความสามารถในการเบิกจ่ายงบประมาณของกลุ่มจังหวัด (ร้อยละ)	77.67	68.95	72.36	60.43	67.65	76.68	88.23	84.25	76.81	83.04
PS 04 จำนวนองค์กรชุมชน (แห่งต่อประชากรแสนคน)	133.12	142.03	297.75	303.71	303.59	142.86	148.65	325.05	337.25	339.20

กลุ่มจังหวัดภาคตะวันออกเฉียงเหนือตอนบน 1

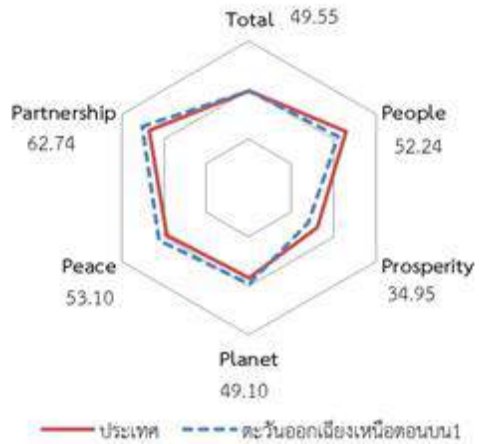
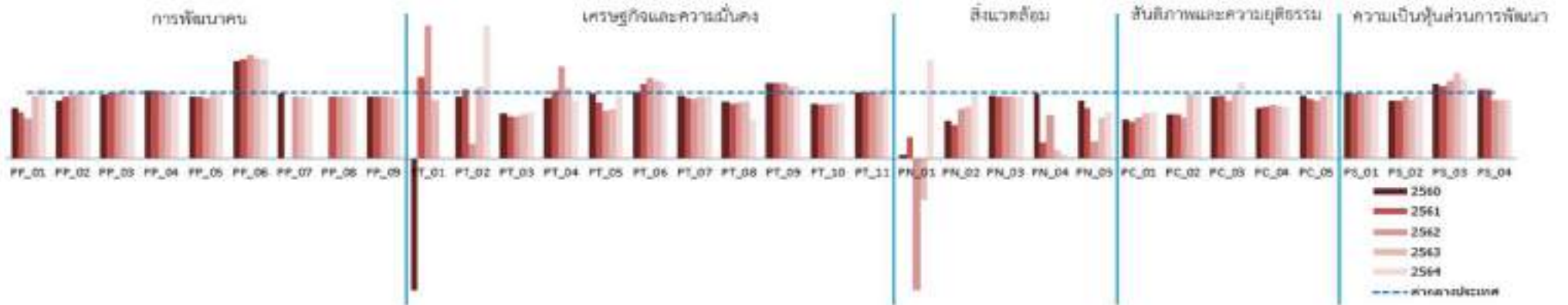

มิติการพัฒนา	ค่ากลางของประเทศ					กลุ่มกลุ่มจังหวัดภาคตะวันออกเฉียงเหนือตอนบน 1				
	2560	2561	2562	2563	2564	2560	2561	2562	2563	2564
ภาพรวม	46.52	48.05	50.98	48.41	49.37	46.63	47.55	51.85	49.38	49.55
ด้านการพัฒนาคน (People)	56.80	59.25	58.61	59.65	57.42	51.45	53.48	54.88	54.67	52.24
ด้านเศรษฐกิจและความมั่งคั่ง (Prosperity)	44.80	47.74	47.02	39.29	40.52	42.04	43.78	44.57	36.21	34.95
ด้านสิ่งแวดล้อม (Planet)	45.49	47.09	45.95	44.72	45.86	42.66	44.59	46.38	47.12	49.10
ด้านสันติภาพและยุติธรรม (Peace)	50.06	55.09	52.29	50.51	48.15	55.24	58.92	58.35	55.00	53.10
ด้านความเป็นหุ้นส่วนพัฒนา (Partnership)	44.39	40.79	55.98	51.57	58.99	43.28	39.52	56.60	57.23	62.74

หมายเหตุ: * ตัวชี้วัดที่มีการผกผันข้อมูล
 ** ตัวชี้วัดที่มีการเก็บข้อมูลล่าสุดปี 2563
 *** ตัวชี้วัดที่เป็นข้อมูลปีเว้นปี มีข้อมูลปี 2560 2562 2564

ตัวชี้วัด	ค่ากลางประเทศ					กลุ่มกลุ่มจังหวัดภาคตะวันออกเฉียงเหนือตอนบน 1				
	2560	2561	2562	2563	2564	2560	2561	2562	2563	2564
ด้านการพัฒนาคน (People)										
PP 01 สัดส่วนประชากรยากจน (ร้อยละ)*	9.17	11.14	7.94	7.39	7.41	7.00	7.77	4.77	7.05	7.89
PP 02 ทารกแรกเกิดที่มีน้ำหนักต่ำกว่าเกณฑ์ (ร้อยละ)* **	10.39	10.52	9.89	9.38	9.74	9.17	9.95	9.58	9.30	9.60
PP 03 เด็ก 0-5 ปีที่มีพัฒนาการสมวัย (ร้อยละ)	96.02	96.80	97.43	87.58	83.39	93.77	95.70	97.87	91.53	87.12
PP 04 อัตราการคลอดมีชีพในหญิงอายุ 15-19 ปี (ต่อผก.หญิงอายุ 15-19 ปีพันคน)*	40.38	35.93	32.13	29.35	25.56	41.55	36.96	32.66	29.22	25.47
PP 05 ประชากรที่เจ็บป่วยที่เป็นผู้ป่วยใน (ร้อยละ)*	30.71	32.11	33.51	32.44	34.08	28.97	30.01	31.14	31.70	34.66
PP 06 อัตราส่วนประชากรต่อแพทย์ (คน/แพทย์)*	2,234	2,121	2,005	2,284	2,113	3,316	3,209	3,143	3,484	3,182
PP 07 การเข้าเรียนมัธยมศึกษาตอนปลายและอาชีวศึกษา (ร้อยละ)	75.95	76.19	73.40	76.52	77.84	77.07	78.57	75.43	78.73	79.96
PP 08 จำนวนปีการศึกษาเฉลี่ยประชากรไทยอายุ 15-59 ปี (ปี)	7.88	7.87	7.84	8.01	8.26	7.54	7.63	7.82	7.99	8.13
PP 09 คะแนนเฉลี่ยการทดสอบ O-NET ระดับมัธยมศึกษาตอนปลาย (คะแนน)	32.63	34.37	31.64	32.98	31.92	32.03	32.03	29.81	31.07	29.28
ด้านเศรษฐกิจและความมั่งคั่ง (Prosperity)										
PT 01 อัตราการเปลี่ยนแปลงของรายได้เฉลี่ยของเดือนของครัวเรือนในกลุ่มจังหวัด (ร้อยละ)***	-0.06	2.34	-0.77	2.89	5.86	-4.36	2.89	10.30	2.59	-0.14
PT 02 อัตราการเปลี่ยนแปลงของผลิตภัณฑ์กลุ่มจังหวัด (ร้อยละ)	3.85	3.95	0.26	-3.62	1.73	3.62	4.16	0.06	-3.31	3.87
PT 03 มูลค่าผลิตภัณฑ์กลุ่มจังหวัดเฉลี่ยต่อหัว (บาท/คน)	120,326	129,083	131,784	123,716	126,446	82,646	83,037	84,703	83,395	88,914
PT 04 อัตราการขยายตัวรายได้ท่องเที่ยว (ร้อยละ)	12.94	9.38	2.16	-54.19	-56.07	12.02	9.69	3.00	-50.40	-63.15
PT 05 อัตราการว่างงาน (ร้อยละ)*	1.08	0.96	0.94	1.49	1.72	1.06	0.81	0.67	1.12	1.62
PT 06 อัตราส่วนหนี้เฉลี่ยต่อรายได้เฉลี่ยของครัวเรือน (เท่า)*. ***	0.62	0.60	0.56	0.62	0.66	0.63	0.68	0.68	0.72	0.77
PT 07 ผลิตภาพแรงงาน (บาท/คน)	114,480	119,286	120,550	115,012	119,038	109,370	110,050	110,354	107,174	111,564
PT 08 แรงงานที่มีหลักประกันทางสังคม (ร้อยละ)	20.90	23.42	25.06	25.83	41.15	18.00	19.43	21.05	22.04	24.03
PT 09 ครัวเรือนที่มีที่อยู่อาศัยใช้สอยคงทนและเป็นของตนเอง (ร้อยละ)	78.45	80.30	80.24	82.66	81.83	90.02	92.13	91.83	90.37	90.44
PT 10 หมู่บ้านที่ถนนสายหลักใช้การได้ตลอดปี (ร้อยละ)	60.41	61.84	61.52	61.67	61.83	50.05	50.41	50.77	51.39	52.02
PT 11 สัมประสิทธิ์ความไม่เสมอภาคของรายได้*. ***	0.427	0.416	0.413	0.414	0.396	0.426	0.424	0.417	0.421	0.423
ด้านสิ่งแวดล้อม (Planet)										
PN 01 อัตราการเปลี่ยนแปลงของพื้นที่ป่าไม้ในกลุ่มจังหวัด (ร้อยละ)	0.09	0.52	0.07	-0.07	-0.05	0.01	0.17	-0.34	-0.18	-0.03
PN 02 สัดส่วนปริมาณขยะที่กำจัดถูกต้องต่อปริมาณขยะที่เกิดขึ้น (ร้อยละ)	28.65	27.56	23.29	26.67	22.08	16.63	13.93	17.43	20.63	21.67
PN 03 ครัวเรือนที่เข้าถึงน้ำประปา (ร้อยละ)	17.87	18.21	18.56	18.85	19.14	17.03	17.21	17.41	17.70	17.90
PN 04 ประชากรที่ประสบภัยพิบัติ (ร้อยละ)*	10.15	1.70	7.98	8.65	5.40	9.95	0.40	5.27	1.19	0.41
PN 05 อัตราการร้องเรียนปัญหามลพิษ (เรื่องต่อประชากรแสนคน)*	2.46	2.87	1.93	2.75	1.16	2.15	2.19	0.50	1.73	0.81
ด้านสันติภาพและยุติธรรม (Peace)										
PC 01 การแจ้งความคดี ชีวิตร่างกาย เพศ และคดีประทุษร้ายต่อทรัพย์สิน (รายต่อผก.แสนคน)*	117.56	108.45	91.75	80.54	83.28	70.27	60.91	57.74	55.48	58.91
PC 02 จำนวนผู้ต้องหาคดียาเสพติด (ต่อแสนคน)*	512.03	511.23	579.04	438.13	528.37	339.23	338.65	358.85	425.53	538.15
PC 03 จำนวนผู้เข้ารับการรักษาพยาบาล (ต่อแสนคน)	274.95	312.53	358.62	298.15	278.77	258.06	296.67	313.08	303.75	324.63
PC 04 จำนวนเจ้าหน้าที่ตำรวจ (ต่อแสนคน)	285.99	277.01	269.03	285.38	278.84	220.65	216.48	220.21	226.50	217.65
PC 05 การฆ่าตัวตายสำเร็จ (รายต่อประชากรแสนคน)*	6.70	7.28	9.26	10.26	9.94	6.45	6.56	8.18	9.86	9.82
ด้านความเป็นหุ้นส่วนพัฒนา (Partnership)										
PS 01 ประชากรที่เข้าถึงอินเทอร์เน็ต (ร้อยละ)	45.20	49.78	60.53	74.68	84.00	45.10	49.31	59.27	74.57	84.00
PS 02 ภาษีที่ท้องถิ่นจัดเก็บได้ต่อรายได้รวมที่ไม่รวมเงินอุดหนุนและเงินอุดหนุนเฉพาะกิจ (ร้อยละ)	11.37	10.91	11.36	8.66	8.17	10.04	9.56	10.62	7.79	7.81
PS 03 ความสามารถในการเบิกจ่ายงบประมาณของกลุ่มจังหวัด (ร้อยละ)	77.67	68.95	72.36	60.43	67.65	87.44	75.43	85.10	78.47	81.45
PS 04 จำนวนองค์กรชุมชน (แห่งต่อประชากรแสนคน)	133.12	142.03	297.75	303.71	303.59	139.65	148.71	264.18	268.62	268.81

กลุ่มจังหวัดภาคตะวันออกเฉียงเหนือตอนบน 2

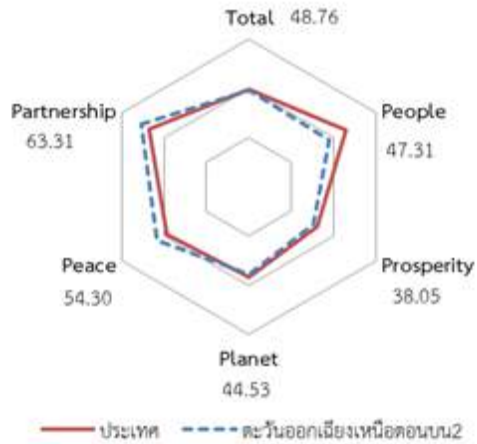
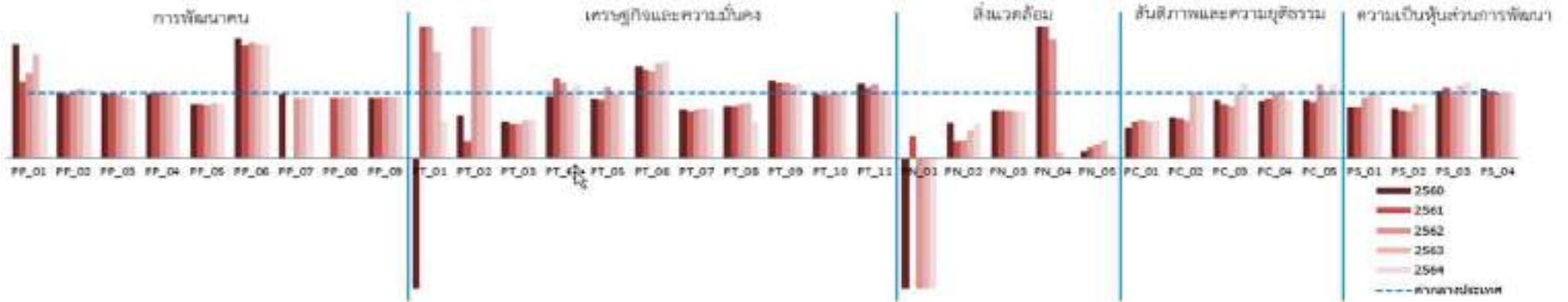

มิติการพัฒนา	ค่ากลางของประเทศ					กลุ่มกลุ่มจังหวัดภาคตะวันออกเฉียงเหนือตอนบน 2				
	2560	2561	2562	2563	2564	2560	2561	2562	2563	2564
ภาพรวม	46.52	48.05	50.98	48.41	49.37	41.21	44.11	46.78	47.07	48.76
ด้านการพัฒนาคน (People)	56.80	59.25	58.61	59.65	57.42	44.63	49.62	49.83	47.11	47.31
ด้านเศรษฐกิจและความมั่งคั่ง (Prosperity)	44.80	47.74	47.02	39.29	40.52	37.40	42.77	43.40	36.87	38.05
ด้านสิ่งแวดล้อม (Planet)	45.49	47.09	45.95	44.72	45.86	35.24	40.90	38.49	43.38	44.53
ด้านสันติภาพและยุติธรรม (Peace)	50.06	55.09	52.29	50.51	48.15	58.86	58.34	56.52	56.50	54.30
ด้านความเป็นหุ้นส่วนพัฒนา (Partnership)	44.39	40.79	55.98	51.57	58.99	34.33	32.99	47.62	54.26	63.31

หมายเหตุ: * ตัวชี้วัดที่มีการผกผันข้อมูล
 ** ตัวชี้วัดที่มีการเก็บข้อมูลล่าสุดปี 2563
 *** ตัวชี้วัดที่เป็นข้อมูลปีเว้นปี มีข้อมูลปี 2560 2562 2564

ตัวชี้วัด	ค่ากลางประเทศ					กลุ่มกลุ่มจังหวัดภาคตะวันออกเฉียงเหนือตอนบน 2				
	2560	2561	2562	2563	2564	2560	2561	2562	2563	2564
ด้านการพัฒนาคน (People)										
PP 01 สัดส่วนประชากรยากจน (ร้อยละ)*	9.17	11.14	7.94	7.39	7.41	16.02	13.17	10.39	11.73	7.71
PP 02 ทารกแรกเกิดที่มีน้ำหนักต่ำกว่าเกณฑ์ (ร้อยละ)* **	10.39	10.52	9.89	9.38	9.74	10.56	10.40	10.22	9.96	10.35
PP 03 เด็ก 0-5 ปีที่มีพัฒนาการสมวัย (ร้อยละ)	96.02	96.80	97.43	87.58	83.39	96.97	95.68	96.89	82.57	75.07
PP 04 อัตราการคลอดมีชีพในหญิงอายุ 15-19 ปี (ต่อผก.หญิงอายุ 15-19 ปีพันคน)*	40.38	35.93	32.13	29.35	25.56	40.15	36.31	32.17	29.21	25.69
PP 05 ประชากรที่เจ็บป่วยที่เป็นผู้ป่วยใน (ร้อยละ)*	30.71	32.11	33.51	32.44	34.08	25.40	26.38	27.42	27.33	28.32
PP 06 อัตราส่วนประชากรต่อแพทย์ (คน/แพทย์)*	2,234	2,121	2,005	2,284	2,113	4,109	3,663	3,574	3,998	3,676
PP 07 การเข้าเรียนมัธยมศึกษาตอนปลายและอาชีวศึกษา (ร้อยละ)	75.95	76.19	73.40	76.52	77.84	75.97	75.23	72.42	73.90	74.42
PP 08 จำนวนปีการศึกษาเฉลี่ยประชากรไทยอายุ 15-59 ปี (ปี)	7.88	7.87	7.84	8.01	8.26	7.54	7.62	7.58	7.90	8.13
PP 09 คะแนนเฉลี่ยการทดสอบ O-NET ระดับมัธยมศึกษาตอนปลาย (คะแนน)	32.63	34.37	31.64	32.98	31.92	31.67	31.67	29.74	30.87	29.91
ด้านเศรษฐกิจและความมั่งคั่ง (Prosperity)										
PT 01 อัตราการเปลี่ยนแปลงของรายได้เฉลี่ยของเดือนของครัวเรือนในกลุ่มจังหวัด (ร้อยละ)***	-0.06	2.34	-0.77	2.89	5.86	-6.00	7.32	13.37	4.73	3.41
PT 02 อัตราการเปลี่ยนแปลงของผลิตภัณฑ์กลุ่มจังหวัด (ร้อยละ)	3.85	3.95	0.26	-3.62	1.73	2.49	1.04	1.47	2.07	3.77
PT 03 มูลค่าผลิตภัณฑ์กลุ่มจังหวัดเฉลี่ยต่อหัว (บาท/คน)	120,326	129,083	131,784	123,716	126,446	66,681	67,401	69,863	71,956	75,383
PT 04 อัตราการขยายตัวรายได้ท่องเที่ยว (ร้อยละ)	12.94	9.38	2.16	-54.19	-56.07	12.41	11.41	2.50	-52.94	-48.71
PT 05 อัตราการว่างงาน (ร้อยละ)*	1.08	0.96	0.94	1.49	1.72	0.97	0.85	1.02	1.47	1.80
PT 06 อัตราส่วนหนี้เฉลี่ยต่อรายได้เฉลี่ยของครัวเรือน (เท่า)*. ***	0.62	0.60	0.56	0.62	0.66	0.87	0.81	0.74	0.90	0.99
PT 07 ผลิตภาพแรงงาน (บาท/คน)	114,480	119,286	120,550	115,012	119,038	85,038	85,688	89,419	87,615	90,001
PT 08 แรงงานที่มีหลักประกันทางสังคม (ร้อยละ)	20.90	23.42	25.06	25.83	41.15	16.81	18.64	20.94	21.82	23.26
PT 09 ครัวเรือนที่มีที่อยู่อาศัยใช้สுகงทนและเป็นของตนเอง (ร้อยละ)	78.45	80.30	80.24	82.66	81.83	92.98	92.63	93.22	93.93	93.55
PT 10 หมู่บ้านที่ถนนสายหลักใช้การได้ตลอดปี (ร้อยละ)	60.41	61.84	61.52	61.67	61.83	59.77	60.47	61.17	61.59	62.01
PT 11 สัมประสิทธิ์ความไม่เสมอภาคของรายได้*. ***	0.427	0.416	0.413	0.414	0.396	0.488	0.451	0.465	0.430	0.395
ด้านสิ่งแวดล้อม (Planet)										
PN 01 อัตราการเปลี่ยนแปลงของพื้นที่ป่าไม้ในกลุ่มจังหวัด (ร้อยละ)	0.09	0.52	0.07	-0.07	-0.05	-0.41	0.18	-0.45	-0.52	-0.56
PN 02 สัดส่วนปริมาณขยะที่กำจัดถูกต้องต่อปริมาณขยะที่เกิดขึ้น (ร้อยละ)	28.65	27.56	23.29	26.67	22.08	15.65	6.99	6.56	11.39	11.54
PN 03 ครัวเรือนที่เข้าถึงน้ำประปา (ร้อยละ)	17.87	18.21	18.56	18.85	19.14	13.17	13.31	13.48	13.53	13.67
PN 04 ประชากรที่ประสบภัยพิบัติ (ร้อยละ)*	10.15	1.70	7.98	8.65	5.40	37.02	7.32	14.61	0.70	0.00
PN 05 อัตราการร้องเรียนปัญหามลพิษ (เรื่องต่อประชากรแสนคน)*	2.46	2.87	1.93	2.75	1.16	0.26	0.45	0.40	0.74	0.09
ด้านสันติภาพและยุติธรรม (Peace)										
PC 01 การแจ้งความคดี ชีวิตร่างกาย เพศ และคดีประทุษร้ายต่อทรัพย์สิน (รายต่อผก.แสนคน)*	117.56	108.45	91.75	80.54	83.28	53.74	60.58	54.59	44.69	48.36
PC 02 จำนวนผู้ต้องหาคดียาเสพติด (ต่อแสนคน)*	512.03	511.23	579.04	438.13	528.37	314.97	314.26	331.00	443.83	518.60
PC 03 จำนวนผู้เข้ารับการรักษาพยาบาล (ต่อแสนคน)	274.95	312.53	358.62	298.15	278.77	245.82	258.44	283.64	296.07	321.29
PC 04 จำนวนเจ้าหน้าที่ตำรวจ (ต่อแสนคน)	285.99	277.01	269.03	285.38	278.84	248.84	252.32	272.27	287.58	250.04
PC 05 การฆ่าตัวตายสำเร็จ (รายต่อประชากรแสนคน)*	6.70	7.28	9.26	10.26	9.94	5.97	6.27	10.41	10.66	11.22
ด้านความเป็นหุ้นส่วนพัฒนา (Partnership)										
PS 01 ประชากรที่เข้าถึงอินเทอร์เน็ต (ร้อยละ)	45.20	49.78	60.53	74.68	84.00	35.50	38.94	56.08	75.67	84.11
PS 02 ภาษีที่ท้องถิ่นจัดเก็บได้ต่อรายได้รวมที่ไม่รวมเงินอุดหนุนและเงินอุดหนุนเฉพาะกิจ (ร้อยละ)	11.37	10.91	11.36	8.66	8.17	8.75	8.00	8.20	7.12	6.81
PS 03 ความสามารถในการเบิกจ่ายงบประมาณของกลุ่มจังหวัด (ร้อยละ)	77.67	68.95	72.36	60.43	67.65	80.02	74.98	69.90	67.24	79.54
PS 04 จำนวนองค์กรชุมชน (แห่งต่อประชากรแสนคน)	133.12	142.03	297.75	303.71	303.59	141.82	147.57	300.27	310.24	310.27

กลุ่มจังหวัดภาคตะวันออกเฉียงเหนือตอนกลาง

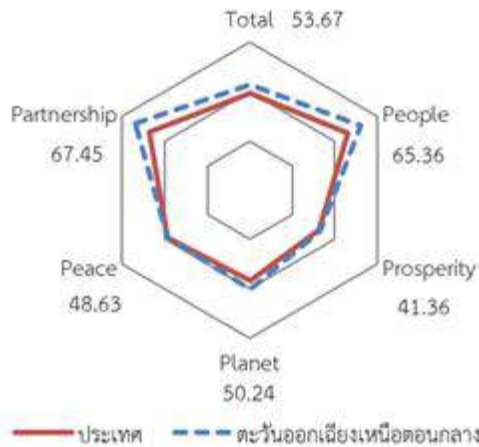
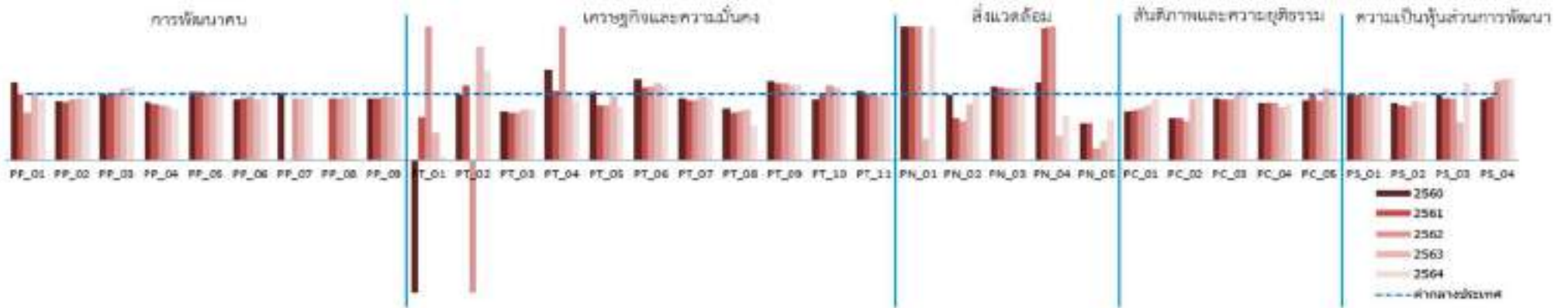

มิติการพัฒนา	ค่ากลางของประเทศ					กลุ่มกลุ่มจังหวัดภาคตะวันออกเฉียงเหนือตอนกลาง				
	2560	2561	2562	2563	2564	2560	2561	2562	2563	2564
ภาพรวม	46.52	48.05	50.98	48.41	49.37	47.65	48.44	52.46	49.85	53.67
ด้านการพัฒนาคน (People)	56.80	59.25	58.61	59.65	57.42	60.52	63.69	63.70	66.28	65.36
ด้านเศรษฐกิจและความมั่นคง (Prosperity)	44.80	47.74	47.02	39.29	40.52	41.81	47.75	49.68	41.48	41.36
ด้านสิ่งแวดล้อม (Planet)	45.49	47.09	45.95	44.72	45.86	48.37	48.13	41.31	49.84	50.24
ด้านสันติภาพและยุติธรรม (Peace)	50.06	55.09	52.29	50.51	48.15	53.76	55.09	57.81	52.16	48.63
ด้านความเป็นหุ้นส่วนพัฒนา (Partnership)	44.39	40.79	55.98	51.57	58.99	37.33	33.08	52.57	43.07	67.45

หมายเหตุ: * ตัวชี้วัดที่มีการผกผันข้อมูล
 ** ตัวชี้วัดที่มีการเก็บข้อมูลล่าสุดปี 2563
 *** ตัวชี้วัดที่เป็นข้อมูลปีเว้นปี มีข้อมูลปี 2560 2562 2564

ตัวชี้วัด	ค่ากลางประเทศ					กลุ่มกลุ่มจังหวัดภาคตะวันออกเฉียงเหนือตอนกลาง				
	2560	2561	2562	2563	2564	2560	2561	2562	2563	2564
ด้านการพัฒนาคน (People)										
PP 01 สัดส่วนประชากรยากจน (ร้อยละ)*	9.17	11.14	7.94	7.39	7.41	10.80	11.12	5.70	7.50	6.83
PP 02 ทารกแรกเกิดที่มีน้ำหนักต่ำกว่าเกณฑ์ (ร้อยละ)* **	10.39	10.52	9.89	9.38	9.74	9.29	9.22	9.20	8.86	9.17
PP 03 เด็ก 0-5 ปีที่มีพัฒนาการสมวัย (ร้อยละ)	96.02	96.80	97.43	87.58	83.39	96.95	96.85	98.89	95.09	93.24
PP 04 อัตราการคลอดมีชีพในหญิงอายุ 15-19 ปี (ต่อประชากรหญิงอายุ 15-19 ปีพันคน)*	40.38	35.93	32.13	29.35	25.56	35.30	30.57	26.49	23.90	19.56
PP 05 ประชากรที่เจ็บป่วยที่เป็นผู้ป่วยใน (ร้อยละ)*	30.71	32.11	33.51	32.44	34.08	31.86	33.34	33.92	33.78	35.79
PP 06 อัตราส่วนประชากรต่อแพทย์ (คน/แพทย์)*	2,234	2,121	2,005	2,284	2,113	2,068	2,005	1,961	2,122	2,026
PP 07 การเข้าเรียนมัธยมศึกษาตอนปลายและอาชีวศึกษา (ร้อยละ)	75.95	76.19	73.40	76.52	77.84	86.88	89.13	81.13	86.13	86.92
PP 08 จำนวนปีการศึกษาเฉลี่ยประชากรไทยอายุ 15-59 ปี (ปี)	7.88	7.87	7.84	8.01	8.26	7.91	7.95	8.03	8.26	8.42
PP 09 คะแนนเฉลี่ยการทดสอบ O-NET ระดับมัธยมศึกษาตอนปลาย (คะแนน)	32.63	34.37	31.64	32.98	31.92	32.33	32.33	30.26	31.61	30.13
ด้านเศรษฐกิจและความมั่งคั่ง (Prosperity)										
PT 01 อัตราการเปลี่ยนแปลงของรายได้เฉลี่ยของเดือนของครัวเรือนในกลุ่มจังหวัด (ร้อยละ)***	-0.06	2.34	-0.77	2.89	5.86	-4.48	1.52	5.50	1.21	0.35
PT 02 อัตราการเปลี่ยนแปลงของผลิตภัณฑ์กลุ่มจังหวัด (ร้อยละ)	3.85	3.95	0.26	-3.62	1.73	3.78	4.47	-1.67	-1.06	2.35
PT 03 มูลค่าผลิตภัณฑ์กลุ่มจังหวัดเฉลี่ยต่อหัว (บาท/คน)	120,326	129,083	131,784	123,716	126,446	88,648	93,632	93,690	94,473	97,749
PT 04 อัตราการขยายตัวรายได้ท่องเที่ยว (ร้อยละ)	12.94	9.38	2.16	-54.19	-56.07	17.64	9.89	4.37	-51.76	-61.83
PT 05 อัตราการว่างงาน (ร้อยละ)*	1.08	0.96	0.94	1.49	1.72	1.11	0.79	0.78	1.44	1.38
PT 06 อัตราส่วนหนี้เฉลี่ยต่อรายได้เฉลี่ยของครัวเรือน (เท่า)*. ***	0.62	0.60	0.56	0.62	0.66	0.75	0.66	0.62	0.72	0.75
PT 07 ผลิตภาพแรงงาน (บาท/คน)	114,480	119,286	120,550	115,012	119,038	106,752	107,969	110,068	110,481	112,398
PT 08 แรงงานที่มีหลักประกันทางสังคม (ร้อยละ)	20.90	23.42	25.06	25.83	41.15	16.16	16.92	18.51	19.65	21.92
PT 09 ครัวเรือนที่มีที่อยู่อาศัยใช้สอยคงทนและเป็นของตนเอง (ร้อยละ)	78.45	80.30	80.24	82.66	81.83	93.01	93.59	93.05	93.07	93.55
PT 10 หมู่บ้านที่ถนนสายหลักใช้การได้ตลอดปี (ร้อยละ)	60.41	61.84	61.52	61.67	61.83	56.07	62.86	69.66	67.44	65.23
PT 11 สัมประสิทธิ์ความไม่เสมอภาคของรายได้*. ***	0.427	0.416	0.413	0.414	0.396	0.446	0.418	0.407	0.404	0.393
ด้านสิ่งแวดล้อม (Planet)										
PN 01 อัตราการเปลี่ยนแปลงของพื้นที่ป่าไม้ในกลุ่มจังหวัด (ร้อยละ)	0.09	0.52	0.07	-0.07	-0.05	0.23	1.75	0.44	-0.11	0.34
PN 02 สัดส่วนปริมาณขยะที่กำจัดถูกต้องต่อปริมาณขยะที่เกิดขึ้น (ร้อยละ)	28.65	27.56	23.29	26.67	22.08	28.27	17.55	13.84	22.43	22.24
PN 03 ครัวเรือนที่เข้าถึงน้ำประปา (ร้อยละ)	17.87	18.21	18.56	18.85	19.14	19.89	20.07	20.16	20.54	20.88
PN 04 ประชากรที่ประสบภัยพิบัติ (ร้อยละ)*	10.15	1.70	7.98	8.65	5.40	11.95	3.39	27.12	3.18	3.65
PN 05 อัตราการร้องเรียนปัญหามลพิษ (เรื่องต่อประชากรแสนคน)*	2.46	2.87	1.93	2.75	1.16	1.38	1.61	0.34	0.79	0.70
ด้านสันติภาพและยุติธรรม (Peace)										
PC 01 การแจ้งความคดี ชีวิตร่างกาย เพศ และคดีประทุษร้ายต่อทรัพย์สิน (รายต่อประชากรแสนคน)*	117.56	108.45	91.75	80.54	83.28	86.71	81.42	71.78	66.34	77.47
PC 02 จำนวนผู้ต้องหาคดียาเสพติด (ต่อแสนคน)*	512.03	511.23	579.04	438.13	528.37	327.82	327.91	339.13	404.42	504.14
PC 03 จำนวนผู้เข้ารับการรักษาพยาบาล (ต่อแสนคน)	274.95	312.53	358.62	298.15	278.77	256.73	287.39	333.80	298.31	296.22
PC 04 จำนวนเจ้าหน้าที่ตำรวจ (ต่อแสนคน)	285.99	277.01	269.03	285.38	278.84	245.22	239.67	230.29	229.14	233.64
PC 05 การฆ่าตัวตายสำเร็จ (รายต่อประชากรแสนคน)*	6.70	7.28	9.26	10.26	9.94	6.11	7.30	8.43	11.07	10.64
ด้านความเป็นหุ้นส่วนพัฒนา (Partnership)										
PS 01 ประชากรที่เข้าถึงอินเทอร์เน็ต (ร้อยละ)	45.20	49.78	60.53	74.68	84.00	45.10	49.31	59.27	74.57	84.00
PS 02 ภาษีที่ท้องถิ่นจัดเก็บได้ต่อรายได้รวมที่ไม่รวมเงินอุดหนุนและเงินอุดหนุนเฉพาะกิจ (ร้อยละ)	11.37	10.91	11.36	8.66	8.17	9.77	9.06	9.31	7.69	7.15
PS 03 ความสามารถในการเบิกจ่ายงบประมาณของกลุ่มจังหวัด (ร้อยละ)	77.67	68.95	72.36	60.43	67.65	77.52	64.50	67.67	34.60	79.30
PS 04 จำนวนองค์กรชุมชน (แห่งต่อประชากรแสนคน)	133.12	142.03	297.75	303.71	303.59	123.05	135.99	355.29	373.33	374.31

กลุ่มจังหวัดภาคตะวันออกเฉียงเหนือตอนล่าง 1

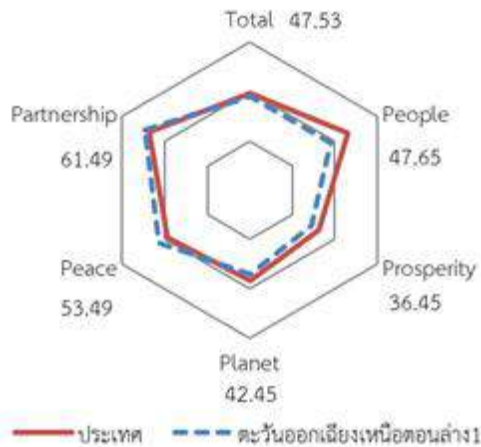
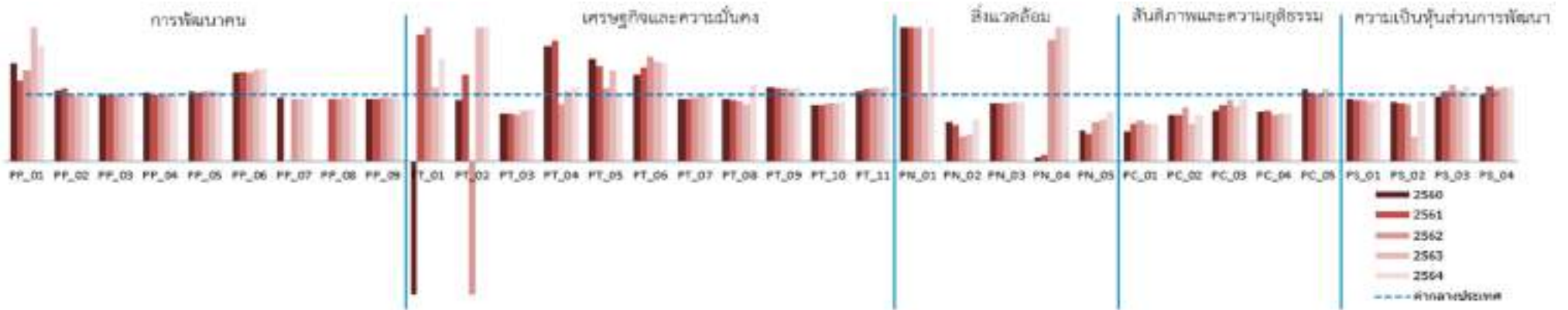

มิติการพัฒนา	ค่ากลางของประเทศ					กลุ่มกลุ่มจังหวัดภาคตะวันออกเฉียงเหนือตอนล่าง 1				
	2560	2561	2562	2563	2564	2560	2561	2562	2563	2564
ภาพรวม	46.52	48.05	50.98	48.41	49.37	43.11	44.94	47.23	43.15	47.53
ด้านการพัฒนาคน (People)	56.80	59.25	58.61	59.65	57.42	44.01	46.91	49.58	47.18	47.65
ด้านเศรษฐกิจและความมั่งคั่ง (Prosperity)	44.80	47.74	47.02	39.29	40.52	37.56	40.27	37.63	31.78	36.45
ด้านสิ่งแวดล้อม (Planet)	45.49	47.09	45.95	44.72	45.86	46.49	46.61	40.08	38.50	42.45
ด้านสันติภาพและยุติธรรม (Peace)	50.06	55.09	52.29	50.51	48.15	53.74	55.44	55.46	55.42	53.49
ด้านความเป็นหุ้นส่วนพัฒนา (Partnership)	44.39	40.79	55.98	51.57	58.99	36.06	37.55	56.69	46.74	61.49

หมายเหตุ: * ตัวชี้วัดที่มีการผกผันข้อมูล
 ** ตัวชี้วัดที่มีการเก็บข้อมูลล่าสุดปี 2563
 *** ตัวชี้วัดที่เป็นข้อมูลปีเว้นปี มีข้อมูลปี 2560 2562 2564

ตัวชี้วัด	ค่ากลางประเทศ					กลุ่มกลุ่มจังหวัดภาคตะวันออกเฉียงเหนือตอนล่าง 1				
	2560	2561	2562	2563	2564	2560	2561	2562	2563	2564
ด้านการพัฒนาคน (People)										
PP 01 สัดส่วนประชากรยากจน (ร้อยละ)*	9.17	11.14	7.94	7.39	7.41	13.48	13.43	10.82	16.00	12.78
PP 02 ทารกแรกเกิดที่มีน้ำหนักต่ำกว่าเกณฑ์ (ร้อยละ)* **	10.39	10.52	9.89	9.38	9.74	11.03	11.52	10.09	9.17	9.63
PP 03 เด็ก 0-5 ปีที่มีพัฒนาการสมวัย (ร้อยละ)	96.02	96.80	97.43	87.58	83.39	97.37	96.84	97.72	87.23	83.98
PP 04 อัตราการคลอดมีชีพในหญิงอายุ 15-19 ปี (ต่อปก.หญิงอายุ 15-19 ปีพันคน)*	40.38	35.93	32.13	29.35	25.56	41.51	36.29	32.10	29.47	25.66
PP 05 ประชากรที่เจ็บป่วยที่เป็นผู้ป่วยใน (ร้อยละ)*	30.71	32.11	33.51	32.44	34.08	32.45	33.12	35.02	34.66	35.84
PP 06 อัตราส่วนประชากรต่อแพทย์ (คน/แพทย์)*	2,234	2,121	2,005	2,284	2,113	2,980	2,849	2,681	3,174	2,959
PP 07 การเข้าเรียนมัธยมศึกษาตอนปลายและอาชีวศึกษา (ร้อยละ)	75.95	76.19	73.40	76.52	77.84	71.00	74.08	70.28	71.53	73.07
PP 08 จำนวนปีการศึกษาเฉลี่ยประชากรไทยอายุ 15-59 ปี (ปี)	7.88	7.87	7.84	8.01	8.26	7.55	7.52	7.69	7.83	7.93
PP 09 คะแนนเฉลี่ยการทดสอบ O-NET ระดับมัธยมศึกษาตอนปลาย (คะแนน)	32.63	34.37	31.64	32.98	31.92	32.48	32.48	30.13	31.40	30.34
ด้านเศรษฐกิจและความมั่งคั่ง (Prosperity)										
PT 01 อัตราการเปลี่ยนแปลงของรายได้เฉลี่ยของเดือนของครัวเรือนในกลุ่มจังหวัด (ร้อยละ)***	-0.06	2.34	-0.77	2.89	5.86	-7.04	4.44	0.27	3.20	8.98
PT 02 อัตราการเปลี่ยนแปลงของผลิตภัณฑ์กลุ่มจังหวัด (ร้อยละ)	3.85	3.95	0.26	-3.62	1.73	3.58	5.14	-0.88	0.53	4.06
PT 03 มูลค่าผลิตภัณฑ์กลุ่มจังหวัดเฉลี่ยต่อหัว (บาท/คน)	120,326	129,083	131,784	123,716	126,446	86,577	91,831	92,725	94,477	99,654
PT 04 อัตราการขยายตัวรายได้ท่องเที่ยว (ร้อยละ)	12.94	9.38	2.16	-54.19	-56.07	22.45	17.02	1.87	-51.39	-49.87
PT 05 อัตราการว่างงาน (ร้อยละ)*	1.08	0.96	0.94	1.49	1.72	1.65	1.37	1.03	2.03	1.75
PT 06 อัตราส่วนหนี้เฉลี่ยต่อรายได้เฉลี่ยของครัวเรือน (เท่า)*. ***	0.62	0.60	0.56	0.62	0.66	0.80	0.85	0.87	0.92	0.97
PT 07 ผลิตภาพแรงงาน (บาท/คน)	114,480	119,286	120,550	115,012	119,038	107,453	112,312	115,353	113,156	120,690
PT 08 แรงงานที่มีหลักประกันทางสังคม (ร้อยละ)	20.90	23.42	25.06	25.83	41.15	19.71	21.51	22.78	22.35	46.89
PT 09 ครัวเรือนที่มีที่อยู่อาศัยใช้สอยคงทนและเป็นของตนเอง (ร้อยละ)	78.45	80.30	80.24	82.66	81.83	87.16	88.38	88.28	89.42	90.81
PT 10 หมู่บ้านที่ถนนสายหลักใช้การได้ตลอดปี (ร้อยละ)	60.41	61.84	61.52	61.67	61.83	50.61	52.20	53.78	54.46	55.15
PT 11 สัมประสิทธิ์ความไม่เสมอภาคของรายได้*. ***	0.427	0.416	0.413	0.414	0.396	0.450	0.450	0.456	0.453	0.451
ด้านสิ่งแวดล้อม (Planet)										
PN 01 อัตราการเปลี่ยนแปลงของพื้นที่ป่าไม้ในกลุ่มจังหวัด (ร้อยละ)	0.09	0.52	0.07	-0.07	-0.05	0.72	1.67	0.40	-0.07	0.07
PN 02 สัดส่วนปริมาณขยะที่กำจัดถูกต้องต่อปริมาณขยะที่เกิดขึ้น (ร้อยละ)	28.65	27.56	23.29	26.67	22.08	17.06	14.97	8.60	10.61	13.89
PN 03 ครัวเรือนที่เข้าถึงน้ำประปา (ร้อยละ)	17.87	18.21	18.56	18.85	19.14	15.57	15.85	16.27	16.72	17.02
PN 04 ประชากรที่ประสบภัยพิบัติ (ร้อยละ)*	10.15	1.70	7.98	8.65	5.40	0.61	0.18	14.58	19.49	13.93
PN 05 อัตราการร้องเรียนปัญหามลพิษ (เรื่องต่อประชากรแสนคน)*	2.46	2.87	1.93	2.75	1.16	1.13	1.20	1.15	1.73	0.87
ด้านสันติภาพและยุติธรรม (Peace)										
PC 01 การแจ้งความคดี ชีวิตร่างกาย เพศ และคดีประทุษร้ายต่อทรัพย์สิน (รายต่อปก.แสนคน)*	117.56	108.45	91.75	80.54	83.28	52.69	59.86	55.45	45.24	47.00
PC 02 จำนวนผู้ต้องหาคดียาเสพติด (ต่อแสนคน)*	512.03	511.23	579.04	438.13	528.37	355.50	354.96	472.35	245.55	374.83
PC 03 จำนวนผู้เข้ารับการรักษาพยาบาล (ต่อแสนคน)	274.95	312.53	358.62	298.15	278.77	212.29	262.52	331.71	248.72	261.59
PC 04 จำนวนเจ้าหน้าที่ตำรวจ (ต่อแสนคน)	285.99	277.01	269.03	285.38	278.84	213.41	212.35	189.04	206.85	199.69
PC 05 การฆ่าตัวตายสำเร็จ (รายต่อประชากรแสนคน)*	6.70	7.28	9.26	10.26	9.94	7.30	7.55	9.23	11.04	10.51
ด้านความเป็นหุ้นส่วนพัฒนา (Partnership)										
PS 01 ประชากรที่เข้าถึงอินเทอร์เน็ต (ร้อยละ)	45.20	49.78	60.53	74.68	84.00	42.48	46.12	56.12	66.77	78.00
PS 02 ภาษีที่ท้องถิ่นจัดเก็บได้ต่อรายได้รวมที่ไม่รวมเงินอุดหนุนและเงินอุดหนุนเฉพาะกิจ (ร้อยละ)	11.37	10.91	11.36	8.66	8.17	10.15	9.50	9.84	3.25	7.37
PS 03 ความสามารถในการเบิกจ่ายงบประมาณของกลุ่มจังหวัด (ร้อยละ)	77.67	68.95	72.36	60.43	67.65	75.28	72.68	82.73	64.88	76.14
PS 04 จำนวนองค์กรชุมชน (แห่งต่อประชากรแสนคน)	133.12	142.03	297.75	303.71	303.59	130.92	161.19	320.35	339.28	339.53

กลุ่มจังหวัดภาคตะวันออกเฉียงเหนือตอนล่าง 2

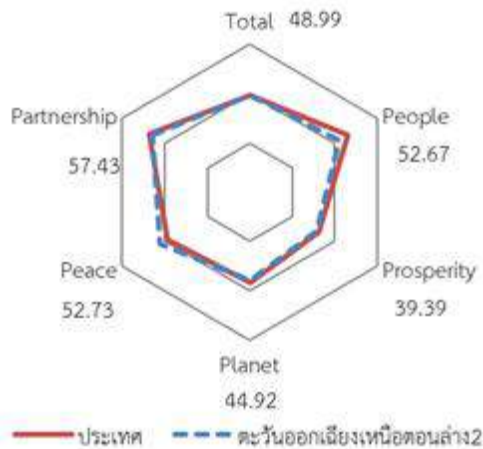
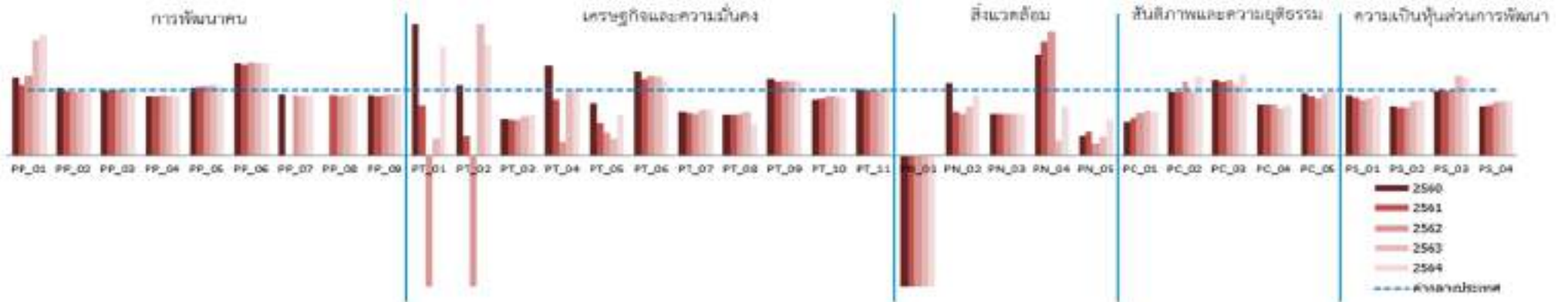

มิติการพัฒนา	ค่ากลางของประเทศ					กลุ่มกลุ่มจังหวัดภาคตะวันออกเฉียงเหนือตอนล่าง 2				
	2560	2561	2562	2563	2564	2560	2561	2562	2563	2564
ภาพรวม	46.52	48.05	50.98	48.41	49.37	43.88	44.10	46.23	47.54	48.99
ด้านการพัฒนาคน (People)	56.80	59.25	58.61	59.65	57.42	47.00	50.98	50.38	49.85	52.67
ด้านเศรษฐกิจและความมั่นคง (Prosperity)	44.80	47.74	47.02	39.29	40.52	41.71	43.31	41.41	39.20	39.39
ด้านสิ่งแวดล้อม (Planet)	45.49	47.09	45.95	44.72	45.86	44.48	43.25	40.45	44.98	44.92
ด้านสันติภาพและยุติธรรม (Peace)	50.06	55.09	52.29	50.51	48.15	57.35	58.57	57.73	55.76	52.73
ด้านความเป็นหุ้นส่วนพัฒนา (Partnership)	44.39	40.79	55.98	51.57	58.99	32.55	29.83	43.35	49.55	57.43

หมายเหตุ: * ตัวชี้วัดที่มีการผูกผันข้อมูล
 ** ตัวชี้วัดที่มีการเก็บข้อมูลล่าสุดปี 2563
 *** ตัวชี้วัดที่เป็นข้อมูลปีเว้นปี มีข้อมูลปี 2560 2562 2564

ตัวชี้วัด	ค่ากลางประเทศ					กลุ่มกลุ่มจังหวัดภาคตะวันออกเฉียงเหนือตอนล่าง 2				
	2560	2561	2562	2563	2564	2560	2561	2562	2563	2564
ด้านการพัฒนาคน (People)										
PP 01 สัดส่วนประชากรยากจน (ร้อยละ)*	9.17	11.14	7.94	7.39	7.41	10.88	12.01	9.73	12.97	13.62
PP 02 ทารกแรกเกิดที่มีน้ำหนักต่ำกว่าเกณฑ์ (ร้อยละ)* **	10.39	10.52	9.89	9.38	9.74	10.72	10.43	9.63	9.26	9.41
PP 03 เด็ก 0-5 ปีที่มีพัฒนาการสมวัย (ร้อยละ)	96.02	96.80	97.43	87.58	83.39	94.53	96.50	97.70	89.25	86.04
PP 04 อัตราการคลอดมีชีพในหญิงอายุ 15-19 ปี (ต่อปก.หญิงอายุ 15-19 ปีพันคน)*	40.38	35.93	32.13	29.35	25.56	36.53	32.82	29.64	26.80	23.38
PP 05 ประชากรที่เจ็บป่วยที่เป็นผู้ป่วยใน (ร้อยละ)*	30.71	32.11	33.51	32.44	34.08	31.92	33.87	35.67	35.02	35.73
PP 06 อัตราส่วนประชากรต่อแพทย์ (คน/แพทย์)*	2,234	2,121	2,005	2,284	2,113	3,145	2,972	2,866	3,220	3,001
PP 07 การเข้าเรียนมัธยมศึกษาตอนปลายและอาชีวศึกษา (ร้อยละ)	75.95	76.19	73.40	76.52	77.84	77.78	80.80	76.19	79.84	89.37
PP 08 จำนวนปีการศึกษาเฉลี่ยประชากรไทยอายุ 15-59 ปี (ปี)	7.88	7.87	7.84	8.01	8.26	7.48	7.55	7.37	7.47	7.72
PP 09 คะแนนเฉลี่ยการทดสอบ O-NET ระดับมัธยมศึกษาตอนปลาย (คะแนน)	32.63	34.37	31.64	32.98	31.92	31.44	31.44	29.27	30.83	29.86
ด้านเศรษฐกิจและความมั่งคั่ง (Prosperity)										
PT 01 อัตราการเปลี่ยนแปลงของรายได้เฉลี่ยของเดือนของครัวเรือนในกลุ่มจังหวัด (ร้อยละ)***	-0.06	2.34	-0.77	2.89	5.86	4.10	1.78	-13.89	0.75	9.73
PT 02 อัตราการเปลี่ยนแปลงของผลิตภัณฑ์กลุ่มจังหวัด (ร้อยละ)	3.85	3.95	0.26	-3.62	1.73	4.19	1.19	-1.02	3.21	2.94
PT 03 มูลค่าผลิตภัณฑ์กลุ่มจังหวัดเฉลี่ยต่อหัว (บาท/คน)	120,326	129,083	131,784	123,716	126,446	68,264	70,652	71,596	75,702	78,521
PT 04 อัตราการขยายตัวรายได้ท่องเที่ยว (ร้อยละ)	12.94	9.38	2.16	-54.19	-56.07	17.82	8.01	0.45	-55.99	-55.43
PT 05 อัตราการว่างงาน (ร้อยละ)*	1.08	0.96	0.94	1.49	1.72	0.86	0.48	0.33	0.39	1.08
PT 06 อัตราส่วนหนี้เฉลี่ยต่อรายได้เฉลี่ยของครัวเรือน (เท่า)*. ***	0.62	0.60	0.56	0.62	0.66	0.79	0.71	0.68	0.75	0.76
PT 07 ผลิตภาพแรงงาน (บาท/คน)	114,480	119,286	120,550	115,012	119,038	76,779	77,729	77,592	81,206	83,982
PT 08 แรงงานที่มีหลักประกันทางสังคม (ร้อยละ)	20.90	23.42	25.06	25.83	41.15	13.14	14.67	15.98	17.44	19.89
PT 09 ครัวเรือนที่มีที่อยู่อาศัยใช้สுகงทนและเป็นของตนเอง (ร้อยละ)	78.45	80.30	80.24	82.66	81.83	91.83	90.64	92.11	94.97	94.31
PT 10 หมู่บ้านที่ถนนสายหลักใช้การได้ตลอดปี (ร้อยละ)	60.41	61.84	61.52	61.67	61.83	52.25	53.99	55.73	55.57	55.41
PT 11 สัมประสิทธิ์ความไม่เสมอภาคของรายได้*. ***	0.427	0.416	0.413	0.414	0.396	0.436	0.416	0.409	0.417	0.416
ด้านสิ่งแวดล้อม (Planet)										
PN 01 อัตราการเปลี่ยนแปลงของพื้นที่ป่าไม้ในกลุ่มจังหวัด (ร้อยละ)	0.09	0.52	0.07	-0.07	-0.05	-0.86	-1.15	-0.15	-0.34	-0.38
PN 02 สัดส่วนปริมาณขยะที่กำจัดถูกต้องต่อปริมาณขยะที่เกิดขึ้น (ร้อยละ)	28.65	27.56	23.29	26.67	22.08	31.78	18.50	14.92	19.82	20.43
PN 03 ครัวเรือนที่เข้าถึงน้ำประปา (ร้อยละ)	17.87	18.21	18.56	18.85	19.14	11.51	11.67	11.87	12.11	12.25
PN 04 ประชากรที่ประสบภัยพิบัติ (ร้อยละ)*	10.15	1.70	7.98	8.65	5.40	15.62	2.97	15.22	2.02	4.04
PN 05 อัตราการร้องเรียนปัญหามลพิษ (เรื่องต่อประชากรแสนคน)*	2.46	2.87	1.93	2.75	1.16	0.74	1.04	0.33	0.81	0.62
ด้านสันติภาพและยุติธรรม (Peace)										
PC 01 การแจ้งความคดี ชีวิตร่างกาย เพศ และคดีประทุษร้ายต่อทรัพย์สิน (รายต่อปก.แสนคน)*	117.56	108.45	91.75	80.54	83.28	59.33	61.83	60.12	55.03	55.29
PC 02 จำนวนผู้ต้องหาคดียาเสพติด (ต่อแสนคน)*	512.03	511.23	579.04	438.13	528.37	500.62	499.96	653.66	422.43	634.35
PC 03 จำนวนผู้เข้ารับการรักษาพยาบาล (ต่อแสนคน)	274.95	312.53	358.62	298.15	278.77	320.47	350.79	418.49	321.60	345.34
PC 04 จำนวนเจ้าหน้าที่ตำรวจ (ต่อแสนคน)	285.99	277.01	269.03	285.38	278.84	222.36	216.07	208.52	206.68	213.13
PC 05 การฆ่าตัวตายสำเร็จ (รายต่อประชากรแสนคน)*	6.70	7.28	9.26	10.26	9.94	6.45	6.56	8.18	9.86	9.82
ด้านความเป็นหุ้นส่วนพัฒนา (Partnership)										
PS 01 ประชากรที่เข้าถึงอินเทอร์เน็ต (ร้อยละ)	45.20	49.78	60.53	74.68	84.00	41.87	44.37	51.51	65.48	77.05
PS 02 ภาษีที่ท้องถิ่นจัดเก็บได้ต่อรายได้รวมที่ไม่รวมเงินอุดหนุนและเงินอุดหนุนเฉพาะกิจ (ร้อยละ)	11.37	10.91	11.36	8.66	8.17	8.58	7.99	8.27	7.24	6.93
PS 03 ความสามารถในการเบิกจ่ายงบประมาณของกลุ่มจังหวัด (ร้อยละ)	77.67	68.95	72.36	60.43	67.65	76.18	68.13	72.34	73.98	80.88
PS 04 จำนวนองค์กรชุมชน (แห่งต่อประชากรแสนคน)	133.12	142.03	297.75	303.71	303.59	99.97	109.73	243.11	251.82	251.83

กลุ่มจังหวัดภาคกลางตอนบน

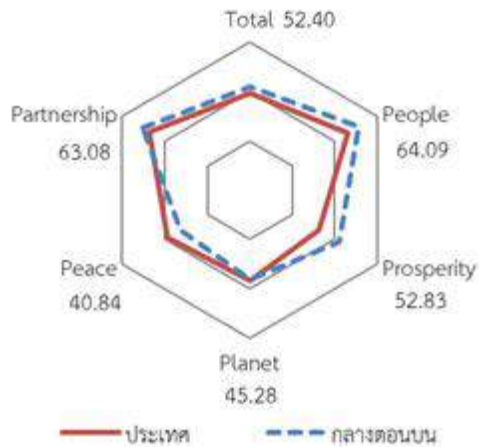
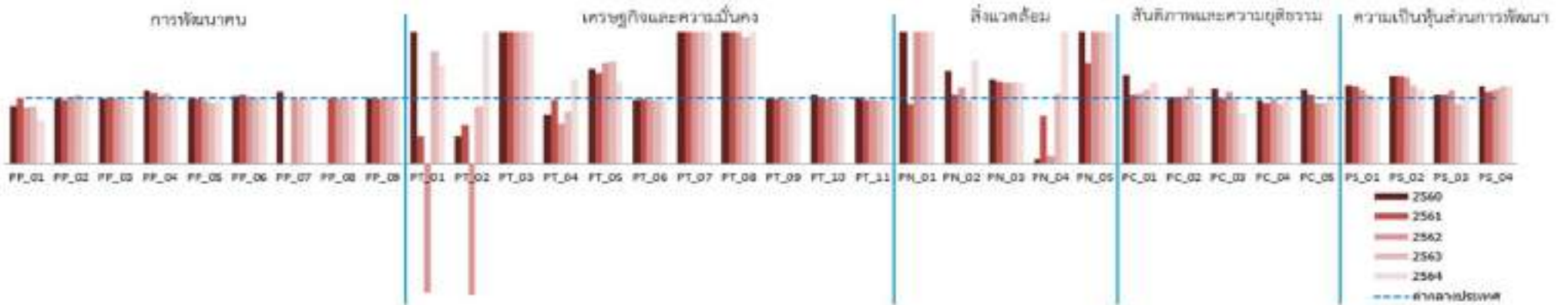

มิติการพัฒนา	ค่ากลางของประเทศ					กลุ่มกลุ่มจังหวัดภาคกลางตอนบน				
	2560	2561	2562	2563	2564	2560	2561	2562	2563	2564
ภาพรวม	46.52	48.05	50.98	48.41	49.37	50.07	51.73	56.29	50.76	52.40
ด้านการพัฒนาคน (People)	56.80	59.25	58.61	59.65	57.42	58.56	61.95	63.65	64.32	64.09
ด้านเศรษฐกิจและความมั่งคั่ง (Prosperity)	44.80	47.74	47.02	39.29	40.52	51.90	53.94	52.08	44.40	52.83
ด้านสิ่งแวดล้อม (Planet)	45.49	47.09	45.95	44.72	45.86	49.38	49.08	48.32	43.07	45.28
ด้านสันติภาพและความยุติธรรม (Peace)	50.06	55.09	52.29	50.51	48.15	41.03	47.14	52.36	48.73	40.84
ด้านความเป็นหุ้นส่วนพัฒนา (Partnership)	44.39	40.79	55.98	51.57	58.99	51.10	47.92	67.38	56.21	63.08

หมายเหตุ: * ตัวชี้วัดที่มีการผกผันข้อมูล
 ** ตัวชี้วัดที่มีการเก็บข้อมูลล่าสุดปี 2563
 *** ตัวชี้วัดที่เป็นข้อมูลปีเว้นปี มีข้อมูลปี 2560 2562 2564

ตัวชี้วัด	ค่ากลางประเทศ					กลุ่มกลุ่มจังหวัดภาคกลางตอนบน				
	2560	2561	2562	2563	2564	2560	2561	2562	2563	2564
ด้านการพัฒนาคน (People)										
PP 01 สัดส่วนประชากรยากจน (ร้อยละ)*	9.17	11.14	7.94	7.39	7.41	7.98	11.16	6.86	6.42	4.84
PP 02 ทารกแรกเกิดที่มีน้ำหนักต่ำกว่าเกณฑ์ (ร้อยละ)* **	10.39	10.52	9.89	9.38	9.74	10.29	10.20	10.01	9.82	9.96
PP 03 เด็ก 0-5 ปีที่มีพัฒนาการสมวัย (ร้อยละ)	96.02	96.80	97.43	87.58	83.39	94.55	97.02	97.05	86.37	80.24
PP 04 อัตราการคลอดมีชีพในหญิงอายุ 15-19 ปี (ต่อผก.หญิงอายุ 15-19 ปีพันคน)*	40.38	35.93	32.13	29.35	25.56	44.68	38.76	33.16	31.21	25.65
PP 05 ประชากรที่เจ็บป่วยที่เป็นผู้ป่วยใน (ร้อยละ)*	30.71	32.11	33.51	32.44	34.08	31.00	31.92	32.43	30.21	32.10
PP 06 อัตราส่วนประชากรต่อแพทย์ (คน/แพทย์)*	2,234	2,121	2,005	2,284	2,113	2,313	2,228	2,054	2,289	2,122
PP 07 การเข้าเรียนมัธยมศึกษาตอนปลายและอาชีวศึกษา (ร้อยละ)	75.95	76.19	73.40	76.52	77.84	83.29	84.02	81.52	83.32	84.85
PP 08 จำนวนปีการศึกษาเฉลี่ยประชากรไทยอายุ 15-59 ปี (ปี)	7.88	7.87	7.84	8.01	8.26	8.63	8.71	8.88	9.05	9.08
PP 09 คะแนนเฉลี่ยการทดสอบ O-NET ระดับมัธยมศึกษาตอนปลาย (คะแนน)	32.63	34.37	31.64	32.98	31.92	34.16	34.16	31.42	33.06	32.59
ด้านเศรษฐกิจและความมั่งคั่ง (Prosperity)										
PT 01 อัตราการเปลี่ยนแปลงของรายได้เฉลี่ยของเดือนของครัวเรือนในกลุ่มจังหวัด (ร้อยละ)***	-0.06	2.34	-0.77	2.89	5.86	5.68	0.97	-3.04	4.95	8.71
PT 02 อัตราการเปลี่ยนแปลงของผลิตภัณฑ์กลุ่มจังหวัด (ร้อยละ)	3.85	3.95	0.26	-3.62	1.73	1.59	2.34	-1.35	-4.08	4.62
PT 03 มูลค่าผลิตภัณฑ์กลุ่มจังหวัดเฉลี่ยต่อหัว (บาท/คน)	120,326	129,083	131,784	123,716	126,446	264,186	275,049	273,851	263,430	277,952
PT 04 อัตราการขยายตัวรายได้ท่องเที่ยว (ร้อยละ)	12.94	9.38	2.16	-54.19	-56.07	9.73	9.09	1.29	-65.19	-40.16
PT 05 อัตราการว่างงาน (ร้อยละ)*	1.08	0.96	0.94	1.49	1.72	1.56	1.33	1.44	2.31	2.16
PT 06 อัตราส่วนหนี้เฉลี่ยต่อรายได้เฉลี่ยของครัวเรือน (เท่า)*. ***	0.62	0.60	0.56	0.62	0.66	0.60	0.59	0.54	0.60	0.63
PT 07 ผลิตภาพแรงงาน (บาท/คน)	114,480	119,286	120,550	115,012	119,038	340,104	345,359	339,083	326,350	345,171
PT 08 แรงงานที่มีหลักประกันทางสังคม (ร้อยละ)	20.90	23.42	25.06	25.83	41.15	47.94	51.07	51.27	50.04	84.15
PT 09 ครัวเรือนที่มีที่อยู่อาศัยใช้สอยคงทนและเป็นของตนเอง (ร้อยละ)	78.45	80.30	80.24	82.66	81.83	77.66	78.66	79.08	79.54	79.60
PT 10 หมู่บ้านที่ถนนสายหลักใช้การได้ตลอดปี (ร้อยละ)	60.41	61.84	61.52	61.67	61.83	63.17	62.04	60.92	59.65	58.38
PT 11 สัมประสิทธิ์ความไม่เสมอภาคของรายได้*. ***	0.427	0.416	0.413	0.414	0.396	0.434	0.405	0.402	0.397	0.383
ด้านสิ่งแวดล้อม (Planet)										
PN 01 อัตราการเปลี่ยนแปลงของพื้นที่ป่าไม้ในกลุ่มจังหวัด (ร้อยละ)	0.09	0.52	0.07	-0.07	-0.05	1.10	0.47	0.75	0.35	0.16
PN 02 สัดส่วนปริมาณขยะที่กำจัดถูกต้องต่อปริมาณขยะที่เกิดขึ้น (ร้อยละ)	28.65	27.56	23.29	26.67	22.08	40.43	29.09	27.11	26.00	34.59
PN 03 ครัวเรือนที่เข้าถึงน้ำประปา (ร้อยละ)	17.87	18.21	18.56	18.85	19.14	23.02	22.82	23.14	23.42	23.87
PN 04 ประชากรที่ประสบภัยพิบัติ (ร้อยละ)*	10.15	1.70	7.98	8.65	5.40	0.74	1.25	0.89	9.26	14.23
PN 05 อัตราการร้องเรียนปัญหามลพิษ (เรื่องต่อประชากรแสนคน)*	2.46	2.87	1.93	2.75	1.16	7.36	4.44	4.87	6.71	6.13
ด้านสันติภาพและยุติธรรม (Peace)										
PC 01 การแจ้งความคดี ชีวิตร่างกาย เพศ และคดีประทุษร้ายต่อทรัพย์สิน (รายต่อผก.แสนคน)*	117.56	108.45	91.75	80.54	83.28	158.20	114.55	98.41	91.07	102.97
PC 02 จำนวนผู้ต้องหาคดียาเสพติด (ต่อแสนคน)*	512.03	511.23	579.04	438.13	528.37	523.44	522.49	597.16	510.86	488.00
PC 03 จำนวนผู้เข้ารับการรักษาพยาบาล (ต่อแสนคน)	274.95	312.53	358.62	298.15	278.77	316.89	313.65	393.86	305.00	211.67
PC 04 จำนวนเจ้าหน้าที่ตำรวจ (ต่อแสนคน)	285.99	277.01	269.03	285.38	278.84	276.48	255.22	265.78	260.53	276.96
PC 05 การฆ่าตัวตายสำเร็จ (รายต่อประชากรแสนคน)*	6.70	7.28	9.26	10.26	9.94	7.54	7.67	8.56	9.53	10.55
ด้านความเป็นหุ้นส่วนพัฒนา (Partnership)										
PS 01 ประชากรที่เข้าถึงอินเทอร์เน็ต (ร้อยละ)	45.20	49.78	60.53	74.68	84.00	53.73	58.30	68.23	78.05	83.73
PS 02 ภาษีที่ท้องถิ่นจัดเก็บได้ต่อรายได้รวมที่ไม่รวมเงินอุดหนุนและเงินอุดหนุนเฉพาะกิจ (ร้อยละ)	11.37	10.91	11.36	8.66	8.17	15.15	14.61	14.96	10.37	9.27
PS 03 ความสามารถในการเบิกจ่ายงบประมาณของกลุ่มจังหวัด (ร้อยละ)	77.67	68.95	72.36	60.43	67.65	81.76	71.88	80.12	55.29	67.24
PS 04 จำนวนองค์กรชุมชน (แห่งต่อประชากรแสนคน)	133.12	142.03	297.75	303.71	303.59	156.06	156.69	335.20	356.65	357.63

กลุ่มจังหวัดภาคกลางปริมณฑล

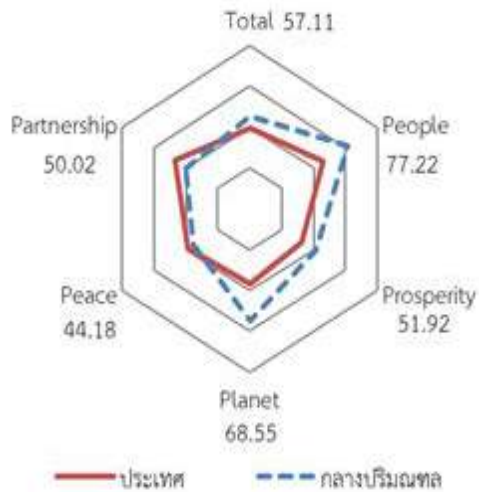
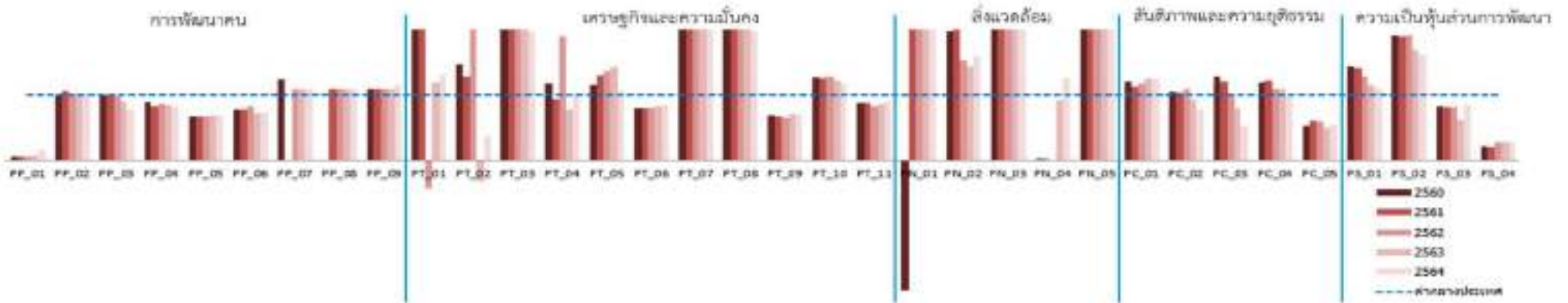

มิติการพัฒนา	ค่ากลางของประเทศ					กลุ่มกลุ่มจังหวัดภาคกลางปริมณฑล				
	2560	2561	2562	2563	2564	2560	2561	2562	2563	2564
ภาพรวม	46.52	48.05	50.98	48.41	49.37	57.47	58.54	63.32	53.21	57.11
ด้านการพัฒนาคน (People)	56.80	59.25	58.61	59.65	57.42	78.87	80.72	80.56	79.32	77.22
ด้านเศรษฐกิจและความมั่นคง (Prosperity)	44.80	47.74	47.02	39.29	40.52	58.11	59.56	59.26	47.61	51.92
ด้านสิ่งแวดล้อม (Planet)	45.49	47.09	45.95	44.72	45.86	55.53	57.90	75.59	54.85	68.55
ด้านสันติภาพและความยุติธรรม (Peace)	50.06	55.09	52.29	50.51	48.15	51.29	55.16	52.22	51.33	44.18
ด้านความเป็นหุ้นส่วนพัฒนา (Partnership)	44.39	40.79	55.98	51.57	58.99	48.05	44.78	54.02	40.11	50.02

หมายเหตุ: * ตัวชี้วัดที่มีการผกผันข้อมูล
 ** ตัวชี้วัดที่มีการเก็บข้อมูลล่าสุดปี 2563
 *** ตัวชี้วัดที่เป็นข้อมูลปีเว้นปี มีข้อมูลปี 2560 2562 2564

ตัวชี้วัด	ค่ากลางประเทศ					กลุ่มกลุ่มจังหวัดภาคกลางปริมณฑล				
	2560	2561	2562	2563	2564	2560	2561	2562	2563	2564
ด้านการพัฒนาคน (People)										
PP 01 สัดส่วนประชากรยากจน (ร้อยละ)*	9.17	11.14	7.94	7.39	7.41	0.48	0.56	0.41	0.46	1.06
PP 02 ทารกแรกเกิดที่มีน้ำหนักต่ำกว่าเกณฑ์ (ร้อยละ)* **	10.39	10.52	9.89	9.38	9.74	10.50	11.16	10.02	9.58	9.84
PP 03 เด็ก 0-5 ปีที่มีพัฒนาการสมวัย (ร้อยละ)	96.02	96.80	97.43	87.58	83.39	96.16	97.29	96.88	77.66	64.93
PP 04 อัตราการคลอดมีชีพในหญิงอายุ 15-19 ปี (ต่อผก.หญิงอายุ 15-19 ปีพันคน)*	40.38	35.93	32.13	29.35	25.56	35.73	29.49	27.50	24.74	20.76
PP 05 ประชากรที่เจ็บป่วยที่เป็นผู้ป่วยใน (ร้อยละ)*	30.71	32.11	33.51	32.44	34.08	20.47	21.72	22.47	22.11	23.17
PP 06 อัตราส่วนประชากรต่อแพทย์ (คน/แพทย์)*	2,234	2,121	2,005	2,284	2,113	1,748	1,673	1,654	1,632	1,539
PP 07 การเข้าเรียนมัธยมศึกษาตอนปลายและอาชีวศึกษา (ร้อยละ)	75.95	76.19	73.40	76.52	77.84	75.92	77.15	76.35	79.11	82.58
PP 08 จำนวนปีการศึกษาเฉลี่ยประชากรไทยอายุ 15-59 ปี (ปี)	7.88	7.87	7.84	8.01	8.26	10.08	9.83	9.93	10.19	10.21
PP 09 คะแนนเฉลี่ยการทดสอบ O-NET ระดับมัธยมศึกษาตอนปลาย (คะแนน)	32.63	34.37	31.64	32.98	31.92	37.96	37.96	34.69	35.99	36.82
ด้านเศรษฐกิจและความมั่งคั่ง (Prosperity)										
PT 01 อัตราการเปลี่ยนแปลงของรายได้เฉลี่ยของเดือนของครัวเรือนในกลุ่มจังหวัด (ร้อยละ)***	-0.06	2.34	-0.77	2.89	5.86	2.97	5.10	-1.86	3.46	7.72
PT 02 อัตราการเปลี่ยนแปลงของผลิตภัณฑ์กลุ่มจังหวัด (ร้อยละ)	3.85	3.95	0.26	-3.62	1.73	5.69	5.11	2.02	-8.40	0.65
PT 03 มูลค่าผลิตภัณฑ์กลุ่มจังหวัดเฉลี่ยต่อหัว (บาท/คน)	120,326	129,083	131,784	123,716	126,446	264,074	276,132	277,396	248,738	249,604
PT 04 อัตราการขยายตัวรายได้ท่องเที่ยว (ร้อยละ)	12.94	9.38	2.16	-54.19	-56.07	15.14	8.85	4.11	-65.84	-56.80
PT 05 อัตราการว่างงาน (ร้อยละ)*	1.08	0.96	0.94	1.49	1.72	1.25	1.25	1.28	2.13	1.82
PT 06 อัตราส่วนหนี้เฉลี่ยต่อรายได้เฉลี่ยของครัวเรือน (เท่า)*. ***	0.62	0.60	0.56	0.62	0.66	0.49	0.48	0.44	0.51	0.56
PT 07 ผลิตภาพแรงงาน (บาท/คน)	114,480	119,286	120,550	115,012	119,038	343,838	357,445	358,770	324,514	324,177
PT 08 แรงงานที่มีหลักประกันทางสังคม (ร้อยละ)	20.90	23.42	25.06	25.83	41.15	55.03	59.84	60.18	57.63	81.69
PT 09 ครัวเรือนที่มีที่อยู่อาศัยใช้สுகงทนและเป็นของตนเอง (ร้อยละ)	78.45	80.30	80.24	82.66	81.83	53.68	53.70	52.39	58.00	58.06
PT 10 หมู่บ้านที่ถนนสายหลักใช้การได้ตลอดปี (ร้อยละ)	60.41	61.84	61.52	61.67	61.83	76.49	77.76	79.03	75.93	72.82
PT 11 สัมประสิทธิ์ความไม่เสมอภาคของรายได้*. ***	0.427	0.416	0.413	0.414	0.396	0.371	0.363	0.341	0.355	0.362
ด้านสิ่งแวดล้อม (Planet)										
PN 01 อัตราการเปลี่ยนแปลงของพื้นที่ป่าไม้ในกลุ่มจังหวัด (ร้อยละ)	0.09	0.52	0.07	-0.07	-0.05	-0.71	1.65	29.40	2.23	16.03
PN 02 สัดส่วนปริมาณขยะที่กำจัดถูกต้องต่อปริมาณขยะที่เกิดขึ้น (ร้อยละ)	28.65	27.56	23.29	26.67	22.08	57.03	59.56	35.97	38.56	35.56
PN 03 ครัวเรือนที่เข้าถึงน้ำประปา (ร้อยละ)	17.87	18.21	18.56	18.85	19.14	47.07	47.58	47.91	48.42	48.88
PN 04 ประชากรที่ประสบภัยพิบัติ (ร้อยละ)*	10.15	1.70	7.98	8.65	5.40	0.02	0.01	0.00	8.04	6.76
PN 05 อัตราการร้องเรียนปัญหามลพิษ (เรื่องต่อประชากรแสนคน)*	2.46	2.87	1.93	2.75	1.16	14.81	14.97	9.92	11.26	7.52
ด้านสันติภาพและยุติธรรม (Peace)										
PC 01 การแจ้งความคดี ชีวิตร่างกาย เพศ และคดีประทุษร้ายต่อทรัพย์สิน (รายต่อผก.แสนคน)*	117.56	108.45	91.75	80.54	83.28	142.98	123.08	108.33	101.37	103.17
PC 02 จำนวนผู้ต้องหาคดียาเสพติด (ต่อแสนคน)*	512.03	511.23	579.04	438.13	528.37	538.14	531.77	631.99	414.13	410.27
PC 03 จำนวนผู้เข้ารับการรักษาพยาบาล (ต่อแสนคน)	274.95	312.53	358.62	298.15	278.77	353.69	378.49	363.09	239.49	147.31
PC 04 จำนวนเจ้าหน้าที่ตำรวจ (ต่อแสนคน)	285.99	277.01	269.03	285.38	278.84	340.42	339.88	295.17	313.71	280.73
PC 05 การฆ่าตัวตายสำเร็จ (รายต่อประชากรแสนคน)*	6.70	7.28	9.26	10.26	9.94	3.57	4.47	5.41	5.02	5.39
ด้านความเป็นหุ้นส่วนพัฒนา (Partnership)										
PS 01 ประชากรที่เข้าถึงอินเทอร์เน็ต (ร้อยละ)	45.20	49.78	60.53	74.68	84.00	65.69	70.67	78.14	86.94	93.17
PS 02 ภาษีที่ท้องถิ่นจัดเก็บได้ต่อรายได้รวมที่ไม่รวมเงินอุดหนุนและเงินอุดหนุนเฉพาะกิจ (ร้อยละ)	11.37	10.91	11.36	8.66	8.17	21.84	20.75	21.86	14.74	13.18
PS 03 ความสามารถในการเบิกจ่ายงบประมาณของกลุ่มจังหวัด (ร้อยละ)	77.67	68.95	72.36	60.43	67.65	64.76	55.77	58.71	37.74	56.96
PS 04 จำนวนองค์กรชุมชน (แห่งต่อประชากรแสนคน)	133.12	142.03	297.75	303.71	303.59	27.88	27.70	83.13	83.97	83.87

กลุ่มจังหวัดภาคกลางตอนล่าง 1

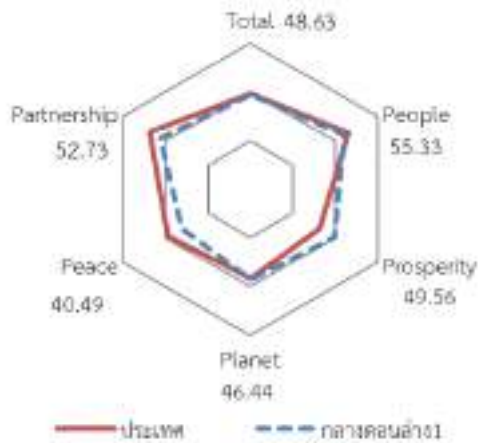
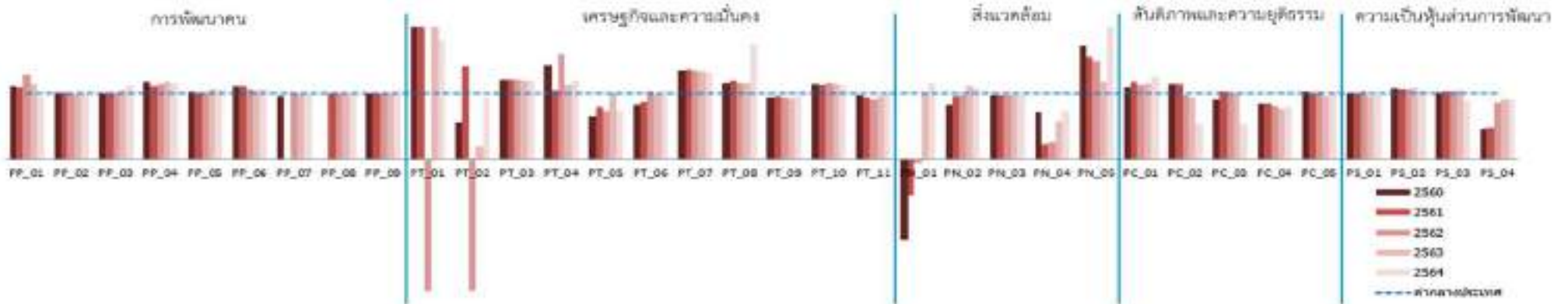

มิติการพัฒนา	ค่ากลางของประเทศ					กลุ่มกลุ่มจังหวัดภาคกลางตอนล่าง 1				
	2560	2561	2562	2563	2564	2560	2561	2562	2563	2564
ภาพรวม	46.52	48.05	50.98	48.41	49.37	44.37	45.50	49.78	48.81	48.63
ด้านการพัฒนาคน (People)	56.80	59.25	58.61	59.65	57.42	47.90	51.55	52.90	53.98	55.33
ด้านเศรษฐกิจและความมั่นคง (Prosperity)	44.80	47.74	47.02	39.29	40.52	56.15	53.45	48.63	43.54	49.56
ด้านสิ่งแวดล้อม (Planet)	45.49	47.09	45.95	44.72	45.86	42.93	45.24	46.15	47.29	46.44
ด้านสันติภาพและความยุติธรรม (Peace)	50.06	55.09	52.29	50.51	48.15	39.97	44.17	47.50	48.71	40.49
ด้านความเป็นหุ้นส่วนพัฒนา (Partnership)	44.39	40.79	55.98	51.57	58.99	37.24	35.42	54.23	51.17	52.73

หมายเหตุ: * ตัวชี้วัดที่มีการผกผันข้อมูล
 ** ตัวชี้วัดที่มีการเก็บข้อมูลล่าสุดปี 2563
 *** ตัวชี้วัดที่เป็นข้อมูลปีเว้นปี มีข้อมูลปี 2560 2562 2564

ตัวชี้วัด	ค่ากลางประเทศ					กลุ่มกลุ่มจังหวัดภาคกลางตอนล่าง 1				
	2560	2561	2562	2563	2564	2560	2561	2562	2563	2564
ด้านการพัฒนาคน (People)										
PP 01 สัดส่วนประชากรยากจน (ร้อยละ)*	9.17	11.14	7.94	7.39	7.41	10.17	12.17	10.23	8.43	7.11
PP 02 ทารกแรกเกิดที่มีน้ำหนักต่ำกว่าเกณฑ์ (ร้อยละ)* **	10.39	10.52	9.89	9.38	9.74	10.60	10.77	9.82	9.28	9.76
PP 03 เด็ก 0-5 ปีที่มีพัฒนาการสมวัย (ร้อยละ)	96.02	96.80	97.43	87.58	83.39	96.80	97.86	97.84	92.33	92.20
PP 04 อัตราการคลอดมีชีพในหญิงอายุ 15-19 ปี (ต่อปก.หญิงอายุ 15-19 ปีพันคน)*	40.38	35.93	32.13	29.35	25.56	47.36	40.08	36.59	34.60	29.74
PP 05 ประชากรที่เจ็บป่วยที่เป็นผู้ป่วยใน (ร้อยละ)*	30.71	32.11	33.51	32.44	34.08	31.70	32.74	34.31	34.73	36.60
PP 06 อัตราส่วนประชากรต่อแพทย์ (คน/แพทย์)*	2,234	2,121	2,005	2,284	2,113	2,498	2,368	2,138	2,384	2,278
PP 07 การเข้าเรียนมัธยมศึกษาตอนปลายและอาชีวศึกษา (ร้อยละ)	75.95	76.19	73.40	76.52	77.84	71.56	71.45	68.07	70.61	75.61
PP 08 จำนวนปีการศึกษาเฉลี่ยประชากรไทยอายุ 15-59 ปี (ปี)	7.88	7.87	7.84	8.01	8.26	7.42	7.56	7.80	7.80	7.96
PP 09 คะแนนเฉลี่ยการทดสอบ O-NET ระดับมัธยมศึกษาตอนปลาย (คะแนน)	32.63	34.37	31.64	32.98	31.92	34.58	34.58	31.86	32.90	31.72
ด้านเศรษฐกิจและความมั่งคั่ง (Prosperity)										
PT 01 อัตราการเปลี่ยนแปลงของรายได้เฉลี่ยของเดือนของครัวเรือนในกลุ่มจังหวัด (ร้อยละ)***	-0.06	2.34	-0.77	2.89	5.86	37.26	4.82	-16.33	6.30	10.58
PT 02 อัตราการเปลี่ยนแปลงของผลิตภัณฑ์กลุ่มจังหวัด (ร้อยละ)	3.85	3.95	0.26	-3.62	1.73	2.13	5.58	-1.32	-6.56	1.62
PT 03 มูลค่าผลิตภัณฑ์กลุ่มจังหวัดเฉลี่ยต่อหัว (บาท/คน)	120,326	129,083	131,784	123,716	126,446	144,932	155,985	158,284	147,671	151,277
PT 04 อัตราการขยายตัวรายได้ท่องเที่ยว (ร้อยละ)	12.94	9.38	2.16	-54.19	-56.07	18.57	9.89	3.46	-46.99	-45.32
PT 05 อัตราการว่างงาน (ร้อยละ)*	1.08	0.96	0.94	1.49	1.72	0.71	0.76	0.68	1.50	1.27
PT 06 อัตราส่วนหนี้เฉลี่ยต่อรายได้เฉลี่ยของครัวเรือน (เท่า)*. ***	0.62	0.60	0.56	0.62	0.66	0.51	0.53	0.57	0.61	0.64
PT 07 ผลิตภาพแรงงาน (บาท/คน)	114,480	119,286	120,550	115,012	119,038	154,343	163,606	162,017	153,402	157,233
PT 08 แรงงานที่มีหลักประกันทางสังคม (ร้อยละ)	20.90	23.42	25.06	25.83	41.15	24.10	28.10	29.14	30.16	71.83
PT 09 ครัวเรือนที่มีที่อยู่อาศัยใช้สอยคงทนและเป็นของตนเอง (ร้อยละ)	78.45	80.30	80.24	82.66	81.83	73.32	76.80	75.79	76.69	77.85
PT 10 หมู่บ้านที่ถนนสายหลักใช้การได้ตลอดปี (ร้อยละ)	60.41	61.84	61.52	61.67	61.83	68.98	70.24	71.51	70.52	69.53
PT 11 สัมประสิทธิ์ความไม่เสมอภาคของรายได้*. ***	0.427	0.416	0.413	0.414	0.396	0.414	0.390	0.375	0.393	0.397
ด้านสิ่งแวดล้อม (Planet)										
PN 01 อัตราการเปลี่ยนแปลงของพื้นที่ป่าไม้ในกลุ่มจังหวัด (ร้อยละ)	0.09	0.52	0.07	-0.07	-0.05	-0.11	-0.28	-0.00	-0.07	-0.05
PN 02 สัดส่วนปริมาณขยะที่กำจัดถูกต้องต่อปริมาณขยะที่เกิดขึ้น (ร้อยละ)	28.65	27.56	23.29	26.67	22.08	23.93	26.13	22.49	29.84	23.90
PN 03 ครัวเรือนที่เข้าถึงน้ำประปา (ร้อยละ)	17.87	18.21	18.56	18.85	19.14	17.32	17.57	17.94	18.23	18.53
PN 04 ประชากรที่ประสบภัยพิบัติ (ร้อยละ)*	10.15	1.70	7.98	8.65	5.40	7.29	0.38	2.05	4.92	3.98
PN 05 อัตราการร้องเรียนปัญหามลพิษ (เรื่องต่อประชากรแสนคน)*	2.46	2.87	1.93	2.75	1.16	4.26	4.48	2.88	3.24	2.80
ด้านสันติภาพและยุติธรรม (Peace)										
PC 01 การแจ้งความคดี ชีวิตร่างกาย เพศ และคดีประทุษร้ายต่อทรัพย์สิน (รายต่อปก.แสนคน)*	117.56	108.45	91.75	80.54	83.28	128.31	128.05	103.86	93.43	104.63
PC 02 จำนวนผู้ต้องหาคดียาเสพติด (ต่อแสนคน)*	512.03	511.23	579.04	438.13	528.37	584.87	584.04	562.19	414.51	290.60
PC 03 จำนวนผู้เข้ารับการรักษาพยาบาล (ต่อแสนคน)	274.95	312.53	358.62	298.15	278.77	248.31	323.36	354.15	297.86	153.33
PC 04 จำนวนเจ้าหน้าที่ตำรวจ (ต่อแสนคน)	285.99	277.01	269.03	285.38	278.84	242.33	234.53	219.81	220.28	221.47
PC 05 การฆ่าตัวตายสำเร็จ (รายต่อประชากรแสนคน)*	6.70	7.28	9.26	10.26	9.94	6.95	7.25	9.63	9.83	10.03
ด้านความเป็นหุ้นส่วนพัฒนา (Partnership)										
PS 01 ประชากรที่เข้าถึงอินเทอร์เน็ต (ร้อยละ)	45.20	49.78	60.53	74.68	84.00	45.30	50.24	62.81	71.50	81.23
PS 02 ภาษีที่ท้องถิ่นจัดเก็บได้ต่อรายได้รวมที่ไม่รวมเงินอุดหนุนและเงินอุดหนุนเฉพาะกิจ (ร้อยละ)	11.37	10.91	11.36	8.66	8.17	12.32	11.56	12.10	9.40	8.58
PS 03 ความสามารถในการเบิกจ่ายงบประมาณของกลุ่มจังหวัด (ร้อยละ)	77.67	68.95	72.36	60.43	67.65	78.90	71.42	74.30	63.82	59.94
PS 04 จำนวนองค์กรชุมชน (แห่งต่อประชากรแสนคน)	133.12	142.03	297.75	303.71	303.59	62.79	68.98	255.68	273.39	274.59

กลุ่มจังหวัดภาคกลางตอนล่าง 2

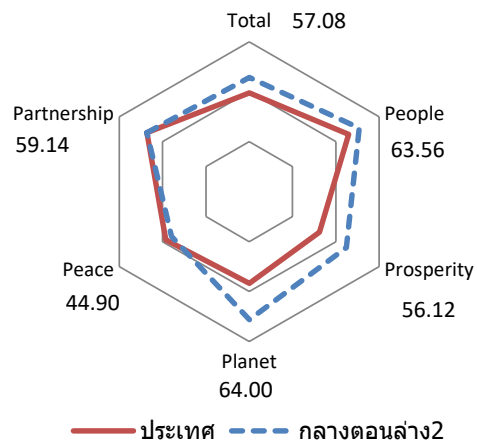
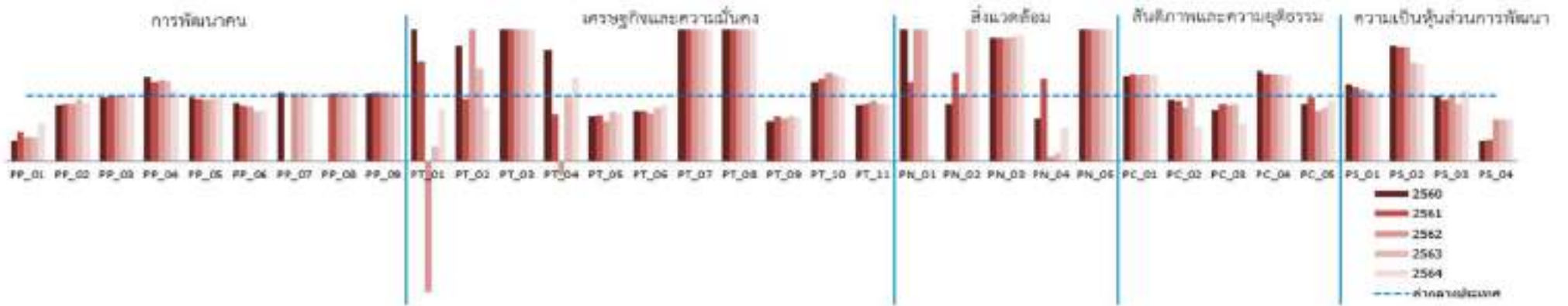

มิติการพัฒนา	ค่ากลางของประเทศ					กลุ่มกลุ่มจังหวัดภาคกลางตอนล่าง 2				
	2560	2561	2562	2563	2564	2560	2561	2562	2563	2564
ภาพรวม	46.52	48.05	50.98	48.41	49.37	48.87	51.54	56.01	53.81	57.08
ด้านการพัฒนาคน (People)	56.80	59.25	58.61	59.65	57.42	59.08	63.62	64.19	64.76	63.56
ด้านเศรษฐกิจและความมั่นคง (Prosperity)	44.80	47.74	47.02	39.29	40.52	57.06	59.37	58.18	51.78	56.12
ด้านสิ่งแวดล้อม (Planet)	45.49	47.09	45.95	44.72	45.86	42.28	51.73	49.38	56.15	64.00
ด้านสันติภาพและยุติธรรม (Peace)	50.06	55.09	52.29	50.51	48.15	41.35	44.24	49.88	49.19	44.90
ด้านความเป็นหุ้นส่วนพัฒนา (Partnership)	44.39	40.79	55.98	51.57	58.99	47.32	42.06	59.90	48.72	59.14

หมายเหตุ: * ตัวชี้วัดที่มีการผกผันข้อมูล
 ** ตัวชี้วัดที่มีการเก็บข้อมูลล่าสุดปี 2563
 *** ตัวชี้วัดที่เป็นข้อมูลปีเว้นปี มีข้อมูลปี 2560 2562 2564

ตัวชี้วัด	ค่ากลางประเทศ					กลุ่มกลุ่มจังหวัดภาคกลางตอนล่าง 2				
	2560	2561	2562	2563	2564	2560	2561	2562	2563	2564
ด้านการพัฒนาคน (People)										
PP 01 สัดส่วนประชากรยากจน (ร้อยละ)*	9.17	11.14	7.94	7.39	7.41	2.87	5.03	2.98	2.69	4.25
PP 02 ทารกแรกเกิดที่มีน้ำหนักต่ำกว่าเกณฑ์ (ร้อยละ)* **	10.39	10.52	9.89	9.38	9.74	9.01	9.26	8.59	8.91	8.69
PP 03 เด็ก 0-5 ปีที่มีพัฒนาการสมวัย (ร้อยละ)	96.02	96.80	97.43	87.58	83.39	93.76	95.53	97.07	87.94	80.55
PP 04 อัตราการคลอดมีชีพในหญิงอายุ 15-19 ปี (ต่อผก.หญิงอายุ 15-19 ปีพันคน)*	40.38	35.93	32.13	29.35	25.56	51.99	43.51	39.97	36.00	27.64
PP 05 ประชากรที่เจ็บป่วยที่เป็นผู้ป่วยใน (ร้อยละ)*	30.71	32.11	33.51	32.44	34.08	29.80	30.69	31.72	30.76	33.25
PP 06 อัตราส่วนประชากรต่อแพทย์ (คน/แพทย์)*	2,234	2,121	2,005	2,284	2,113	2,009	1,800	1,673	1,720	1,654
PP 07 การเข้าเรียนมัธยมศึกษาตอนปลายและอาชีวศึกษา (ร้อยละ)	75.95	76.19	73.40	76.52	77.84	71.05	71.51	68.23	69.12	73.74
PP 08 จำนวนปีการศึกษาเฉลี่ยประชากรไทยอายุ 15-59 ปี (ปี)	7.88	7.87	7.84	8.01	8.26	8.34	8.45	8.54	8.77	8.64
PP 09 คะแนนเฉลี่ยการทดสอบ O-NET ระดับมัธยมศึกษาตอนปลาย (คะแนน)	32.63	34.37	31.64	32.98	31.92	35.84	35.84	33.00	34.56	33.45
ด้านเศรษฐกิจและความมั่งคั่ง (Prosperity)										
PT 01 อัตราการเปลี่ยนแปลงของรายได้เฉลี่ยของเดือนของครัวเรือนในกลุ่มจังหวัด (ร้อยละ)***	-0.06	2.34	-0.77	2.89	5.86	1.24	3.58	-4.09	0.67	4.62
PT 02 อัตราการเปลี่ยนแปลงของผลิตภัณฑ์กลุ่มจังหวัด (ร้อยละ)	3.85	3.95	0.26	-3.62	1.73	6.80	3.75	2.99	-2.10	1.40
PT 03 มูลค่าผลิตภัณฑ์กลุ่มจังหวัดเฉลี่ยต่อหัว (บาท/คน)	120,326	129,083	131,784	123,716	126,446	261,484	271,551	277,668	266,190	274,543
PT 04 อัตราการขยายตัวรายได้ท่องเที่ยว (ร้อยละ)	12.94	9.38	2.16	-54.19	-56.07	22.04	6.76	-0.47	-55.87	-40.98
PT 05 อัตราการว่างงาน (ร้อยละ)*	1.08	0.96	0.94	1.49	1.72	0.74	0.68	0.57	1.12	1.25
PT 06 อัตราส่วนหนี้เฉลี่ยต่อรายได้เฉลี่ยของครัวเรือน (เท่า)*. ***	0.62	0.60	0.56	0.62	0.66	0.47	0.47	0.41	0.51	0.57
PT 07 ผลิตภาพแรงงาน (บาท/คน)	114,480	119,286	120,550	115,012	119,038	300,572	308,344	316,627	306,299	311,765
PT 08 แรงงานที่มีหลักประกันทางสังคม (ร้อยละ)	20.90	23.42	25.06	25.83	41.15	49.97	56.70	56.90	54.95	83.37
PT 09 ครัวเรือนที่มีที่อยู่อาศัยใช้สอยคงทนและเป็นของตนเอง (ร้อยละ)	78.45	80.30	80.24	82.66	81.83	47.35	54.67	53.03	56.30	54.29
PT 10 หมู่บ้านที่ถนนสายหลักใช้การได้ตลอดปี (ร้อยละ)	60.41	61.84	61.52	61.67	61.83	73.05	77.98	82.90	81.32	79.74
PT 11 สัมประสิทธิ์ความไม่เสมอภาคของรายได้*. ***	0.427	0.416	0.413	0.414	0.396	0.365	0.362	0.381	0.362	0.349
ด้านสิ่งแวดล้อม (Planet)										
PN 01 อัตราการเปลี่ยนแปลงของพื้นที่ป่าไม้ในกลุ่มจังหวัด (ร้อยละ)	0.09	0.52	0.07	-0.07	-0.05	0.23	0.63	1.25	0.01	-0.11
PN 02 สัดส่วนปริมาณขยะที่กำจัดถูกต้องต่อปริมาณขยะที่เกิดขึ้น (ร้อยละ)	28.65	27.56	23.29	26.67	22.08	24.99	37.27	24.09	59.14	55.90
PN 03 ครัวเรือนที่เข้าถึงน้ำประปา (ร้อยละ)	17.87	18.21	18.56	18.85	19.14	33.63	34.45	35.18	35.95	36.69
PN 04 ประชากรที่ประสบภัยพิบัติ (ร้อยละ)*	10.15	1.70	7.98	8.65	5.40	6.72	2.14	0.59	1.13	2.76
PN 05 อัตราการร้องเรียนปัญหามลพิษ (เรื่องต่อประชากรแสนคน)*	2.46	2.87	1.93	2.75	1.16	11.28	8.57	8.11	10.87	4.15
ด้านสันติภาพและยุติธรรม (Peace)										
PC 01 การแจ้งความคดี ชีวิตร่างกาย เพศ และคดีประทุษร้ายต่อทรัพย์สิน (รายต่อผก.แสนคน)*	117.56	108.45	91.75	80.54	83.28	152.79	145.22	121.72	107.72	109.83
PC 02 จำนวนผู้ต้องหาคดียาเสพติด (ต่อแสนคน)*	512.03	511.23	579.04	438.13	528.37	479.45	475.16	471.57	432.44	277.50
PC 03 จำนวนผู้เข้ารับการรักษาพยาบาล (ต่อแสนคน)	274.95	312.53	358.62	298.15	278.77	215.68	271.65	307.10	259.84	158.74
PC 04 จำนวนเจ้าหน้าที่ตำรวจ (ต่อแสนคน)	285.99	277.01	269.03	285.38	278.84	396.60	370.83	358.44	375.62	369.08
PC 05 การฆ่าตัวตายสำเร็จ (รายต่อประชากรแสนคน)*	6.70	7.28	9.26	10.26	9.94	5.88	7.04	7.11	8.29	9.15
ด้านความเป็นหุ้นส่วนพัฒนา (Partnership)										
PS 01 ประชากรที่เข้าถึงอินเทอร์เน็ต (ร้อยละ)	45.20	49.78	60.53	74.68	84.00	52.97	56.06	66.88	79.07	84.79
PS 02 ภาษีที่ท้องถิ่นจัดเก็บได้ต่อรายได้รวมที่ไม่รวมเงินอุดหนุนและเงินอุดหนุนเฉพาะกิจ (ร้อยละ)	11.37	10.91	11.36	8.66	8.17	20.02	19.09	19.92	13.04	12.05
PS 03 ความสามารถในการเบิกจ่ายงบประมาณของกลุ่มจังหวัด (ร้อยละ)	77.67	68.95	72.36	60.43	67.65	77.81	65.20	72.37	53.24	72.67
PS 04 จำนวนองค์กรชุมชน (แห่งต่อประชากรแสนคน)	133.12	142.03	297.75	303.71	303.59	40.25	45.43	190.50	193.42	193.53

กลุ่มจังหวัดภาคตะวันออก 1

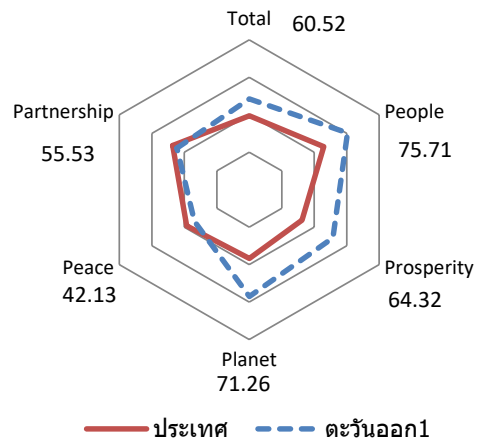
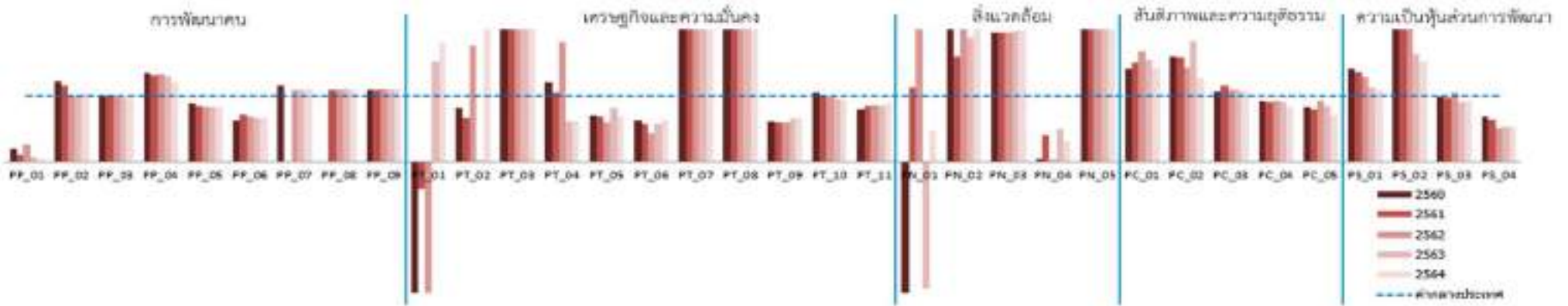

มิติการพัฒนา	ค่ากลางของประเทศ					กลุ่มกลุ่มจังหวัดภาคตะวันออก 1				
	2560	2561	2562	2563	2564	2560	2561	2562	2563	2564
ภาพรวม	46.52	48.05	50.98	48.41	49.37	56.32	57.10	61.32	55.49	60.52
ด้านการพัฒนาคน (People)	56.80	59.25	58.61	59.65	57.42	66.32	73.20	74.99	76.43	75.71
ด้านเศรษฐกิจและความมั่นคง (Prosperity)	44.80	47.74	47.02	39.29	40.52	68.66	69.14	68.41	57.29	64.32
ด้านสิ่งแวดล้อม (Planet)	45.49	47.09	45.95	44.72	45.86	63.32	57.61	63.33	59.61	71.26
ด้านสันติภาพและยุติธรรม (Peace)	50.06	55.09	52.29	50.51	48.15	33.53	38.05	38.07	39.39	42.13
ด้านความเป็นหุ้นส่วนพัฒนา (Partnership)	44.39	40.79	55.98	51.57	58.99	58.62	54.73	70.08	51.15	55.53

หมายเหตุ: * ตัวชี้วัดที่มีการผกผันข้อมูล
 ** ตัวชี้วัดที่มีการเก็บข้อมูลล่าสุดปี 2563
 *** ตัวชี้วัดที่เป็นข้อมูลปีเว้นปี มีข้อมูลปี 2560 2562 2564

ตัวชี้วัด	ค่ากลางประเทศ					กลุ่มกลุ่มจังหวัดภาคตะวันออก 1				
	2560	2561	2562	2563	2564	2560	2561	2562	2563	2564
ด้านการพัฒนาคน (People)										
PP 01 สัดส่วนประชากรยากจน (ร้อยละ)*	9.17	11.14	7.94	7.39	7.41	1.79	1.16	2.02	0.46	0.16
PP 02 ทารกแรกเกิดที่มีน้ำหนักต่ำกว่าเกณฑ์ (ร้อยละ)* **	10.39	10.52	9.89	9.38	9.74	12.74	12.15	9.95	9.46	10.05
PP 03 เด็ก 0-5 ปีที่มีพัฒนาการสมวัย (ร้อยละ)	96.02	96.80	97.43	87.58	83.39	96.84	97.10	97.59	84.92	80.46
PP 04 อัตราการคลอดมีชีพในหญิงอายุ 15-19 ปี (ต่อผก.หญิงอายุ 15-19 ปีพันคน)*	40.38	35.93	32.13	29.35	25.56	54.56	47.60	42.95	38.40	30.82
PP 05 ประชากรที่เจ็บป่วยที่เป็นผู้ป่วยใน (ร้อยละ)*	30.71	32.11	33.51	32.44	34.08	27.42	27.00	27.77	26.85	28.34
PP 06 อัตราส่วนประชากรต่อแพทย์ (คน/แพทย์)*	2,234	2,121	2,005	2,284	2,113	1,388	1,507	1,387	1,539	1,432
PP 07 การเข้าเรียนมัธยมศึกษาตอนปลายและอาชีวศึกษา (ร้อยละ)	75.95	76.19	73.40	76.52	77.84	93.30	95.93	90.14	93.26	90.52
PP 08 จำนวนปีการศึกษาเฉลี่ยประชากรไทยอายุ 15-59 ปี (ปี)	7.88	7.87	7.84	8.01	8.26	9.01	9.21	9.18	9.34	9.64
PP 09 คะแนนเฉลี่ยการทดสอบ O-NET ระดับมัธยมศึกษาตอนปลาย (คะแนน)	32.63	34.37	31.64	32.98	31.92	37.79	37.79	35.04	36.26	35.79
ด้านเศรษฐกิจและความมั่งคั่ง (Prosperity)										
PT 01 อัตราการเปลี่ยนแปลงของรายได้เฉลี่ยของเดือนของครัวเรือนในกลุ่มจังหวัด (ร้อยละ)***	-0.06	2.34	-0.77	2.89	5.86	-2.69	-0.99	-4.09	4.39	10.61
PT 02 อัตราการเปลี่ยนแปลงของผลิตภัณฑ์กลุ่มจังหวัด (ร้อยละ)	3.85	3.95	0.26	-3.62	1.73	3.15	2.66	0.46	-7.14	6.14
PT 03 มูลค่าผลิตภัณฑ์กลุ่มจังหวัดเฉลี่ยต่อหัว (บาท/คน)	120,326	129,083	131,784	123,716	126,446	638,086	669,469	656,334	552,947	613,214
PT 04 อัตราการขยายตัวรายได้ท่องเที่ยว (ร้อยละ)	12.94	9.38	2.16	-54.19	-56.07	15.74	9.79	3.95	-75.57	-77.91
PT 05 อัตราการว่างงาน (ร้อยละ)*	1.08	0.96	0.94	1.49	1.72	0.75	0.66	0.56	1.20	1.17
PT 06 อัตราส่วนหนี้เฉลี่ยต่อรายได้เฉลี่ยของครัวเรือน (เท่า)*. ***	0.62	0.60	0.56	0.62	0.66	0.38	0.35	0.24	0.35	0.42
PT 07 ผลิตภาพแรงงาน (บาท/คน)	114,480	119,286	120,550	115,012	119,038	667,479	675,064	674,142	630,264	654,062
PT 08 แรงงานที่มีหลักประกันทางสังคม (ร้อยละ)	20.90	23.42	25.06	25.83	41.15	75.20	80.80	83.39	81.09	118.92
PT 09 ครัวเรือนที่มีที่อยู่อาศัยใช้สுகงทนและเป็นของตนเอง (ร้อยละ)	78.45	80.30	80.24	82.66	81.83	47.58	47.86	46.99	53.73	54.44
PT 10 หมู่บ้านที่ถนนสายหลักใช้การได้ตลอดปี (ร้อยละ)	60.41	61.84	61.52	61.67	61.83	63.52	62.17	60.82	59.29	57.77
PT 11 สัมประสิทธิ์ความไม่เสมอภาคของรายได้*. ***	0.427	0.416	0.413	0.414	0.396	0.340	0.348	0.352	0.352	0.353
ด้านสิ่งแวดล้อม (Planet)										
PN 01 อัตราการเปลี่ยนแปลงของพื้นที่ป่าไม้ในกลุ่มจังหวัด (ร้อยละ)	0.09	0.52	0.07	-0.07	-0.05	-0.64	0.59	0.31	-0.27	-0.08
PN 02 สัดส่วนปริมาณขยะที่กำจัดถูกต้องต่อปริมาณขยะที่เกิดขึ้น (ร้อยละ)	28.65	27.56	23.29	26.67	22.08	65.34	44.17	51.33	50.33	69.96
PN 03 ครัวเรือนที่เข้าถึงน้ำประปา (ร้อยละ)	17.87	18.21	18.56	18.85	19.14	35.10	35.89	36.57	37.50	38.35
PN 04 ประชากรที่ประสบภัยพิบัติ (ร้อยละ)*	10.15	1.70	7.98	8.65	5.40	0.35	0.68	0.16	4.27	1.67
PN 05 อัตราการร้องเรียนปัญหามลพิษ (เรื่องต่อประชากรแสนคน)*	2.46	2.87	1.93	2.75	1.16	6.52	6.62	4.27	6.02	2.89
ด้านสันติภาพและยุติธรรม (Peace)										
PC 01 การแจ้งความคดี ชีวิตร่างกาย เพศ และคดีประทุษร้ายต่อทรัพย์สิน (รายต่อผก.แสนคน)*	117.56	108.45	91.75	80.54	83.28	165.92	162.96	154.42	123.80	118.92
PC 02 จำนวนผู้ต้องหาคดียาเสพติด (ต่อแสนคน)*	512.03	511.23	579.04	438.13	528.37	823.85	811.80	831.35	809.11	672.73
PC 03 จำนวนผู้เข้ารับการรักษาพยาบาล (ต่อแสนคน)	274.95	312.53	358.62	298.15	278.77	292.57	363.75	396.06	329.20	295.96
PC 04 จำนวนเจ้าหน้าที่ตำรวจ (ต่อแสนคน)	285.99	277.01	269.03	285.38	278.84	265.27	252.21	250.27	259.58	231.99
PC 05 การฆ่าตัวตายสำเร็จ (รายต่อประชากรแสนคน)*	6.70	7.28	9.26	10.26	9.94	5.55	5.85	8.51	8.63	7.04
ด้านความเป็นหุ้นส่วนพัฒนา (Partnership)										
PS 01 ประชากรที่เข้าถึงอินเทอร์เน็ต (ร้อยละ)	45.20	49.78	60.53	74.68	84.00	64.18	67.81	77.91	84.36	91.61
PS 02 ภาษีที่ท้องถิ่นจัดเก็บได้ต่อรายได้รวมที่ไม่รวมเงินอุดหนุนและเงินอุดหนุนเฉพาะกิจ (ร้อยละ)	11.37	10.91	11.36	8.66	8.17	23.36	22.39	25.50	14.12	12.42
PS 03 ความสามารถในการเบิกจ่ายงบประมาณของกลุ่มจังหวัด (ร้อยละ)	77.67	68.95	72.36	60.43	67.65	76.98	67.47	75.73	55.25	62.15
PS 04 จำนวนองค์กรชุมชน (แห่งต่อประชากรแสนคน)	133.12	142.03	297.75	303.71	303.59	90.40	91.43	150.67	160.51	159.55

กลุ่มจังหวัดภาคตะวันออก 2

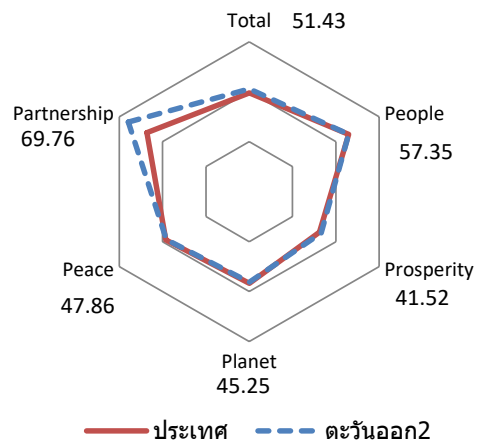
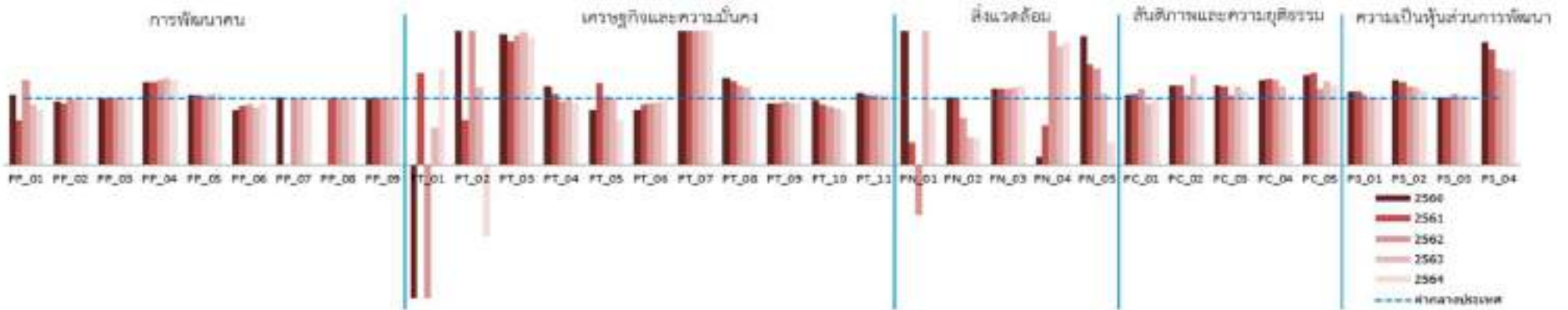

มิติการพัฒนา	ค่ากลางของประเทศ					กลุ่มกลุ่มจังหวัดภาคตะวันออก 2				
	2560	2561	2562	2563	2564	2560	2561	2562	2563	2564
ภาพรวม	46.52	48.05	50.98	48.41	49.37	50.08	50.37	52.17	49.67	51.43
ด้านการพัฒนาคน (People)	56.80	59.25	58.61	59.65	57.42	56.13	59.73	56.52	58.59	57.35
ด้านเศรษฐกิจและความมั่งคั่ง (Prosperity)	44.80	47.74	47.02	39.29	40.52	49.09	47.73	48.37	40.08	41.52
ด้านสิ่งแวดล้อม (Planet)	45.49	47.09	45.95	44.72	45.86	47.33	47.57	41.51	40.72	45.25
ด้านสันติภาพและยุติธรรม (Peace)	50.06	55.09	52.29	50.51	48.15	45.76	48.18	49.70	50.56	47.86
ด้านความเป็นหุ้นส่วนพัฒนา (Partnership)	44.39	40.79	55.98	51.57	58.99	52.78	49.64	68.49	62.55	69.76

หมายเหตุ: * ตัวชี้วัดที่มีการผกผันข้อมูล
 ** ตัวชี้วัดที่มีการเก็บข้อมูลล่าสุดปี 2563
 *** ตัวชี้วัดที่เป็นข้อมูลปีเว้นปี มีข้อมูลปี 2560 2562 2564

ตัวชี้วัด	ค่ากลางประเทศ					กลุ่มกลุ่มจังหวัดภาคตะวันออก 2				
	2560	2561	2562	2563	2564	2560	2561	2562	2563	2564
ด้านการพัฒนาคน (People)										
PP 01 สัดส่วนประชากรยากจน (ร้อยละ)*	9.17	11.14	7.94	7.39	7.41	9.66	7.53	10.15	6.72	6.18
PP 02 ทารกแรกเกิดที่มีน้ำหนักต่ำกว่าเกณฑ์ (ร้อยละ)* **	10.39	10.52	9.89	9.38	9.74	9.92	9.67	9.68	9.31	9.44
PP 03 เด็ก 0-5 ปีที่มีพัฒนาการสมวัย (ร้อยละ)	96.02	96.80	97.43	87.58	83.39	96.10	96.76	97.71	88.67	83.04
PP 04 อัตราการคลอดมีชีพในหญิงอายุ 15-19 ปี (ต่อผก.หญิงอายุ 15-19 ปีพันคน)*	40.38	35.93	32.13	29.35	25.56	49.87	44.72	40.85	38.16	32.46
PP 05 ประชากรที่เจ็บป่วยที่เป็นผู้ป่วยใน (ร้อยละ)*	30.71	32.11	33.51	32.44	34.08	32.50	33.59	34.87	34.40	36.43
PP 06 อัตราส่วนประชากรต่อแพทย์ (คน/แพทย์)*	2,234	2,121	2,005	2,284	2,113	1,848	1,877	1,808	1,952	1,995
PP 07 การเข้าเรียนมัธยมศึกษาตอนปลายและอาชีวศึกษา (ร้อยละ)	75.95	76.19	73.40	76.52	77.84	79.32	78.75	73.81	77.60	78.70
PP 08 จำนวนปีการศึกษาเฉลี่ยประชากรไทยอายุ 15-59 ปี (ปี)	7.88	7.87	7.84	8.01	8.26	8.26	8.17	8.31	8.39	8.39
PP 09 คะแนนเฉลี่ยการทดสอบ O-NET ระดับมัธยมศึกษาตอนปลาย (คะแนน)	32.63	34.37	31.64	32.98	31.92	34.58	34.58	31.92	33.06	32.95
ด้านเศรษฐกิจและความมั่งคั่ง (Prosperity)										
PT 01 อัตราการเปลี่ยนแปลงของรายได้เฉลี่ยของเดือนของครัวเรือนในกลุ่มจังหวัด (ร้อยละ)***	-0.06	2.34	-0.77	2.89	5.86	-6.55	3.23	-3.71	1.62	8.44
PT 02 อัตราการเปลี่ยนแปลงของผลิตภัณฑ์กลุ่มจังหวัด (ร้อยละ)	3.85	3.95	0.26	-3.62	1.73	18.23	2.67	7.26	-3.02	-1.86
PT 03 มูลค่าผลิตภัณฑ์กลุ่มจังหวัดเฉลี่ยต่อหัว (บาท/คน)	120,326	129,083	131,784	123,716	126,446	236,434	240,381	258,293	247,965	240,104
PT 04 อัตราการขยายตัวรายได้ท่องเที่ยว (ร้อยละ)	12.94	9.38	2.16	-54.19	-56.07	15.16	10.00	2.07	-53.94	-60.13
PT 05 อัตราการว่างงาน (ร้อยละ)*	1.08	0.96	0.94	1.49	1.72	0.89	1.18	0.96	1.46	1.16
PT 06 อัตราส่วนหนี้เฉลี่ยต่อรายได้เฉลี่ยของครัวเรือน (เท่า)*. ***	0.62	0.60	0.56	0.62	0.66	0.51	0.54	0.51	0.58	0.64
PT 07 ผลิตภาพแรงงาน (บาท/คน)	114,480	119,286	120,550	115,012	119,038	285,635	285,115	301,061	287,907	271,480
PT 08 แรงงานที่มีหลักประกันทางสังคม (ร้อยละ)	20.90	23.42	25.06	25.83	41.15	27.37	29.23	30.02	29.99	40.50
PT 09 ครัวเรือนที่มีที่อยู่อาศัยใช้สอยคงทนและเป็นของตนเอง (ร้อยละ)	78.45	80.30	80.24	82.66	81.83	72.37	74.21	76.58	76.65	75.95
PT 10 หมู่บ้านที่ถนนสายหลักใช้การได้ตลอดปี (ร้อยละ)	60.41	61.84	61.52	61.67	61.83	58.65	56.51	54.36	52.30	50.24
PT 11 สัมประสิทธิ์ความไม่เสมอภาคของรายได้*. ***	0.427	0.416	0.413	0.414	0.396	0.464	0.438	0.434	0.426	0.412
ด้านสิ่งแวดล้อม (Planet)										
PN 01 อัตราการเปลี่ยนแปลงของพื้นที่ป่าไม้ในกลุ่มจังหวัด (ร้อยละ)	0.09	0.52	0.07	-0.07	-0.05	0.30	0.18	-0.05	0.03	-0.06
PN 02 สัดส่วนปริมาณขยะที่กำจัดถูกต้องต่อปริมาณขยะที่เกิดขึ้น (ร้อยละ)	28.65	27.56	23.29	26.67	22.08	29.02	27.37	16.20	11.03	8.88
PN 03 ครัวเรือนที่เข้าถึงน้ำประปา (ร้อยละ)	17.87	18.21	18.56	18.85	19.14	20.34	20.83	21.21	21.94	22.49
PN 04 ประชากรที่ประสบภัยพิบัติ (ร้อยละ)*	10.15	1.70	7.98	8.65	5.40	1.17	1.01	17.80	15.37	9.93
PN 05 อัตราการร้องเรียนปัญหามลพิษ (เรื่องต่อประชากรแสนคน)*	2.46	2.87	1.93	2.75	1.16	4.75	4.33	2.81	2.98	0.39
ด้านสันติภาพและยุติธรรม (Peace)										
PC 01 การแจ้งความคดี ชีวิตร่างกาย เพศ และคดีประทุษร้ายต่อทรัพย์สิน (รายต่อผก.แสนคน)*	117.56	108.45	91.75	80.54	83.28	122.77	115.69	104.48	74.85	80.28
PC 02 จำนวนผู้ต้องหาคดียาเสพติด (ต่อแสนคน)*	512.03	511.23	579.04	438.13	528.37	613.19	610.45	612.00	590.40	573.44
PC 03 จำนวนผู้เข้ารับการรักษาพยาบาล (ต่อแสนคน)	274.95	312.53	358.62	298.15	278.77	326.01	366.24	376.09	350.11	311.62
PC 04 จำนวนเจ้าหน้าที่ตำรวจ (ต่อแสนคน)	285.99	277.01	269.03	285.38	278.84	362.53	356.16	341.87	335.34	293.42
PC 05 การฆ่าตัวตายสำเร็จ (รายต่อประชากรแสนคน)*	6.70	7.28	9.26	10.26	9.94	9.07	10.10	10.55	12.93	11.79
ด้านความเป็นหุ้นส่วนพัฒนา (Partnership)										
PS 01 ประชากรที่เข้าถึงอินเทอร์เน็ต (ร้อยละ)	45.20	49.78	60.53	74.68	84.00	49.49	54.69	63.95	74.78	85.03
PS 02 ภาษีที่ท้องถิ่นจัดเก็บได้ต่อรายได้รวมที่ไม่รวมเงินอุดหนุนและเงินอุดหนุนเฉพาะกิจ (ร้อยละ)	11.37	10.91	11.36	8.66	8.17	14.47	13.51	13.45	10.08	9.05
PS 03 ความสามารถในการเบิกจ่ายงบประมาณของกลุ่มจังหวัด (ร้อยละ)	77.67	68.95	72.36	60.43	67.65	79.19	69.89	77.50	62.24	70.59
PS 04 จำนวนองค์กรชุมชน (แห่งต่อประชากรแสนคน)	133.12	142.03	297.75	303.71	303.59	245.40	245.79	431.47	435.69	436.26

กลุ่มจังหวัดภาคใต้ฝั่งอ่าวไทย

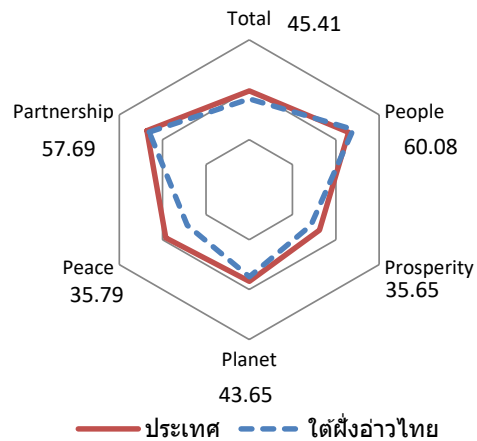
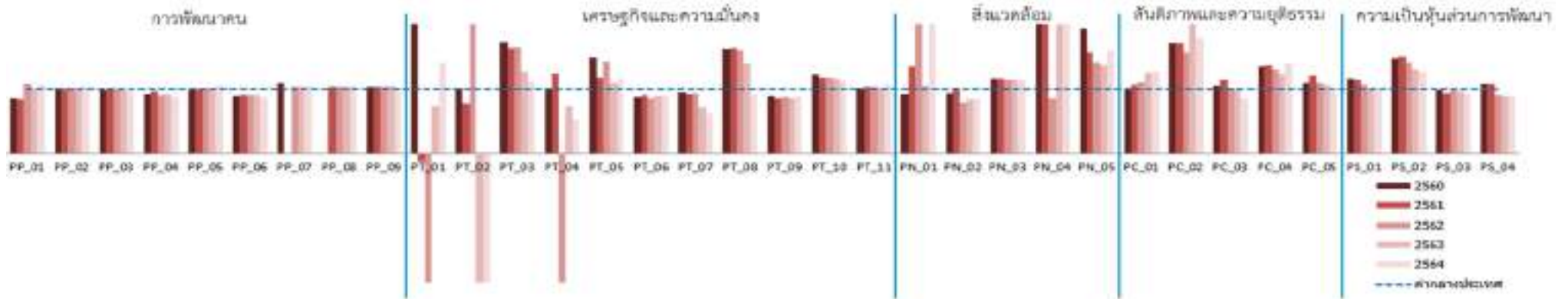

มิติการพัฒนา	ค่ากลางของประเทศ					กลุ่มกลุ่มจังหวัดภาคใต้ฝั่งอ่าวไทย				
	2560	2561	2562	2563	2564	2560	2561	2562	2563	2564
ภาพรวม	46.52	48.05	50.98	48.41	49.37	45.16	48.33	51.01	42.27	45.41
ด้านการพัฒนาคน (People)	56.80	59.25	58.61	59.65	57.42	60.47	61.72	62.22	63.71	60.08
ด้านเศรษฐกิจและความมั่งคั่ง (Prosperity)	44.80	47.74	47.02	39.29	40.52	48.15	49.04	47.03	34.31	35.65
ด้านสิ่งแวดล้อม (Planet)	45.49	47.09	45.95	44.72	45.86	32.45	43.00	45.75	30.75	43.65
ด้านสันติภาพและยุติธรรม (Peace)	50.06	55.09	52.29	50.51	48.15	40.37	43.79	43.39	37.89	35.79
ด้านความเป็นหุ้นส่วนพัฒนา (Partnership)	44.39	40.79	55.98	51.57	58.99	49.25	46.26	59.47	53.01	57.69

หมายเหตุ: * ตัวชี้วัดที่มีการผกผันข้อมูล
 ** ตัวชี้วัดที่มีการเก็บข้อมูลล่าสุดปี 2563
 *** ตัวชี้วัดที่เป็นข้อมูลปีเว้นปี มีข้อมูลปี 2560 2562 2564

ตัวชี้วัด	ค่ากลางประเทศ					กลุ่มกลุ่มจังหวัดภาคใต้ฝั่งอ่าวไทย				
	2560	2561	2562	2563	2564	2560	2561	2562	2563	2564
ด้านการพัฒนาคน (People)										
PP 01 สัดส่วนประชากรยากจน (ร้อยละ)*	9.17	11.14	7.94	7.39	7.41	7.85	9.43	8.60	7.29	7.93
PP 02 ทารกแรกเกิดที่มีน้ำหนักต่ำกว่าเกณฑ์ (ร้อยละ)* **	10.39	10.52	9.89	9.38	9.74	10.51	10.62	10.04	9.60	10.12
PP 03 เด็ก 0-5 ปีที่มีพัฒนาการสมวัย (ร้อยละ)	96.02	96.80	97.43	87.58	83.39	94.96	96.33	97.27	86.76	81.11
PP 04 อัตราการคลอดมีชีพในหญิงอายุ 15-19 ปี (ต่อผก.หญิงอายุ 15-19 ปีพันคน)*	40.38	35.93	32.13	29.35	25.56	37.58	34.65	29.27	26.94	22.42
PP 05 ประชากรที่เจ็บป่วยที่เป็นผู้ป่วยใน (ร้อยละ)*	30.71	32.11	33.51	32.44	34.08	30.21	32.29	34.19	32.74	35.93
PP 06 อัตราส่วนประชากรต่อแพทย์ (คน/แพทย์)*	2,234	2,121	2,005	2,284	2,113	1,977	1,914	1,827	2,090	1,854
PP 07 การเข้าเรียนมัธยมศึกษาตอนปลายและอาชีวศึกษา (ร้อยละ)	75.95	76.19	73.40	76.52	77.84	71.26	73.47	72.99	75.44	76.98
PP 08 จำนวนปีการศึกษาเฉลี่ยประชากรไทยอายุ 15-59 ปี (ปี)	7.88	7.87	7.84	8.01	8.26	8.74	8.61	8.69	8.91	9.10
PP 09 คะแนนเฉลี่ยการทดสอบ O-NET ระดับมัธยมศึกษาตอนปลาย (คะแนน)	32.63	34.37	31.64	32.98	31.92	35.66	35.66	32.87	34.52	32.12
ด้านเศรษฐกิจและความมั่งคั่ง (Prosperity)										
PT 01 อัตราการเปลี่ยนแปลงของรายได้เฉลี่ยของเดือนของครัวเรือนในกลุ่มจังหวัด (ร้อยละ)***	-0.06	2.34	-0.77	2.89	5.86	0.59	-0.29	-7.58	2.11	8.28
PT 02 อัตราการเปลี่ยนแปลงของผลิตภัณฑ์กลุ่มจังหวัด (ร้อยละ)	3.85	3.95	0.26	-3.62	1.73	3.93	3.11	1.48	-25.60	-11.40
PT 03 มูลค่าผลิตภัณฑ์กลุ่มจังหวัดเฉลี่ยต่อหัว (บาท/คน)	120,326	129,083	131,784	123,716	126,446	208,400	212,133	216,828	156,579	141,641
PT 04 อัตราการขยายตัวรายได้ท่องเที่ยว (ร้อยละ)	12.94	9.38	2.16	-54.19	-56.07	13.14	11.68	-5.49	-68.35	-82.83
PT 05 อัตราการว่างงาน (ร้อยละ)*	1.08	0.96	0.94	1.49	1.72	1.60	1.13	1.33	1.62	1.99
PT 06 อัตราส่วนหนี้เฉลี่ยต่อรายได้เฉลี่ยของครัวเรือน (เท่า)*. ***	0.62	0.60	0.56	0.62	0.66	0.54	0.55	0.48	0.55	0.59
PT 07 ผลิตภาพแรงงาน (บาท/คน)	114,480	119,286	120,550	115,012	119,038	108,711	111,057	113,290	82,334	73,358
PT 08 แรงงานที่มีหลักประกันทางสังคม (ร้อยละ)	20.90	23.42	25.06	25.83	41.15	33.89	38.26	40.09	35.98	37.65
PT 09 ครัวเรือนที่มีที่อยู่อาศัยใช้สอยคงทนและเป็นของตนเอง (ร้อยละ)	78.45	80.30	80.24	82.66	81.83	70.05	69.59	70.43	71.05	72.35
PT 10 หมู่บ้านที่ถนนสายหลักใช้การได้ตลอดปี (ร้อยละ)	60.41	61.84	61.52	61.67	61.83	73.65	73.14	72.62	71.24	69.86
PT 11 สัมประสิทธิ์ความไม่เสมอภาคของรายได้*. ***	0.427	0.416	0.413	0.414	0.396	0.434	0.430	0.425	0.424	0.422
ด้านสิ่งแวดล้อม (Planet)										
PN 01 อัตราการเปลี่ยนแปลงของพื้นที่ป่าไม้ในกลุ่มจังหวัด (ร้อยละ)	0.09	0.52	0.07	-0.07	-0.05	0.09	0.71	0.52	-0.06	0.01
PN 02 สัดส่วนปริมาณขยะที่กำจัดถูกต้องต่อปริมาณขยะที่เกิดขึ้น (ร้อยละ)	28.65	27.56	23.29	26.67	22.08	26.83	28.06	18.46	22.55	19.11
PN 03 ครัวเรือนที่เข้าถึงน้ำประปา (ร้อยละ)	17.87	18.21	18.56	18.85	19.14	20.77	21.03	21.34	21.69	22.01
PN 04 ประชากรที่ประสบภัยพิบัติ (ร้อยละ)*	10.15	1.70	7.98	8.65	5.40	52.94	19.12	6.88	60.36	19.57
PN 05 อัตราการร้องเรียนปัญหามลพิษ (เรื่องต่อประชากรแสนคน)*	2.46	2.87	1.93	2.75	1.16	4.74	4.52	2.75	3.75	1.86
ด้านสันติภาพและยุติธรรม (Peace)										
PC 01 การแจ้งความคดี ชีวิตร่างกาย เพศ และคดีประทุษร้ายต่อทรัพย์สิน (รายต่อผก.แสนคน)*	117.56	108.45	91.75	80.54	83.28	120.40	115.64	102.49	101.69	105.73
PC 02 จำนวนผู้ต้องหาคดียาเสพติด (ต่อแสนคน)*	512.03	511.23	579.04	438.13	528.37	879.24	876.00	913.73	937.37	951.02
PC 03 จำนวนผู้เข้ารับการรักษาพยาบาล (ต่อแสนคน)	274.95	312.53	358.62	298.15	278.77	288.54	358.05	367.16	297.99	240.12
PC 04 จำนวนเจ้าหน้าที่ตำรวจ (ต่อแสนคน)	285.99	277.01	269.03	285.38	278.84	384.41	379.97	350.37	350.26	388.41
PC 05 การฆ่าตัวตายสำเร็จ (รายต่อประชากรแสนคน)*	6.70	7.28	9.26	10.26	9.94	7.32	8.82	10.21	10.96	9.57
ด้านความเป็นหุ้นส่วนพัฒนา (Partnership)										
PS 01 ประชากรที่เข้าถึงอินเทอร์เน็ต (ร้อยละ)	45.20	49.78	60.53	74.68	84.00	52.44	57.23	64.39	76.62	84.77
PS 02 ภาษีที่ท้องถิ่นจัดเก็บได้ต่อรายได้รวมที่ไม่รวมเงินอุดหนุนและเงินอุดหนุนเฉพาะกิจ (ร้อยละ)	11.37	10.91	11.36	8.66	8.17	16.75	16.43	15.99	11.28	10.36
PS 03 ความสามารถในการเบิกจ่ายงบประมาณของกลุ่มจังหวัด (ร้อยละ)	77.67	68.95	72.36	60.43	67.65	76.67	65.24	72.70	58.61	63.26
PS 04 จำนวนองค์กรชุมชน (แห่งต่อประชากรแสนคน)	133.12	142.03	297.75	303.71	303.59	144.19	154.38	270.81	272.42	272.63

กลุ่มจังหวัดภาคใต้ฝั่งอันดามัน

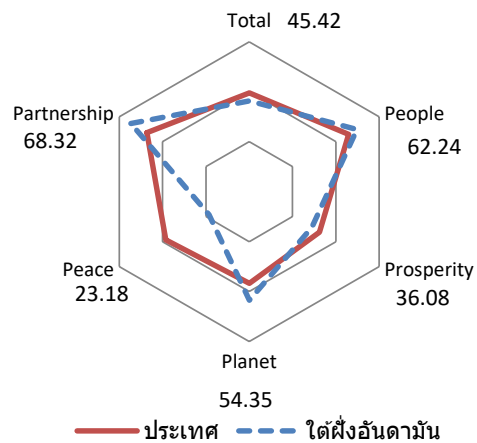
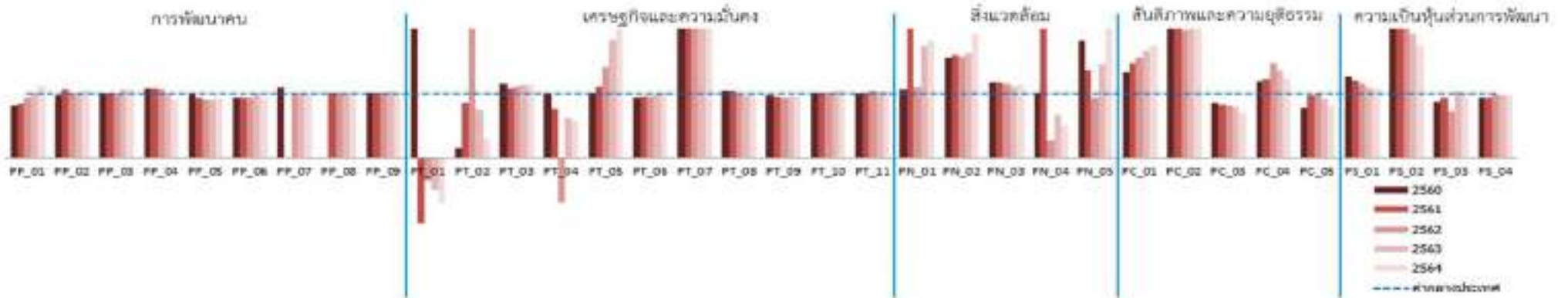

มิติการพัฒนา	ค่ากลางของประเทศ					กลุ่มกลุ่มจังหวัดภาคใต้ฝั่งอันดามัน				
	2560	2561	2562	2563	2564	2560	2561	2562	2563	2564
ภาพรวม	46.52	48.05	50.98	48.41	49.37	46.41	46.48	49.37	46.43	45.42
ด้านการพัฒนาคน (People)	56.80	59.25	58.61	59.65	57.42	57.47	58.76	61.78	63.78	62.24
ด้านเศรษฐกิจและความมั่งคั่ง (Prosperity)	44.80	47.74	47.02	39.29	40.52	48.38	48.17	47.01	36.73	36.08
ด้านสิ่งแวดล้อม (Planet)	45.49	47.09	45.95	44.72	45.86	50.34	53.21	53.84	51.75	54.35
ด้านสันติภาพและความยุติธรรม (Peace)	50.06	55.09	52.29	50.51	48.15	27.72	26.62	29.32	27.59	23.18
ด้านความเป็นหุ้นส่วนพัฒนา (Partnership)	44.39	40.79	55.98	51.57	58.99	55.47	54.13	63.99	64.52	68.32

หมายเหตุ: * ตัวชี้วัดที่มีการผกผันข้อมูล
 ** ตัวชี้วัดที่มีการเก็บข้อมูลล่าสุดปี 2563
 *** ตัวชี้วัดที่เป็นข้อมูลปีเว้นปี มีข้อมูลปี 2560 2562 2564

ตัวชี้วัด	ค่ากลางประเทศ					กลุ่มกลุ่มจังหวัดภาคใต้ฝั่งอันดามัน				
	2560	2561	2562	2563	2564	2560	2561	2562	2563	2564
ด้านการพัฒนาคน (People)										
PP 01 สัดส่วนประชากรยากจน (ร้อยละ)*	9.17	11.14	7.94	7.39	7.41	7.45	9.37	7.48	7.51	8.35
PP 02 ทารกแรกเกิดที่มีน้ำหนักต่ำกว่าเกณฑ์ (ร้อยละ)* **	10.39	10.52	9.89	9.38	9.74	10.04	11.28	9.99	9.47	10.21
PP 03 เด็ก 0-5 ปีที่มีพัฒนาการสมวัย (ร้อยละ)	96.02	96.80	97.43	87.58	83.39	95.93	96.95	98.05	92.88	88.36
PP 04 อัตราการคลอดมีชีพในหญิงอายุ 15-19 ปี (ต่อประชากรหญิงอายุ 15-19 ปีพันคน)*	40.38	35.93	32.13	29.35	25.56	43.63	38.77	34.10	30.01	23.15
PP 05 ประชากรที่เจ็บป่วยที่เป็นผู้ป่วยใน (ร้อยละ)*	30.71	32.11	33.51	32.44	34.08	30.34	30.10	30.57	29.70	31.97
PP 06 อัตราส่วนประชากรต่อแพทย์ (คน/แพทย์)*	2,234	2,121	2,005	2,284	2,113	2,096	1,977	1,876	2,279	1,970
PP 07 การเข้าเรียนมัธยมศึกษาตอนปลายและอาชีวศึกษา (ร้อยละ)	75.95	76.19	73.40	76.52	77.84	66.56	68.38	67.93	69.16	70.47
PP 08 จำนวนปีการศึกษาเฉลี่ยประชากรไทยอายุ 15-59 ปี (ปี)	7.88	7.87	7.84	8.01	8.26	8.73	8.78	8.82	8.89	9.12
PP 09 คะแนนเฉลี่ยการทดสอบ O-NET ระดับมัธยมศึกษาตอนปลาย (คะแนน)	32.63	34.37	31.64	32.98	31.92	34.90	34.90	32.16	34.23	32.48
ด้านเศรษฐกิจและความมั่งคั่ง (Prosperity)										
PT 01 อัตราการเปลี่ยนแปลงของรายได้เฉลี่ยของเดือนของครัวเรือนในกลุ่มจังหวัด (ร้อยละ)***	-0.06	2.34	-0.77	2.89	5.86	6.03	-2.41	-1.80	-1.46	-4.05
PT 02 อัตราการเปลี่ยนแปลงของผลิตภัณฑ์กลุ่มจังหวัด (ร้อยละ)	3.85	3.95	0.26	-3.62	1.73	0.60	3.41	3.19	-4.52	0.54
PT 03 มูลค่าผลิตภัณฑ์กลุ่มจังหวัดเฉลี่ยต่อหัว (บาท/คน)	120,326	129,083	131,784	123,716	126,446	140,427	140,665	147,367	141,658	145,686
PT 04 อัตราการขยายตัวรายได้ท่องเที่ยว (ร้อยละ)	12.94	9.38	2.16	-54.19	-56.07	12.75	7.23	-1.49	-74.68	-79.81
PT 05 อัตราการว่างงาน (ร้อยละ)*	1.08	0.96	0.94	1.49	1.72	1.09	1.07	1.32	2.74	4.09
PT 06 อัตราส่วนหนี้เฉลี่ยต่อรายได้เฉลี่ยของครัวเรือน (เท่า)*. ***	0.62	0.60	0.56	0.62	0.66	0.58	0.58	0.53	0.61	0.66
PT 07 ผลิตภาพแรงงาน (บาท/คน)	114,480	119,286	120,550	115,012	119,038	331,890	340,307	350,401	341,009	346,912
PT 08 แรงงานที่มีหลักประกันทางสังคม (ร้อยละ)	20.90	23.42	25.06	25.83	41.15	22.08	24.44	25.49	25.28	41.63
PT 09 ครัวเรือนที่มีที่อยู่อาศัยใช้สอยคงทนและเป็นของตนเอง (ร้อยละ)	78.45	80.30	80.24	82.66	81.83	75.87	76.89	75.59	78.52	78.37
PT 10 หมู่บ้านที่ถนนสายหลักใช้การได้ตลอดปี (ร้อยละ)	60.41	61.84	61.52	61.67	61.83	61.05	61.63	62.21	63.57	64.93
PT 11 สัมประสิทธิ์ความไม่เสมอภาคของรายได้*. ***	0.427	0.416	0.413	0.414	0.396	0.429	0.422	0.436	0.425	0.416
ด้านสิ่งแวดล้อม (Planet)										
PN 01 อัตราการเปลี่ยนแปลงของพื้นที่ป่าไม้ในกลุ่มจังหวัด (ร้อยละ)	0.09	0.52	0.07	-0.07	-0.05	0.10	1.86	0.07	-0.02	-0.01
PN 02 สัดส่วนปริมาณขยะที่กำจัดถูกต้องต่อปริมาณขยะที่เกิดขึ้น (ร้อยละ)	28.65	27.56	23.29	26.67	22.08	44.53	44.31	36.50	43.62	42.70
PN 03 ครัวเรือนที่เข้าถึงน้ำประปา (ร้อยละ)	17.87	18.21	18.56	18.85	19.14	21.16	21.43	21.63	20.95	21.98
PN 04 ประชากรที่ประสบภัยพิบัติ (ร้อยละ)*	10.15	1.70	7.98	8.65	5.40	10.34	7.03	2.14	5.84	2.77
PN 05 อัตราการร้องเรียนปัญหามลพิษ (เรื่องต่อประชากรแสนคน)*	2.46	2.87	1.93	2.75	1.16	4.47	3.92	1.82	3.99	2.86
ด้านสันติภาพและยุติธรรม (Peace)										
PC 01 การแจ้งความคดี ชีวิตร่างกาย เพศ และคดีประทุษร้ายต่อทรัพย์สิน (รายต่อประชากรแสนคน)*	117.56	108.45	91.75	80.54	83.28	156.73	161.04	142.32	134.04	145.74
PC 02 จำนวนผู้ต้องหาคดียาเสพติด (ต่อแสนคน)*	512.03	511.23	579.04	438.13	528.37	1,095.55	1,087.82	1,150.58	1,124.46	1,124.61
PC 03 จำนวนผู้เข้ารับการรักษาพยาบาล (ต่อแสนคน)	274.95	312.53	358.62	298.15	278.77	237.34	258.76	291.96	239.10	194.16
PC 04 จำนวนเจ้าหน้าที่ตำรวจ (ต่อแสนคน)	285.99	277.01	269.03	285.38	278.84	340.03	337.63	397.94	391.20	344.21
PC 05 การฆ่าตัวตายสำเร็จ (รายต่อประชากรแสนคน)*	6.70	7.28	9.26	10.26	9.94	5.28	7.01	9.29	9.45	8.13
ด้านความเป็นหุ้นส่วนพัฒนา (Partnership)										
PS 01 ประชากรที่เข้าถึงอินเทอร์เน็ต (ร้อยละ)	45.20	49.78	60.53	74.68	84.00	57.43	60.49	70.31	81.47	90.27
PS 02 ภาษีที่ท้องถิ่นจัดเก็บได้ต่อรายได้รวมที่ไม่รวมเงินอุดหนุนและเงินอุดหนุนเฉพาะกิจ (ร้อยละ)	11.37	10.91	11.36	8.66	8.17	25.08	23.49	24.34	16.73	14.39
PS 03 ความสามารถในการเบิกจ่ายงบประมาณของกลุ่มจังหวัด (ร้อยละ)	77.67	68.95	72.36	60.43	67.65	67.82	64.72	53.57	62.41	68.06
PS 04 จำนวนองค์กรชุมชน (แห่งต่อประชากรแสนคน)	133.12	142.03	297.75	303.71	303.59	124.93	134.32	295.23	297.17	296.90

กลุ่มจังหวัดภาคใต้ชายแดน

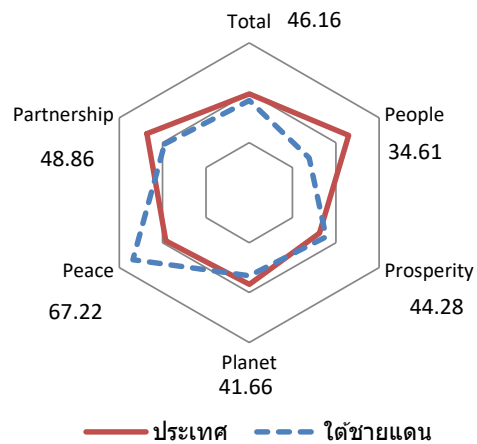
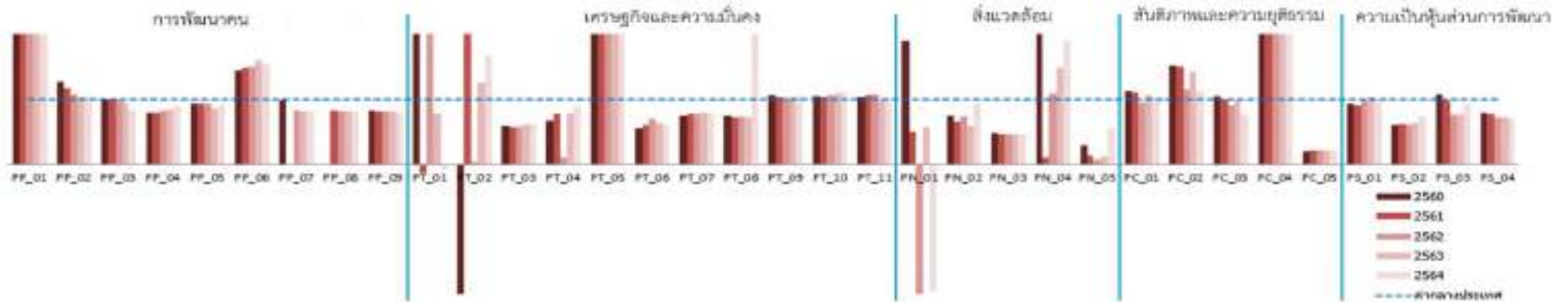

มิติการพัฒนา	ค่ากลางของประเทศ					กลุ่มกลุ่มจังหวัดภาคใต้ชายแดน				
	2560	2561	2562	2563	2564	2560	2561	2562	2563	2564
ภาพรวม	46.52	48.05	50.98	48.41	49.37	39.92	41.55	44.85	42.88	46.16
ด้านการพัฒนาคน (People)	56.80	59.25	58.61	59.65	57.42	31.85	34.73	39.01	37.58	34.61
ด้านเศรษฐกิจและความมั่งคั่ง (Prosperity)	44.80	47.74	47.02	39.29	40.52	40.72	43.76	42.89	35.63	44.28
ด้านสิ่งแวดล้อม (Planet)	45.49	47.09	45.95	44.72	45.86	35.84	44.14	41.31	39.80	41.66
ด้านสันติภาพและยุติธรรม (Peace)	50.06	55.09	52.29	50.51	48.15	62.20	64.39	73.27	72.47	67.22
ด้านความเป็นหุ้นส่วนพัฒนา (Partnership)	44.39	40.79	55.98	51.57	58.99	35.05	28.67	35.84	37.51	48.86

หมายเหตุ: * ตัวชี้วัดที่มีการผกผันข้อมูล
 ** ตัวชี้วัดที่มีการเก็บข้อมูลล่าสุดปี 2563
 *** ตัวชี้วัดที่เป็นข้อมูลปีเว้นปี มีข้อมูลปี 2560 2562 2564

ตัวชี้วัด	ค่ากลางประเทศ					กลุ่มกลุ่มจังหวัดภาคใต้ชายแดน				
	2560	2561	2562	2563	2564	2560	2561	2562	2563	2564
ด้านการพัฒนาคน (People)										
PP 01 สัดส่วนประชากรยากจน (ร้อยละ)*	9.17	11.14	7.94	7.39	7.41	29.02	27.68	24.19	29.74	23.07
PP 02 ทารกแรกเกิดที่มีน้ำหนักต่ำกว่าเกณฑ์ (ร้อยละ)* **	10.39	10.52	9.89	9.38	9.74	13.27	12.40	10.74	9.76	10.29
PP 03 เด็ก 0-5 ปีที่มีพัฒนาการสมวัย (ร้อยละ)	96.02	96.80	97.43	87.58	83.39	96.85	97.35	97.22	84.13	70.16
PP 04 อัตราการคลอดมีชีพในหญิงอายุ 15-19 ปี (ต่อผก.หญิงอายุ 15-19 ปีพันคน)*	40.38	35.93	32.13	29.35	25.56	32.08	28.82	26.65	24.92	22.92
PP 05 ประชากรที่เจ็บป่วยที่เป็นผู้ป่วยใน (ร้อยละ)*	30.71	32.11	33.51	32.44	34.08	28.95	30.37	31.29	27.65	31.58
PP 06 อัตราส่วนประชากรต่อแพทย์ (คน/แพทย์)*	2,234	2,121	2,005	2,284	2,113	3,220	3,176	3,029	3,648	3,256
PP 07 การเข้าเรียนมัธยมศึกษาตอนปลายและอาชีวศึกษา (ร้อยละ)	75.95	76.19	73.40	76.52	77.84	59.21	57.96	60.08	63.73	66.72
PP 08 จำนวนปีการศึกษาเฉลี่ยประชากรไทยอายุ 15-59 ปี (ปี)	7.88	7.87	7.84	8.01	8.26	7.91	7.80	7.75	7.95	8.14
PP 09 คะแนนเฉลี่ยการทดสอบ O-NET ระดับมัธยมศึกษาตอนปลาย (คะแนน)	32.63	34.37	31.64	32.98	31.92	27.85	27.85	25.94	26.93	25.47
ด้านเศรษฐกิจและความมั่งคั่ง (Prosperity)										
PT 01 อัตราการเปลี่ยนแปลงของรายได้เฉลี่ยของเดือนของครัวเรือนในกลุ่มจังหวัด (ร้อยละ)***	-0.06	2.34	-0.77	2.89	5.86	1.90	-0.34	5.35	2.27	-0.53
PT 02 อัตราการเปลี่ยนแปลงของผลิตภัณฑ์กลุ่มจังหวัด (ร้อยละ)	3.85	3.95	0.26	-3.62	1.73	-10.39	9.81	0.01	-2.72	2.88
PT 03 มูลค่าผลิตภัณฑ์กลุ่มจังหวัดเฉลี่ยต่อหัว (บาท/คน)	120,326	129,083	131,784	123,716	126,446	71,528	74,940	76,272	74,954	78,709
PT 04 อัตราการขยายตัวรายได้ท่องเที่ยว (ร้อยละ)	12.94	9.38	2.16	-54.19	-56.07	8.67	7.25	0.23	-66.44	-61.83
PT 05 อัตราการว่างงาน (ร้อยละ)*	1.08	0.96	0.94	1.49	1.72	2.70	3.14	2.46	4.41	4.98
PT 06 อัตราส่วนหนี้เฉลี่ยต่อรายได้เฉลี่ยของครัวเรือน (เท่า)*. ***	0.62	0.60	0.56	0.62	0.66	0.34	0.36	0.39	0.39	0.40
PT 07 ผลิตภาพแรงงาน (บาท/คน)	114,480	119,286	120,550	115,012	119,038	86,526	93,485	94,143	91,379	94,358
PT 08 แรงงานที่มีหลักประกันทางสังคม (ร้อยละ)	20.90	23.42	25.06	25.83	41.15	15.55	16.97	18.23	18.42	95.95
PT 09 ครัวเรือนที่มีที่อยู่อาศัยใช้สுகงทนและเป็นของตนเอง (ร้อยละ)	78.45	80.30	80.24	82.66	81.83	83.93	82.83	81.40	85.88	86.36
PT 10 หมู่บ้านที่ถนนสายหลักใช้การได้ตลอดปี (ร้อยละ)	60.41	61.84	61.52	61.67	61.83	63.20	64.36	65.53	67.21	68.90
PT 11 สัมประสิทธิ์ความไม่เสมอภาคของรายได้*. ***	0.427	0.416	0.413	0.414	0.396	0.443	0.441	0.447	0.411	0.387
ด้านสิ่งแวดล้อม (Planet)										
PN 01 อัตราการเปลี่ยนแปลงของพื้นที่ป่าไม้ในกลุ่มจังหวัด (ร้อยละ)	0.09	0.52	0.07	-0.07	-0.05	0.17	0.26	-0.55	-0.10	-0.22
PN 02 สัดส่วนปริมาณขยะที่กำจัดถูกต้องต่อปริมาณขยะที่เกิดขึ้น (ร้อยละ)	28.65	27.56	23.29	26.67	22.08	21.48	18.09	17.16	15.66	20.80
PN 03 ครัวเรือนที่เข้าถึงน้ำประปา (ร้อยละ)	17.87	18.21	18.56	18.85	19.14	8.47	8.54	8.59	8.67	8.76
PN 04 ประชากรที่ประสบภัยพิบัติ (ร้อยละ)*	10.15	1.70	7.98	8.65	5.40	32.23	0.17	8.79	12.86	10.32
PN 05 อัตราการร้องเรียนปัญหามลพิษ (เรื่องต่อประชากรแสนคน)*	2.46	2.87	1.93	2.75	1.16	0.72	0.39	0.14	0.32	0.64
ด้านสันติภาพและยุติธรรม (Peace)										
PC 01 การแจ้งความคดี ชีวิตร่างกาย เพศ และคดีประทุษร้ายต่อทรัพย์สิน (รายต่อ ผก.แสนคน)*	117.56	108.45	91.75	80.54	83.28	132.20	121.10	87.95	86.22	86.28
PC 02 จำนวนผู้ต้องหาคดียาเสพติด (ต่อแสนคน)*	512.03	511.23	579.04	438.13	528.37	780.15	772.72	668.92	627.87	599.31
PC 03 จำนวนผู้เข้ารับการรักษาพยาบาล (ต่อแสนคน)	274.95	312.53	358.62	298.15	278.77	286.57	311.42	325.40	296.85	214.17
PC 04 จำนวนเจ้าหน้าที่ตำรวจ (ต่อแสนคน)	285.99	277.01	269.03	285.38	278.84	994.38	952.71	990.89	988.38	961.01
PC 05 การฆ่าตัวตายสำเร็จ (รายต่อประชากรแสนคน)*	6.70	7.28	9.26	10.26	9.94	1.29	1.52	1.99	2.13	2.17
ด้านความเป็นหุ้นส่วนพัฒนา (Partnership)										
PS 01 ประชากรที่เข้าถึงอินเทอร์เน็ต (ร้อยละ)	45.20	49.78	60.53	74.68	84.00	42.22	44.97	59.43	77.36	84.76
PS 02 ภาษีที่ท้องถิ่นจัดเก็บได้ต่อรายได้รวมที่ไม่รวมเงินอุดหนุนและเงินอุดหนุนเฉพาะกิจ (ร้อยละ)	11.37	10.91	11.36	8.66	8.17	6.83	6.76	6.92	5.49	6.01
PS 03 ความสามารถในการเบิกจ่ายงบประมาณของกลุ่มจังหวัด (ร้อยละ)	77.67	68.95	72.36	60.43	67.65	84.63	67.78	55.88	46.06	62.41
PS 04 จำนวนองค์กรชุมชน (แห่งต่อประชากรแสนคน)	133.12	142.03	297.75	303.71	303.59	106.03	111.89	214.45	215.75	214.55

ภาคผนวก

รายละเอียดคำอธิบายและแหล่งที่มาของข้อมูลตัวชี้วัดการพัฒนาระดับจังหวัดและกลุ่มจังหวัด

ตัวชี้วัดการพัฒนาในระดับจังหวัดและกลุ่มจังหวัด

ตัวชี้วัด 1

มิติการพัฒนา	มิติการพัฒนาคมน
รหัสตัวชี้วัด	PP_01
ชื่อตัวชี้วัด	สัดส่วนประชากรยากจน
หน่วยวัด	ร้อยละ
คำอธิบาย	<ul style="list-style-type: none"> - สัดส่วนประชากรยากจน หรือสัดส่วนคนจน หมายถึง ร้อยละของประชากรที่มีรายจ่ายเพื่อการอุปโภคบริโภคเฉลี่ยต่อคนต่อเดือนต่ำกว่าเส้นความยากจน - เส้นความยากจน (Poverty line) เป็นเครื่องมือสำหรับใช้วัดภาวะความยากจน โดยคำนวณจากต้นทุนหรือมูลค่าในการได้มาซึ่งอาหาร (Food) และสินค้าบริการในหมวดที่ไม่ใช่อาหาร (Non-food) ที่เป็นสิ่งจำเป็นพื้นฐานในการดำรงชีวิตขั้นต่ำของปัจเจกบุคคลเพื่อให้สามารถดำรงชีวิตอยู่ได้ในสังคม โดยได้ใช้ข้อมูลจากการสำรวจภาวะเศรษฐกิจและสังคมของครัวเรือน (SES) ของสำนักงานสถิติแห่งชาติ ร่วมกับข้อมูลอื่น ๆ เป็นฐานในการคำนวณ มีหน่วยนับเป็นบาท/คน/เดือน ทั้งนี้ เส้นความยากจนสะท้อนมาตรฐานการครองชีพขั้นต่ำ (Minimum standard of living) ของสังคม - รายจ่ายเพื่อการอุปโภคบริโภค ได้แก่ (1) ที่อยู่อาศัย เครื่องแต่งบ้าน (2) เครื่องใช้เบ็ดเตล็ดและการดำเนินการในครัวเรือน (3) ค่าจ้างบุคคลที่ให้บริการแก่ครัวเรือน (4) เสื้อผ้า เครื่องแต่งกาย รองเท้า ของใช้/บริการส่วนบุคคล (5) เวชภัณฑ์และค่ารักษาพยาบาล (6) การเดินทางและการสื่อสาร (7) การศึกษา (8) การบันเทิง การอ่าน และกิจกรรมทางศาสนา - รายจ่ายเพื่อการอุปโภคบริโภคเฉลี่ย หมายถึง ค่าใช้จ่ายอุปโภคบริโภคของครัวเรือนหารด้วยจำนวนสมาชิกในครัวเรือน โดยมีหน่วยนับเป็น บาท/คน/เดือน ซึ่งเป็นข้อมูล SES - ประชากร เป็นจำนวนประชากรที่มีการปรับโครงสร้างและจำนวนให้สอดคล้องกับข้อมูลสำมะโนประชากร และข้อมูลคาดประมาณประชากร แล้วจัดทำค่าถ่วงน้ำหนักประชากรเพื่อใช้กับข้อมูล SES ในการคำนวณประชากร เช่น การคำนวณค่าถ่วงน้ำหนักประชากร (ค่า weight ประชากร) ปี 2561 โดยใช้ข้อมูลจำนวนประชากรรายจังหวัดรายพื้นที่จากข้อมูล SES ปี 2561 เปรียบเทียบกับข้อมูลจำนวนประชากรปี 2561 ที่คำนวณขึ้นโดยใช้อัตราเพิ่มของประชากรระหว่างข้อมูลสำมะโนประชากร ปี 2543 กับปี 2553 และปรับด้วยจำนวนประชากร ปี 2560 จากข้อมูลคาดประมาณประชากรของประเทศไทย (Population projection) ของสำนักงานสภาพัฒนาการเศรษฐกิจและสังคม ซึ่งจะได้ประชากรรายจังหวัดรายพื้นที่ปี 2561 - สัดส่วนประชากรที่อยู่ใต้เส้นความยากจน คำนวณจาก จำนวนประชากรที่มีรายจ่ายเพื่อการอุปโภคบริโภคเฉลี่ยต่อคนต่อเดือนต่ำกว่าเส้นความยากจน หารด้วย จำนวนประชากรทั้งหมดคูณด้วย 100 โดยมีหน่วยนับเป็นร้อยละ
สูตรคำนวณ	$\frac{\text{จำนวนประชากรที่มีรายจ่ายเพื่อการอุปโภคบริโภคเฉลี่ยต่อคนต่อเดือนต่ำกว่าเส้นความยากจน}}{\text{จำนวนประชากรรวมในจังหวัดหรือกลุ่มจังหวัด}} \times 100$
แหล่งที่มาของข้อมูล	สำนักงานสภาพัฒนาการเศรษฐกิจและสังคมแห่งชาติ สำนักงานสถิติแห่งชาติ
ปีของข้อมูล	2560 – 2564
ข้อพิจารณา	-

ตัวชี้วัด 2

มติการพัฒนา	มติการพัฒนาคน
รหัสตัวชี้วัด	PP_02
ชื่อตัวชี้วัด	ทารกแรกเกิดที่มีน้ำหนักต่ำกว่าเกณฑ์
หน่วยวัด	ร้อยละ
คำอธิบาย	หมายถึง ร้อยละของจำนวนทารกแรกเกิดที่มีอายุน้อยกว่า 28 วันที่มีน้ำหนักต่ำกว่า 2,500 กรัม ต่อจำนวนทารกแรกเกิดทั้งหมด ซึ่งเป็นการเกิดมีชีพ โดยทารกแรกเกิด คือ ทารกที่มีอายุน้อยกว่า 28 วัน
สูตรคำนวณ	$\frac{\text{จำนวนทารกแรกเกิดที่มีน้ำหนักต่ำกว่าเกณฑ์}}{\text{จำนวนทารกแรกเกิดทั้งหมด}} \times 100$
แหล่งที่มาของข้อมูล	สำนักนโยบายและยุทธศาสตร์ สำนักงานปลัดกระทรวงสาธารณสุข
ปีของข้อมูล	2559 – 2563
ข้อพิจารณา	-

ตัวชี้วัด 3

มติการพัฒนา	มติการพัฒนาคน
รหัสตัวชี้วัด	PP_03
ชื่อตัวชี้วัด	เด็ก 0-5 ปีที่มีพัฒนาการสมวัย
หน่วยวัด	ร้อยละ
คำอธิบาย	<ul style="list-style-type: none"> - เด็ก 0-5 ปีที่มีพัฒนาการสมวัย หมายถึง เด็กอายุ 9 18 30 42 และ 60 เดือนได้รับการประเมินพัฒนาการโดยใช้คู่มือเฝ้าระวังและส่งเสริมพัฒนาการเด็กปฐมวัย (DSPM) หรือคู่มือประเมินและส่งเสริมพัฒนาการเด็กกลุ่มเสี่ยง (DAIM) - คู่มือเฝ้าระวังและส่งเสริมพัฒนาการเด็กปฐมวัย (DSPM) หมายถึง แบบประเมินพัฒนาการเด็กตั้งแต่แรกเกิดถึง 5 ปีใช้คัดกรองเด็กทั่วไปที่ไม่มีอาการผิดปกติและดำเนินการประเมินอย่างเป็นระบบจากพฤติกรรมพัฒนาการตามอายุของเด็กใน 5 ด้าน ได้แก่ ด้านการเคลื่อนไหว ด้านกล้ามเนื้อเล็กและสติปัญญา ด้านการเข้าใจภาษา ด้านการใช้ภาษา ด้านการช่วยเหลือตนเองและสังคม เด็กพัฒนาการสงสัยล่าช้า หมายถึง เด็กอายุ 0-5 ปี ที่ได้รับการประเมินด้วย DSPM/DAIM ตามเกณฑ์อายุแล้วพบว่าเด็กไม่สามารถทำได้ด้านใดด้านหนึ่งหรือหลายด้าน - คู่มือประเมินเพื่อช่วยเหลือเด็กปฐมวัยที่มีปัญหาพัฒนาการ TEDA4I หมายถึง แบบประเมินเพื่อช่วยเหลือเด็กปฐมวัยที่มีปัญหาพัฒนาการเด็กอายุตั้งแต่ 2 เดือนถึง 72 เดือน ใช้ประเมินกระตุ้นแก้ไข พัฒนาการและช่วยเหลืออย่างต่อเนื่อง ซึ่งแบ่งการประเมินเด็กออกเป็น 5 ด้าน ได้แก่ ด้านการเคลื่อนไหว ด้านกล้ามเนื้อเล็กและสติปัญญา ด้านการเข้าใจภาษา ด้านการใช้ภาษา ด้านการช่วยเหลือตนเองและสังคม ซึ่งต้องประเมินโดยนักจิตวิทยาหรือพยาบาลวิชาชีพที่ผ่านการอบรม
สูตรคำนวณ	$\frac{A}{B} \times 100$ <p>A หมายถึง จำนวนเด็กอายุ 9 18 30 42 และ 60 เดือน ที่ได้รับการตรวจคัดกรองพัฒนาการโดยใช้คู่มือเฝ้าระวังและส่งเสริมพัฒนาการเด็กปฐมวัย (DSPM) หรือคู่มือประเมินและส่งเสริมพัฒนาการเด็กกลุ่มเสี่ยง (DAIM) แล้วผลการตรวจคัดกรองผ่านครบ 5 ด้านในการตรวจคัดกรองพัฒนาการครั้งแรก</p> <p>B หมายถึง จำนวนเด็กอายุ 9 18 30 42 และ 60 เดือน ทั้งหมดในช่วงเวลาที่กำหนด</p>
แหล่งที่มาของข้อมูล	ข้อมูลสุขภาพ Health Data Center (HDC) กลุ่มรายงานมาตรฐาน ส่งเสริมป้องกัน อนามัยแม่และเด็ก สำนักงานปลัดกระทรวงสาธารณสุข
ปีของข้อมูล	2560 – 2564
ข้อพิจารณา	-

ตัวชี้วัด 4

มิติการพัฒนา	มิติการพัฒนาคคน
รหัสตัวชี้วัด	PP_04
ชื่อตัวชี้วัด	อัตราการคลอดมีชีพในหญิงอายุ 15-19 ปี (ต่อประชากรหญิงอายุ 15-19 ปีพันคน)
หน่วยวัด	ต่อประชากรหญิงอายุ 15-19 ปีพันคน
คำอธิบาย	อัตราการคลอดมีชีพในหญิงอายุ 15-19 ปี หมายถึง จำนวนการคลอดบุตรมีชีพของผู้หญิงอายุ 15-19 ปี ต่อจำนวนประชากรหญิงอายุ 15-19 ปี 1,000 คน
สูตรคำนวณ	$\frac{\text{จำนวนการคลอดมีชีพโดยหญิงอายุ 15-19 ปี}}{\text{จำนวนหญิงอายุ 15-19 ปี ทั้งหมด}} \times 1000$
แหล่งที่มาของข้อมูล	สำนักอนามัยการเจริญพันธุ์ กระทรวงสาธารณสุข (ฐานข้อมูลการคลอดในวัยรุ่นตามจังหวัดที่แม่คลอดบุตร จากกองยุทธศาสตร์และแผนงาน สำนักงานปลัดกระทรวงสาธารณสุข และฐานข้อมูลการเกิดมีชีพจากทะเบียนราษฎร กรมการปกครอง กระทรวงมหาดไทย)
ปีของข้อมูล	2560 – 2564
ข้อพิจารณา	อัตราการคลอดในวัยรุ่น (อายุ 15-19 ปี) สะท้อนถึงความพร้อมและคุณภาพชีวิตของเด็กที่กำลังเกิดใหม่ ซึ่งจะเป็นกำลังสำคัญของประเทศ อีกทั้งยังสะท้อนให้เห็นถึงข้อจำกัดของการเข้าถึงบริการ การมีความรู้ ความเข้าใจ และการเลือกใช่วิธีการคุมกำเนิด รวมทั้งการตอบสนองต่อสถานการณ์การตั้งครรภ์ในวัยรุ่นจากภาครัฐ การลดอัตราการตั้งครรภ์ในวัยรุ่นเพื่อการพัฒนาคุณภาพชีวิตประชากรเป็นไปอย่างทั่วถึง

ตัวชี้วัด 5

มิติการพัฒนา	มิติการพัฒนาคคน
รหัสตัวชี้วัด	PP_05
ชื่อตัวชี้วัด	ประชากรที่เจ็บป่วยที่เป็นผู้ป่วยใน
หน่วยวัด	ร้อยละ
คำอธิบาย	หมายถึง ร้อยละของจำนวนผู้ป่วยในต่อจำนวนประชากรกลางปีทั้งหมด ของกระทรวงสาธารณสุข ผู้ป่วยใน หมายถึง ผู้ป่วยที่มารับการรักษาพยาบาลในสถานพยาบาล โดยแพทย์สั่งให้รับไว้เพื่อให้ อยู่พักรักษาในสถานพยาบาลและลงทะเบียนเป็นผู้ป่วยใน ซึ่งจะต้องผ่านการลงทะเบียนเป็นผู้ป่วย นอกมาแล้ว
สูตรคำนวณ	$\frac{\text{ปีจำนวนประชากรที่เจ็บป่วยที่เป็นผู้ป่วยใน}}{\text{จำนวนประชากรทั้งหมดกลางปี}} \times 100$
แหล่งที่มาของข้อมูล	รายงานสถิติสาธารณสุข สำนักนโยบายและยุทธศาสตร์ กระทรวงสาธารณสุข
ปีของข้อมูล	2560 – 2564
ข้อพิจารณา	-

ตัวชี้วัด 6

มิติการพัฒนา	มิติการพัฒนาคน
รหัสตัวชี้วัด	PP_06
ชื่อตัวชี้วัด	อัตราส่วนประชากรต่อแพทย์
หน่วยวัด	คน/แพทย์
คำอธิบาย	<ul style="list-style-type: none"> - เป็นการพิจารณาว่า โดยเฉลี่ยแล้ว แพทย์ 1 คน รับภาระในการดูแลรักษาผู้ป่วยจำนวนกี่คน ซึ่งสามารถสะท้อนถึงความแออัดหรือการให้บริการทางด้านสาธารณสุขว่าสามารถให้บริการได้มากน้อยเพียงใด - อัตราส่วนประชากรต่อแพทย์มีค่าน้อย จะสะท้อนถึงการกระจายการให้บริการสาธารณสุขที่มากขึ้น
สูตรคำนวณ	$\frac{\text{จำนวนประชากรในจังหวัดหรือกลุ่มจังหวัด}}{\text{จำนวนแพทย์ในจังหวัดหรือกลุ่มจังหวัด}}$
แหล่งที่มาของข้อมูล	สำนักงานปลัดกระทรวงสาธารณสุข
ปีของข้อมูล	2560 – 2564
ข้อพิจารณา	มีปัจจัยเกี่ยวข้องที่จังหวัดหรือกลุ่มจังหวัดไม่สามารถควบคุมได้ เช่น นโยบายการผลิตแพทย์ โควตาแพทย์แต่ละพื้นที่ หรือโครงสร้างอัตรากำลัง

ตัวชี้วัด 7

มิติการพัฒนา	มิติการพัฒนาคน
รหัสตัวชี้วัด	PP_07
ชื่อตัวชี้วัด	การเข้าเรียนรวมระดับมัธยมศึกษาตอนปลายและอาชีวศึกษา
หน่วยวัด	ร้อยละ
คำอธิบาย	<p>อัตราการเข้าเรียนรวมระดับมัธยมศึกษาตอนปลายหรืออาชีวศึกษา หมายถึง ร้อยละของจำนวนประชากรกลุ่มอายุ 15-17 ปีที่เข้ารับการศึกษาระดับมัธยมศึกษาตอนปลายหรือเทียบเท่าต่อจำนวนประชากรกลุ่มอายุ 15-17 ปีทั้งหมด แบ่งออกเป็น 2 ประเภท ดังนี้</p> <ul style="list-style-type: none"> - ประเภทสามัญศึกษา เป็นการจัดการศึกษาเพื่อพัฒนาผู้เรียนตามความถนัด ความสนใจ ศักยภาพ และความสามารถพิเศษเฉพาะด้าน เพื่อเป็นพื้นฐานสำหรับการศึกษาต่อในระดับอุดมศึกษา - ประเภทอาชีวศึกษา เป็นการจัดการศึกษาเพื่อพัฒนาความรู้และทักษะในการประกอบอาชีพให้เป็นกำลังแรงงานที่มีฝีมือ หรือศึกษาต่อในระดับอาชีพขั้นสูงต่อไป
สูตรคำนวณ	$\frac{\text{จำนวนประชากรอายุ 15-17 ปีที่เข้าเรียนชั้นมัธยมศึกษาตอนปลายหรือเทียบเท่า}}{\text{จำนวนประชากรอายุ 15-17 ปีทั้งหมด}} \times 100$
แหล่งที่มาของข้อมูล	ศูนย์เทคโนโลยีสารสนเทศและการสื่อสาร สำนักงานปลัดกระทรวงศึกษาธิการ กรมการปกครอง กระทรวงมหาดไทย
ปีของข้อมูล	2560 – 2564
ข้อพิจารณา	-

ตัวชี้วัด 8

มิติการพัฒนา	มิติการพัฒนาคคน
รหัสตัวชี้วัด	PP_08
ชื่อตัวชี้วัด	จำนวนปีการศึกษาเฉลี่ยประชากรไทยอายุ 15-59 ปี
หน่วยวัด	ปี
คำอธิบาย	เป็นการพิจารณาถึงปีการศึกษาเฉลี่ยของประชากรวัยแรงงานในจังหวัดว่ามีการศึกษาเฉลี่ยที่สูงมากน้อยขนาดไหน จำนวนปีการศึกษาเฉลี่ยถือเป็นการสะท้อนถึงความสามารถในการเข้าถึงการศึกษาและศักยภาพในการปรับตัวของประชากรต่อการเปลี่ยนแปลงของสภาพแวดล้อมหรือเทคโนโลยี
สูตรคำนวณ	$\frac{\text{ผลรวมของจำนวนปีที่ได้รับการศึกษาทั้งหมดของประชากรอายุ 15-59 ปี}}{\text{จำนวนประชากรอายุ 15-59 ปี}}$
แหล่งที่มาของข้อมูล	สำนักงานเลขาธิการสภาการศึกษา
ปีของข้อมูล	2560 – 2564
ข้อพิจารณา	จำนวนปีการศึกษาภาคบังคับ รวม 9 ปี

ตัวชี้วัด 9

มิติการพัฒนา	มิติการพัฒนาคคน
รหัสตัวชี้วัด	PP_09
ชื่อตัวชี้วัด	คะแนนเฉลี่ยการทดสอบ O-NET ระดับมัธยมศึกษาตอนปลาย
หน่วยวัด	คะแนน
คำอธิบาย	<ul style="list-style-type: none"> - เป็นคะแนนเฉลี่ยผลการทดสอบเพื่อวัดความรู้ของนักเรียนในระดับชั้นมัธยมศึกษาปีที่ 6 ซึ่งประเมินตามมาตรฐานการเรียนรู้ครอบคลุม 5 วิชา ได้แก่ วิชาภาษาไทย สังคมศึกษา ภาษาอังกฤษ คณิตศาสตร์ วิทยาศาสตร์ ต่อผลรวมของจำนวนผู้เข้าสอบ 5 วิชาในระดับชั้นมัธยมศึกษาปีที่ 6 ทั้งหมด - การทดสอบ o-net ระดับมัธยมศึกษาตอนปลาย หมายถึง การทดสอบเพื่อวัดความรู้ของนักเรียนในระดับชั้นมัธยมศึกษาปีที่ 6 ซึ่งประเมินตามมาตรฐานการเรียนรู้ครอบคลุม 5 วิชา ได้แก่ วิชาภาษาไทย สังคมศึกษา ภาษาอังกฤษ คณิตศาสตร์ วิทยาศาสตร์ โดยมีสถาบันทดสอบทางการศึกษาแห่งชาติ (องค์การมหาชน) เป็นผู้ดำเนินการออกข้อสอบและจัดสอบทั่วประเทศ ซึ่งมีช่วงเวลาสอบในเดือนกุมภาพันธ์ของทุกปี เป็นการสอบประจำปีเพียงครั้งเดียวอย่างถาวร
สูตรคำนวณ	$\frac{\text{ผลรวมของคะแนนผลการทดสอบรวม 5 วิชาในระดับชั้นมัธยมศึกษาปีที่ 6}}{\text{ผลรวมของจำนวนผู้เข้าสอบ 5 วิชาในระดับชั้นมัธยมศึกษาปีที่ 6}}$
แหล่งที่มาของข้อมูล	สถาบันทดสอบทางการศึกษาแห่งชาติ (องค์การมหาชน)
ปีของข้อมูล	2560 – 2564
ข้อพิจารณา	-

ตัวชี้วัด 10

มติการพัฒนา	มิติเศรษฐกิจและความมั่นคง
รหัสตัวชี้วัด	PT_01
ชื่อตัวชี้วัด	อัตราการเปลี่ยนแปลงของรายได้เฉลี่ยของเดือนของครัวเรือนในจังหวัดและกลุ่มจังหวัด
หน่วยวัด	ร้อยละ
คำอธิบาย	<p>- เป็นการพิจารณาว่ารายได้ของครัวเรือนเฉลี่ยต่อเดือนมีการเปลี่ยนแปลงมากน้อยเพียงใด ซึ่งสะท้อนถึงความมั่นคงทางด้านรายได้ของครัวเรือนในจังหวัดและกลุ่มจังหวัด</p> <p>รายได้ทั้งสิ้นของครัวเรือน หมายถึง “เงินหรือสิ่งของ” ที่ครัวเรือนได้รับการทำงานหรือผลิตเองหรือจากทรัพย์สินหรือได้รับความช่วยเหลือจากผู้อื่น ซึ่งมีหน่วยเป็น บาท/ครัวเรือน/เดือน</p> <p>รายได้ทั้งสิ้นของครัวเรือน ประกอบด้วย</p> <ol style="list-style-type: none"> 1. รายได้ประจำ ได้แก่ <ol style="list-style-type: none"> 1.1 รายได้ที่เกิดจากการทำงานหรือผลิตเอง ประกอบด้วย <ol style="list-style-type: none"> (1) ค่าจ้างและเงินเดือน รวมค่าตอบแทนอื่น ๆ ที่ได้จากการทำงาน ก่อนหักภาษี/เงินสมทบกองทุนสำรองเลี้ยงชีพ/เงินประกันสังคม ฯลฯ (2) รายได้จากการประกอบธุรกิจ อุตสาหกรรม วิชาชีพ (ที่ไม่ใช่การเกษตร) รายรับเบื้องต้น บวก มูลค่าสินค้า/บริการของธุรกิจที่นำมาอุปโภคบริโภคในครัวเรือน ลบ ค่าใช้จ่ายในการดำเนินการ (3) รายได้จากการประกอบการเกษตร เป็นมูลค่าผลผลิตการเกษตรทั้งหมด ลบ ค่าใช้จ่ายในการดำเนินการ 1.2 รายได้จากแหล่งอื่น ๆ ที่ไม่ใช่จากการทำงาน ประกอบด้วย <ol style="list-style-type: none"> (1) เงินบำนาญ/บำนาญ เงินประโยชน์ทดแทนต่าง ๆ เกิดอุบัติเหตุ/การเจ็บป่วยจากการทำงาน (2) เงินชดเชยการออกจากงาน (3) เงินและสิ่งของที่ได้รับความช่วยเหลือจากบุคคลนอกครัวเรือน/รัฐ/องค์กรต่าง ๆ (4) รายได้จากทรัพย์สิน เช่น ค่าเช่าที่ดิน บ้าน ค่าลิขสิทธิ์ และสิทธิบัตร ดอกเบี้ย (5) การลงทุน (ที่ไม่ได้มีส่วนร่วมในการดำเนินงาน) เช่น การซื้อ/ขายหุ้น การลงทุนแล้วได้รับเงินปันผล ฯลฯ ทั้งนี้ ได้รวมการประเมินค่าเช่าบ้านที่ครัวเรือนเป็นเจ้าของและอยู่เอง หรือที่อยู่อาศัยที่บุคคลอื่นให้อยู่ฟรี 2. รายได้ไม่ประจำ ได้แก่ เงินที่ได้รับเป็นเงินรางวัล เงินถูกสลากกินแบ่ง เงินมรดก ของขวัญ เงินได้รับการประกันสุขภาพ อุบัติเหตุ ไฟไหม้ หรือค่านายหน้า (ในกรณีที่ไม่ได้ประกอบเป็นธุรกิจ) <p>- รายได้ครัวเรือนเฉลี่ยต่อเดือนต่อปีของกลุ่มจังหวัด ใช้ข้อมูลจากการสำรวจภาวะเศรษฐกิจและสังคมของครัวเรือน (SES) ของสำนักงานสถิติแห่งชาติ ประมวลผลโดยสำนักงานสภาพัฒนาการเศรษฐกิจและสังคมแห่งชาติ</p>
สูตรคำนวณ	$\frac{\text{รายได้ครัวเรือนเฉลี่ยต่อเดือนปีปัจจุบัน} - \text{รายได้ครัวเรือนเฉลี่ยต่อเดือนปีก่อนหน้า}}{\text{รายได้ครัวเรือนเฉลี่ยต่อเดือนปีก่อนหน้า}} \times 100$
แหล่งที่มาของข้อมูล	ข้อมูลการสำรวจภาวะเศรษฐกิจและสังคมของครัวเรือน (SES) ของสำนักงานสถิติแห่งชาติ ประมวลผลโดยสำนักงานสภาพัฒนาการเศรษฐกิจและสังคมแห่งชาติ
ปีของข้อมูล	2560 2562 และ 2564
ข้อพิจารณา	<p>- ครอบคลุมครัวเรือนส่วนบุคคลในทุกจังหวัดทั่วประเทศ ทั้งที่อยู่ในเขตเทศบาลและนอกเขตเทศบาล ยกเว้นครัวเรือนทูต ผู้แทนต่างประเทศ และผู้อยู่อาศัยในประเทศไทยชั่วคราว</p> <p>- อัตราการเปลี่ยนแปลงของรายได้ครัวเรือนเฉลี่ยอาจไม่สอดคล้องกับอัตราการเปลี่ยนแปลงของ GPP per capita</p>

ตัวชี้วัด 11

มิติการพัฒนา	มิติเศรษฐกิจและความมั่งคั่ง
รหัสตัวชี้วัด	PT_02
ชื่อตัวชี้วัด	อัตราการเปลี่ยนแปลงของผลิตภัณฑ์จังหวัดและกลุ่มจังหวัด
หน่วยวัด	ร้อยละ
คำอธิบาย	<ul style="list-style-type: none"> - เป็นการพิจารณาอัตราการเปลี่ยนแปลงของผลิตภัณฑ์จังหวัดและกลุ่มจังหวัดแบบปริมาณลูกโซ่ (CVM) ว่ามีการเปลี่ยนแปลงเพิ่มขึ้น-ลดลง มากน้อยเพียงใด - ผลิตภัณฑ์จังหวัดหรือผลิตภัณฑ์กลุ่มจังหวัด คือ มูลค่าของสินค้าและบริการขั้นสุดท้ายที่ผลิตได้จากการประกอบการในขอบเขตพื้นที่จังหวัดหรือกลุ่มจังหวัด ในรอบระยะเวลาหนึ่ง หรือรายได้จากผลตอบแทนปัจจัยการผลิตต่าง ๆ ซึ่งได้แก่ ค่าตอบแทนแรงงาน ค่าเช่าที่ดิน ดอกเบี้ย และกำไร โดยผลิตภัณฑ์กลุ่มจังหวัดมาจากการประมวลผลของกองบัญชีประชาชาติ สำนักงานสภาพัฒนาการเศรษฐกิจและสังคมแห่งชาติ
สูตรคำนวณ	$\frac{\text{ผลิตภัณฑ์จังหวัดหรือกลุ่มจังหวัดปีปัจจุบัน} - \text{ผลิตภัณฑ์จังหวัดหรือกลุ่มจังหวัดปีก่อนหน้า}}{\text{ผลิตภัณฑ์จังหวัดหรือกลุ่มจังหวัดปีก่อนหน้า}} \times 100$
แหล่งที่มาของข้อมูล	กองบัญชีประชาชาติ สำนักงานสภาพัฒนาการเศรษฐกิจและสังคมแห่งชาติ ประมวลผลโดยสำนักงานพัฒนาเศรษฐกิจและสังคมภาค
ปีของข้อมูล	2560 – 2564
ข้อพิจารณา	จังหวัดและกลุ่มจังหวัดควรนำข้อมูลสถานการณ์ต่าง ๆ ของจังหวัดหรือกลุ่มจังหวัดที่จัดทำโดยหน่วยงานในพื้นที่มาประกอบการพิจารณา

ตัวชี้วัด 12

มิติการพัฒนา	มิติเศรษฐกิจและความมั่งคั่ง
รหัสตัวชี้วัด	PT_03
ชื่อตัวชี้วัด	มูลค่าผลิตภัณฑ์จังหวัดและกลุ่มจังหวัดเฉลี่ยต่อหัว
หน่วยวัด	บาท/คน
คำอธิบาย	ผลิตภัณฑ์จังหวัดหรือกลุ่มจังหวัดเฉลี่ยต่อหัว คือ มูลค่าของสินค้าและบริการขั้นสุดท้ายที่ผลิตได้จากการประกอบการในขอบเขตพื้นที่จังหวัดหรือกลุ่มจังหวัดต่อประชากร 1 คน ในรอบระยะเวลาหนึ่ง หรือรายได้จากผลตอบแทนปัจจัยการผลิตต่าง ๆ ซึ่งได้แก่ ค่าตอบแทนแรงงาน ค่าเช่าที่ดิน ดอกเบี้ย และกำไร โดยมูลค่าผลิตภัณฑ์กลุ่มจังหวัดเฉลี่ยต่อหัวมาจากการประมวลผลของกองบัญชีประชาชาติ สำนักงานสภาพัฒนาการเศรษฐกิจและสังคมแห่งชาติ
สูตรคำนวณ	$\frac{\text{ผลิตภัณฑ์จังหวัดหรือกลุ่มจังหวัด ณ ราคาประจำปี}}{\text{จำนวนประชากรของจังหวัดหรือกลุ่มจังหวัด (1,000 คน)}} \times 1000$
แหล่งที่มาของข้อมูล	กองบัญชีประชาชาติ สำนักงานสภาพัฒนาการเศรษฐกิจและสังคมแห่งชาติ
ปีของข้อมูล	2560 – 2564
ข้อพิจารณา	มูลค่าที่ได้เป็นตัวเลขที่แสดงศักยภาพในการผลิตของภูมิภาคต่าง ๆ เฉลี่ยต่อประชากร 1 คน มิใช่ตัวเลขที่แสดงระดับรายได้ที่ประชาชนได้รับจากการประกอบอาชีพโดยตรง

ตัวชี้วัด 13

มิติการพัฒนา	มิติเศรษฐกิจและความมั่นคง
รหัสตัวชี้วัด	PT_04
ชื่อตัวชี้วัด	อัตราการขยายตัวของรายได้ท่องเที่ยว
หน่วยวัด	ร้อยละ
คำอธิบาย	<ul style="list-style-type: none"> - เป็นการพิจารณาว่าอัตราการขยายตัวของรายได้ท่องเที่ยวที่มีการเปลี่ยนแปลงเพิ่มขึ้น - ลดลงเล็กน้อยเพียงใด ซึ่งสะท้อนถึงรายได้ภาคบริการของจังหวัดหรือกลุ่มจังหวัด - รายได้ท่องเที่ยว คือจำนวนเงินที่เกิดขึ้นจากการใช้จ่ายหรือการบริโภคของนักท่องเที่ยวทั้งชาวไทยและชาวต่างชาติผ่านกิจกรรมการท่องเที่ยวในขอบเขตพื้นที่จังหวัดหรือกลุ่มจังหวัด โดยรายได้ท่องเที่ยวของกลุ่มจังหวัดคำนวณจากผลรวมรายได้ท่องเที่ยวของแต่ละจังหวัดในพื้นที่กลุ่มจังหวัด
สูตรคำนวณ	$\frac{\text{รายได้ท่องเที่ยวปีปัจจุบัน} - \text{รายได้ท่องเที่ยวปีก่อนหน้า}}{\text{รายได้ท่องเที่ยวปีก่อนหน้า}} \times 100$
แหล่งที่มาของข้อมูล	สถิติท่องเที่ยว กระทรวงการท่องเที่ยว
ปีของข้อมูล	2560 - 2564
ข้อพิจารณา	-

ตัวชี้วัด 14

มิติการพัฒนา	มิติเศรษฐกิจและความมั่นคง
รหัสตัวชี้วัด	PT_05
ชื่อตัวชี้วัด	อัตราการว่างงาน
หน่วยวัด	ร้อยละ
คำอธิบาย	<ul style="list-style-type: none"> - เป็นการพิจารณาว่ามีผู้ว่างงานคิดเป็นสัดส่วนเท่าใดของกำลังแรงงานรวมของจังหวัดหรือกลุ่มจังหวัด - ผู้ว่างงาน คือ บุคคลที่มีอายุ 15 ปี ขึ้นไป ซึ่งในสัปดาห์แห่งการสำรวจไม่ได้ทำงานใด ๆ เลย แม้แต่ 1 ชั่วโมง ไม่มีงานทำ ไม่มีธุรกิจ หรือไร่นาเกษตรของตนเอง แต่พร้อมที่จะทำงาน ซึ่งหมายถึงบุคคลต่อไปนี้ (1) ผู้ซึ่งหางานทำภายใน 30 วัน นับถึงวันแฉงนับ และ (2) ผู้ซึ่งไม่ได้หางานทำเนื่องจากเจ็บป่วย หรือไม่ได้หางานทำ เพราะคิดว่าหางานที่เหมาะสมกับตนทำไม่ได้ รอที่จะเริ่มงานใหม่ รอฤดูกาล หรือเหตุผลอื่น ๆ - จำนวนผู้ว่างงานและกำลังแรงงานรวมในกลุ่มจังหวัดคำนวณจากผลรวมจำนวนผู้ว่างงานและกำลังแรงงานรวมเฉลี่ยรายไตรมาสในรอบระยะเวลาหนึ่งของแต่ละจังหวัดในพื้นที่กลุ่มจังหวัด
สูตรคำนวณ	$\frac{\text{จำนวนผู้ว่างงาน}}{\text{กำลังแรงงานรวม}} \times 100$
แหล่งที่มาของข้อมูล	สำนักงานสถิติแห่งชาติ
ปีของข้อมูล	2560 - 2564
ข้อพิจารณา	<ul style="list-style-type: none"> - บางจังหวัดหรือกลุ่มจังหวัดอาจมีประเด็นเรื่องการทำงานต่ำระดับ และการว่างงานแฝง (ทำงานน้อยชั่วโมง) - บางจังหวัดหรือกลุ่มจังหวัดที่มีอัตราการว่างงานสูง แต่มีปัญหาการขาดแคลนแรงงาน เนื่องจากแรงงานที่มีอยู่อาจไม่ตรงกับความต้องการของตลาด

ตัวชี้วัด 15

มิติการพัฒนา	มิติเศรษฐกิจและความมั่นคง
รหัสตัวชี้วัด	PT_06
ชื่อตัวชี้วัด	อัตราส่วนหนี้เฉลี่ยต่อรายได้เฉลี่ยของครัวเรือน
หน่วยวัด	เท่า
คำอธิบาย	<ul style="list-style-type: none"> - เป็นการพิจารณาว่า หนี้เฉลี่ยครัวเรือนคิดเป็นสัดส่วนเท่าใดของรายได้เฉลี่ยต่อปีของครัวเรือน ซึ่งสะท้อนถึงความมั่นคงทางด้านเศรษฐกิจของครัวเรือนของจังหวัดและกลุ่มจังหวัด - หนี้สินเฉลี่ยและรายได้เฉลี่ยของกลุ่มจังหวัด คำนวณจากค่าเฉลี่ยของหนี้สินและรายได้เฉลี่ยของแต่ละจังหวัดในขอบเขตพื้นที่กลุ่มจังหวัด
สูตรคำนวณ	$\frac{\text{หนี้สินเฉลี่ยต่อปีของครัวเรือน}}{\text{รายได้เฉลี่ยต่อปีของครัวเรือน}}$
แหล่งที่มาของข้อมูล	สำนักงานสถิติแห่งชาติ
ปีของข้อมูล	2560 2562 และ 2564
ข้อพิจารณา	ในการวิเคราะห์ปัญหาหนี้สิน ควรพิจารณาประเภทของหนี้ ซึ่งอาจจะเป็นหนี้เพื่อการลงทุน เช่น การซื้อบ้าน การประกอบอาชีพ

ตัวชี้วัด 16

มิติการพัฒนา	มิติเศรษฐกิจและความมั่นคง
รหัสตัวชี้วัด	PT_07
ชื่อตัวชี้วัด	ผลิตภาพแรงงาน
หน่วยวัด	บาท/คน
คำอธิบาย	<ul style="list-style-type: none"> - ผลิตภาพแรงงาน คือมูลค่าผลผลิตต่อแรงงาน 1 คน ในช่วงระยะเวลาหนึ่ง ๆ และเพื่อความง่ายจะคิดเทียบผลผลิตของแรงงานผ่านผลิตภัณฑ์จังหวัดหรือกลุ่มจังหวัดหารด้วยจำนวนผู้มีงานทำ ซึ่งจะสะท้อนว่าในช่วงระยะเวลา 1 ปี แรงงาน 1 คนสามารถสร้างผลผลิตมีมูลค่ากี่บาท - ผลิตภาพแรงงานของกลุ่มจังหวัด คำนวณจากผลิตภัณฑ์กลุ่มจังหวัดแบบปริมาณลูกโซ่หารด้วยจำนวนผู้มีงานทำเฉลี่ย 4 ไตรมาส ของแต่ละจังหวัดในขอบเขตพื้นที่กลุ่มจังหวัด
สูตรคำนวณ	$\frac{\text{ผลิตภัณฑ์จังหวัดหรือกลุ่มจังหวัดแบบปริมาณลูกโซ่}}{\text{จำนวนผู้มีงานทำเฉลี่ย 4 ไตรมาส}}$
แหล่งที่มาของข้อมูล	สำนักงานสภาพัฒนาการเศรษฐกิจและสังคมแห่งชาติ สำนักงานสถิติแห่งชาติ
ปีของข้อมูล	2560 – 2564
ข้อพิจารณา	ไม่ได้สะท้อนผลิตภาพของแรงงานอย่างแท้จริง เพราะมีเทคโนโลยีเข้ามาเกี่ยวข้อง

ตัวชี้วัด 17

มิติการพัฒนา	มิติเศรษฐกิจและความมั่นคง
รหัสตัวชี้วัด	PT_08
ชื่อตัวชี้วัด	แรงงานที่มีหลักประกันทางสังคม
หน่วยวัด	ร้อยละ
คำอธิบาย	<ul style="list-style-type: none"> - เป็นการพิจารณาถึงความครอบคลุมในการเข้าถึงระบบประกันสังคมของแรงงานในจังหวัด โดยนับรวมผู้ประกันตนตามมาตรา 33 (แรงงานในระบบ) มาตรา 39 (เคยเป็นผู้ประกันตนตามมาตรา 33 นำส่งเงินสมทบมาแล้วไม่น้อยกว่า 12 เดือนและออกจากงานไม่เกิน 6 เดือน นับแต่วันที่ลาออกจากงาน) และมาตรา 40 (แรงงานนอกระบบ) ที่อยู่ในระบบประกันสังคม - การประกันสังคม คือ การสร้างหลักประกันในการดำรงชีวิตในกลุ่มของสมาชิกที่เข้าร่วมโครงการเพื่อรับมือกับความเสี่ยงที่อาจเกิดขึ้น จากการเจ็บป่วย คลอดบุตร ตาย อุพพลภาพ สงเคราะห์บุตร ชราภาพ และการว่างงาน เพื่อให้ได้รับการรักษาพยาบาลและมีรายได้อย่างต่อเนื่อง - แรงงานที่มีหลักประกันทางสังคมของกลุ่มจังหวัด คำนวณจากผลรวมของจำนวนแรงงานที่อยู่ในระบบประกันสังคมรายจังหวัดในขอบเขตพื้นที่กลุ่มจังหวัด ทหารด้วยผลรวมของกำลังแรงงานรวมรายจังหวัดเฉลี่ย 4 ไตรมาสในขอบเขตพื้นที่กลุ่มจังหวัด
สูตรคำนวณ	$\frac{\text{จำนวนแรงงานตามมาตรา 33 39 และ 40 ที่อยู่ในระบบประกันสังคม ณ สิ้นปี}}{\text{กำลังแรงงานรวมเฉลี่ย 4 ไตรมาส}} \times 100$
แหล่งที่มาของข้อมูล	สำนักงานประกันสังคม สำนักงานสถิติแห่งชาติ
ปีของข้อมูล	2560 – 2564
ข้อพิจารณา	ตัวชี้วัดนี้ใช้ข้อมูลครอบคลุมแรงงานที่อยู่ในระบบประกันสังคมภาคสมัครใจตามมาตรา 40 ซึ่งมีความคุ้มครองและสิทธิประโยชน์น้อยกว่ามาตรา 33 และ 39 แต่ได้นำมารวมไว้ เพื่อสะท้อนถึงสัดส่วนของกำลังแรงงานทั้งหมดที่ได้รับความคุ้มครอง อย่างไรก็ตาม การรวมข้อมูลตามมาตรา 40 อาจทำให้มีจำนวนผู้ประกันตนมากกว่ากำลังแรงงานรวม จึงทำให้อัตราของผู้อยู่ในระบบประกันสังคมต่อกำลังแรงงานมีค่ามากกว่า 100 ได้

ตัวชี้วัด 18

มิติการพัฒนา	มิติเศรษฐกิจและความมั่งคั่ง
รหัสตัวชี้วัด	PT_09
ชื่อตัวชี้วัด	ครัวเรือนที่มีที่อยู่อาศัยใช้วัสดุคงทนและเป็นของตนเอง
หน่วยวัด	ร้อยละ
คำอธิบาย	<ul style="list-style-type: none"> - ร้อยละครัวเรือนที่มีที่อยู่อาศัยใช้วัสดุคงทนและเป็นของตนเอง หมายถึง สัดส่วนครัวเรือนที่เป็นเจ้าของบ้านและที่ดินหรือเช่าซื้อ รวมทั้งสร้างด้วยวัสดุที่มีความแข็งแรงทนทาน เช่น ซีเมนต์ ไม้ เป็นต้น ต่อครัวเรือนทั้งหมด - สถานภาพการครอบครองที่อยู่อาศัย ได้แก่ เป็นเจ้าของบ้านและที่ดิน เป็นเจ้าของบ้านแต่เช่าที่ดินเช่าซื้อ บ้านเช่า และอยู่โดยไม่เสียค่าเช่า - ที่อยู่อาศัย หมายถึง สถานที่ที่สมาชิกในครัวเรือนใช้เป็นที่อยู่อาศัยโดยไม่คำนึงถึงลักษณะการจัดแต่ง หรือสิ่งอำนวยความสะดวกต่าง ๆ ที่อยู่อาศัยอาจจะเป็นห้องห้องเดียว บ้านหนึ่งหลัง บ้านสองหลัง หรือมากกว่า ซึ่งใช้เป็นที่อยู่อาศัยของครัวเรือนขนาดใหญ่ ตึกแถว ห้องแถว ห้องชุด เรือ แพ เป็นต้น - ร้อยละครัวเรือนที่มีที่อยู่อาศัยใช้วัสดุคงทนและเป็นของตนเองของกลุ่มจังหวัด ใช้ข้อมูลจากการสำรวจภาวะเศรษฐกิจและสังคมของครัวเรือน (SES) สำนักงานสถิติแห่งชาติ และประมวลผลโดยกองพัฒนาข้อมูลและตัวชี้วัดสังคม สำนักงานสภาพัฒนาการเศรษฐกิจและสังคมแห่งชาติ
สูตรคำนวณ	$\frac{\text{จำนวนครัวเรือนที่มีที่อยู่อาศัยใช้วัสดุคงทนและเป็นของตนเอง}}{\text{จำนวนครัวเรือนทั้งหมด}} \times 100$
แหล่งที่มาของข้อมูล	สำนักงานสภาพัฒนาการเศรษฐกิจและสังคมแห่งชาติ สำนักงานสถิติแห่งชาติ
ปีของข้อมูล	2560 – 2564
ข้อพิจารณา	เป็นข้อมูลจากรายงานดัชนีความก้าวหน้าในคน HAI ปี 2564

ตัวชี้วัด 19

มิติการพัฒนา	มิติเศรษฐกิจและความมั่งคั่ง
รหัสตัวชี้วัด	PT_10
ชื่อตัวชี้วัด	หมู่บ้านที่ถนนสายหลักใช้การได้ดีตลอดปี
หน่วยวัด	ร้อยละ
คำอธิบาย	<ul style="list-style-type: none"> - เป็นสัดส่วนของหมู่บ้านที่ถนนสายที่อยู่ภายในเขตพื้นที่ของหมู่บ้านที่ประชาชนส่วนใหญ่ของหมู่บ้านใช้เป็นเส้นทางคมนาคมเป็นประจำมากที่สุด (เส้นทางหลักเส้นทางเดียวเท่านั้น) ใช้การได้ดี ต่อหมู่บ้านทั้งหมด - ถนนใช้การได้ดี หมายถึง ถนนไม่เป็นหลุมเป็นบ่อ สัญจรไปมาได้อย่างสะดวก - หมู่บ้าน หมายถึง เฉพาะหมู่บ้านในเขตชนบทหรือหมู่บ้านนอกเขตเทศบาล - ร้อยละของหมู่บ้านที่ถนนสายหลักใช้การได้ดีตลอดปีของกลุ่มจังหวัด ใช้ข้อมูลจากกรมการพัฒนาชุมชน กระทรวงมหาดไทย และประมวลผลโดยกองพัฒนาข้อมูลและตัวชี้วัดสังคม สำนักงานสภาพัฒนาการเศรษฐกิจและสังคมแห่งชาติ
สูตรคำนวณ	$\frac{\text{จำนวนหมู่บ้านที่ถนนสายหลักใช้การได้ดี}}{\text{จำนวนหมู่บ้านทั้งหมด}} \times 100$
แหล่งที่มาของข้อมูล	ข้อมูล กชช. 2ค กรมการพัฒนาชุมชน กระทรวงมหาดไทย
ปีของข้อมูล	2560 - 2564
ข้อพิจารณา	เป็นข้อมูลจากรายงานดัชนีความก้าวหน้าในคน HAI ปี 2564

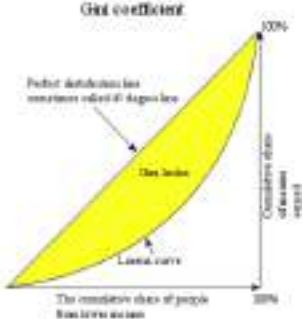
มิติการพัฒนา	มิติเศรษฐกิจและความมั่งคั่ง
รหัสตัวชี้วัด	PT_11
ชื่อตัวชี้วัด	สัมประสิทธิ์ความไม่เสมอภาคของรายได้
หน่วยวัด	-
คำอธิบาย	<ul style="list-style-type: none"> - สัมประสิทธิ์ความไม่เสมอภาคของรายได้ หรือค่าสัมประสิทธิ์จีนิ (Gini coefficient) เป็นเครื่องมือในการวัดความไม่เท่าเทียมกันของรายได้ในรูปของสัดส่วน (Gini ratio) ซึ่งมีค่าอยู่ระหว่าง 0 กับ 1 - ถ้าค่าจีนิ = 0 หมายความว่า มีการกระจายรายได้อย่างเท่าเทียมกัน (perfect equality) นั่นคือทุกคนมีรายได้เท่ากันหมด ถ้าค่าจีนิยิ่งเข้าใกล้ 1 มากเท่าไรแสดงว่าความไม่เท่าเทียมกันของรายได้ยิ่งมีมากขึ้น - รายได้ หมายถึง รายได้ประจำ ที่ไม่รวมรายรับอื่น ๆ (เช่น เงินทุนการศึกษา มรดก พินัยกรรมของขวัญ ประกันสุขภาพ ประกันภัยและประกันชีวิต/ประกันสังคม เงินถูกสลาก เงินรางวัล ค่านายหน้าและเงินได้จากกรรพัน เป็นต้น) - สัมประสิทธิ์ความไม่เสมอภาคของรายได้ของกลุ่มจังหวัด ใช้ข้อมูลจากการสำรวจภาวะเศรษฐกิจและสังคมของครัวเรือน (SES) สำนักงานสถิติแห่งชาติ และประมวลผลโดยกองพัฒนาข้อมูลและตัวชี้วัดสังคม สำนักงานสภาพัฒนาการเศรษฐกิจและสังคมแห่งชาติ
สูตรคำนวณ	$\text{สัมประสิทธิ์ Gini} = \frac{2 \text{ cov}(E,F)}{\mu}$ <p>เมื่อ E คือ รายได้ประจำต่อเดือนของบุคคล (density function) F คือ cumulative function รายได้ประจำต่อเดือนของบุคคล μ คือ ค่าเฉลี่ยของรายได้ประจำต่อเดือนต่อคน</p> <p>โดยอธิบายขั้นตอนการคำนวณง่าย ๆ ได้ดังนี้</p> <ol style="list-style-type: none"> 1. เรียงข้อมูลประชากรตามระดับรายได้จากน้อยสุดไปมากที่สุด 2. หาเส้น Lorenz curve ของการกระจายรายได้ ซึ่งคำนวณจากสัดส่วนสะสมของประชากรกับ สัดส่วนสะสมของรายได้ 3. ค่าสัมประสิทธิ์จีนิ คือ ค่าของพื้นที่ระหว่าง Lorenz curve ของการกระจายรายได้ กับ เส้นการกระจายรายได้สมบูรณ์ (เส้น 45 องศา) เป็นตัวตั้ง และ ค่าของพื้นที่ใต้เส้นการกระจายรายได้สมบูรณ์ทั้งหมด เป็นตัวหาร (ค่าของพื้นที่สามเหลี่ยมใต้เส้น 45 องศา)  <p>ทั้งนี้ การคำนวณสัมประสิทธิ์จีนิอยู่บนสมมติฐานว่าไม่มีใครมีรายได้ต่ำกว่าศูนย์</p>
แหล่งที่มาของข้อมูล	ข้อมูลการสำรวจภาวะเศรษฐกิจและสังคมของครัวเรือน (SES) ของสำนักงานสถิติแห่งชาติ ประมวลผลโดยกองพัฒนาข้อมูลและตัวชี้วัดสังคม สำนักงานสภาพัฒนาการเศรษฐกิจและสังคมแห่งชาติ
ปีของข้อมูล	2560 2562 และ 2564
ข้อพิจารณา	-

ตัวชี้วัด 21

มิติการพัฒนา	มิติสิ่งแวดล้อม
รหัสตัวชี้วัด	PN_01
ชื่อตัวชี้วัด	อัตราการเปลี่ยนแปลงของพื้นที่ป่าไม้ในจังหวัดและกลุ่มจังหวัด
หน่วยวัด	ร้อยละ
คำอธิบาย	<ul style="list-style-type: none"> - เป็นการพิจารณาว่า พื้นที่ป่าไม้ในจังหวัดและกลุ่มจังหวัดมีการเปลี่ยนแปลงมากน้อยเพียงใด ซึ่งสามารถสะท้อนถึงความอุดมสมบูรณ์ของทรัพยากรป่าไม้ในจังหวัดและกลุ่มจังหวัด - พื้นที่ป่าไม้ หมายถึง พื้นที่ปกคลุมของพืชพรรณที่สามารถจำแนกได้ว่าเป็นไม้ยืนต้น ปกคลุมเป็นผืนต่อเนื่องขนาดไม่น้อยกว่า 3.125 ไร่ และหมายถึงทุ่งหญ้าและลานหินที่มีอยู่ตามธรรมชาติที่ปรากฏล้อมรอบด้วยพื้นที่ที่จำแนกได้ว่าเป็นพื้นที่ป่าไม้ โดยไม่รวมถึงสวนยูคาลิปตัสหรือพื้นที่ที่มีต้นไม้ แต่ประเมินได้ว่าผลผลิตหลักของการดำเนินการไม้ไผ่เนื้อไม้ ได้แก่ พื้นที่วนเกษตร สวนผลไม้ สวนยางพารา และสวนปาล์ม
สูตรคำนวณ	$\frac{\text{พื้นที่ป่าไม้ในปีปัจจุบัน} - \text{พื้นที่ป่าไม้ปีก่อนหน้า}}{\text{พื้นที่ป่าไม้ปีก่อนหน้า}} \times 100$
แหล่งที่มาของข้อมูล	กรมป่าไม้
ปีของข้อมูล	2560 – 2564
ข้อพิจารณา	- พื้นที่ป่าไม้ในแต่ละจังหวัดและกลุ่มจังหวัดส่วนใหญ่มีแนวโน้มลดลงเรื่อย ๆ และบางจังหวัดหรือกลุ่มจังหวัดไม่มีพื้นที่ป่าไม้

ตัวชี้วัด 22

มิติการพัฒนา	มิติสิ่งแวดล้อม
รหัสตัวชี้วัด	PN_02
ชื่อตัวชี้วัด	สัดส่วนปริมาณขยะที่กำจัดถูกต้องต่อปริมาณขยะที่เกิดขึ้น
หน่วยวัด	ร้อยละ
คำอธิบาย	สะท้อนปัญหามลพิษและความสามารถในการจัดการขยะของจังหวัดและกลุ่มจังหวัด
สูตรคำนวณ	$\frac{\text{ปริมาณขยะที่กำจัดถูกต้อง}}{\text{ปริมาณขยะที่เกิดขึ้น}} \times 100$
แหล่งที่มาของข้อมูล	กรมควบคุมมลพิษ
ปีของข้อมูล	2560 – 2564
ข้อพิจารณา	ความสามารถในการกำจัดขยะขึ้นอยู่กับศักยภาพการบริหารจัดการขององค์กรปกครองส่วนท้องถิ่น

ตัวชี้วัด 23

มิติการพัฒนา	มิติสิ่งแวดล้อม
รหัสตัวชี้วัด	PN_03
ชื่อตัวชี้วัด	ครัวเรือนที่ใช้น้ำประปา
หน่วยวัด	ร้อยละ
คำอธิบาย	เป็นการพิจารณาถึงสัดส่วนของครัวเรือนที่ได้รับบริการจากการประปาส่วนภูมิภาค และการประปานครหลวง
สูตรคำนวณ	$\frac{\text{จำนวนครัวเรือนที่มีน้ำประปาใช้}}{\text{จำนวนครัวเรือนทั้งหมด}} \times 100$
แหล่งที่มาของข้อมูล	ข้อมูลครัวเรือนที่ใช้น้ำประปา การประปาส่วนภูมิภาค และการประปานครหลวง สถิติประชากรทางการทะเบียนราษฎร (ข้อมูลจำนวนครัวเรือน) ณ 31 ธันวาคม ของกรมการปกครอง กระทรวงมหาดไทย
ปีของข้อมูล	2560 – 2564
ข้อพิจารณา	<ul style="list-style-type: none"> - ขาดข้อมูลครัวเรือนที่ใช้บริการประปาขององค์กรปกครองส่วนท้องถิ่น และประปาหมู่บ้าน - อาจจะต้องพิจารณาถึงคุณภาพของน้ำประปาด้วยและ/หรือ อาจพิจารณารวมถึงน้ำสะอาดในแต่ละพื้นที่ในอนาคต

ตัวชี้วัด 24

มิติการพัฒนา	มิติสิ่งแวดล้อม
รหัสตัวชี้วัด	PN_04
ชื่อตัวชี้วัด	ประชากรที่ประสบภัยพิบัติ
หน่วยวัด	ร้อยละ
คำอธิบาย	<ul style="list-style-type: none"> - ร้อยละของประชากรที่ประสบอุทกภัยและภัยแล้งต่อจำนวนประชากรทั้งหมด - อุทกภัย หมายถึง อันตรายน้ำท่วม เกิดจากระดับน้ำในทะเล มหาสมุทร ทำความเสียหาย แก่ชีวิตและทรัพย์สิน - ภัยแล้ง หมายถึง ความแห้งแล้งของลมฟ้าอากาศ อันเกิดจากฝนไม่ตกตามฤดูกาล ครอบคลุม พื้นที่บริเวณกว้าง เป็นระยะเวลาานาน ก่อให้เกิดความเสียหาย ความอดอยาก
สูตรคำนวณ	$\frac{\left(\frac{\text{จำนวนประชากรที่ประสบความเสียหายจากอุทกภัย}}{\text{จำนวนประชากรทั้งหมด}} \times 100 \right) + \left(\frac{\text{จำนวนประชากรที่ประสบความเสียหายจากภัยแล้ง}}{\text{จำนวนประชากรทั้งหมด}} \times 100 \right)}{2}$
แหล่งที่มาของข้อมูล	รายงานสถิติอุทกภัยและภัยแล้งของประเทศไทยประจำปี กรมป้องกันและบรรเทาสาธารณภัย ข้อมูลจำนวนประชากร ณ 31 ธันวาคม ของกรมการปกครอง กระทรวงมหาดไทย
ปีของข้อมูล	2560 – 2564
ข้อพิจารณา	เป็นข้อมูลจากรายงานดัชนีความก้าวหน้าในคน HAI ปี 2564

ตัวชี้วัด 25

มิติการพัฒนา	มิติสิ่งแวดล้อม
รหัสตัวชี้วัด	PN_05
ชื่อตัวชี้วัด	อัตราการร้องเรียนปัญหามลพิษ
หน่วยวัด	เรื่องต่อประชากรแสนคน
คำอธิบาย	เรื่องร้องเรียนด้านมลพิษ (กลิ่นเหม็น เสียงดัง ฝุ่นละออง/เขม่าควัน น้ำเสียอันตราย ความสิ้นสະเทือนอื่น ๆ) ที่รับเรื่องร้องเรียนทั้งหมด (เรื่อง) ต่อจำนวนประชากรแสนคน
สูตรคำนวณ	$\frac{\text{จำนวนเรื่องร้องเรียนปัญหามลพิษ}}{\text{จำนวนประชากรทั้งหมดในจังหวัดหรือกลุ่มจังหวัด}} \times 100,000$
แหล่งที่มาของข้อมูล	สถิติการร้องเรียนปัญหามลพิษ กรมควบคุมมลพิษ กระทรวงทรัพยากรธรรมชาติและสิ่งแวดล้อม ข้อมูลจำนวนประชากร ณ 31 ธันวาคม ของกรมการปกครอง กระทรวงมหาดไทย
ปีของข้อมูล	2560 – 2564
ข้อพิจารณา	ไม่สามารถอธิบายประเภทของปัญหามลพิษที่ได้รับการร้องเรียนมากที่สุด

ตัวชี้วัด 26

มิติการพัฒนา	มิติสันติภาพและยุติธรรม
รหัสตัวชี้วัด	PC_01
ชื่อตัวชี้วัด	การแจ้งความคดีชีวิต ร่างกาย เพศ และคดีประทุษร้ายต่อทรัพย์สิน
หน่วยวัด	ต่อแสนคน
คำอธิบาย	เป็นการพิจารณา จำนวนคดีชีวิต ร่างกาย เพศ และคดีประทุษร้ายต่อทรัพย์สินที่รับแจ้งความทั้งหมด (ราย) ต่อจำนวนประชากรแสนคน
สูตรคำนวณ	$\frac{\text{จำนวนการรับแจ้งความคดีชีวิตร่างกาย เพศ และประทุษร้ายต่อทรัพย์สินทั้งหมด}}{\text{จำนวนประชากรในจังหวัดหรือกลุ่มจังหวัด}} \times 100,000$
แหล่งที่มาของข้อมูล	จำนวนการรับแจ้งความคดีฯ สำนักงานตำรวจแห่งชาติ จำนวนประชากรสิ้นปี สำนักบริหารการทะเบียน กรมการปกครอง ประมวลผลโดยกองพัฒนาข้อมูลและตัวชี้วัดสังคม สำนักงานสภาพัฒนาการเศรษฐกิจและสังคมแห่งชาติ
ปีของข้อมูล	2560 – 2564
ข้อพิจารณา	-

ตัวชี้วัด 27

มติการพัฒนา	มติสันติภาพและยุติธรรม
รหัสตัวชี้วัด	PC_02
ชื่อตัวชี้วัด	จำนวนผู้ต้องหาคดียาเสพติด
หน่วยวัด	ต่อแสนคน
คำอธิบาย	ยาเสพติดให้โทษ คือ สารเคมีหรือวัตถุชนิดใด ๆ ที่เมื่อเสพรับเข้าสู่ร่างกายไม่ว่าจะโดยการรับประทาน ดม ฉีด หรือด้วยประการใด ๆ แล้ว จะทำให้เกิดผลต่อร่างกายและจิตใจ ในลักษณะสำคัญ เช่น ต้องเพิ่มขนาดเสฟขึ้นเป็นลำดับ ๆ มีอาการถอนยา (ลงแดง) เมื่อขาดยา มีความต้องการเสฟทั้งทางร่างกายและจิตใจอย่างรุนแรงตลอดเวลา สุขภาพทั่วไปจะทรุดโทรมลง และหมายความรวมถึงพืชหรือส่วนของพืชที่เป็นหรือให้ผลผลิตที่เป็นยาเสพติดให้โทษหรืออาจใช้เป็นยาเสพติดให้โทษ และรวมทั้งสารเคมีที่ใช้ในการผลิตยาเสพติดให้โทษด้วย แต่ไม่หมายรวมถึงยาสามัญประจำบ้านบางตำรับตามกฎหมายว่าด้วยยาที่มียาเสพติดให้โทษผสมอยู่
สูตรคำนวณ	$\frac{\text{จำนวนของประชากรผู้ต้องหาคดียาเสพติด}}{\text{จำนวนประชากรในจังหวัดหรือกลุ่มจังหวัด}} \times 100,000$
แหล่งที่มาของข้อมูล	สำนักงานคณะกรรมการป้องกันและปราบปรามยาเสพติด กระทรวงยุติธรรม
ปีของข้อมูล	2560 – 2564
ข้อพิจารณา	-

ตัวชี้วัด 28

มติการพัฒนา	มติสันติภาพและยุติธรรม
รหัสตัวชี้วัด	PC_03
ชื่อตัวชี้วัด	จำนวนผู้เข้ารับการรักษาพยาบาล
หน่วยวัด	ต่อแสนคน
คำอธิบาย	ผู้ต้องสงสัยว่ากระทำความผิดฐานเสพยาเสพติด หรือเสฟและมียาเสพติดไว้ในครอบครอง โดยการตรวจปัสสาวะพบมีสารเสฟติด หรือผู้ต้องหาที่อยู่ระหว่างถูกดำเนินคดีในความผิดฐานอื่น ซึ่งเป็นความผิดที่มีโทษจำคุก และยินยอมเข้ารับบำบัดฟื้นฟู
สูตรคำนวณ	$\frac{\text{จำนวนผู้เข้ารับการรักษาพยาบาล}}{\text{จำนวนประชากรในจังหวัดหรือกลุ่มจังหวัด}} \times 100,000$
แหล่งที่มาของข้อมูล	สำนักงานคณะกรรมการป้องกันและปราบปรามยาเสพติด กระทรวงยุติธรรม
ปีของข้อมูล	2560 – 2564
ข้อพิจารณา	-

ตัวชี้วัด 29

มิติการพัฒนา	มิติสันติภาพและยุติธรรม
รหัสตัวชี้วัด	PC_03
ชื่อตัวชี้วัด	จำนวนเจ้าหน้าที่ตำรวจ
หน่วยวัด	ต่อแสนคน
คำอธิบาย	จำนวนเจ้าหน้าที่ตำรวจ หมายถึง อัตรากำลังพลที่ประกอบอาชีพตำรวจ สังกัดสำนักงานตำรวจแห่งชาติ โดยตำรวจมีผลต่อความเชื่อมั่นและความรู้สึกปลอดภัยต่อชีวิตและทรัพย์สินของประชาชน
สูตรคำนวณ	$\frac{\text{จำนวนเจ้าหน้าที่ตำรวจ}}{\text{จำนวนประชากรในจังหวัดหรือกลุ่มจังหวัด}} \times 100,000$
แหล่งที่มาของข้อมูล	สำนักงานตำรวจแห่งชาติ จำนวนประชากรสิ้นปี สำนักบริหารการทะเบียน กรมการปกครอง
ปีของข้อมูล	2560 – 2564
ข้อพิจารณา	-

ตัวชี้วัด 30

มิติการพัฒนา	มิติสันติภาพและยุติธรรม
รหัสตัวชี้วัด	PC_04
ชื่อตัวชี้วัด	อัตราการฆ่าตัวตายสำเร็จ
หน่วยวัด	รายต่อประชากรแสนคน
คำอธิบาย	อัตราการฆ่าตัวตาย หมายถึง จำนวนของผู้เสียชีวิตที่ฆ่าตัวตายสำเร็จต่อปี โดยมีสาเหตุและปัจจัยคือ ความน้อยใจ ถูกดูต่ำต่าหนี การทะเลาะกับคนใกล้ชิด ความรัก หึงหวง ต้องการคนใส่ใจ ซึ่งเป็นปัญหาด้านความสัมพันธ์ นอกจากนี้ยังมีปัญหาด้านการใช้สุราและยาเสพติด และปัญหาด้านเจ็บป่วยทางจิตด้วย
สูตรคำนวณ	$\frac{\text{จำนวนของผู้เสียชีวิตที่ฆ่าตัวตายสำเร็จต่อปี}}{\text{จำนวนประชากรในจังหวัดหรือกลุ่มจังหวัด}} \times 100,000$
แหล่งที่มาของข้อมูล	กรมสุขภาพจิต กระทรวงสาธารณสุข จำนวนประชากรสิ้นปี สำนักบริหารการทะเบียน กรมการปกครอง
ปีของข้อมูล	2560 – 2564
ข้อพิจารณา	-

ตัวชี้วัด 31

มิติการพัฒนา	มิติความเป็นหุ้นส่วนการพัฒนา
รหัสตัวชี้วัด	PS_01
ชื่อตัวชี้วัด	ประชากรที่เข้าถึงอินเทอร์เน็ต
หน่วยวัด	ร้อยละ
คำอธิบาย	<ul style="list-style-type: none"> - เป็นการพิจารณาว่า ประชากรอายุ 6 ปีขึ้นไปในจังหวัดหรือกลุ่มจังหวัดสามารถเข้าถึงระบบอินเทอร์เน็ตมากน้อยเพียงใด - อินเทอร์เน็ต หมายถึง เครือข่ายคอมพิวเตอร์ขนาดยักษ์ที่เชื่อมต่อกันทั่วโลก โดยมีมาตรฐานการรับส่งข้อมูลระหว่างกันเป็นหนึ่งเดียว ซึ่งคอมพิวเตอร์แต่ละเครื่องสามารถรับส่งข้อมูลในรูปแบบต่าง ๆ ได้หลายรูปแบบ เช่น ตัวอักษร ภาพ กราฟฟิก และเสียงได้ รวมทั้งสามารถค้นหาข้อมูลจากที่ต่าง ๆ ได้อย่างรวดเร็ว - การเชื่อมต่ออินเทอร์เน็ต หมายถึง การเชื่อมต่ออินเทอร์เน็ตกับคอมพิวเตอร์ (แบบตั้งโต๊ะ แบบพกพา และแท็บเล็ต) และโทรศัพท์มือถือ ที่มีไว้ครอบครองในครัวเรือนนั้น ๆ โดยไม่คำนึงว่าสิทธิการใช้อินเทอร์เน็ตได้มาโดยวิธีใด เช่น เสียเงินสมัครเป็นสมาชิกกับผู้ให้บริการอินเทอร์เน็ต หรือได้รับสิทธิต่อเข้าใช้อินเทอร์เน็ตผ่านระบบของสถาบันการศึกษา หรือที่ทำงาน เป็นต้น แบ่งเป็น 2 ประเภท ได้แก่ <ol style="list-style-type: none"> (1) อินเทอร์เน็ตความเร็วสูง (Broadband) มีความสามารถในการรับส่งข้อมูล เสียง และภาพด้วยความเร็วสูง เริ่มต้นที่ความเร็วสูง 256 Kbps ขึ้นไป ได้แก่ บริการอินเทอร์เน็ตผ่าน DSL (SDSL, ADSL, VDSL) เคเบิลโมเด็ม (Cable Modem) Leased line ดาวเทียม (Satellite Internet) เคเบิลใยแก้วนำแสง Fixed wireless WIMAX และบริการอินเทอร์เน็ตแบบไร้สายเคลื่อนที่ผ่านโทรศัพท์มือถือ 3G ขึ้นไป เช่น WCDMA EV-DO เป็นต้น (2) อินเทอร์เน็ตความเร็วต่ำ (Narrowband) คือ การใช้โมเด็มเชื่อมต่อผ่านสายโทรศัพท์ธรรมดา (dial – up connection) เวลาที่ใช้งานอยู่จะไม่สามารถใช้สายโทรศัพท์ได้ ซึ่งเป็นบริการอินเทอร์เน็ตแบบ Analogue modem ISDN และบริการอินเทอร์เน็ตแบบไร้สายเคลื่อนที่ผ่านโทรศัพท์มือถือ 2G 2.5G เช่น GSM CDMA GPRS
สูตรคำนวณ	$\frac{\text{จำนวนประชากรอายุ 6 ปีขึ้นไปที่ใช้อินเทอร์เน็ต}}{\text{จำนวนประชากรอายุ 6 ปีขึ้นไป}} \times 100$
แหล่งที่มาของข้อมูล	การสำรวจการมี การใช้เทคโนโลยีสารสนเทศและการสื่อสารในครัวเรือน สำนักงานสถิติแห่งชาติ
ปีของข้อมูล	2560 – 2564
ข้อพิจารณา	-

ตัวชี้วัด 32

มิติการพัฒนา	มิติความเป็นหุ้นส่วนการพัฒนา
รหัสตัวชี้วัด	PS_02
ชื่อตัวชี้วัด	ภาษีที่ท้องถิ่นจัดเก็บได้ต่อรายได้รวมที่ไม่รวมเงินอุดหนุนและเงินอุดหนุนเฉพาะกิจ
หน่วยวัด	ร้อยละ
คำอธิบาย	<ul style="list-style-type: none"> - เป็นการพิจารณาว่า ท้องถิ่นสามารถจัดเก็บภาษีได้เองคิดเป็นร้อยละเท่าใดของรายได้รวม ที่ไม่รวมเงินอุดหนุนและอุดหนุนเฉพาะกิจ ซึ่งสามารถสะท้อนถึงความสามารถในการจัดหารายได้ และความเป็นอิสระทางการคลังของท้องถิ่น - ภาษีที่ท้องถิ่นจัดเก็บได้เอง ประกอบด้วย (1) ภาษีโรงเรือนและที่ดิน ภาษีป้าย ภาษีบำรุงท้องที่ อากรการฆ่าสัตว์และอกรกรังนกฮูกแอน (2) รายได้จากค่าธรรมเนียม ค่าใบอนุญาต และค่าปรับ เช่น ค่าธรรมเนียมการจัดเก็บขยะตามกฎหมายการสาธารณสุข ฯลฯ (3) รายได้จากทรัพย์สิน (4) รายได้จากสาธารณูปโภค (5) รายได้จากการพาณิชย์ และ (6) รายได้อื่นที่กฎหมายกำหนด - รายได้รวมที่ไม่รวมเงินอุดหนุนและอุดหนุนเฉพาะกิจ = รายได้ที่ท้องถิ่นจัดเก็บเอง + งบประมาณที่รัฐจัดสรร
สูตรคำนวณ	$\frac{\text{ภาษีที่ท้องถิ่นจัดเก็บเอง}}{\text{(ภาษีที่ท้องถิ่นจัดเก็บเอง + ภาษีจัดสรร)}} \times 100$
แหล่งที่มาของข้อมูล	กรมส่งเสริมการปกครองท้องถิ่น กระทรวงมหาดไทย
ปีของข้อมูล	2560 – 2564
ข้อพิจารณา	-

ตัวชี้วัด 33

มิติการพัฒนา	มิติความเป็นหุ้นส่วนการพัฒนา
รหัสตัวชี้วัด	PS_03
ชื่อตัวชี้วัด	ความสามารถในการเบิกจ่ายงบประมาณของจังหวัดและกลุ่มจังหวัด
หน่วยวัด	ร้อยละ
คำอธิบาย	<ul style="list-style-type: none"> - เป็นการพิจารณา ความสามารถในการเบิกจ่ายงบประมาณและการบริหารจัดการแผนงาน โครงการพัฒนาของจังหวัดและกลุ่มจังหวัดในแต่ละปี - งบประมาณจังหวัดและกลุ่มจังหวัด หมายความว่า รายการงบประมาณรายจ่ายประจำปี ที่จังหวัดและกลุ่มได้รับจัดสรร เพื่อดำเนินการตามแผนปฏิบัติการประจำปีของจังหวัดและกลุ่มจังหวัด
สูตรคำนวณ	$\frac{\text{งบประมาณรายจ่ายที่เบิกจ่าย}}{\text{งบประมาณตามแผนปฏิบัติการประจำปีที่ได้รับจัดสรร}} \times 100$
แหล่งที่มาของข้อมูล	ข้อมูลจากระบบ GFMS กรมบัญชีกลาง
ปีของข้อมูล	2560 – 2564
ข้อพิจารณา	พิจารณาเฉพาะงบประมาณจังหวัดและกลุ่มจังหวัดที่ได้รับจัดสรร ในอนาคตควรวัดด้านความสามารถในการบริหารงบประมาณของท้องถิ่นด้วย

ตัวชี้วัด 34

มิติการพัฒนา	มิติความเป็นหุ้นส่วนการพัฒนา
รหัสตัวชี้วัด	PS_04
ชื่อตัวชี้วัด	จำนวนองค์กรชุมชน
หน่วยวัด	แห่งต่อประชากรแสนคน
คำอธิบาย	<ul style="list-style-type: none"> - องค์กรชุมชน หมายความว่า กลุ่มคนที่มีระบบการจัดการที่สมาชิกของชุมชนจัดตั้งขึ้นเพื่อดำเนินการร่วมกัน โดยมีวัตถุประสงค์เพื่อใช้ประโยชน์ในการประกอบอาชีพ พัฒนาอาชีพ เพิ่มรายได้ พัฒนาที่อยู่อาศัยและสิ่งแวดล้อม หรือพัฒนาชีวิตความเป็นอยู่ของสมาชิกในกลุ่ม (พ.ร.ฎ จัดตั้งสถาบันพัฒนาองค์กรชุมชน (องค์การมหาชน) มาตรา 3) - องค์กรชุมชนในที่นี้ คือองค์กรชุมชนที่ผ่านการรับรองสถานภาพแล้ว จากกลไกการรับรองสถานภาพระดับท้องถิ่น โดยเครือข่ายองค์กรชุมชนหรือร่วมกับองค์กรปกครองส่วนท้องถิ่น และหน่วยงานที่เกี่ยวข้อง กำหนดหลักเกณฑ์ ขั้นตอน คุณสมบัติ และวิธีการในการรับรองสถานภาพการเป็นองค์กรชุมชนและเครือข่ายองค์กรชุมชน
สูตรคำนวณ	$\frac{\text{จำนวนองค์กรชุมชนสะสมของปี}}{\text{จำนวนประชากรของปี}} \times 100,000$
แหล่งที่มาของข้อมูล	สถาบันพัฒนาองค์กรชุมชน กรมการปกครอง กระทรวงมหาดไทย
ปีของข้อมูล	2560 – 2564
ข้อพิจารณา	-